

CINQUÈ BLOC DE REVISIONS DELS LLOCS DE TREBALL DEL PAS-L. REDEFINICIÓ DE LLOCS A LA RLT

Acord núm. 144/2006 del Consell de Govern pel qual es ratifica l'acord sobre el cinquè bloc de revisions dels llocs de treball del PAS-L. Redefinició de llocs a la RLT, per a que l'aprovi, si s'escau, el Consell Social

- Document aprovat per la Comissió de Personal i Acció Social del Consell de Govern del 4 de desembre de 2006.
- Document aprovat pel Consell de Govern del 15 de desembre de 2006.

DOCUMENT CG 11/12 2006

Gerència
Desembre de 2006

CINQUÈ BLOC DE REVISIONS DE LLOCS DE TREBALL DEL PAS-L REDEFINICIÓ DE LLOCS A LA RLT

En aquest bloc s'han analitzat 11 unitats:

| Unitats |
|---|
| 420 – INSTITUT D'INVESTIGACIÓ TÈXTIL I COOP. INDUSTRIAL |
| 440 – INSTITUT D'ORGANITZACIÓ I CONTROL DE SISTEMES INDUSTRIALS |
| 703 – COMPOSICIÓ ARQUITECTÒNICA |
| 708 – ENGINYERIA DEL TERRENY, CARTOGRÀFICA I GEOFÍSICA |
| 731 – ÒPTICA I OPTOMETRIA |
| 740 – URBANISME I ORDENACIÓ DEL TERRITORI |
| 741 – ENGINYERIA MINERA I RECURSOS NATURALS |
| 909 – LABORATORI D'ENGINYERIA MARÍTIMA |
| 915 – INSTITUT DE ROBÒTICA I INFORMÀTICA INDUSTRIAL |
| 918 – CENTRE DE RECERCA EN ENGINYERIA BIOMÈDICA |
| 923 – CENTRE DE LOGÍSTICA I DE SERVEIS MARÍTIMS |

Els llocs analitzats han estat 13 i els perfils assignats han estat:

| Perfil | Nombre |
|-----------------------|---------------|
| Promotor/a de Recerca | 3 |
| Tècnic/a de Recerca | 8 |
| Cap 2 Nivell 1 | 2 |
| Total | 13 |

L'aplicació de les retribucions associades al perfil assignat als llocs de treball comportarà unes diferències en les retribucions de les persones ocupants que es resumeixen en:

| Diferències | Persones |
|--------------------|----------|
| Fins a 0 | 3 |
| Entre 0 i 1000 | 1 |
| Entre 1000 i 2000 | 0 |
| Entre 2000 i 3000 | 0 |
| Entre 3000 i 4000 | 5 |
| Entre 4000 i 5000 | 1 |
| Entre 5000 i 6000 | 0 |
| Entre 6000 i 7000 | 0 |
| Entre 7000 i 8000 | 2 |
| Entre 8000 i 9000 | 0 |
| Entre 9000 i 10000 | 0 |
| Más de 10000 | 1 |

| | |
|-------|----|
| Total | 13 |
|-------|----|

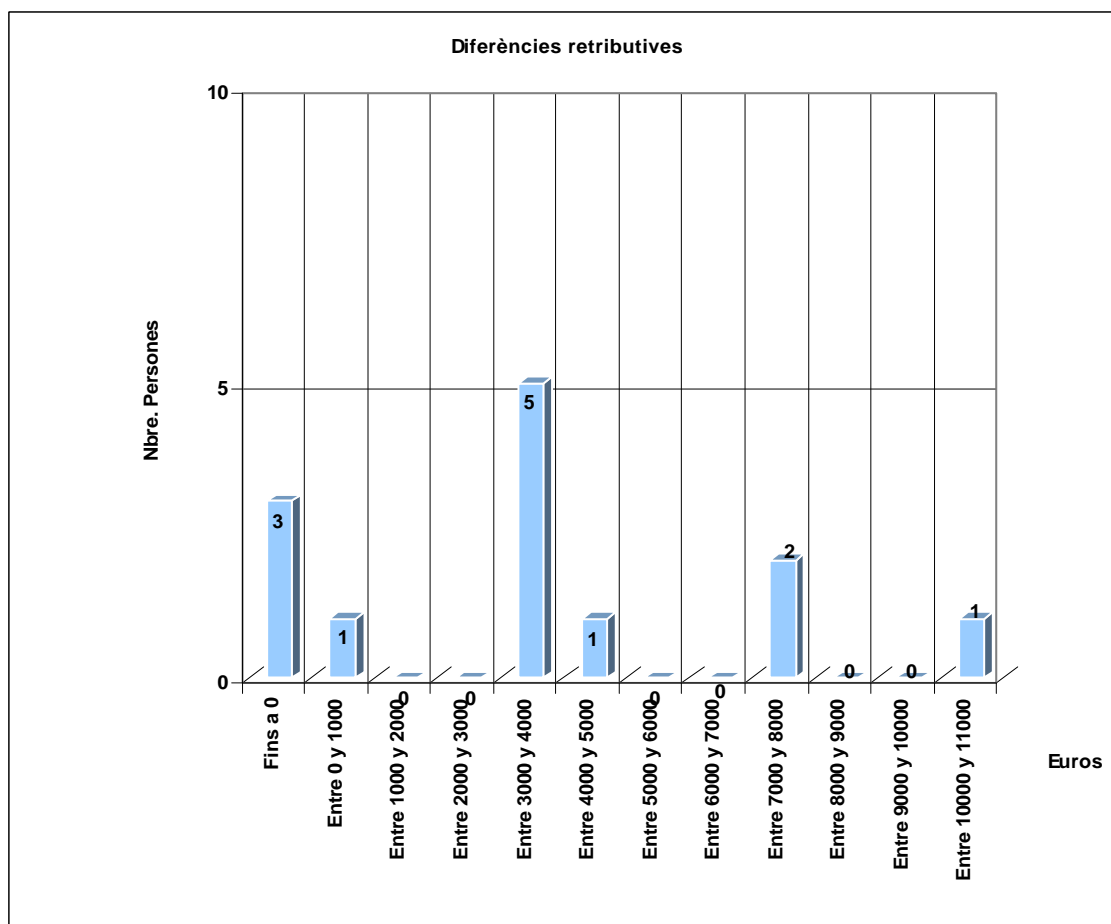



Resum de l'aplicació:

| |
|--|
| Total unitats analitzades: 11 |
| Total llocs de treball: 13 |
| Increment de les retribucions personals: 42.831,78 Euros |
| Increment estimat del cost total, inclosa la Quota Personal: 56.734,98 Euros |



| Centre | Unitat | Lloc Actual | | | | | Lloc Proposat | | | | | | Efecte econòmic organitzatiu | | |
|--------|---------------------|-------------|------------------------------------|------|-----|----|--------------------------------|-----------------------|------|-----|------------|-----------|------------------------------|------------|-----------|
| | | Codi Lloc | Nom Lloc | Grup | CLT | J | Nom Lloc | Perfil Genèric | Grup | CLT | Retribució | Cap. Prov | Diferències ret. | Quota Pat. | Total |
| 420 | INTEXTER | 000364 | Tèc.Resp.Promoció i Gestió Recerca | 1 | F | JP | Promotor/a de Recerca | Promotor/a de Recerca | 1 | E | 38.453,49 | SI | 402,48 | 130,65 | 533,13 |
| 440 | IOCSI | 008782 | Tècnic/a | 1 | V | JP | Tècnic/a Recerca | Tècnic/a Recerca | 1 | M | 31.949,49 | SI | 3.840,24 | 1.246,54 | 5.086,78 |
| 703 | C. ARQUITETÒNICA | 000409 | Tècnic/a | 2 | M1 | JP | Tècnic/a Recerca | Tècnic/a Recerca | 1 | M | 31.949,49 | SI | 4.128,33 | 1.340,06 | 5.468,39 |
| 708 | ETCG | 001915 | Tècnic/a de Recerca | 1 | I | JP | Tècnic/a Recerca | Tècnic/a Recerca | 1 | M | 31.949,49 | SI | -2.694,60 | -874,67 | -3.569,27 |
| 731 | ÒPTICA I OPTOMETRIA | 007476 | Tècnic/a de Recerca i TT | 1 | I | JP | Tècnic/a Recerca | Tècnic/a Recerca | 1 | M | 31.949,49 | SI | -2.694,60 | -874,67 | -3.569,27 |
| 731 | ÒPTICA I OPTOMETRIA | 000517 | Tèc.Resp.Promoció i Gestió Recerca | 1 | F | JP | Promotor/a / Gestor de Recerca | Cap 2 N1 | 1 | D | 41.873,85 | SI | 3.822,84 | 1.240,89 | 5.063,73 |
| 740 | UOT | 000547 | Tècnic/a | 2 | V | JP | Tècnic/a Recerca | Tècnic/a Recerca | 1 | M | 31.949,49 | SI | 7.458,45 | 2.421,01 | 9.879,46 |
| 741 | EMRM | 007475 | Tècnic/a de Recerca i TT | 1 | I | JP | Promotor/a de Recerca | Promotor/a de Recerca | 1 | E | 38.453,49 | SI | 3.809,40 | 1.236,53 | 5.045,93 |
| 909 | LIM | 000553 | Tècnic/a | 1 | V | JP | Tècnic/a Recerca | Tècnic/a Recerca | 1 | M | 31.949,49 | SI | 3.840,24 | 1.246,54 | 5.086,78 |
| 909 | LIM | 009820 | Tècnic/a | 1 | V | JP | Tècnic/a Recerca | Tècnic/a Recerca | 1 | M | 31.949,49 | SI | 3.840,24 | 1.246,54 | 5.086,78 |
| 915 | IRII | 001743 | Tècnic/a | 1 | K | JP | Tècnic/a Recerca | Tècnic/a Recerca | 1 | M | 31.949,49 | SI | -495,24 | -160,75 | -655,99 |
| 918 | CREB | 008028 | Promotor/a i Gestor/a de Projectes | 1 | I | JP | Promotor/a / Gestor de Recerca | Cap 2 N1 | 1 | D | 41.873,85 | SI | 7.229,76 | 2.346,78 | 9.576,54 |
| 923 | CLSM | 009821 | Tècnic/a | 1 | V | JP | Promotor/a de Recerca | Promotor/a de Recerca | 1 | E | 38.453,49 | SI | 10.344,24 | 3.357,74 | 13.701,98 |
| | | | | | | | | | | | | | 42.831,78 | 13.903,20 | 56.734,98 |