



PROJECTE: Manuals d'ús del certifica	Versió: 2.0
TÍTOL: Comprovació i desbloqueig del PIN	Codi Referència:
RESUM:	Data Publicació: 04/04/2012

PROCEDIMENT

Comprovació i desbloqueig del PIN

PREPARAT PER:	REVISAT PER:	APROVAT PER:
Nom:	Nom:	Nom:
Data: 13/01/2009	Data:	Data:

ÍNDEX

ÍNDEX	3
1 Objectiu i abast	4
2 Comprovació PIN bloquejat	4
3 Desbloqueig del PIN de la targeta UPC	5
4 Referències	9

1 Objectiu i abast

El present document descriu el procés de desbloqueig del PIN de la targeta UPC. Per fer-ho es necessari disposar d'un lector de targetes instal·lat a l'ordinador així com del programari del certificat (Classic Client). La Plataforma en la que es basa aquest procediment es Microsoft Windows XP.

2 Comprovació PIN bloquejat

- 2.1 Per tal de comprovar si tenim el pin de la targeta bloquejat en primer lloc introduïrem la targeta al lector del nostre ordinador. Seguidament anem a la barra d'inici, a la part inferior de la pantalla i fem clic sobre la següent

icona: 

Es important destacar que en aquest programari per fer referència al **PUK** parlen de **NIP Admin**. Quan es refereixen al **PIN** ho fan com **NIP User**.

- 2.2 Seguidament s'obrirà una pantalla amb el programa Classic Client:



Figura 1 Classic Client Toolbox

- 2.3 A continuació fem clic sobre "Contenido tarjeta" (pas 1) i seleccionem "Certificados" (pas 2). Seguidament en la capçalera on posa "Código NIP"

(pas 3) introduïm el nostre codi PIN i fem clic sobre "Inicio de sesión" (pas 4).



Figura 2 Menú "Contenido tarjeta"

2.4 Es en aquest punt en el que, si el nostre PIN es troba bloquejat apareixerà una finestra com la següent indicant-lo:

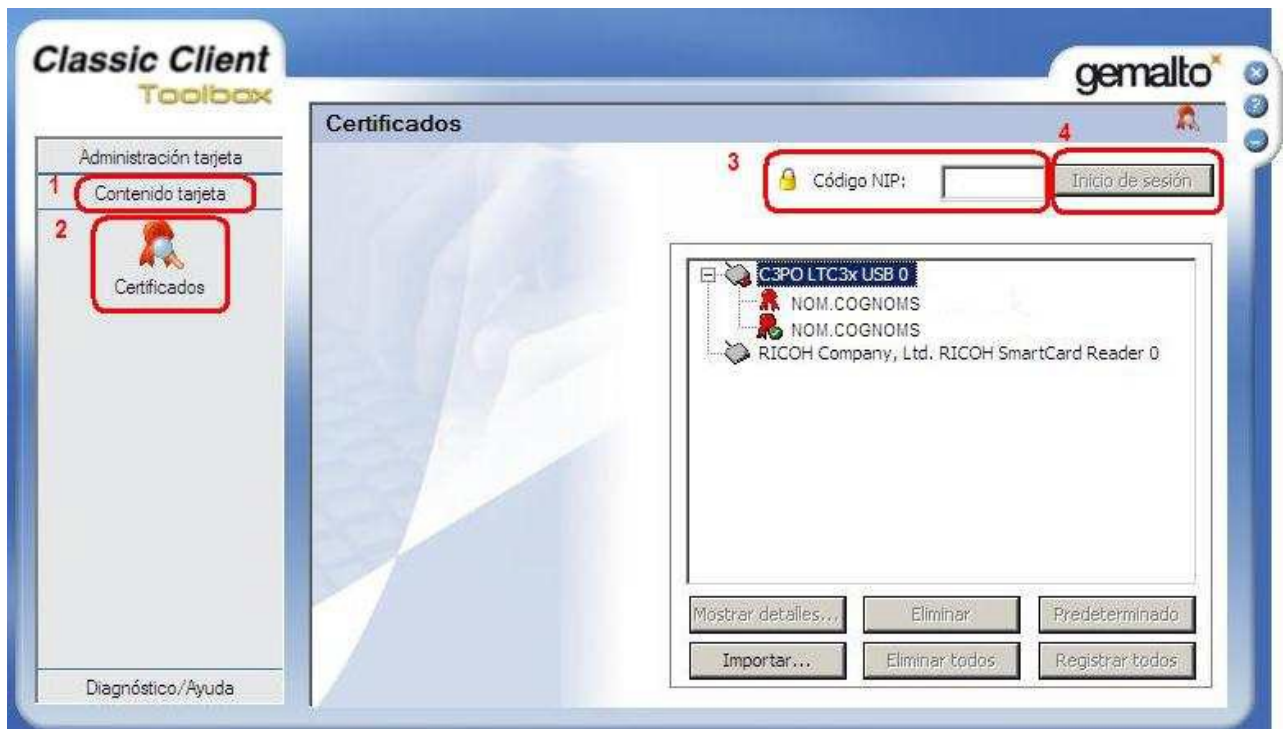

Figura 3 Indicació PIN bloquejat

3 Desbloqueig del PIN de la targeta UPC

3.1 Per desbloquejar el PIN de la nostra targeta utilitzarem el programari del certificat, *Classic Client*.

Es important destacar que en aquest programari per fer referència al **PUK** parlen de **NIP Admin**. Quan es refereixen al **PIN** ho fan com **NIP User**.

- 3.2 En primer lloc introduïrem la targeta en el lector del nostre ordinador. Seguidament anem a la barra d'inici, a la part inferior de la pantalla i fem doble clic sobre la següent icona:



- 3.3 En aquest moment s'obre el software de gestió i apareix la següent icona:



Figura 4 Menú *Classic Client Toolbox*

- 3.4 Accedim al menú "Administración tarjeta" (pas 1) i fem clic sobre "Administración de NIP" (pas 2). A continuació seleccionem el nostre lector (pas 3) i indiquem que l'acció que desitgem realitzar es "NIP de desbloqueo" (pas 4) i cliquem sobre "Siguiete" (pas 5). Ho podem observar en la figura 2.

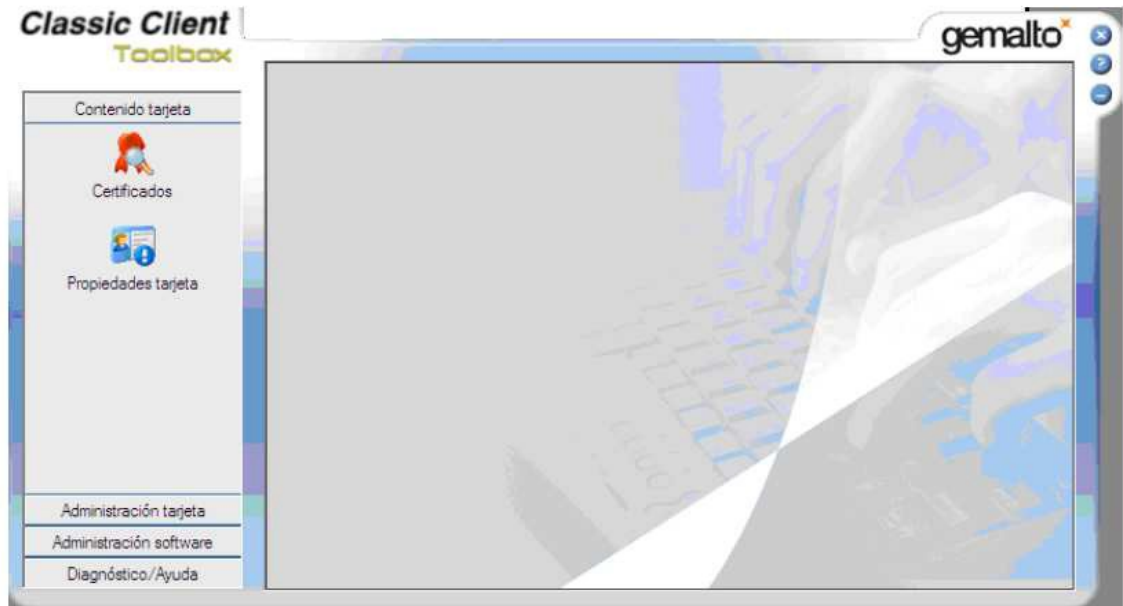

Figura 5 Menú Administració de NIP de la targeta

- 3.5 Un cop dins del menú de desbloqueig del NIP podem desbloquejar la nostra targeta. En el desplegable escollim User (pas 1). A “NIP Administrador “ (pas 2) introduïm el PUK del nostre certificat. Caldrà introduir el nou PIN (pas 3) i confirmar-ho (pas 4). Un cop emplenats els camps fem clic sobre “NIP de desbloqueo” (pas 5).

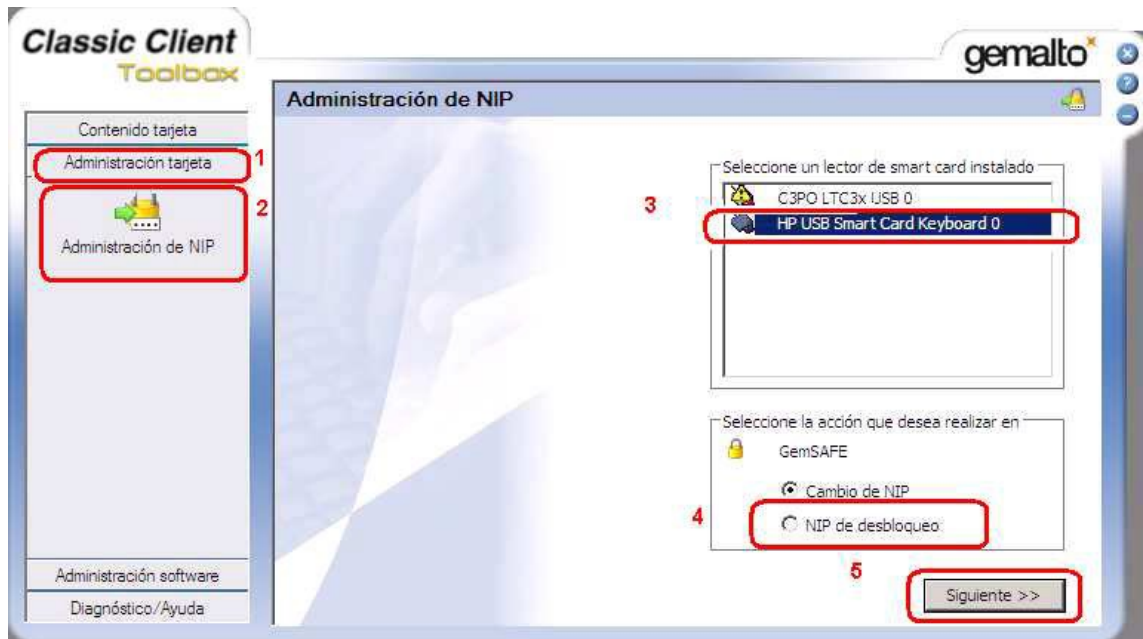

Figura 6 Menú per desbloqueig de PIN

IMPORTANT! Tant el nou PIN com el nou PUK ha de tenir 6 díigits per a que sigui correcte.

- 3.6 Un cop hem fet clic sobre “NIP de desbloqueo” ens apareixerà una pantalla indicant que s’ha desbloquejat correctament el NIP.

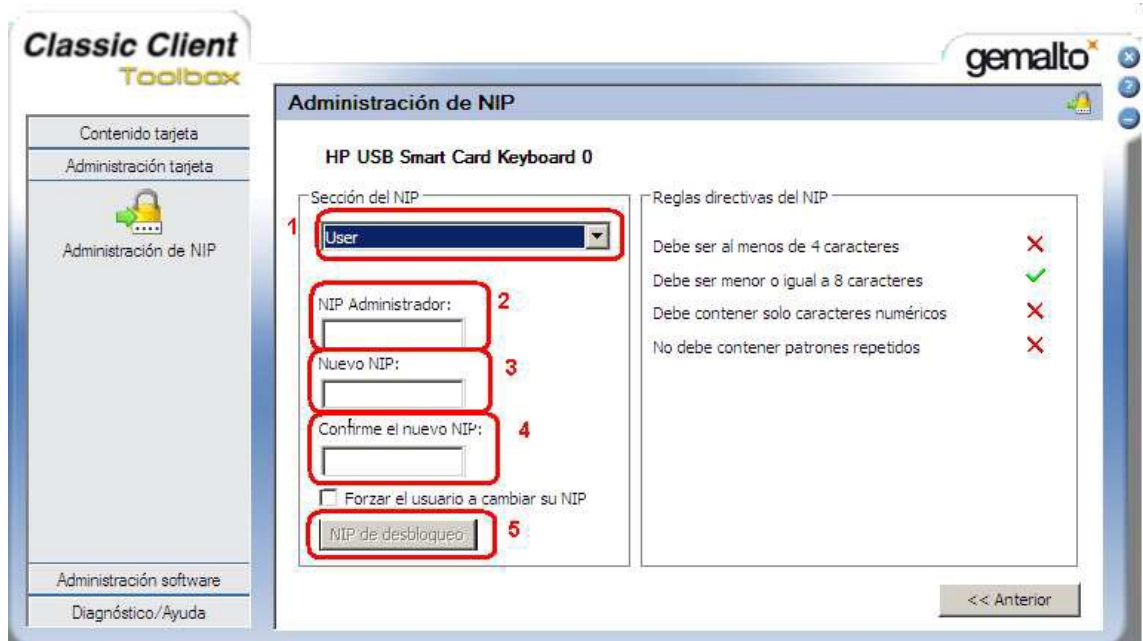

Figura 7 NIP desbloquejat

4 **Referències**

Glossari de termes relacionats amb el certificat i la signatura electrònica

<http://www.catcert.cat/RECURSOS/Glossari>

Preguntes freqüents sobre el funcionament dels certificats

<http://www.catcert.cat/RECURSOS/Preguntes-Frequeents-FAQ-s>

Web de l' Identitat digital UPC

<https://www.upc.edu/identitatdigital/>

Espai de preguntes i respostes més freqüents de l' Identitat digital UPC

<https://www.upc.edu/identitatdigital/certificatdigital/preguntes-frequeents-1>