

**ANÀLISI DE LA DEMANDA EN PRIMERA PREFERÈNCIA DELS  
ESTUDIS DE LA UPC PER NOTA D'ACCÉS**

**DOCUMENT INFORMATIU**

**DOCUMENT CG 18/5 2005**

Vicerectorat de Docència i Extensió Universitària  
Maig 2005

# Anàlisi de la demanda en primera preferència dels estudis de la UPC per notes d'accés. Any acadèmic 2004-2005

## 1. Introducció

---

En aquest informe es presenten els resultats de l'anàlisi de les notes d'accés de les estudiantess i els estudiants matriculats nous de primer curs que accedeixen per la via 0 (PAU) l'any acadèmic 2004-2005. L'estudi fa una comparació entre les dades de la UPC, globals i per titulació, i les corresponents als preinscrits de Catalunya.

## 2. Dades globals

---

El 16.08% de les persones que es preinscriuen per cursar estudis universitaris a Catalunya es matriculen a la UPC, mentre que de les que tenen una nota d'accés superior a 7 ho fan un 22.47%. A més, de les 49 persones amb una nota d'accés a l'interval 9.5-10, 19 (38.78%) es matriculen a la UPC. Aquesta dada significa que la UPC és un pol d'atracció dels estudiants amb qualificacions acadèmiques excel·lents.

## 3. Anàlisi per titulacions

---

Les 117 persones amb notes d'accés igual o major que 9 que s'han matriculat a la UPC ho fan a les titulacions de:

Eng. de Telecomunicació	ETSETB	20
Eng. Industrial	ETSEIB	20
Arquitectura	ETSAB	19
Eng. de Camins, Canals i Ports	ETSECCPB	19
Eng. en Aeronàutica	ETSEIT	12
Eng. Informàtica	FIB	7
Llic. de Matemàtiques	FME	6
Arquitectura	ETSAV	3
Eng. Tècn. de Elec., en So i Imatge	EUETIT	3
Dipl. d'Estadística	FME	1
Eng. Industrial	ETSEIT	1
Eng. Química	ETSEIB	1
Eng. Tècn. d'Obres Públiques	ETSECCPB	1

Eng. Tècn. de Telec., en Sist. de Telecomunicació	EPSC	1
Eng. Tècn. Aeronàutica, en Aeronavegació	EPSC	1
Eng. Tècn. Ind., en Electrònica Industrial	EUPM	1
Dipl. en Ciències Empresarials	EUNCET	1

Del còmput d'aquestes persones, més del 90% es matriculen en titulacions de 1r i 2n cicle impartides per centres docents ubicats a Barcelona i amb una nota de tall superior a 6.

Per altra banda, comparant els percentatges de persones amb nota d'accés igual o més gran que 7 per titulació amb el global de la UPC i el conjunt de Catalunya, s'obtenen els següents resultats:

#### **Percentatges de persones amb notes d'accés $\geq 7$**

Eng. en Aeronàutica	ETSEIT	100,0%
Eng. Tècn. Aeronàutica, en Aeronavegació	EPSC	97,7%
Eng. de Camins, Canals i Ports	ETSECCPB	97,6%
Arquitectura	ETSAB	95,4%
Llic. de Matemàtiques	FME	90,9%
Eng. Industrial	ETSEIB	73,9%
Eng. Química	ETSEIB	66,2%
Eng. Tècn. Ind., en Química Industrial	EUPM	50,0%
Eng. Tècn. de Telec., en So i Imatge	EUETIT	50,0%
Arquitectura	ETSAV	49,5%
Eng. de Telecomunicació	ETSETB	49,2%
Eng. Tècn. de Mines, en Explotació de Mines	EUPM	44,4%
<b>Total UPC</b>		<b>42,5%</b>
Eng. Tècn. en Informàtica de Sistemes	FIB	40,0%
Eng. Informàtica	FIB	35,8%
<b>Total Preinscrits Catalunya</b>		<b>30,4%</b>

## **4. Taules i gràfics**

## Percentatge d'estudiants matriculats nous de 1r a la UPC respecte total de preinscrits a Catalunya, per notes d'accés. Accés per PAU (via 0). Any 2004

Inclou centres propis i adscrits.

Nota d'accés	Total de preinscrits a Catalunya		Matriculats nous de 1r UPC		% matriculats nous de 1r a la UPC respecte total de preinscrits a Catalunya
	Nombre	% total Catalunya	Nombre	% total UPC	
[5.0-5.5)	3.224	13,12%	351	8,88%	10,89%
[5.5-6.0)	5.239	21,33%	619	15,67%	11,82%
[6.0-6.5)	4.891	19,91%	695	17,59%	14,21%
[6.5-7.0)	3.735	15,20%	606	15,34%	16,22%
[7.0-7.5)	2.997	12,20%	612	15,49%	20,42%
[7.5-8.0)	1.991	8,10%	428	10,83%	21,50%
[8.0-8.5)	1.243	5,06%	285	7,21%	22,93%
[8.5-9.0)	854	3,48%	238	6,02%	27,87%
[9.0-9.5)	343	1,40%	98	2,48%	28,57%
[9.5-10]	49	0,20%	19	0,48%	38,78%
<b>Total</b>	<b>24.566</b>	<b>100,00%</b>	<b>3.951</b>	<b>100,00%</b>	<b>16,08%</b>

<b>Oferta Places *</b>	39.528	6.880	17,41%
------------------------	--------	-------	--------

\* Oferta global per a totes les vies. Inclou Eng. Geològica, compartida amb la UB.

Gràfic 1

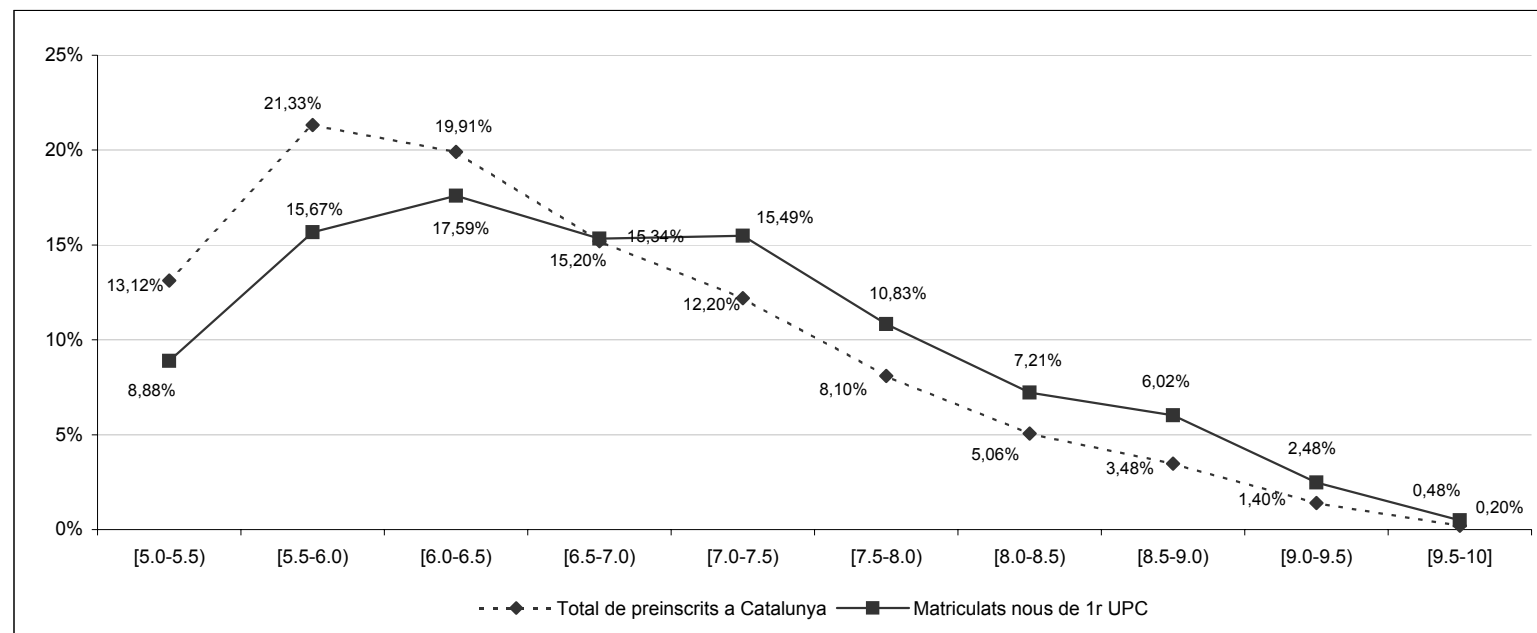

Gràfic 2

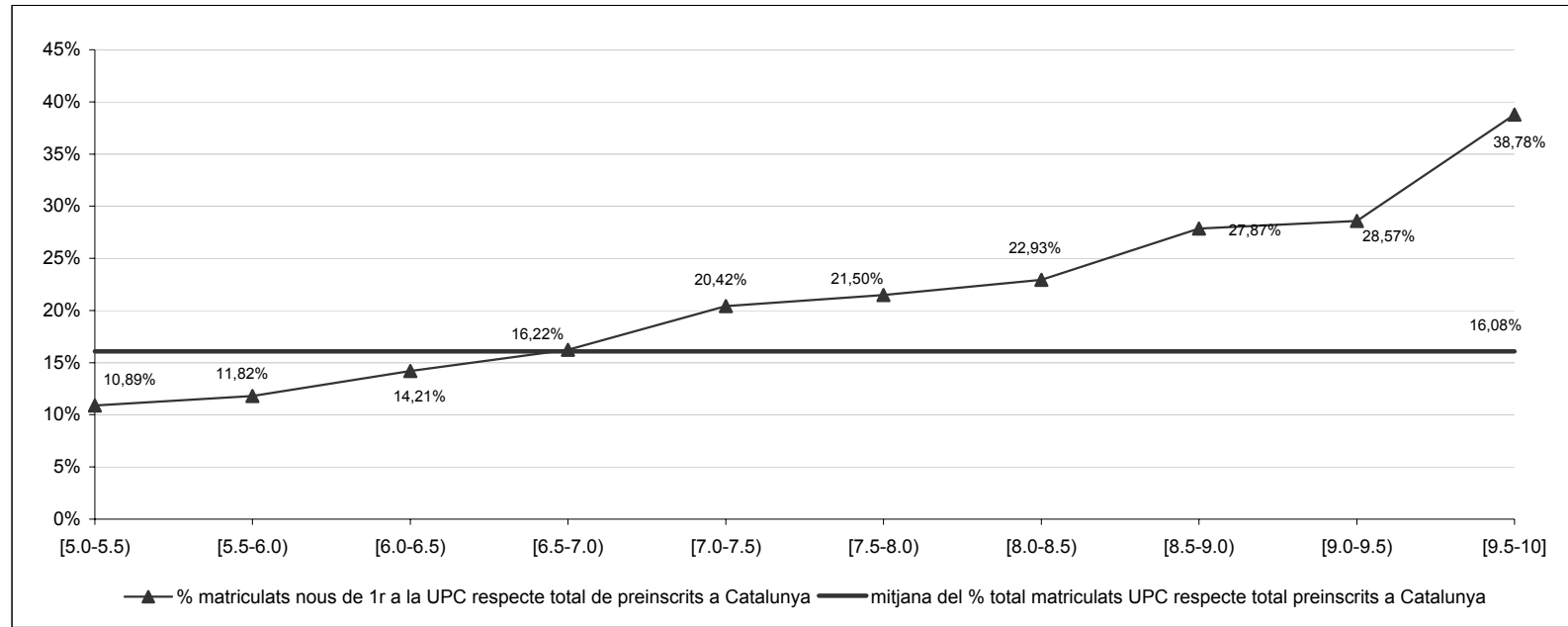

**Percentatge acumulat d'estudiants matriculats nous de 1r a la UPC respecte total de preinscrits a Catalunya, per notes d'accés.  
Accés per PAU (via 0). Any 2004**

Inclou centres propis i adscrits.

Acumulat de notes d'accés	Total de preinscrits a Catalunya		Matriculats nous de 1r UPC		% matriculats nous de 1r UPC respecte % total de preinscrits a Catalunya		% matriculats nous de 1r a la UPC respecte total de preinscrits a Catalunya	
≥7.0	7.477	30,44%	1.680	42,52%	1,40		22,47%	
≥7.5	4.480	18,24%	1.068	27,03%	1,48		23,84%	
≥8.0	2.489	10,13%	640	16,20%	1,60		25,71%	
≥8.5	1.246	5,07%	355	8,99%	1,77		28,49%	
≥9.0	392	1,60%	117	2,96%	1,86		29,85%	
≥9.5	49	0,20%	19	0,48%	2,41		38,78%	
<b>Total</b>	<b>24.566</b>		<b>3.951</b>					

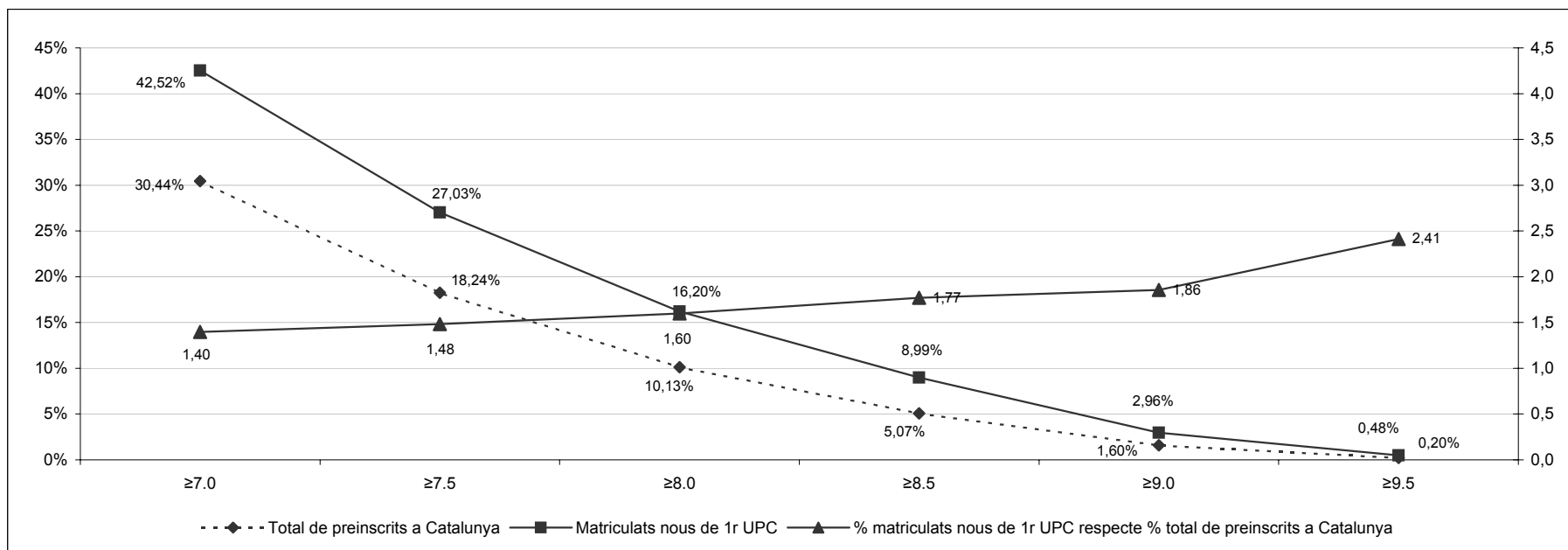

Centre	Nom Estudi	Oferta	Matriculats nous de 1r				Nota de tall 2003-2004		Nota de tall 2004-2005		[5.0-5.5]	[5.5-6.0]	[6.0-6.5]	[6.5-7.0]	[7.0-7.5]	[7.5-8.0]	[8.0-8.5]	[8.5-9.0]	[9.0-9.5]	[9.5-10]	Total
			Via 0	FP/CFGS	Altres vies	Total	a l'inici del procés	al final del procés	a l'inici del procés	al final del procés											
200 LLIC. EN MATEMÀTIQUES		50	44		7	51	6,91	6,91	6,87	5,69		1	1	2	11	8	7	8	4	2	44
% d'estudiants de la Llic. en Matemàtiques respecte el total, per nota d'accés																					
% d'estud. de la Llic. en Matemàtiques respecte el total, per nota d'accés 2003																					
200 DIP. EN ESTADÍSTICA		50	13	1	12	26	5,00	5,00	5,00	5,00	3	2	1	4	2				1		13
% d'estudiants de la Dipl. en Estadística respecte el total, per nota d'accés																					
% d'estud. de la Dipl. en Estadística respecte el total, per nota d'accés 2003																					
<b>TOTAL Preinscrits a Catalunya</b>																					
% d'estudiants preinscrits Catalunya respecte el total, per nota d'accés																					
% d'estud. preinscrits Catalunya respecte el total, per nota d'accés 2003																					

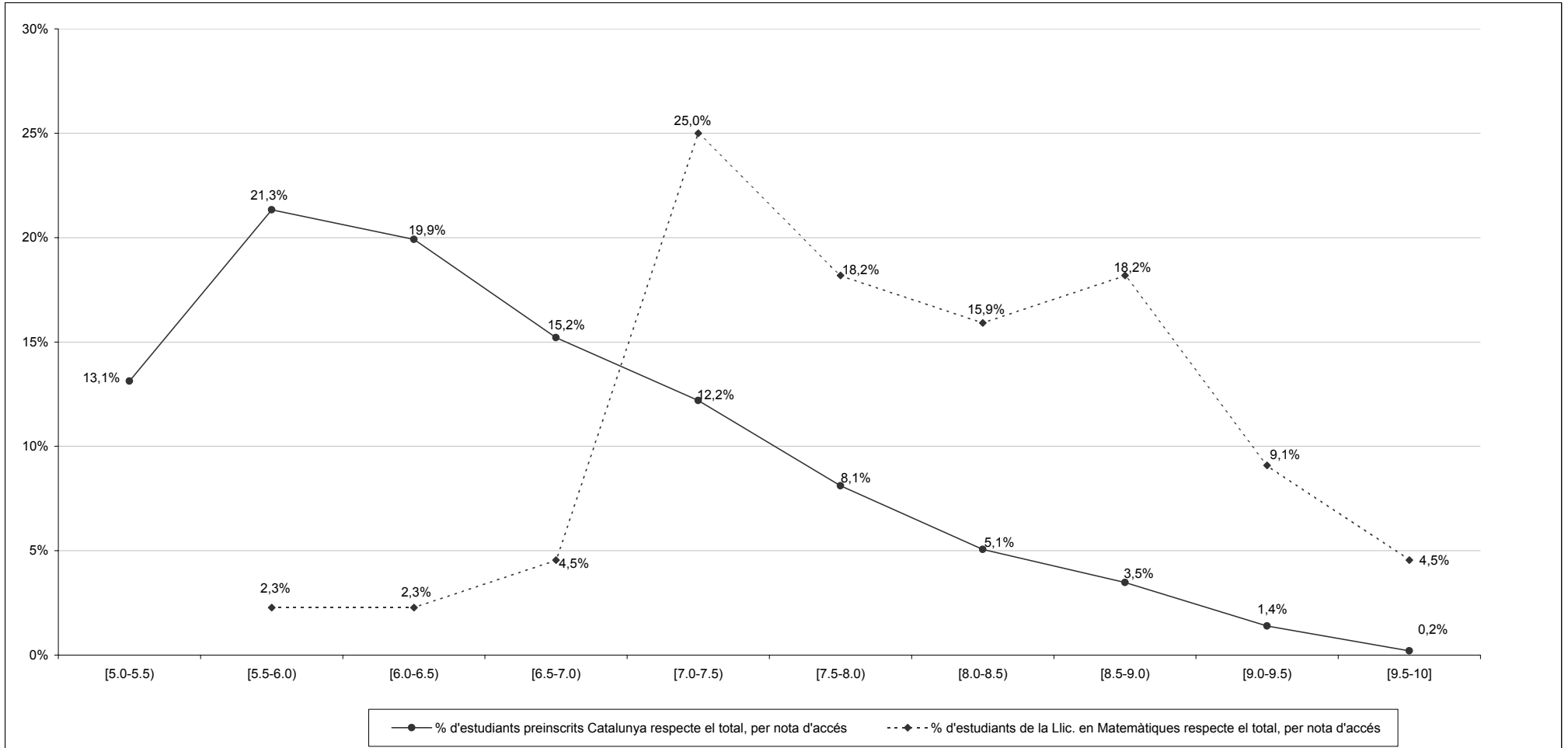



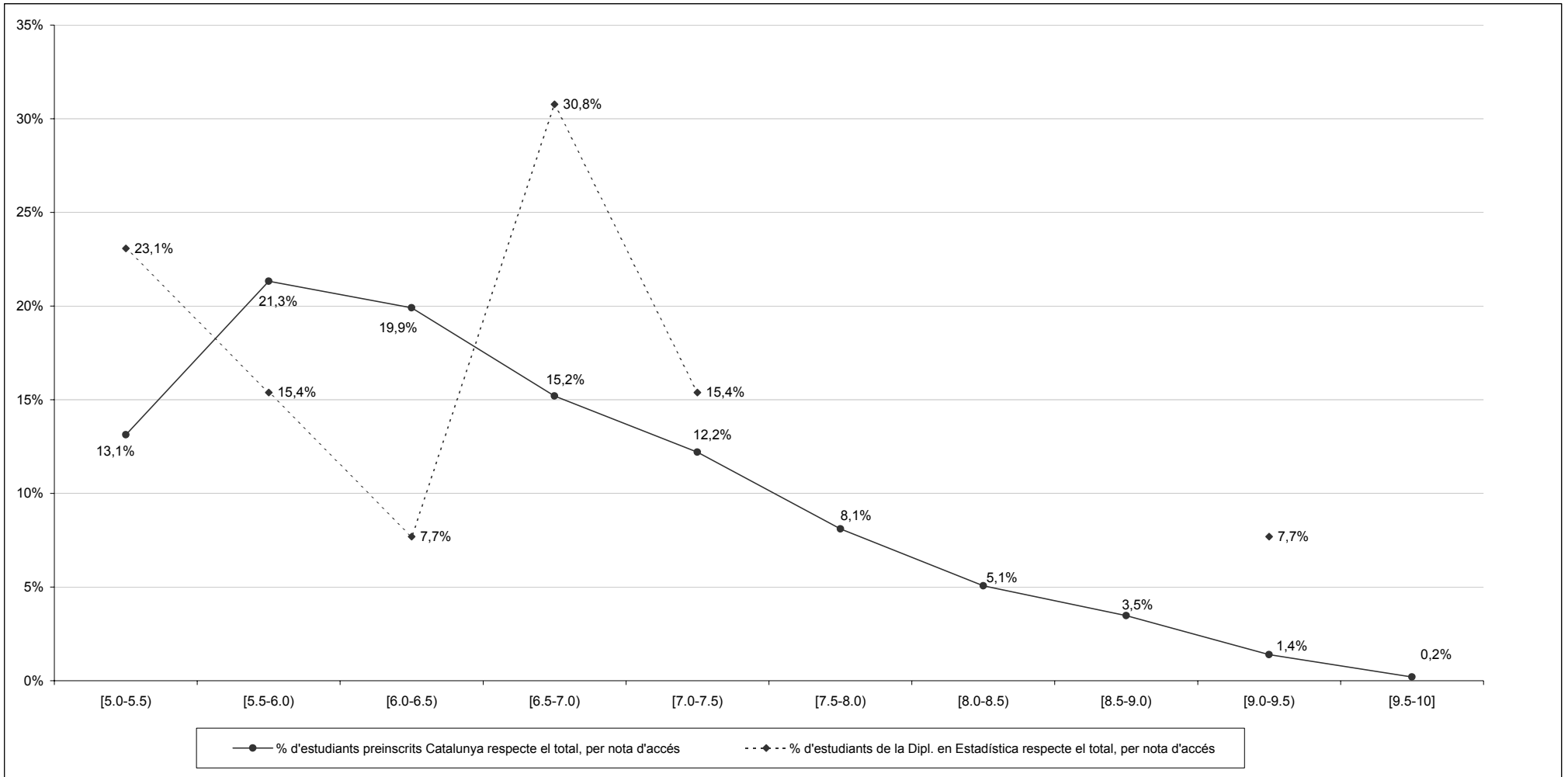

Percentatge acumulat d'estudiants matriculats nous de 1r respecte total de preinscrits a Catalunya, per notes d'accés. Accés per PAU (via 0). Any 2004

		Acumulat de notes d'accés						Total
		≥7.0	≥7.5	≥8.0	≥8.5	≥9.0	≥9.5	
Matriculats nous de 1r UPC	Llic. en Matemàtiques	40	29	21	14	6	2	44
	Dipl. en Estadística	3	1	1	1	1	0	13
Total de preinscrits a Catalunya		7.477	4.480	2.489	1.246	392	49	24.566
% matriculats nous de 1r respecte % total de preinscrits a Catalunya	Llic. en Matemàtiques	30,44%	18,24%	10,13%	5,07%	1,60%	0,20%	
	Dipl. en Estadística	2,99	3,61	4,71	6,27	8,55	22,79	
		0,76	0,42	0,76	1,52	4,82	0,00	

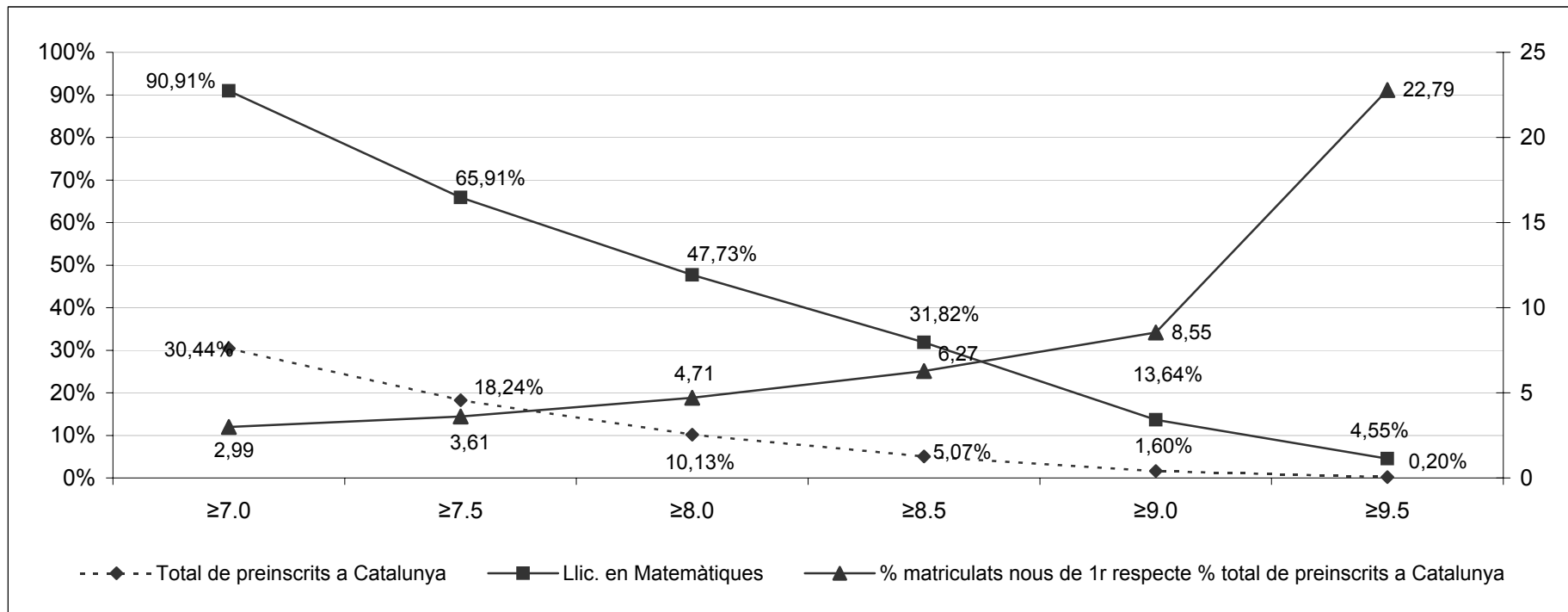

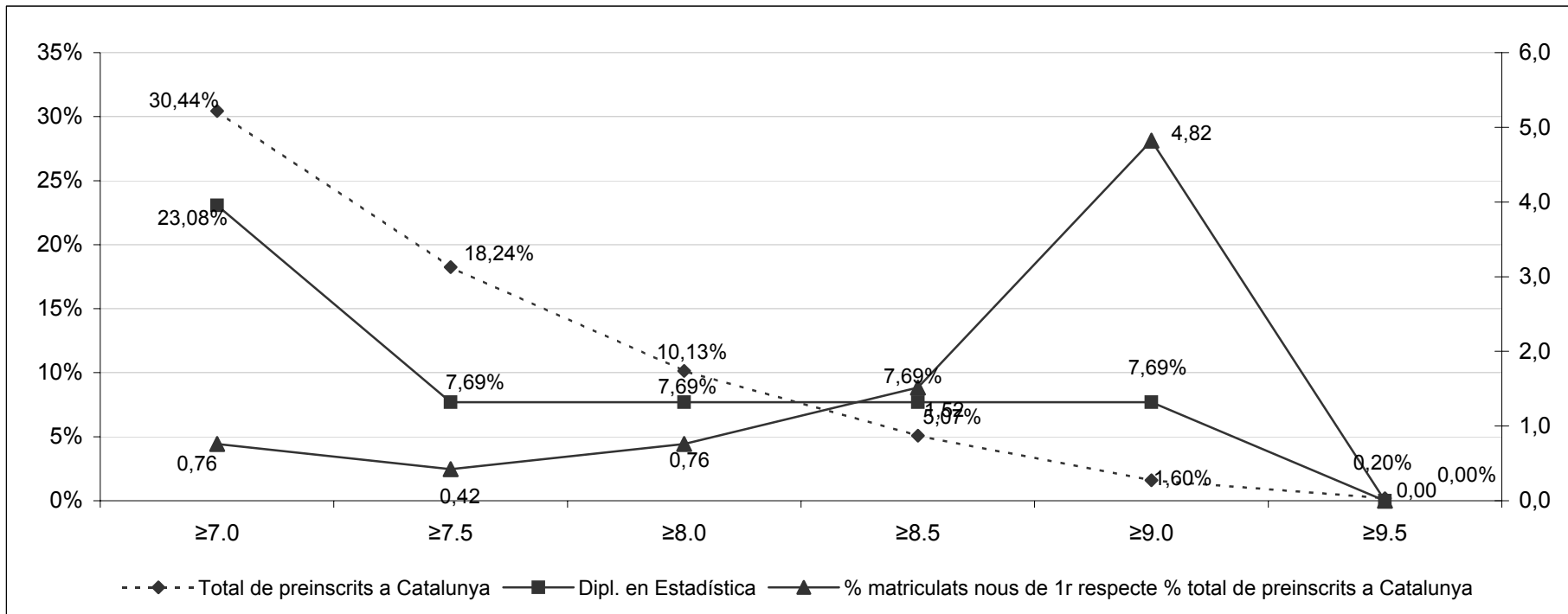

Centre	Nom Estudi	Oferta	Matriculats nous de 1r			Nota de tall 2003-2004		Nota de tall 2004-2005		[5.0-5.5]	[5.5-6.0]	[6.0-6.5]	[6.5-7.0]	[7.0-7.5]	[7.5-8.0]	[8.0-8.5]	[8.5-9.0]	[9.0-9.5]	[9.5-10]	Total	
			Via 0	Altres vies	Total	a l'inici del procés	al final del procés	a l'inici del procés	al final del procés												
			PAU	PAU	PAU	PAU	PAU														
210 ARQUITECTURA		380	347	41	388	6,87	6,87	6,97	6,95				16	137	85	47	43	16	3	347	
% d'estudiants d'Arquitectura respecte el total, per nota d'accés													4,6%	39,5%	24,5%	13,5%	12,4%	4,6%			
% d'estud. D'Arquitectura respecte el total, per nota d'accés 2003													13,0%	35,7%	21,5%	14,7%	11,2%	2,7%	1,2%		
<b>TOTAL Preinscrits a Catalunya</b>																					
% d'estudiants preinscrits Catalunya respecte el total, per nota d'accés																					
% d'estud. preinscrits Catalunya respecte el total, per nota d'accés 2003																					
										3.224	5.239	4.891	3.735	2.997	1.991	1.243	854	343	49	24.566	
										13,1%	21,3%	19,9%	15,2%	12,2%	8,1%	5,1%	3,5%	1,4%	0,2%		
										13,4%	22,8%	20,1%	15,1%	11,1%	7,9%	5,1%	3,1%	1,1%	0,2%		

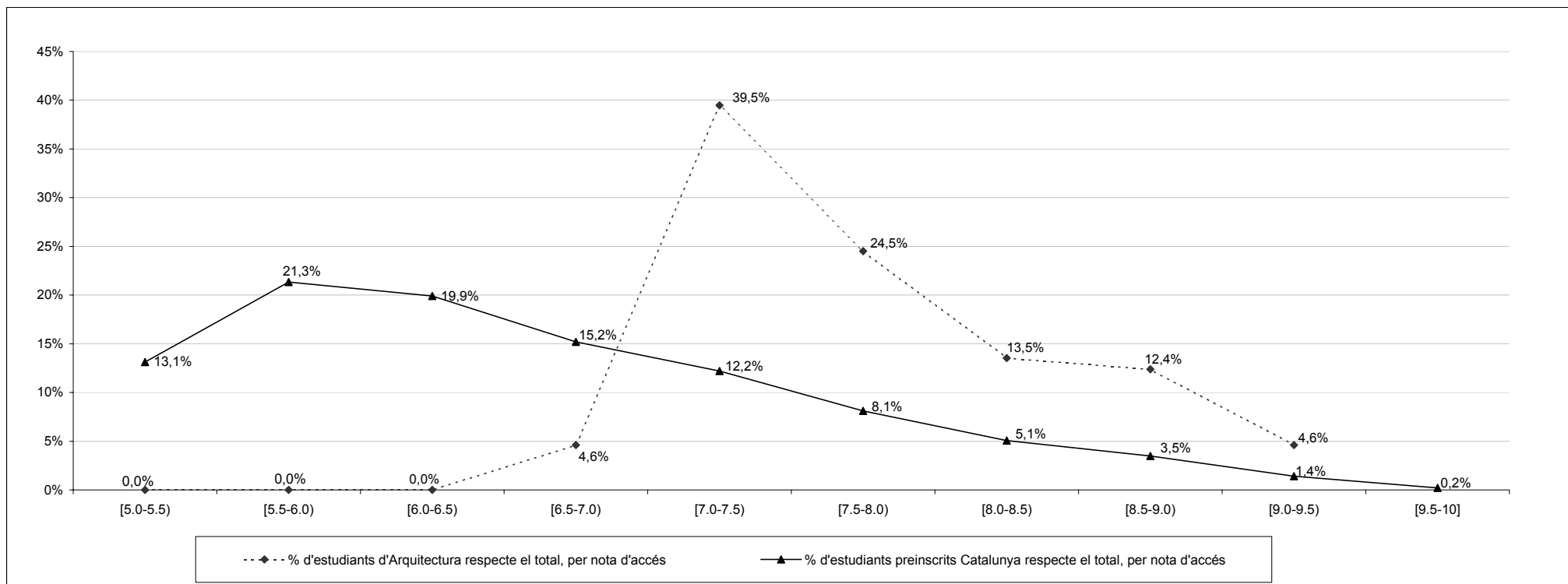

Percentatge acumulat d'estudiants matriculats nous de 1r respecte total de preinscrits a Catalunya, per notes d'accés. Accés per PAU (via 0). Any 2004

		Acumulat de notes d'accés						Total
		≥7.0	≥7.5	≥8.0	≥8.5	≥9.0	≥9.5	
Matriculats nous de 1r UPC	Arquitectura	331	194	109	62	19	3	347
Total de preinscrits a Catalunya		95,39%	55,91%	31,41%	17,87%	5,48%	0,86%	24.566
		7.477	4.480	2.489	1.246	392	49	
% matriculats nous de 1r respecte % total de preinscrits a Catalunya		30,44%	18,24%	10,13%	5,07%	1,60%	0,20%	
		3,13	3,07	3,10	3,52	3,43	4,33	

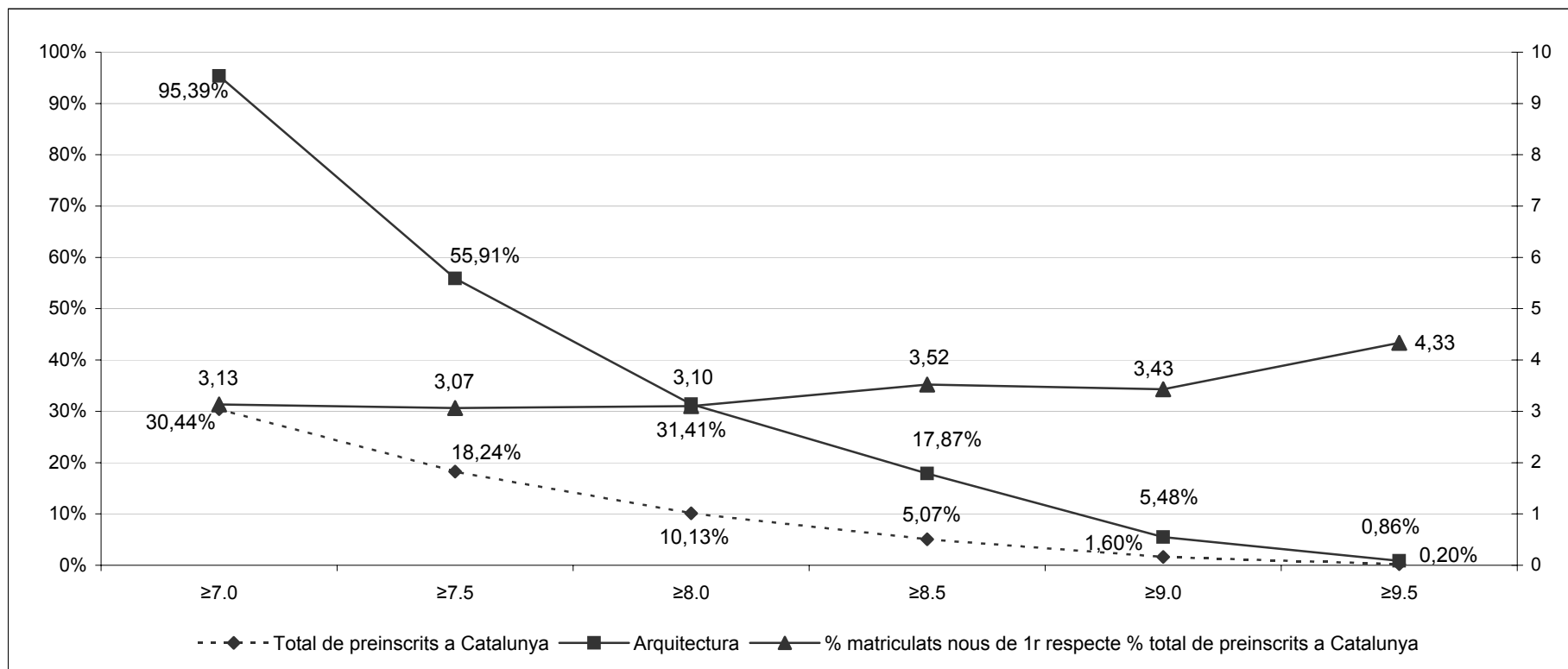

Centre	Nom Estudi	Oferta	Matriculats nous de 1r			Nota de tall 2003-2004		Nota de tall 2004-2005		[5.0-5.5]	[5.5-6.0]	[6.0-6.5]	[6.5-7.0]	[7.0-7.5]	[7.5-8.0]	[8.0-8.5]	[8.5-9.0]	[9.0-9.5]	[9.5-10]	Total	
			Via 0	Altres vies	Total	a l'inici del procés	al final del procés	a l'inici del procés	al final del procés												
			PAU	PAU	PAU	PAU	PAU														
220 ENG. INDUSTRIAL		260	211	14	225	5,22	5,00	5,33	5,00	26	65	74	17	13	8	2	5	1		211	
% d'estudiants d'Eng. Industrial respecte el total, per nota d'accés										12,3%	30,8%	35,1%	8,1%	6,2%	3,8%	0,9%	2,4%	0,5%			
% d'estud. D'Eng. Industrial respecte el total, per nota d'accés 2003										14,4%	29,7%	32,7%	7,6%	6,1%	4,2%	3,4%	1,1%	0,8%			
220 ENG. AERONÀUTICA		70,00	62,00	8,00	70,00			8,00	7,78	0	0	0	0	0	6	19	25	8	4	62	
% d'estudiants d'Eng. Aeronàutica respecte el total, per nota d'accés															9,7%	30,6%	40,3%	12,9%	6,5%		
% d'estud. D'Eng. Aeronàutica respecte el total, per nota d'accés 2003																					
<b>TOTAL Preinscrits a Catalunya</b>										<b>3.224</b>	<b>5.239</b>	<b>4.891</b>	<b>3.735</b>	<b>2.997</b>	<b>1.991</b>	<b>1.243</b>	<b>854</b>	<b>343</b>	<b>49</b>	<b>24.566</b>	
% d'estud. preinscrits Catalunya respecte el total, per nota d'accés										13,1%	21,3%	19,9%	15,2%	12,2%	8,1%	5,1%	3,5%	1,4%	0,2%		
% d'estud. preinscrits Catalunya respecte el total, per nota d'accés 2003										13,4%	22,8%	20,1%	15,1%	11,1%	7,9%	5,1%	3,1%	1,1%	0,2%		

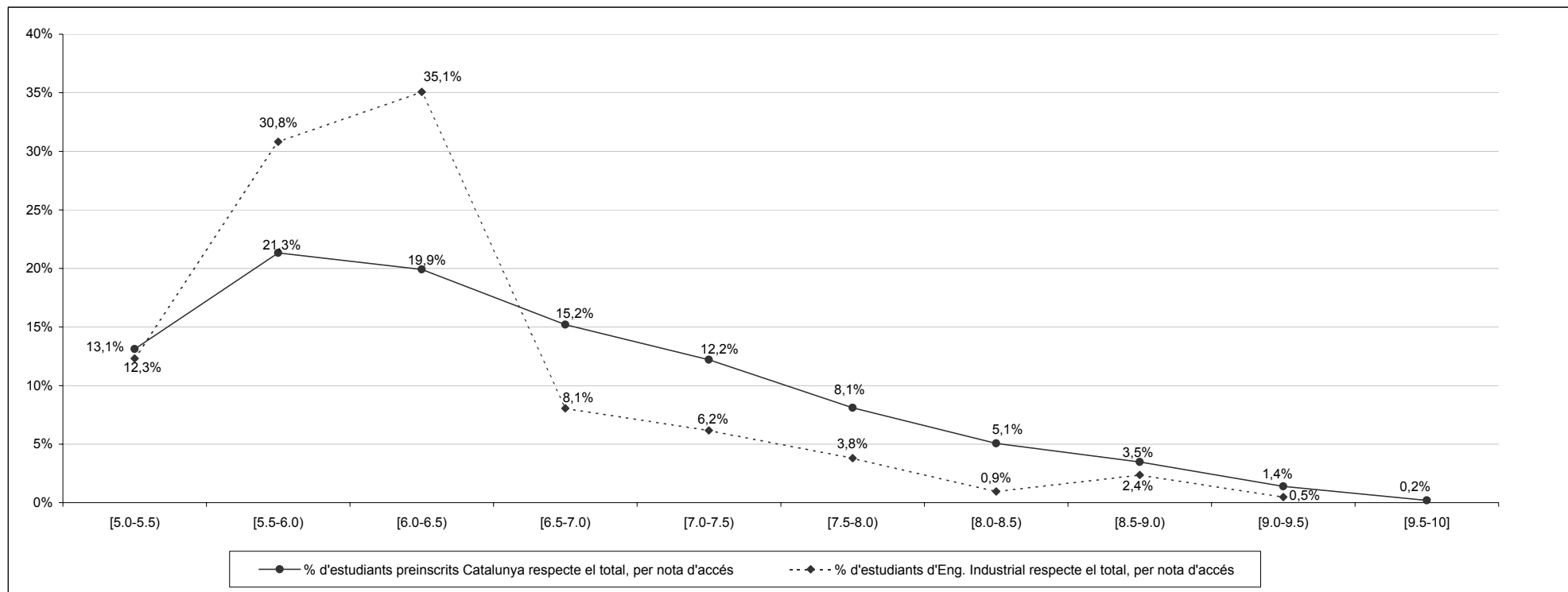

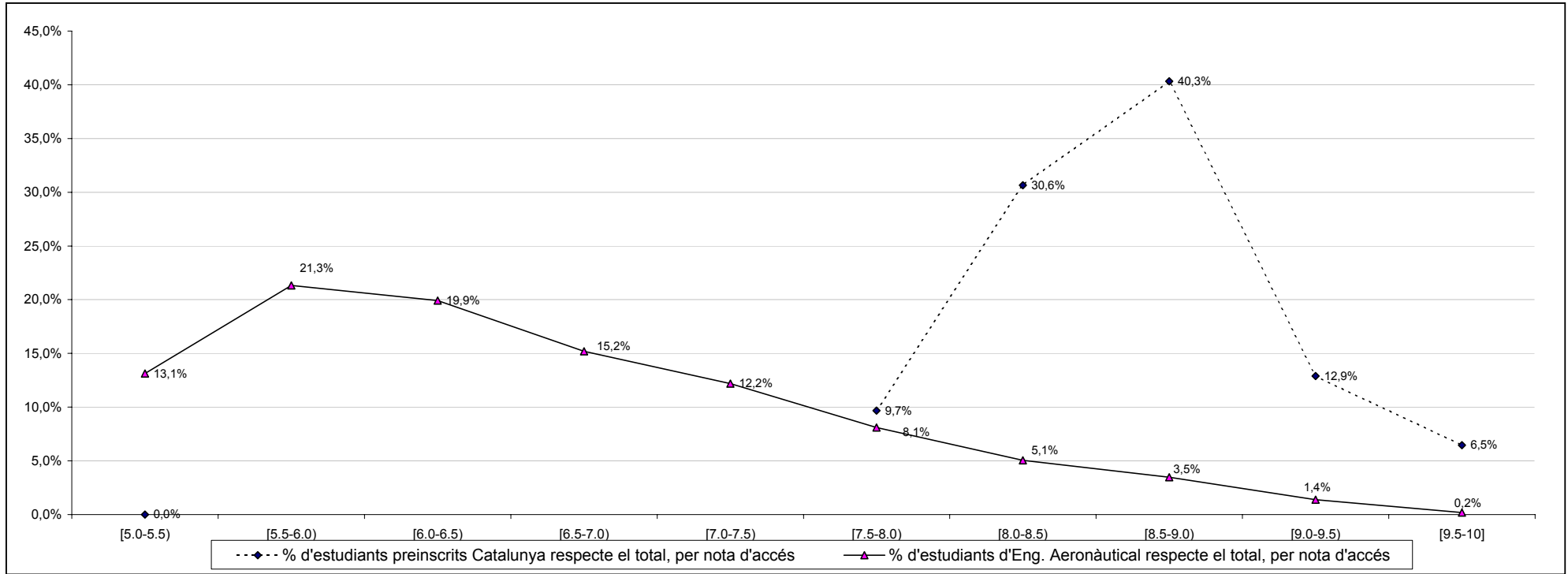

Percentatge acumulat d'estudiants matriculats nous de 1r respecte total de preinscrits a Catalunya, per notes d'accés. Accés per PAU (via 0). Any 2004

		Acumulat de notes d'accés						Total
		≥7.0	≥7.5	≥8.0	≥8.5	≥9.0	≥9.5	
Matriculats nous de 1r UPC	Eng. Industrial	29	16	8	6	1	0	211
	Eng. Aeronàutica	62	62	56	37	12	4	
Total de preinscrits a Catalunya		7.477	4.480	2.489	1.246	392	49	24.566
% matriculats nous de 1r respecte % total de preinscrits a Catalunya	Eng. Industrial	13,74%	7,58%	3,79%	2,84%	0,47%	0,00%	
	Eng. Aeronàutica	100,00%	100,00%	90,32%	59,68%	19,35%	6,45%	
		30,44%	18,24%	10,13%	5,07%	1,60%	0,20%	
		0,45	0,42	0,37	0,56	0,30	0,00	
		3,29	5,48	8,91	11,77	12,13	32,34	

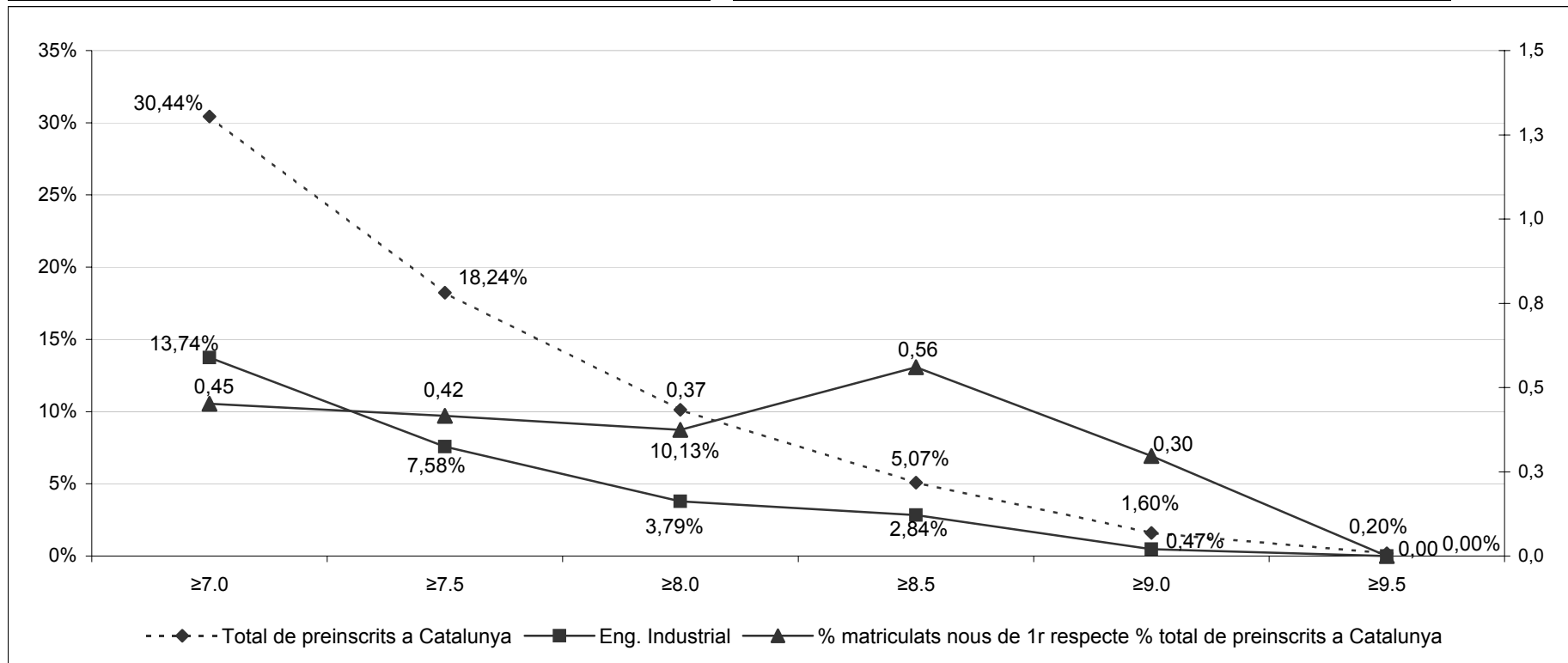



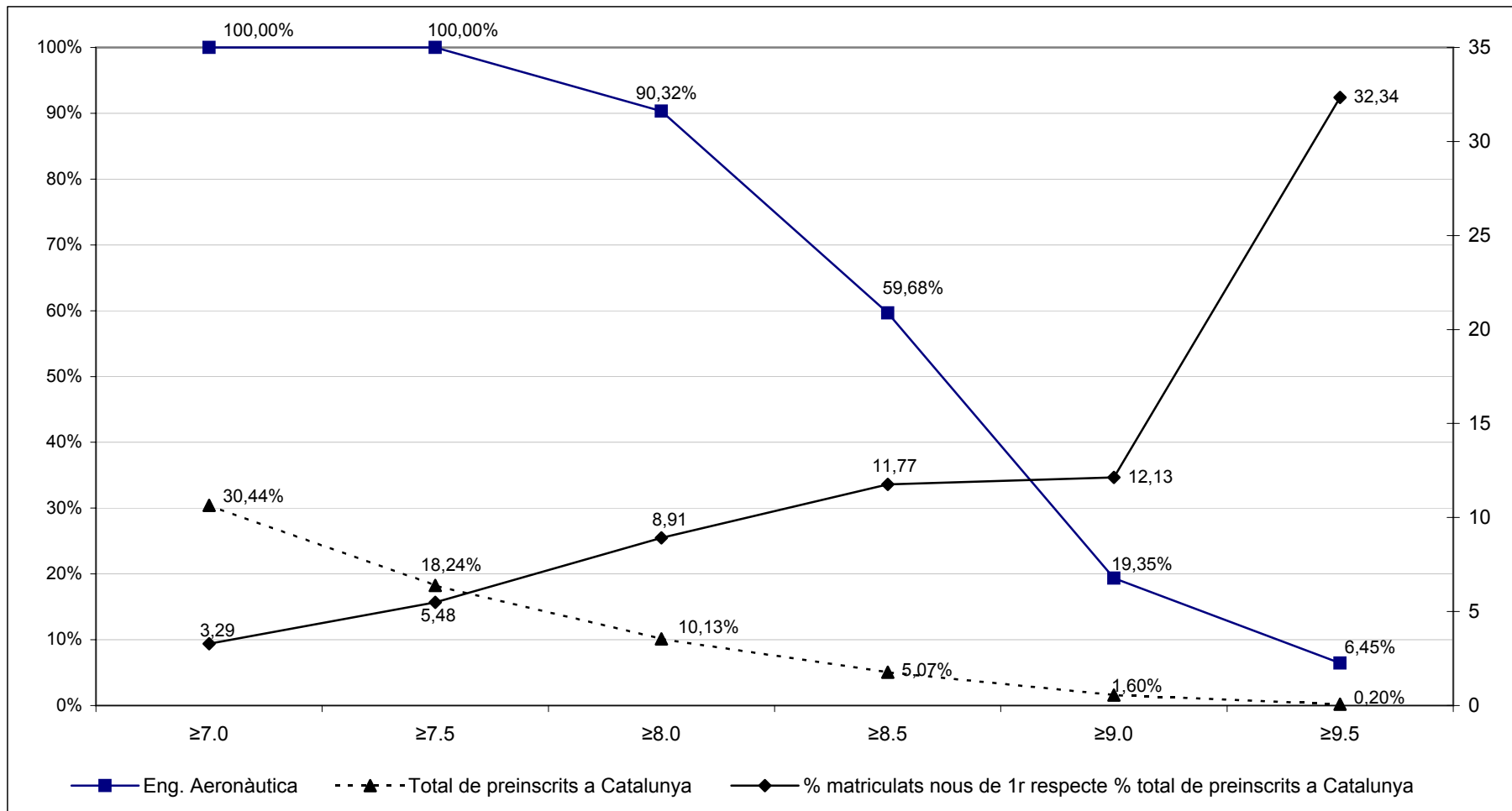

Accés PAU (via 0)

Centre	Nom Estudi	Oferta	Matriculats nous de 1r			Nota de tall 2003-2004		Nota de tall 2004-2005		[5.0-5.5]	[5.5-6.0]	[6.0-6.5]	[6.5-7.0]	[7.0-7.5]	[7.5-8.0]	[8.0-8.5]	[8.5-9.0]	[9.0-9.5]	[9.5-10]	Total
			Via 0	Altres vies	Total	a l'inici del procés	al final del procés	a l'inici del procés	al final del procés											
			PAU	PAU	PAU	PAU	PAU	PAU												
230 ENG. DE TELECOMUNICACIÓ		450	366	31	397	5,65	5,34	5,00	5,00	29	50	58	49	50	49	35	26	16	4	366
% d'estudiants d'Eng. de Telecomunicació respecte el total, per nota d'accés										7,9%	13,7%	15,8%	13,4%	13,7%	13,4%	9,6%	7,1%	4,4%	1,1%	
% d'estud. D'Eng. De Telecomunicació respecte el total, per nota d'accés 2003										1,2%	15,4%	13,3%	14,9%	14,2%	15,2%	11,6%	9,5%	3,8%	0,9%	
<b>TOTAL Preinscrits a Catalunya</b>										<b>3.224</b>	<b>5.239</b>	<b>4.891</b>	<b>3.735</b>	<b>2.997</b>	<b>1.991</b>	<b>1.243</b>	<b>854</b>	<b>343</b>	<b>49</b>	<b>24.566</b>
% d'estudiants preinscrits Catalunya respecte el total, per nota d'accés										13,1%	21,3%	19,9%	15,2%	12,2%	8,1%	5,1%	3,5%	1,4%	0,2%	
% d'estud. preinscrits Catalunya respecte el total, per nota d'accés 2003										13,4%	22,8%	20,1%	15,1%	11,1%	7,9%	5,1%	3,1%	1,1%	0,2%	

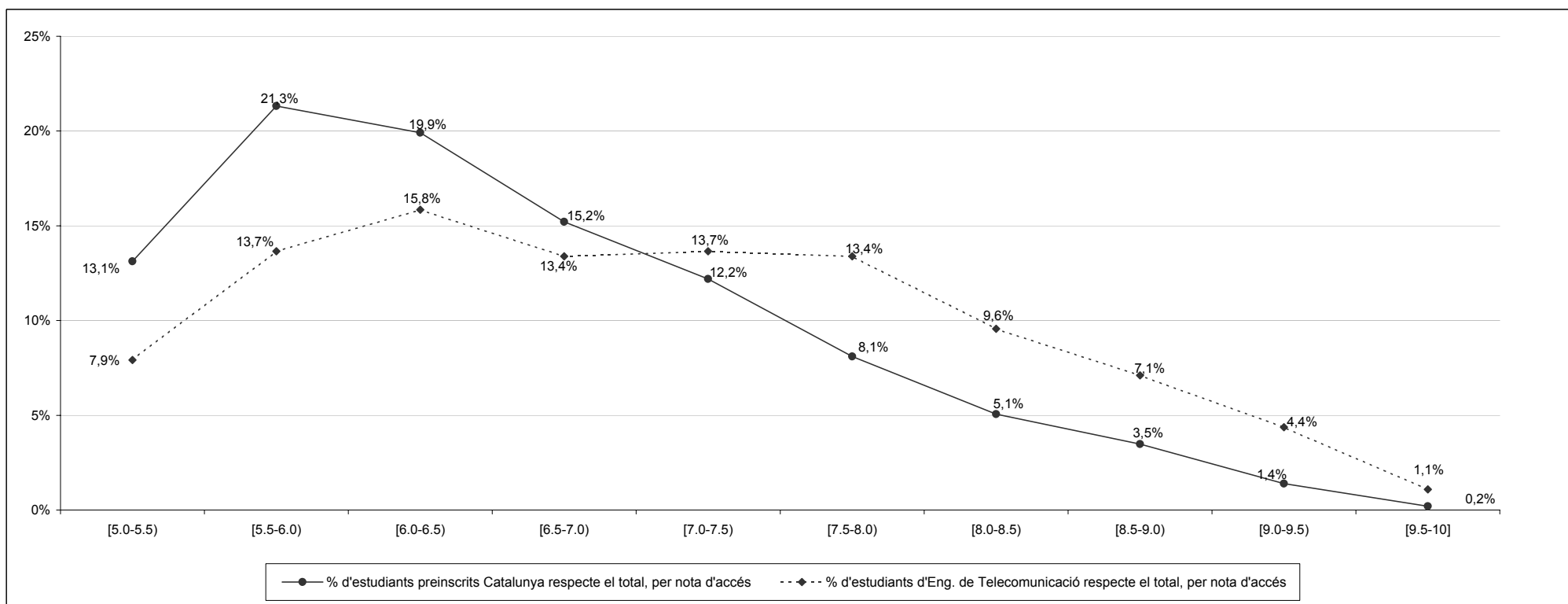

Percentatge acumulat d'estudiants matriculats nous de 1r respecte total de preinscrits a Catalunya, per notes d'accés. Accés per PAU (via 0). Any 2004

		Acumulat de notes d'accés						Total
		≥7.0	≥7.5	≥8.0	≥8.5	≥9.0	≥9.5	
Matriculats nous de 1r UPC	Eng. de Telecomunicació	180	130	81	46	20	4	366
		49,18%	35,52%	22,13%	12,57%	5,46%	1,09%	
Total de preinscrits a Catalunya		7.477	4.480	2.489	1.246	392	49	24.566
		30,44%	18,24%	10,13%	5,07%	1,60%	0,20%	
% matriculats nous de 1r respecte % total de preinscrits a Catalunya	Eng. de Telecomunicació	1,62	1,95	2,18	2,48	3,42	5,48	

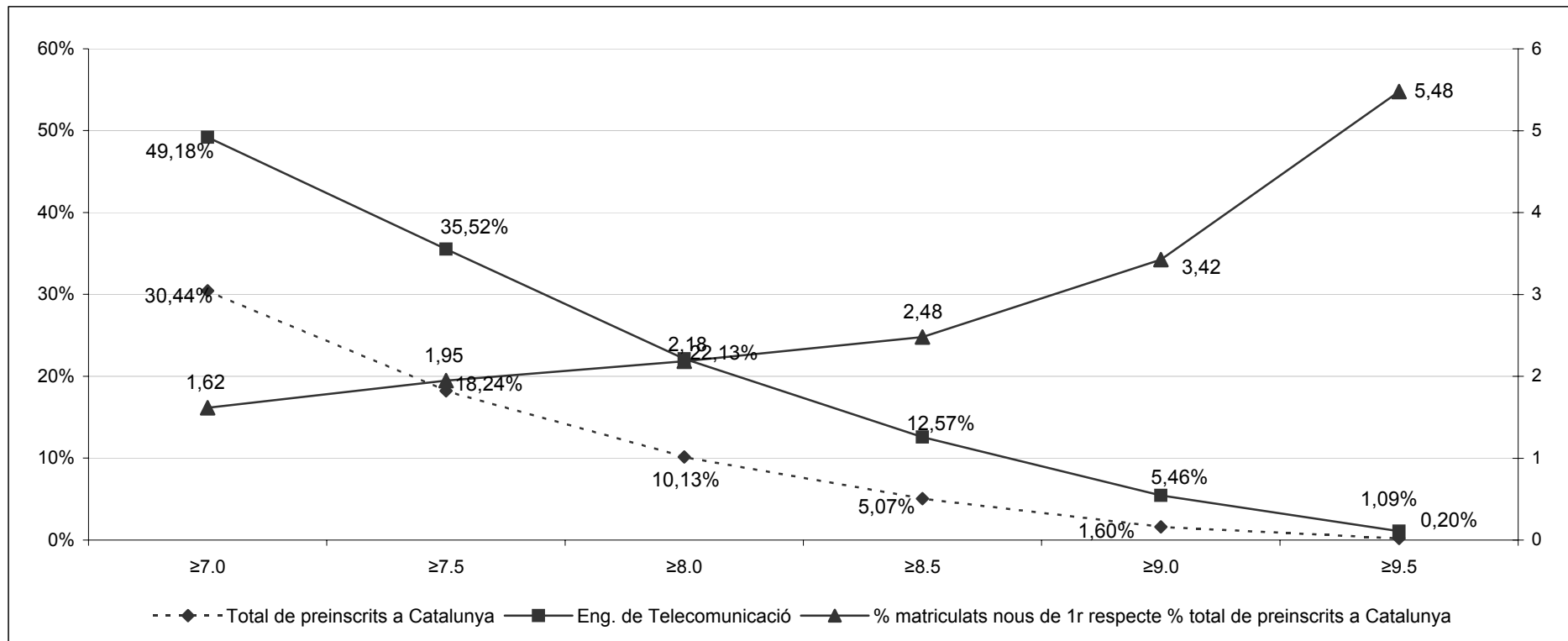

Centre	Nom Estudi	Oferta	Matriculats nous de 1r			Nota de tall 2003-2004		Nota de tall 2004-2005		[5.0-5.5]	[5.5-6.0]	[6.0-6.5]	[6.5-7.0]	[7.0-7.5]	[7.5-8.0]	[8.0-8.5]	[8.5-9.0]	[9.0-9.5]	[9.5-10]	Total		
			Via 0	Altres vies	Total	PAU	PAU	PAU	PAU													
			a l'inici del procés	al final del procés	a l'inici del procés	al final del procés																
240 ENG. INDUSTRIAL		465	441	28	469	6,65	6,53	6,57	6,42		1	8	106	115	83	65	43	18	2	441		
% d'estudiants de l'Eng. Industrial respecte el total, per nota d'accés										0,2%	1,8%	24,0%	26,1%	18,8%	14,7%	9,8%	4,1%	0,5%				
% d'estud. de l'Eng. Industrial respecte el total, per nota d'accés 2003												24,9%	24,7%	19,2%	17,2%	8,7%	4,8%	0,5%				
240 ENG. QUÍMICA		75	77	3	80	6,67	6,25	6,04	6,04			10	16	16	12	7	15	1		77		
% d'estudiants de l'Eng. Química respecte el total, per nota d'accés												13,0%	20,8%	20,8%	15,6%	9,1%	19,5%	1,3%				
% d'estud. de l'Eng. Química respecte el total, per nota d'accés 2003												4,3%	28,6%	17,1%	17,1%	14,3%	14,3%	4,3%				
<b>TOTAL Preinscrits a Catalunya</b>												<b>3.224</b>	<b>5.239</b>	<b>4.891</b>	<b>3.735</b>	<b>2.997</b>	<b>1.991</b>	<b>1.243</b>	<b>854</b>	<b>343</b>	<b>49</b>	<b>24.566</b>
% d'estudiants preinscrits Catalunya respecte el total, per nota d'accés										13,1%	21,3%	19,9%	15,2%	12,2%	8,1%	5,1%	3,5%	1,4%	0,2%			
% d'estud. preinscrits Catalunya respecte el total, per nota d'accés 2003										13,4%	22,8%	20,1%	15,1%	11,1%	7,9%	5,1%	3,1%	1,1%	0,2%			

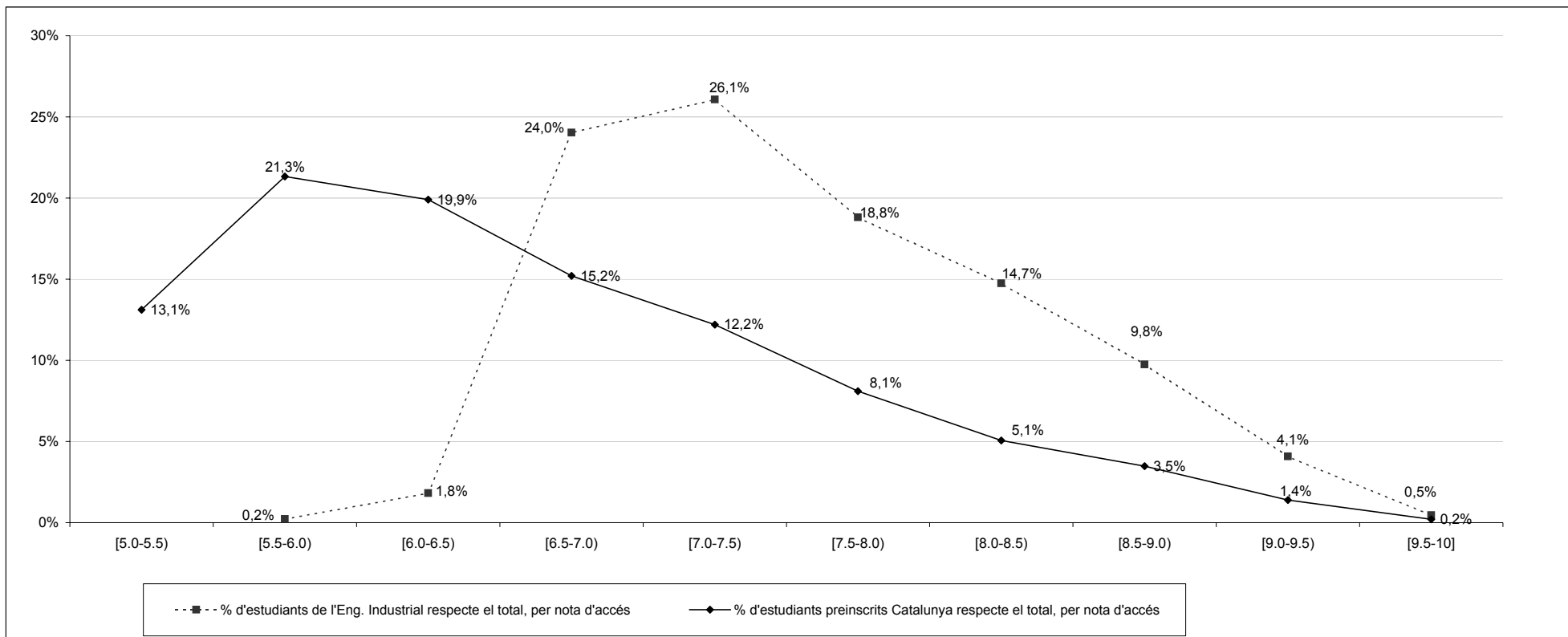

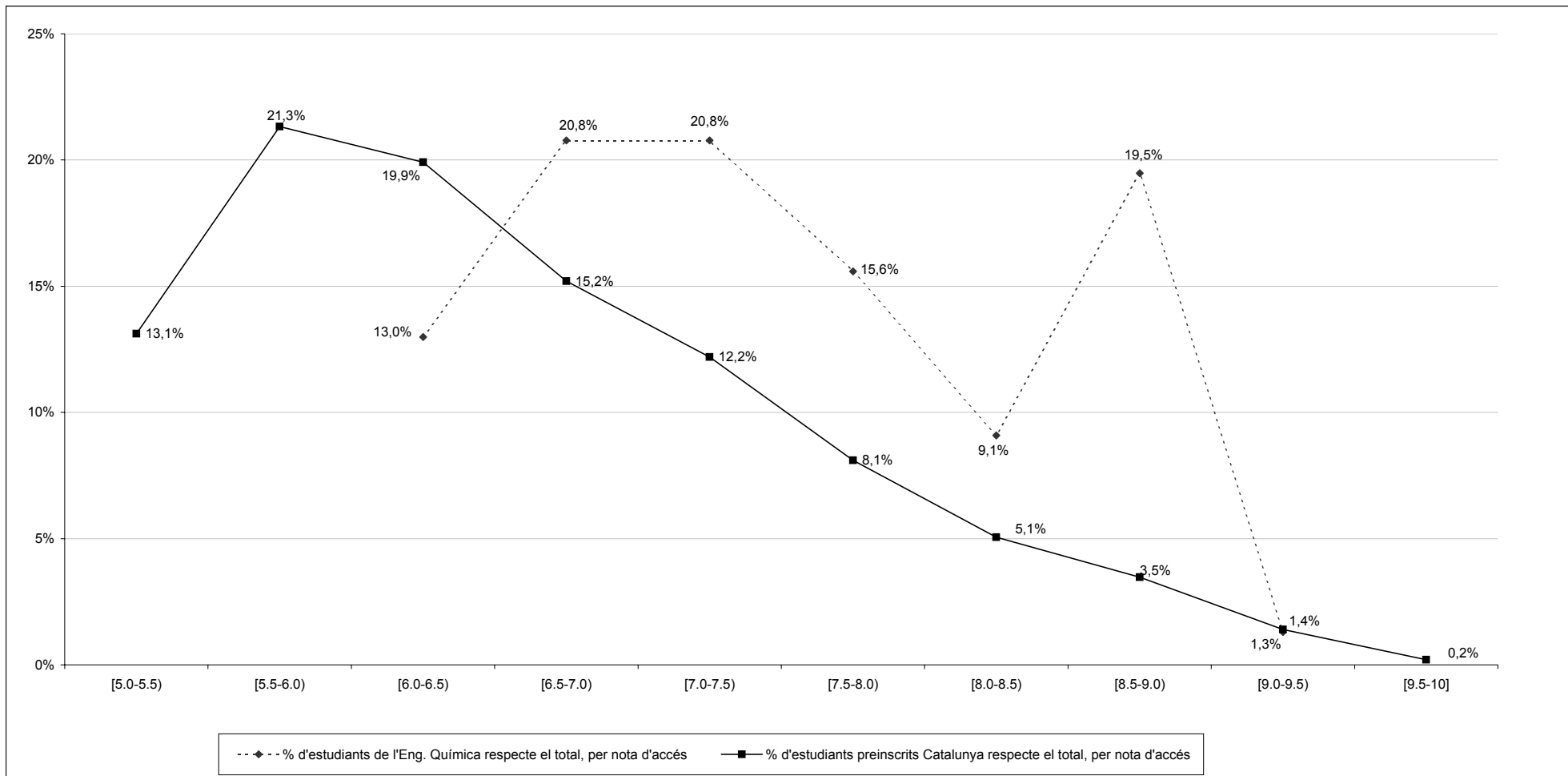

Percentatge acumulat d'estudiants matriculats nous de 1r respecte total de preinscrits a Catalunya, per notes d'accés. Accés per PAU (via 0). Any 2004

		Acumulat de notes d'accés						Total
		≥7.0	≥7.5	≥8.0	≥8.5	≥9.0	≥9.5	
Matriculats nous de 1r UPC	Eng. Industrial	326	211	128	63	20	2	441
	Eng. Químic	51	35	23	16	1	0	77
Total de preinscrits a Catalunya		7.477	4.480	2.489	1.246	392	49	24.566
% matriculats nous de 1r respecte % total de preinscrits a Catalunya		30,44%	18,24%	10,13%	5,07%	1,60%	0,20%	
		2,43	2,62	2,86	2,82	2,84	2,27	
		2,18	2,49	2,95	4,10	0,81	0,00	

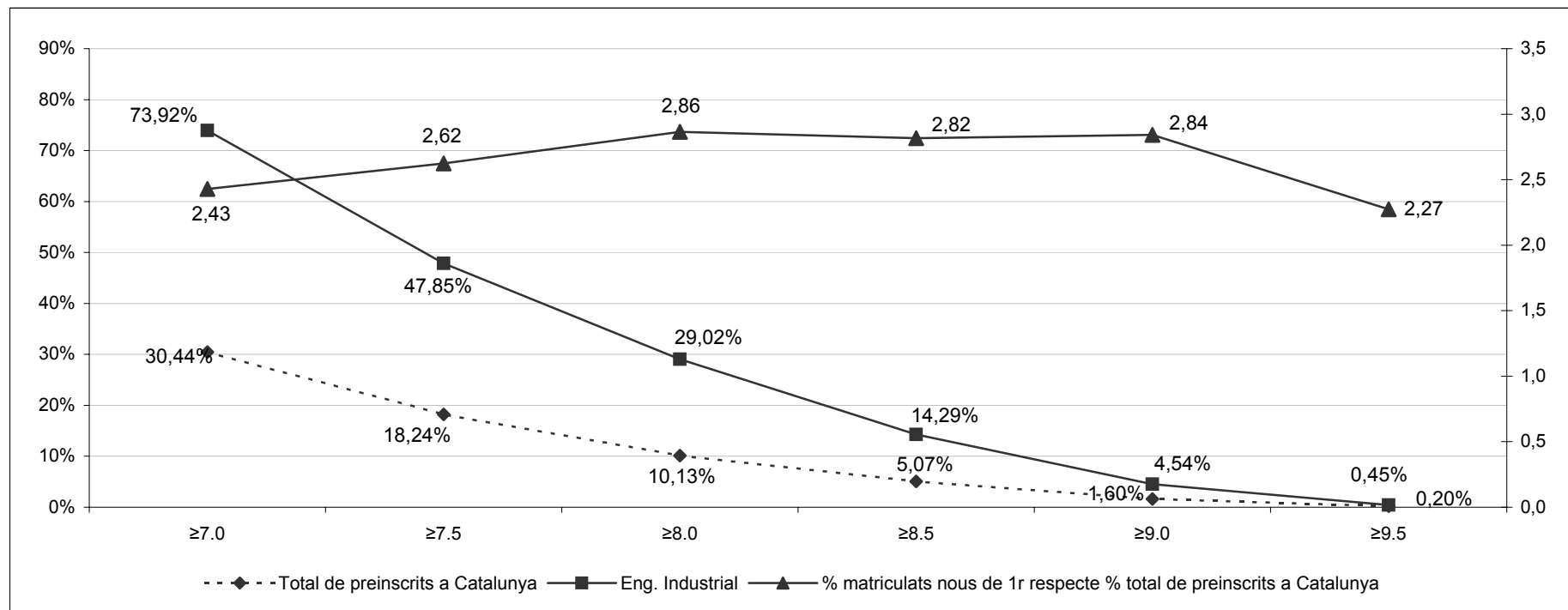

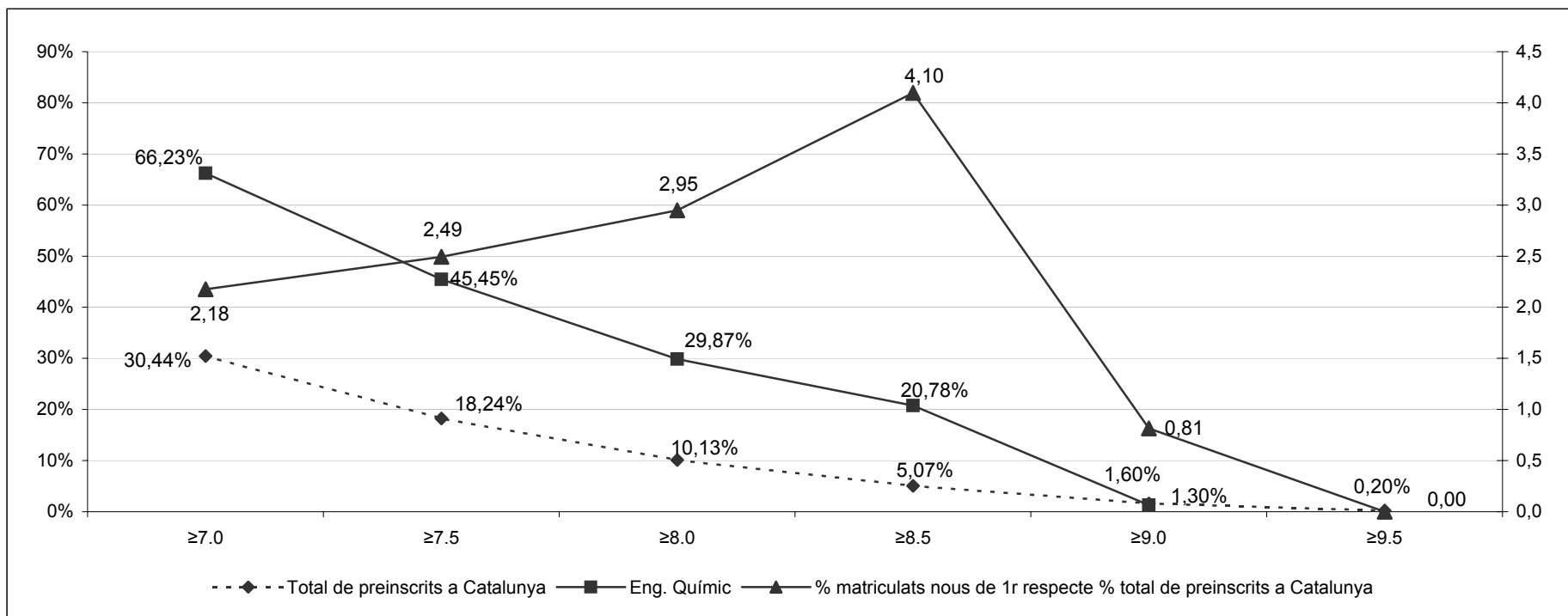

Centre	Nom Estudi	Oferta	Matriculats nous de 1r				Nota de tall 2003-2004		Nota de tall 2004-2005		[5.0-5.5]	[5.5-6.0]	[6.0-6.5]	[6.5-7.0]	[7.0-7.5]	[7.5-8.0]	[8.0-8.5]	[8.5-9.0]	[9.0-9.5]	[9.5-10]	Total	
			Via 0	FP/CFGS	Altres vies	Total	a l'inici del procés	al final del procés	a l'inici del procés	al final del procés												
			PAU	PAU	PAU	PAU																
250 ENG. DE CAMINS, CANALS I PORTS		170	167		9	176	7,30	7,28	6,98	6,98		1		3	32	42	35	35	16	3	167	
% d'estudiants de l'Eng. de Camins respecte el total, per nota d'accés												0,6%		1,8%	19,2%	25,1%	21,0%	21,0%	9,6%	1,8%		
% d'estud. de l'Eng de Camins respecte el total, per nota d'accés 2003															9,9%	31,1%	18,6%	23,0%	14,3%	3,1%		
250 ENG. GEOLOGICA		60	41		7	48	5,00	5,00	5,00	5,00	13	13	6	2	2	5					41	
% d'estudiants de l'Eng. Geològica respecte el total, per nota d'accés												31,7%	31,7%	14,6%	4,9%	4,9%	12,2%					
% d'estud. de l'Eng. Geològica respecte el total, per nota d'accés 2003												22,9%	33,3%	14,6%	12,5%	4,2%	4,2%	2,1%	6,3%			
250 ENG. TEC. D'OBRES PÚBLIQUES		225	112	51	64	227	6,05	5,94	5,87	5,80		21	43	27	10	6	4		1		112	
% d'estudiants de l'Eng. Tècn. d'Obres Públ. respecte el total, per nota d'accés												18,8%	38,4%	24,1%	8,9%	5,4%	3,6%		0,9%			
% d'estud. de l'Eng. Tecn. D'Obres Públ. respecte el total, per nota d'accés 2003												2,7%	51,8%	17,9%	14,3%	7,1%	4,5%	0,9%	0,9%			
<b>TOTAL Preinscrits a Catalunya</b>												<b>3.224</b>	<b>5.239</b>	<b>4.891</b>	<b>3.735</b>	<b>2.997</b>	<b>1.991</b>	<b>1.243</b>	<b>854</b>	<b>343</b>	<b>49</b>	<b>24.566</b>
% d'estudiants preinscrits Catalunya respecte el total, per nota d'accés												13,1%	21,3%	19,9%	15,2%	12,2%	8,1%	5,1%	3,5%	1,4%	0,2%	
% d'estud. preinscrits Catalunya respecte el total, per nota d'accés 2003												13,4%	22,8%	20,1%	15,1%	11,1%	7,9%	5,1%	3,1%	1,1%	0,2%	

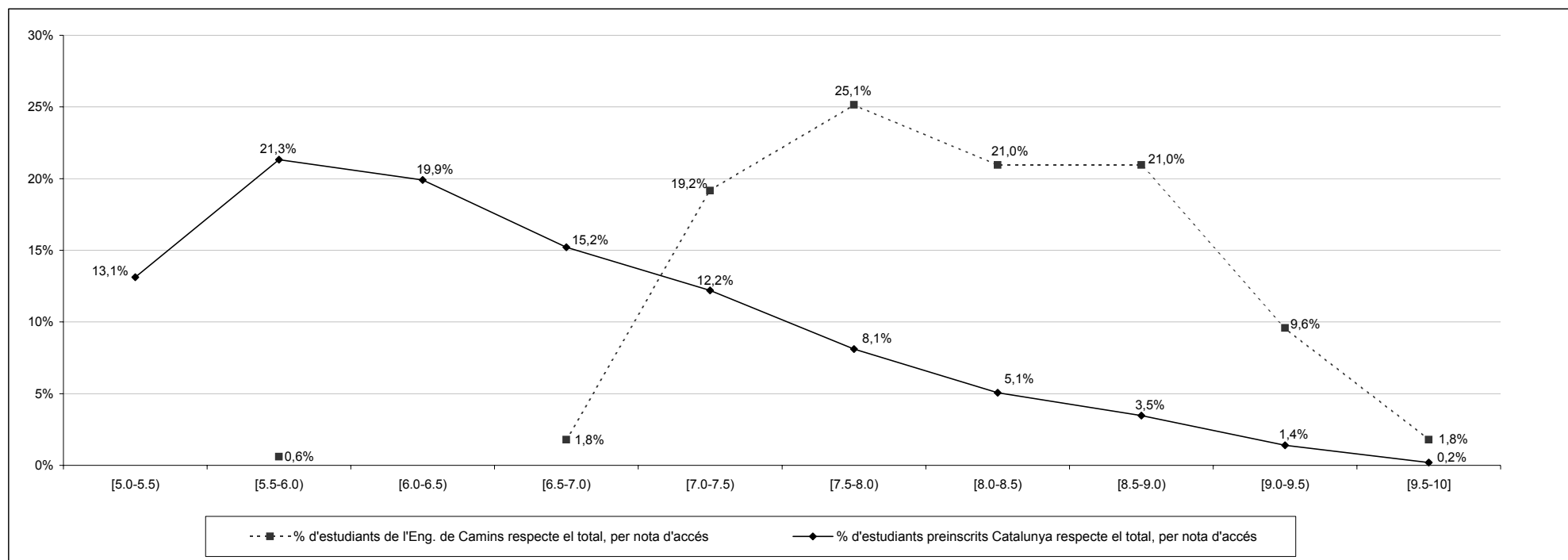



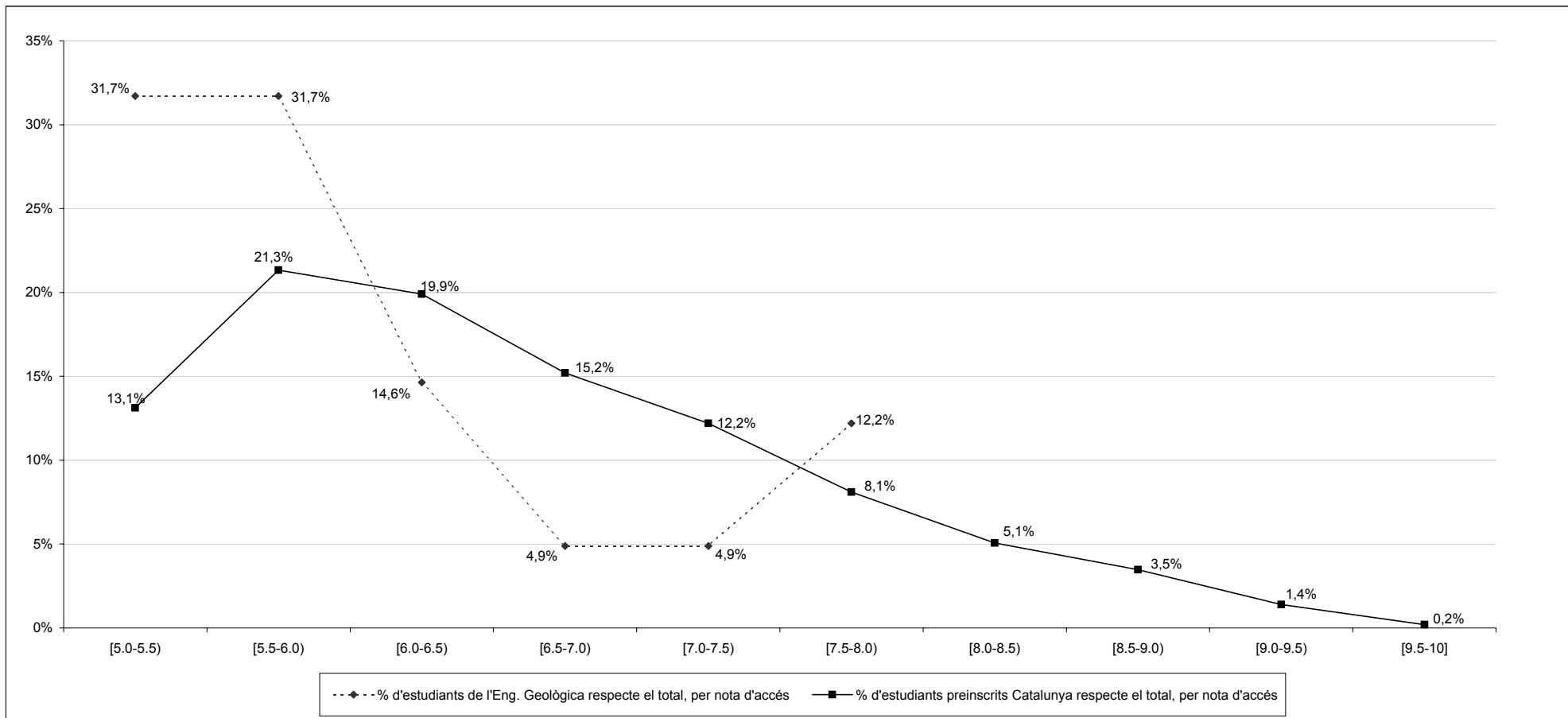

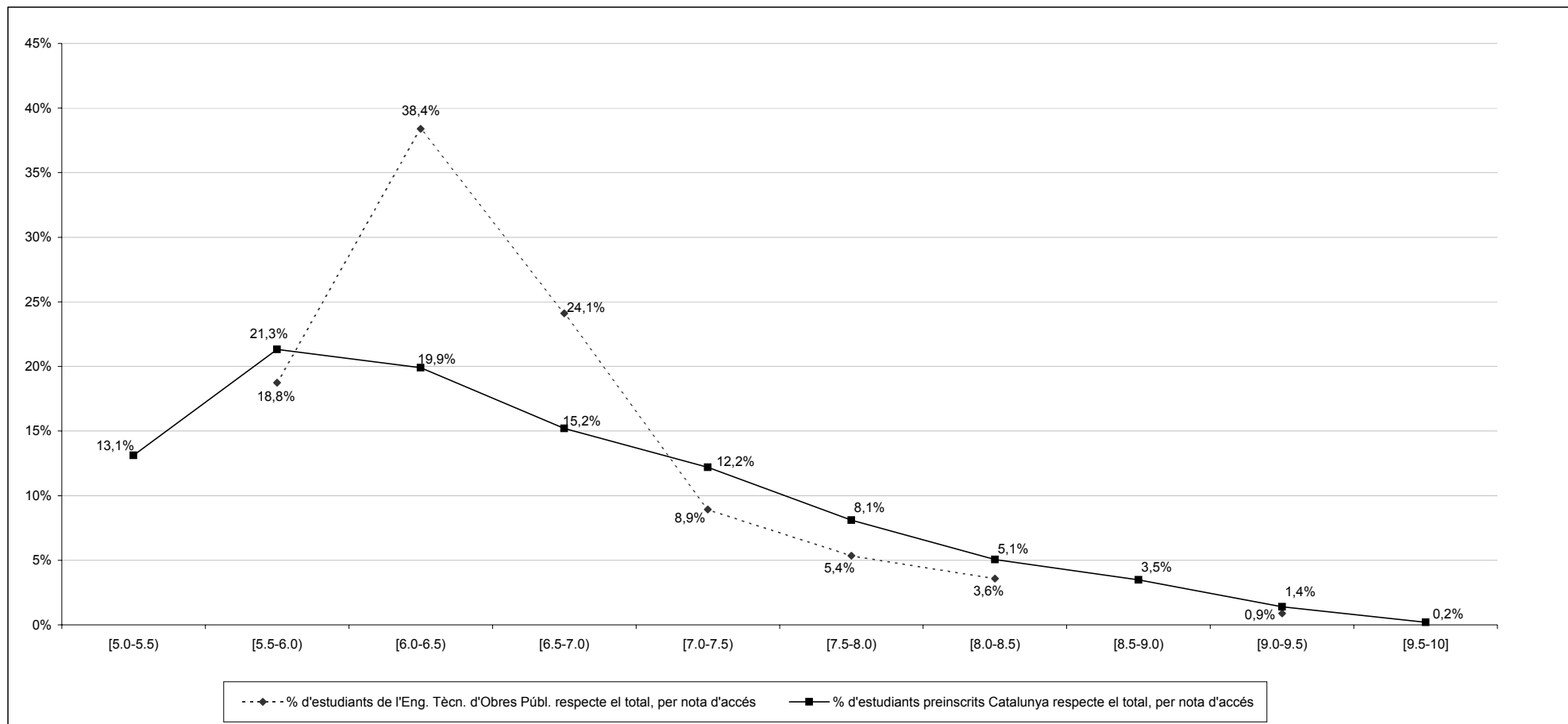

Percentatge acumulat d'estudiants matriculats nous de 1r respecte total de preinscrits a Catalunya, per notes d'accés. Accés per PAU (via 0). Any 2004

		Acumulat de notes d'accés						Total
		≥7.0	≥7.5	≥8.0	≥8.5	≥9.0	≥9.5	
Matriculats nous de 1r UPC	Eng. de Camins, Canals i Ports	163	131	89	54	19	3	167
	Eng. Geològica	7	5	0	0	0	0	112
	Eng. Tècn. d'Obres Públiques	21	11	5	1	1	0	41
Total de preinscrits a Catalunya		7.477	4.480	2.489	1.246	392	49	24.566
% matriculats nous de 1r respecte % total de preinscrits a Catalunya	Eng. de Camins, Canals i Ports	97,60%	78,44%	53,29%	32,34%	11,38%	1,80%	
	Eng. Geològica	6,25%	4,46%	0,00%	0,00%	0,00%	0,00%	
	Eng. Tècn. d'Obres Públiques	51,22%	26,83%	12,20%	2,44%	2,44%	0,00%	
		3,21	4,30	5,26	6,38	7,13	9,01	
		0,21	0,24	0,00	0,00	0,00	0,00	
		1,68	1,47	1,20	0,48	1,53	0,00	

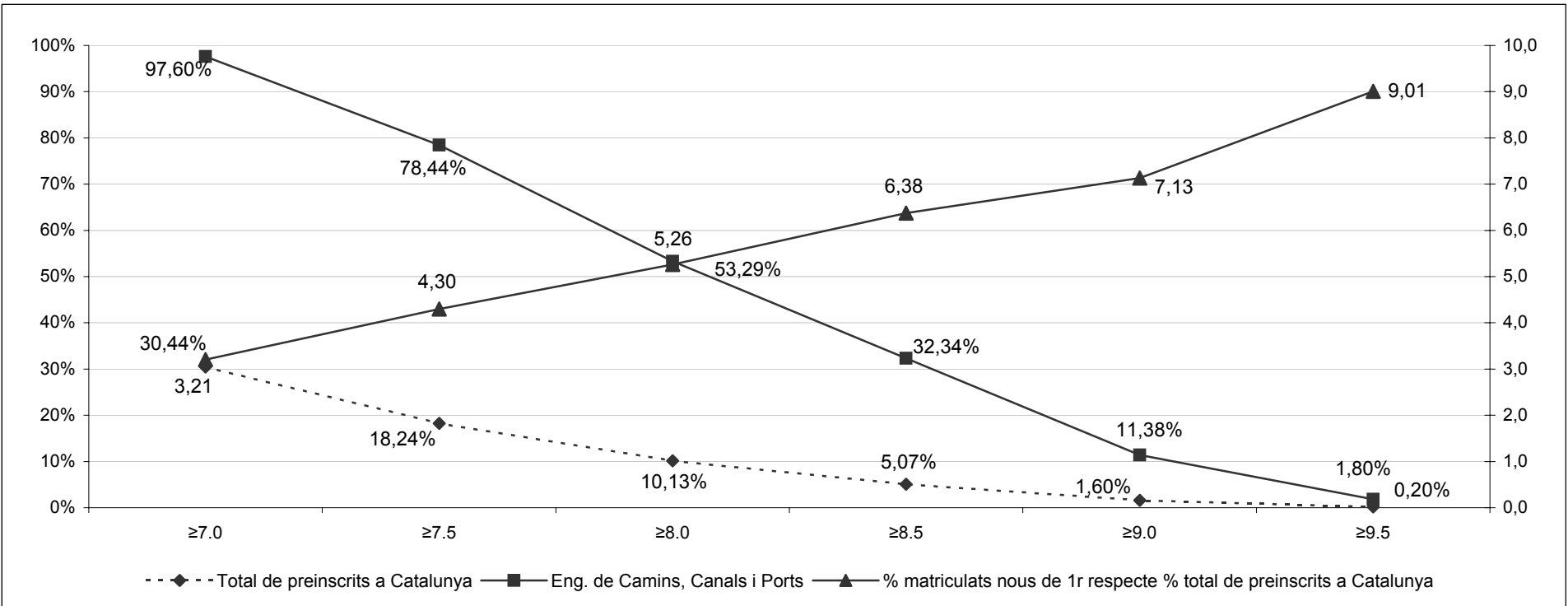

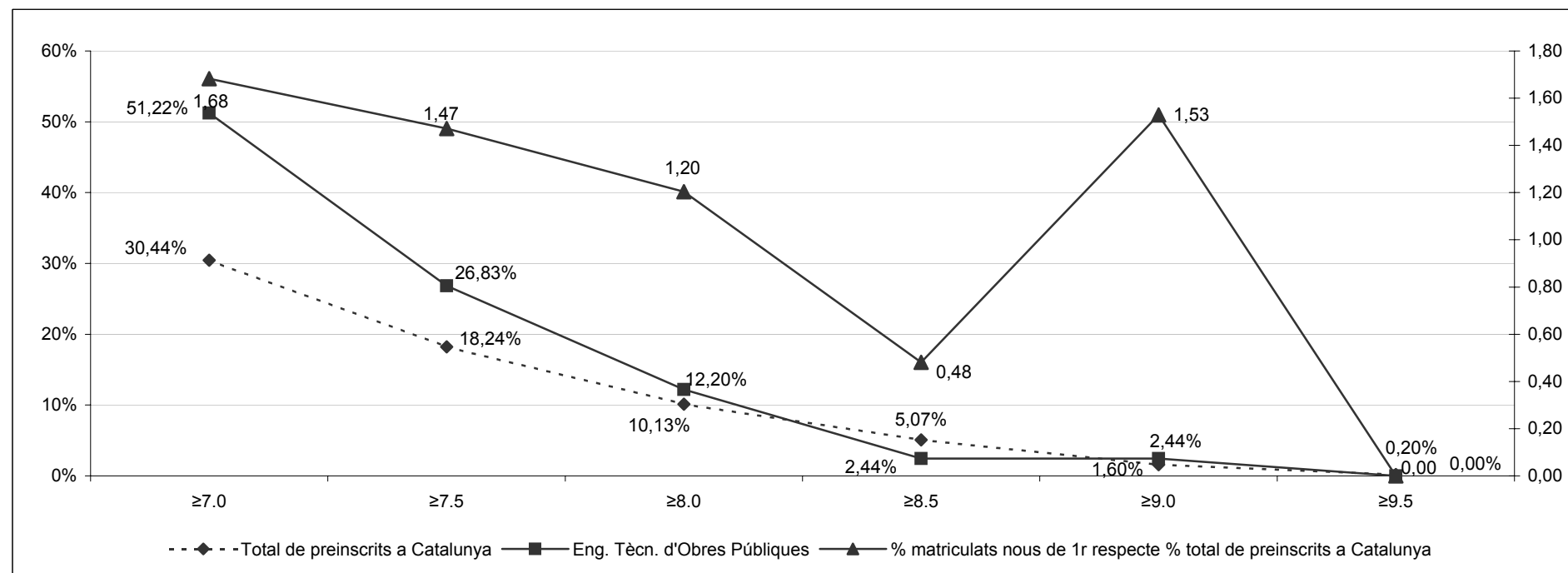
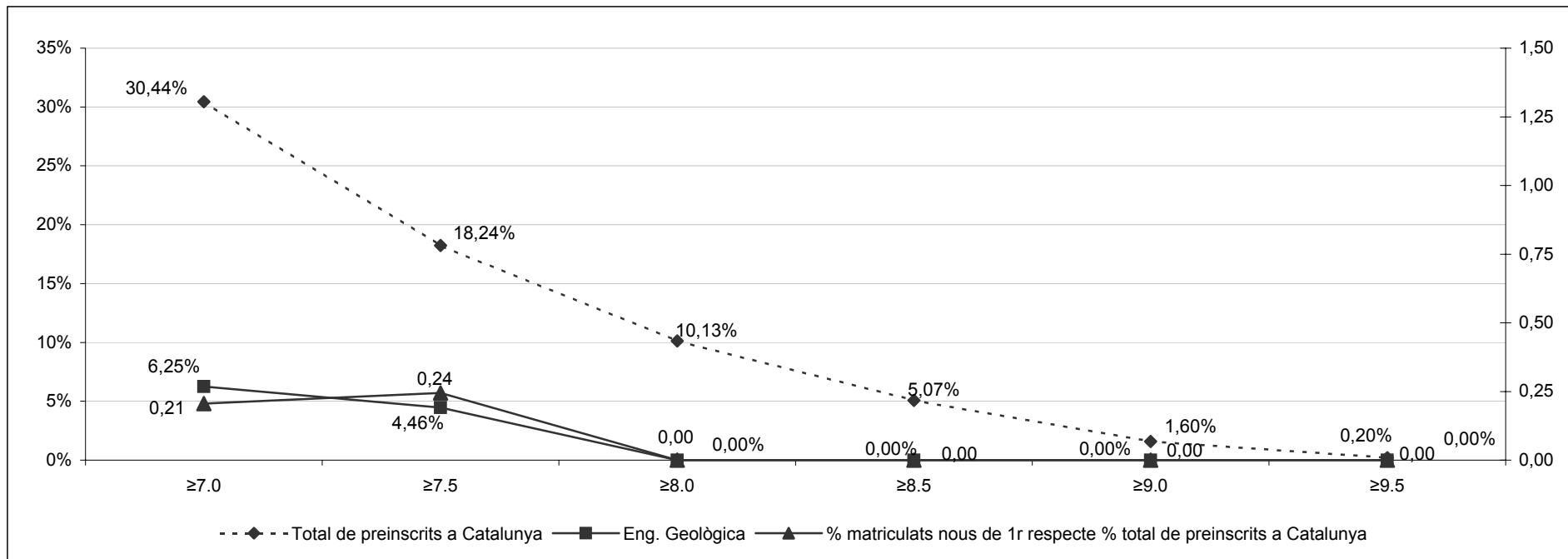

Centre	Nom Estudi	Oferta	Matriculats nous de 1r				Nota de tall 2003-2004		Nota de tall 2004-2005		[5.0-5.5]	[5.5-6.0]	[6.0-6.5]	[6.5-7.0]	[7.0-7.5]	[7.5-8.0]	[8.0-8.5]	[8.5-9.0]	[9.0-9.5]	[9.5-10]	Total	
			Via 0	FP/CFGS	Altres vies	Total	a l'inici del procés	al final del procés	a l'inici del procés	al final del procés												
			PAU	PAU	PAU	PAU	PAU	PAU	PAU	PAU												
270 ENG. EN INFORMÀTICA - juliol		355	335		37	372	6,09	5,94	5,40	5,40	15	68	76	56	53	26	18	16	6	1	335	
270 ENG. EN INFORMÀTICA - febrer		20					5,80	5,62	5,00	5,00												
% d'estudiants de l'Eng. en Informàtica respecte el total, per nota d'accés											4,5%	20,3%	22,7%	16,7%	15,8%	7,8%	5,4%	4,8%	1,8%	0,3%		
% d'estud. de l'Eng. E Informàtica. respecte el total, per nota d'accés 2003																						
270 ENG. TEC. EN INF. DE GESTIÓ - juliol		60	44	32	21	97	6,17	6,07	5,94	5,89	3	5	16	7	6	3	2	2			44	
270 ENG. TEC. EN INF. DE GESTIÓ - febrer		40					5,90	5,78	5,00	5,00												
% d'estudiants de l'E.T. en Inf. de Gestió respecte el total, per nota d'accés																						
% d'estud. de l'E.T. en Inf. De Gestió. respecte el total, per nota d'accés 2003																						
270 ENG. TEC. EN INF. DE SISTEMES - juliol		60					6,70	6,70	6,47	6,28	1	5	10	14	10	8	1	1			50	
270 ENG. TEC. EN INF. DE SISTEMES - febrer		40	50	36	21	107	6,02	6,02	5,34	5,34												
% d'estudiants de l'E.T. en Inf. de Sistemes respecte el total, per nota d'accés											2,0%	10,0%	20,0%	28,0%	20,0%	16,0%	2,0%	2,0%				
% d'estud. de l'E.T. en Inf. De Sistemes. respecte el total, per nota d'accés 2003																						
<b>TOTAL Preinscrits a Catalunya</b>																						
											3,224	5,239	4,891	3,735	2,997	1,991	1,243	854	343	49	24.566	
% d'estudiants preinscrits Catalunya respecte el total, per nota d'accés											13,1%	21,3%	19,9%	15,2%	12,2%	8,1%	5,1%	3,5%	1,4%	0,2%		
% d'estud. preinscrits Catalunya respecte el total, per nota d'accés 2003											13,4%	22,8%	20,1%	15,1%	11,1%	7,9%	5,1%	3,1%	1,1%	0,2%		

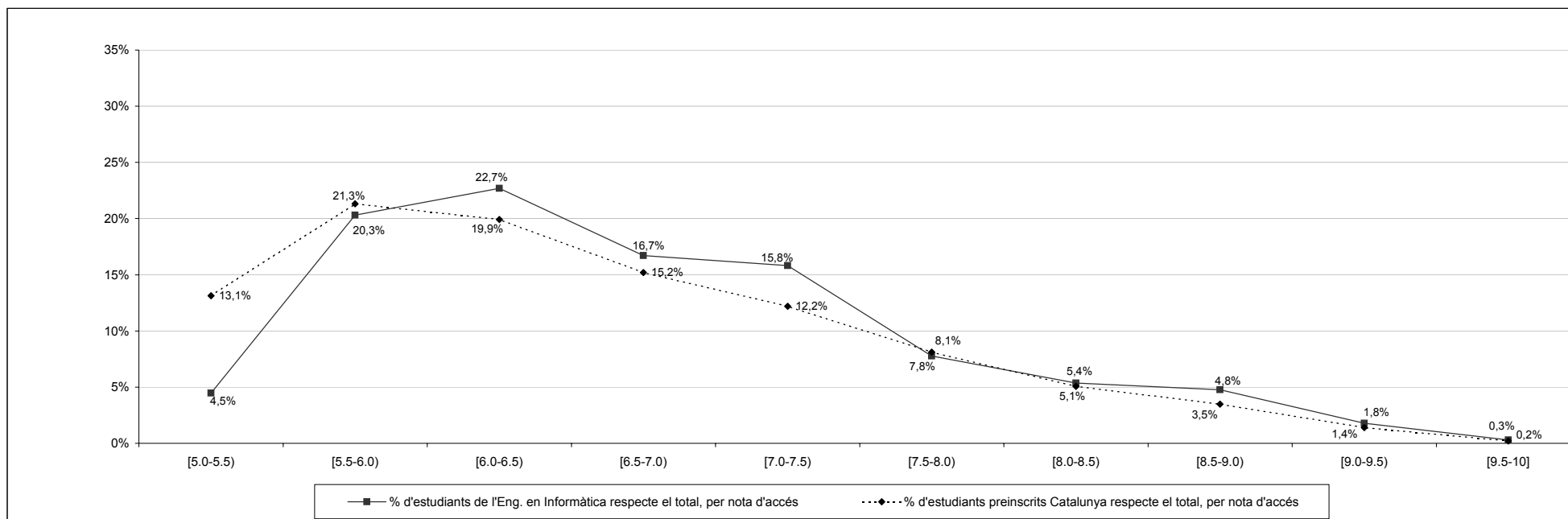

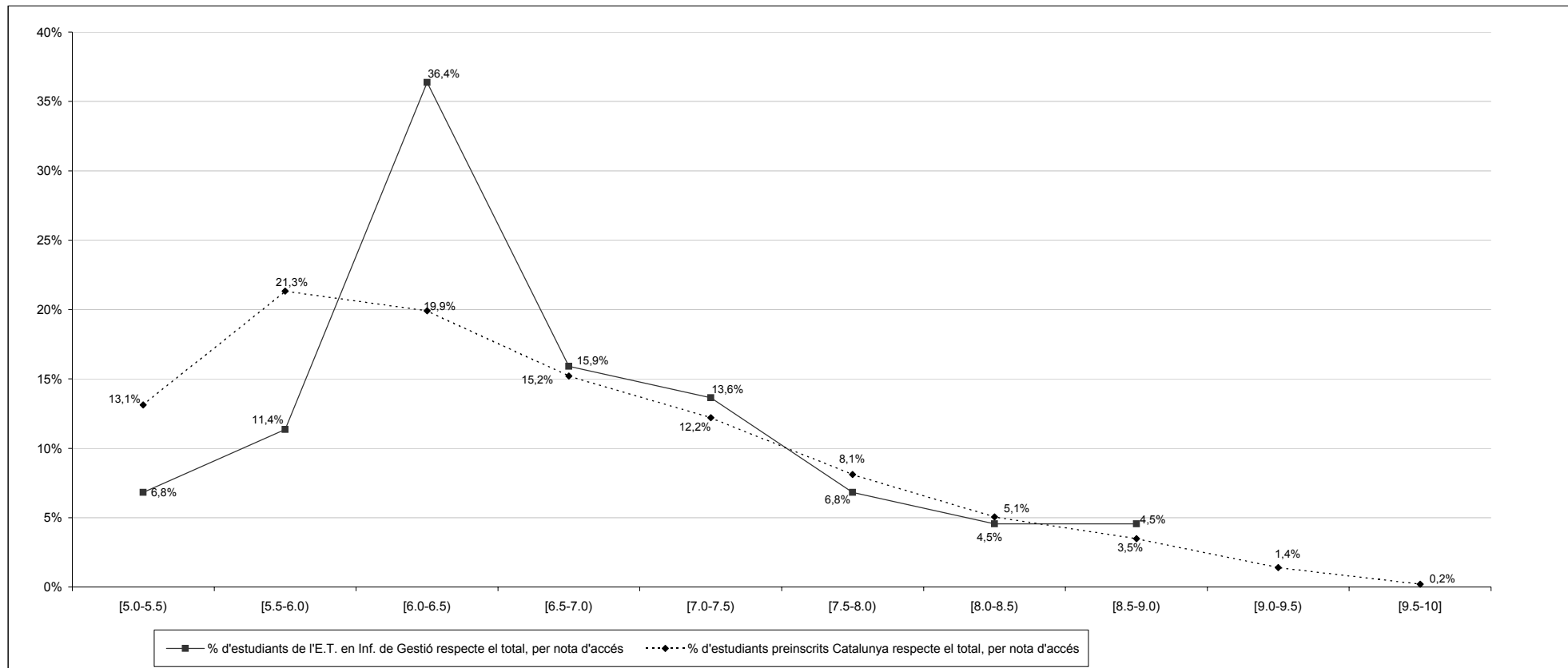

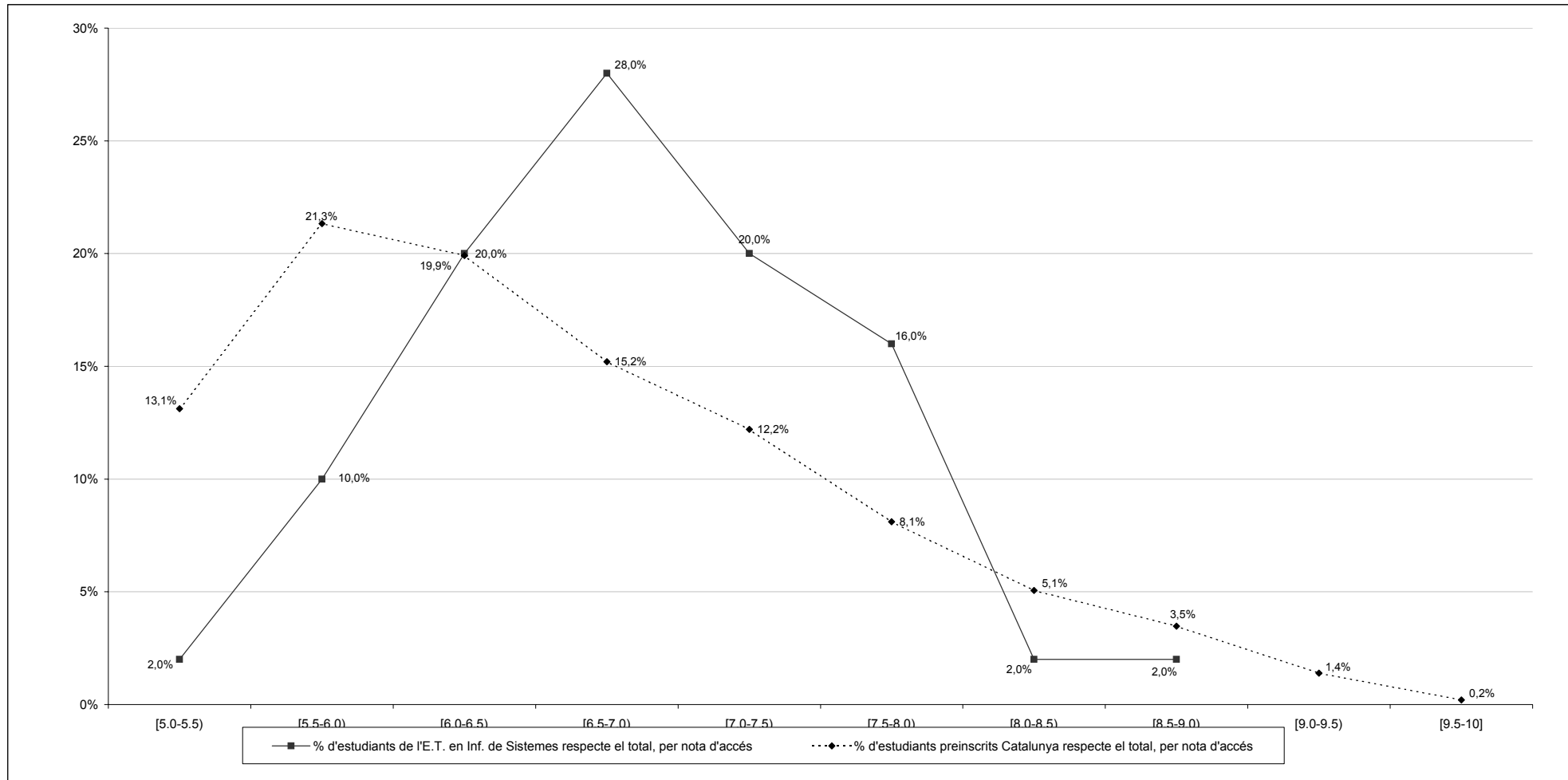

Percentatge acumulat d'estudiants matriculats nous de 1r respecte total de preinscrits a Catalunya, per notes d'accés. Accés per PAU (via 0). Any 2004

		Acumulat de notes d'accés						Total
		≥7.0	≥7.5	≥8.0	≥8.5	≥9.0	≥9.5	
Matriculats nous de 1r UPC	Eng. Informàtica	120	67	41	23	7	1	335
	Eng. Tècn. en Infor. de Gestió	13	7	4	2	0	0	44
	Eng. Tècn. en Infor. de Sistemes	20	10	2	1	0	0	50
Total de preinscrits a Catalunya		7.477	4.480	2.489	1.246	392	49	24.566
% matriculats nous de 1r respecte % total de preinscrits a Catalunya	Eng. Informàtica	35,82%	20,00%	12,24%	6,87%	2,09%	0,30%	
	Eng. Tècn. en Infor. de Gestió	29,55%	15,91%	9,09%	4,55%	0,00%	0,00%	
	Eng. Tècn. en Infor. de Sistemes	40,00%	20,00%	4,00%	2,00%	0,00%	0,00%	
		1,18	1,10	1,21	1,35	1,31	1,50	
		0,97	0,87	0,90	0,90	0,00	0,00	
		1,31	1,10	0,39	0,39	0,00	0,00	

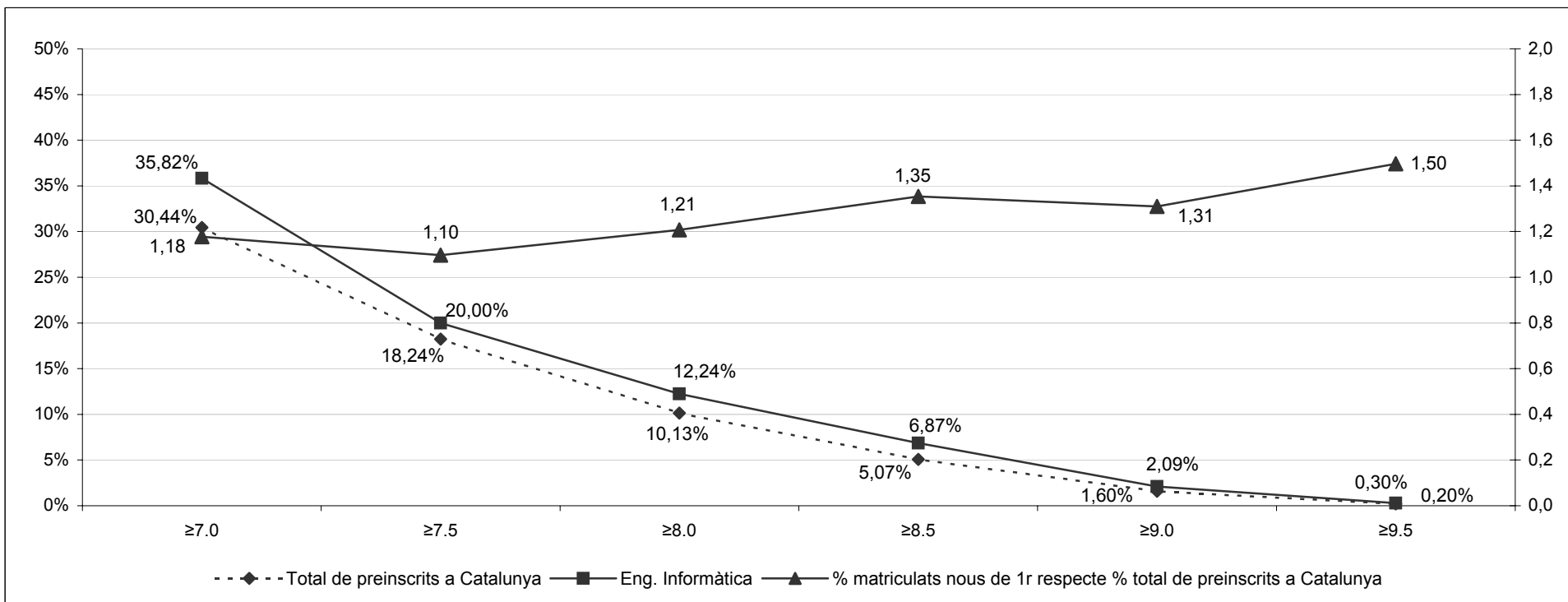



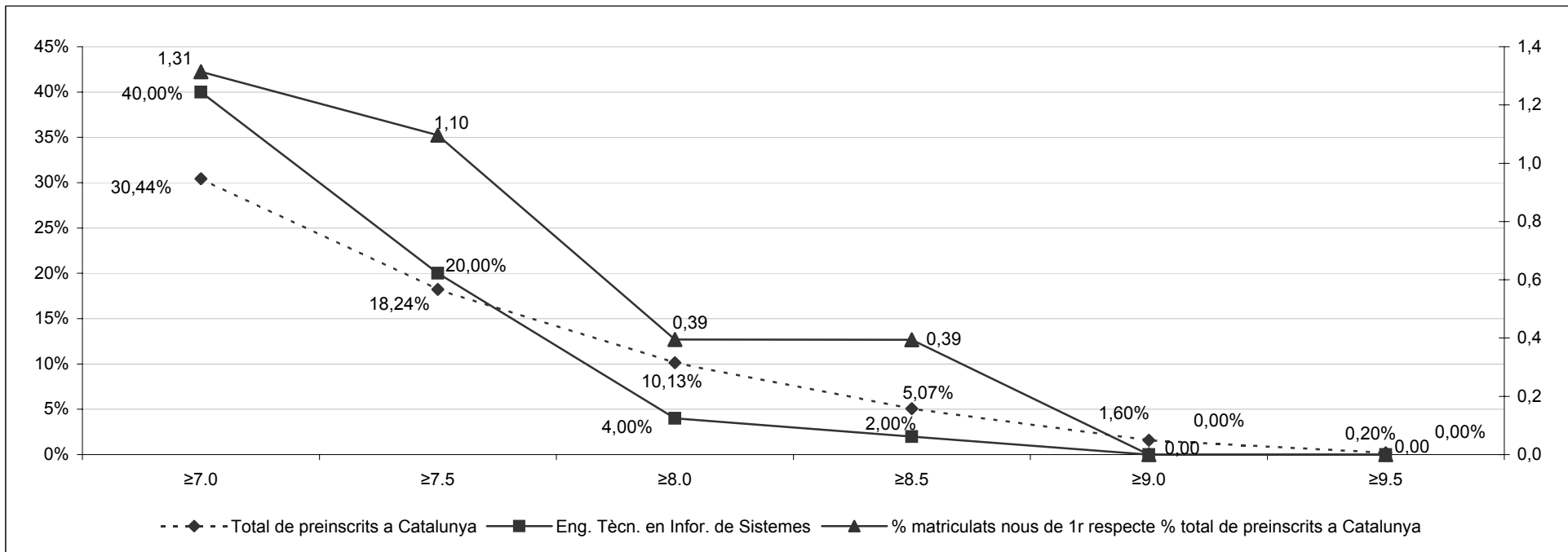
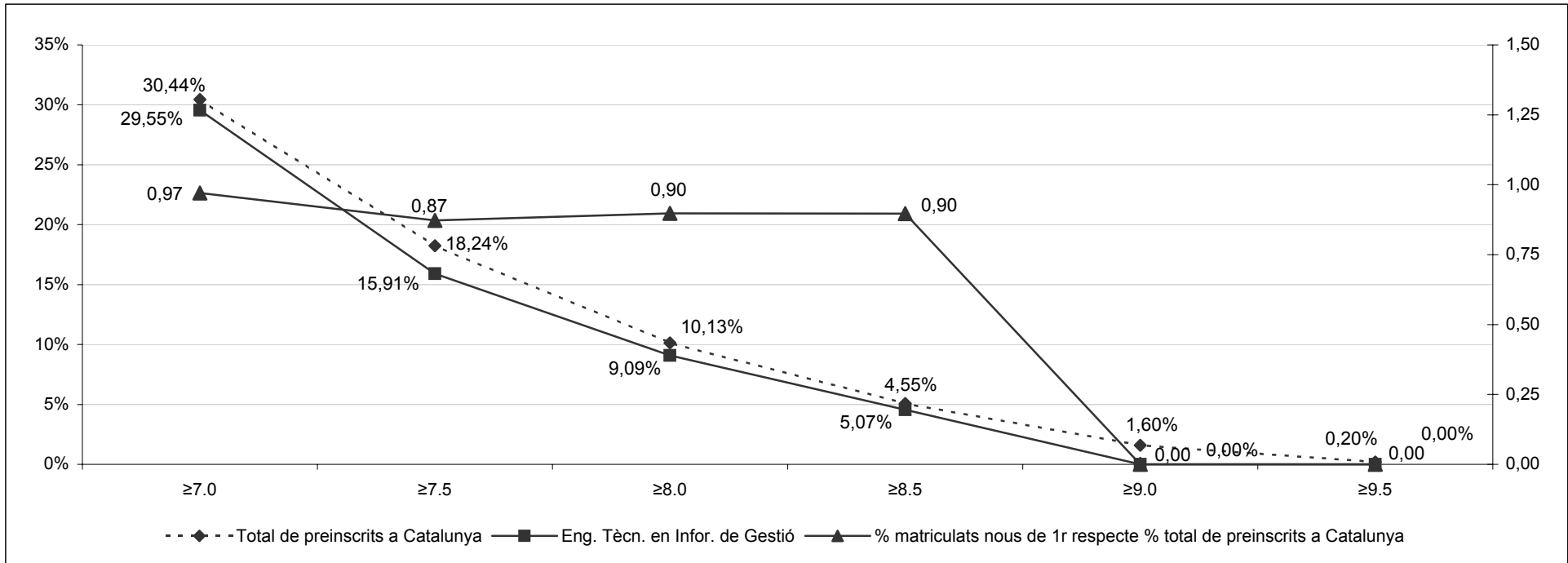

Centre	Nom Estudi	Oferta	Matriculats nous de 1r				Nota de tall 2003-2004		Nota de tall 2004-2005		[5.0-5.5]	[5.5-6.0]	[6.0-6.5]	[6.5-7.0]	[7.0-7.5]	[7.5-8.0]	[8.0-8.5]	[8.5-9.0]	[9.0-9.5]	[9.5-10]	Total
			Via 0	FP/CFGS	Altres vies	Total	a l'inici del procés	al final del procés	a l'inici del procés	al final del procés											
			PAU	PAU	PAU	PAU	PAU	PAU	PAU	PAU											
280 DIP. EN MAQUINES NAVALS		20	13	6	5	24	5,39	5,38	5,25	5,25	6	1	2	3			1				13
% d'estudiants de la Dipl. en Màquines Navals respecte el total, per nota d'accés											46,2%	7,7%	15,4%	23,1%			7,7%				
% d'estud. de la Dipl. En Màquines Navals respecte el total, per nota d'accés 2003											27,8%	22,2%	27,8%	5,6%	11,1%	5,6%					
280 DIP. EN NAVEGACIO MARITIMA		40	28	8	8	44	5,54	5,54	5,23	5,23	10	7	4	3	1	2		1		28	
% d'estudiants de la Dipl. en Navegació Marítima respecte el total, per nota d'accés											35,7%	25,0%	14,3%	10,7%	3,6%	7,1%		3,6%			
% d'estud. de la Dipl. En Navegació Marítima respecte el total, per nota d'accés 2003											30,8%	38,5%	15,4%	7,7%	3,8%	3,8%					
280 ENG. TEC. NAVAL. PROP. I SERV. DEL VAIXELL		60	35	14	12	61	5,52	5,48	5,60	5,27	3	16	7	3	3	3				35	
% d'estudiants de l'E.T. Naval en Prop. i Serv. Vaix. respecte el total, per nota d'accés											8,6%	45,7%	20,0%	8,6%	8,6%	8,6%					
% d'estud. de l'E.T. Naval en Prop. i Serv. Vaix. respecte el total, per nota d'accés 2003											4,5%	45,5%	27,3%	13,6%	6,8%	2,3%					
<b>TOTAL Preinscrits a Catalunya</b>											<b>3.224</b>	<b>5.239</b>	<b>4.891</b>	<b>3.735</b>	<b>2.997</b>	<b>1.991</b>	<b>1.243</b>	<b>854</b>	<b>343</b>	<b>49</b>	<b>24.566</b>
% d'estudiants preinscrits Catalunya respecte el total, per nota d'accés											13,1%	21,3%	19,9%	15,2%	12,2%	8,1%	7,7%	5,1%	3,5%	1,4%	0,2%
% d'estud. preinscrits Catalunya respecte el total, per nota d'accés 2003											13,4%	22,8%	20,1%	15,1%	11,1%	7,9%	5,1%	3,1%	1,1%	0,2%	

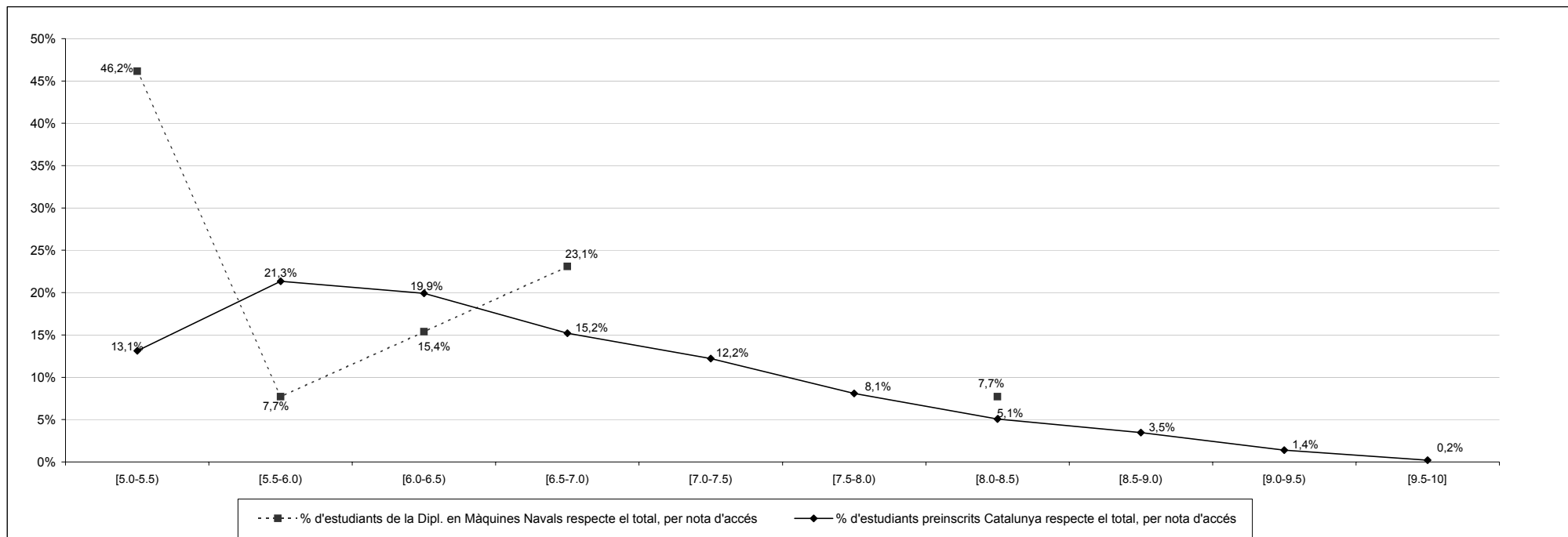

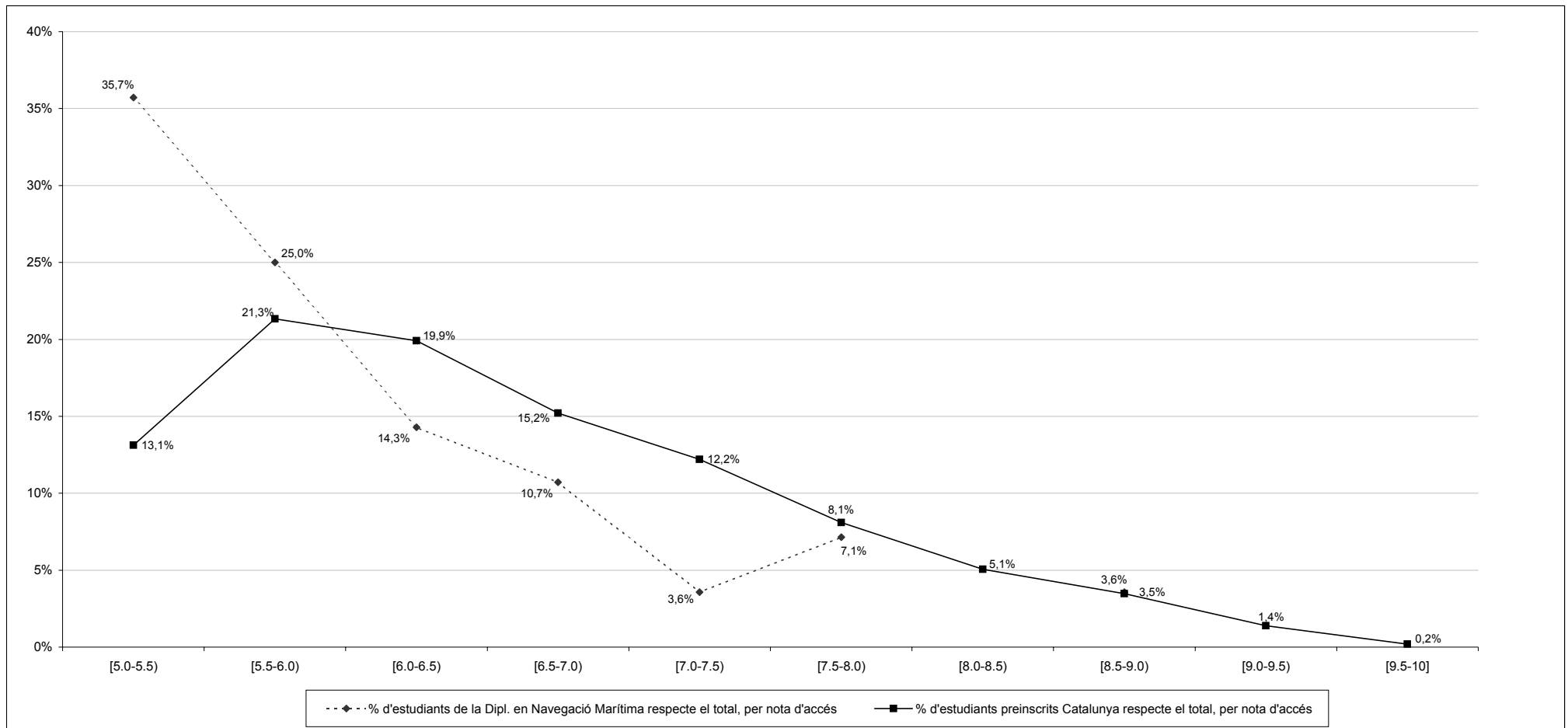

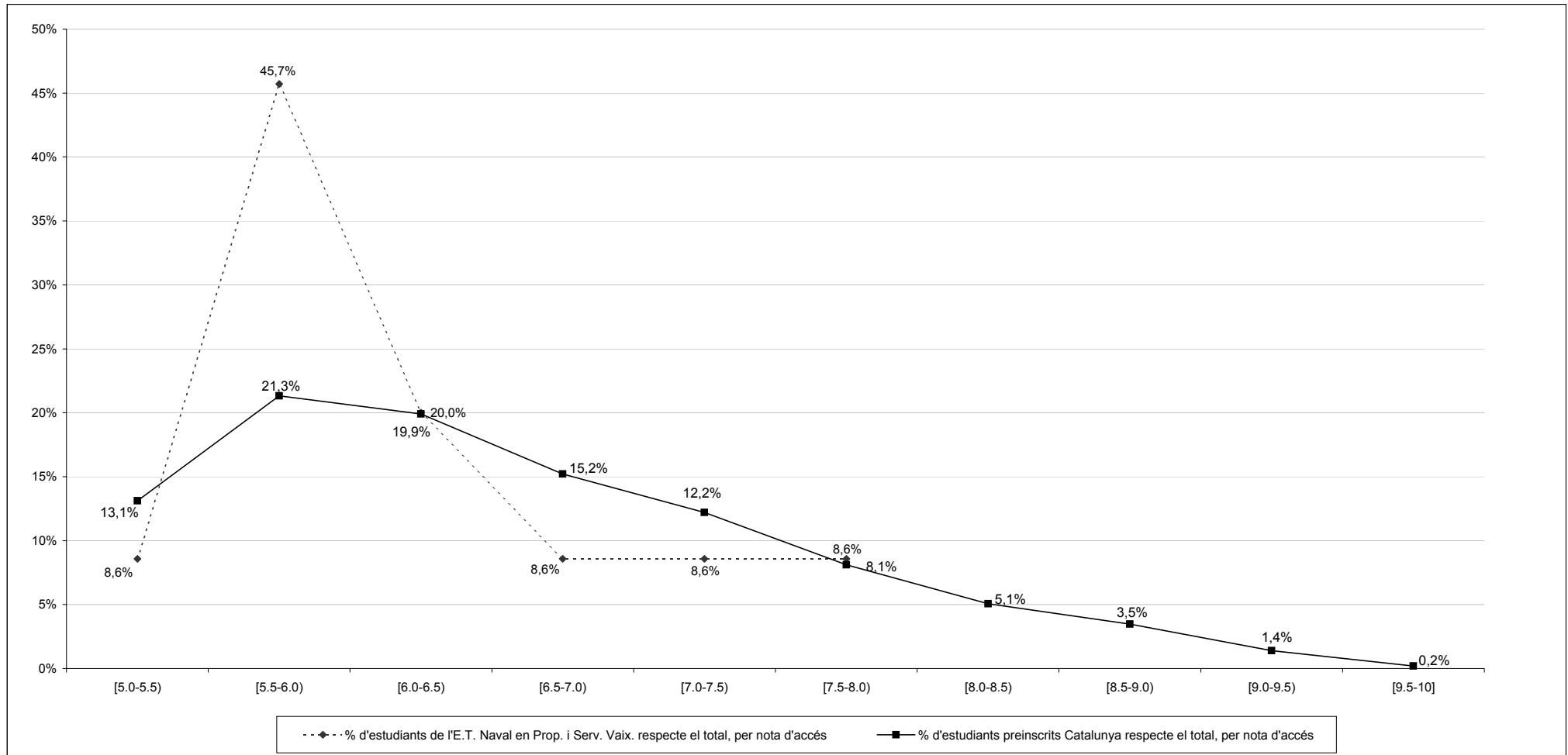

Percentatge acumulat d'estudiants matriculats nous de 1r respecte total de preinscrits a Catalunya, per notes d'accés. Accés per PAU (via 0). Any 2004

		Acumulat de notes d'accés						Total
		≥7.0	≥7.5	≥8.0	≥8.5	≥9.0	≥9.5	
<b>Matriculats nous de 1r UPC</b>	Dip. en Màquines Navals	1	1	1	0	0	0	<b>13</b>
	Dip. en Navegació Marítima	4	3	1	1	0	0	<b>28</b>
	Eng. Tècn. Naval. Prop. i Serv. del Vaixell	6	3	0	0	0	0	<b>35</b>
<b>Total de preinscrits a Catalunya</b>		<b>7.477</b>	<b>4.480</b>	<b>2.489</b>	<b>1.246</b>	<b>392</b>	<b>49</b>	<b>24.566</b>
<b>% matriculats nous de 1r respecte % total de preinscrits a Catalunya</b>	Dip. en Màquines Navals	0,25	0,42	0,76	0,00	0,00	0,00	
	Dip. en Navegació Marítima	0,47	0,59	0,35	0,70	0,00	0,00	
	E.T. Naval Prop. i Serv. del Vaixell	0,56	0,47	0,00	0,00	0,00	0,00	

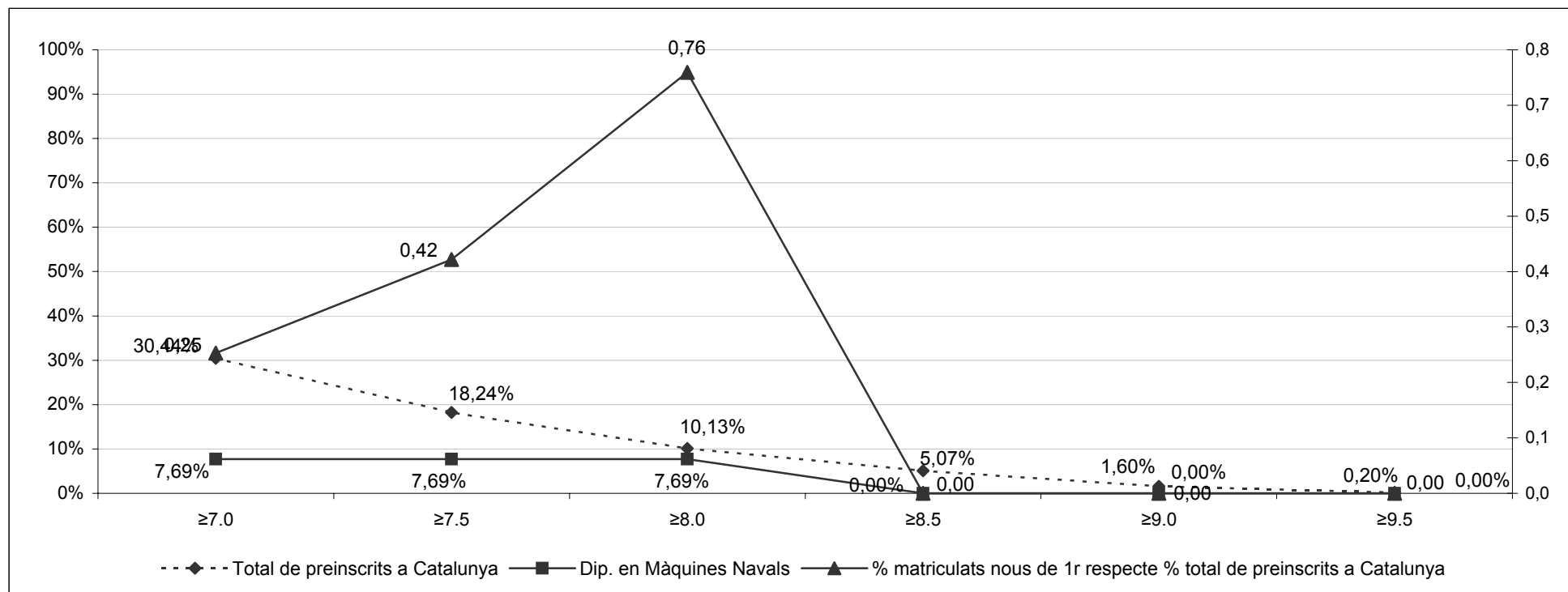

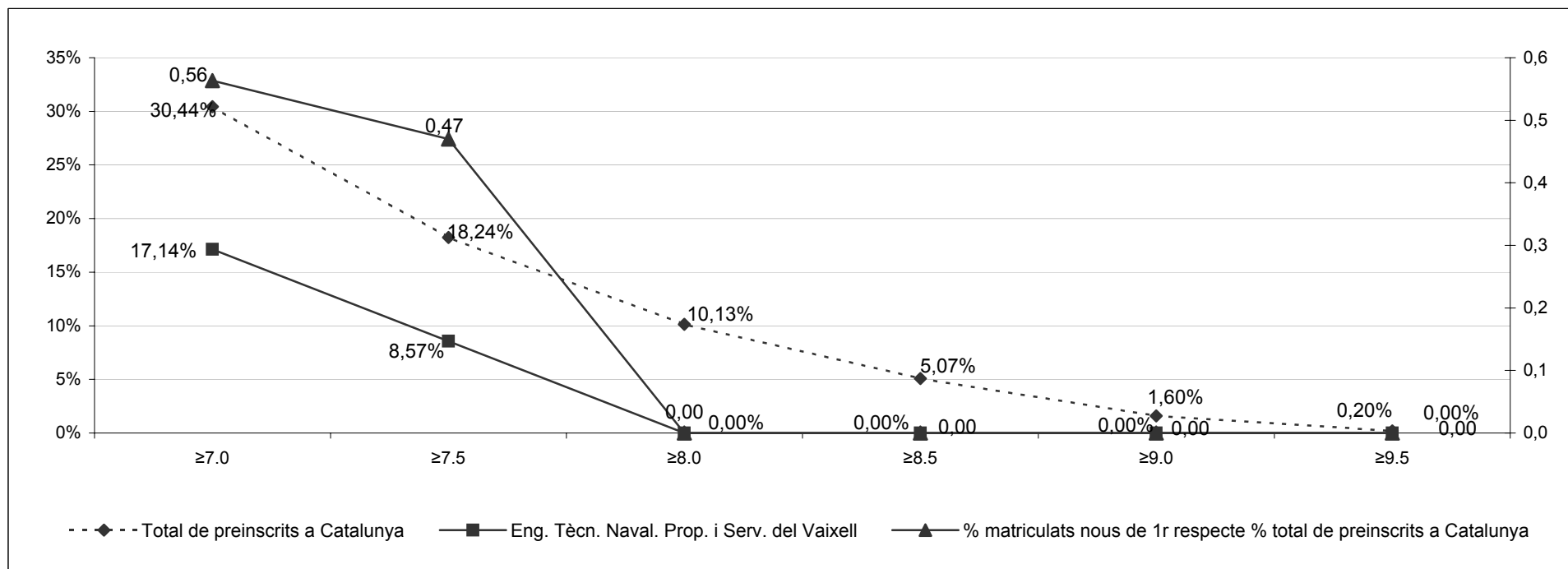
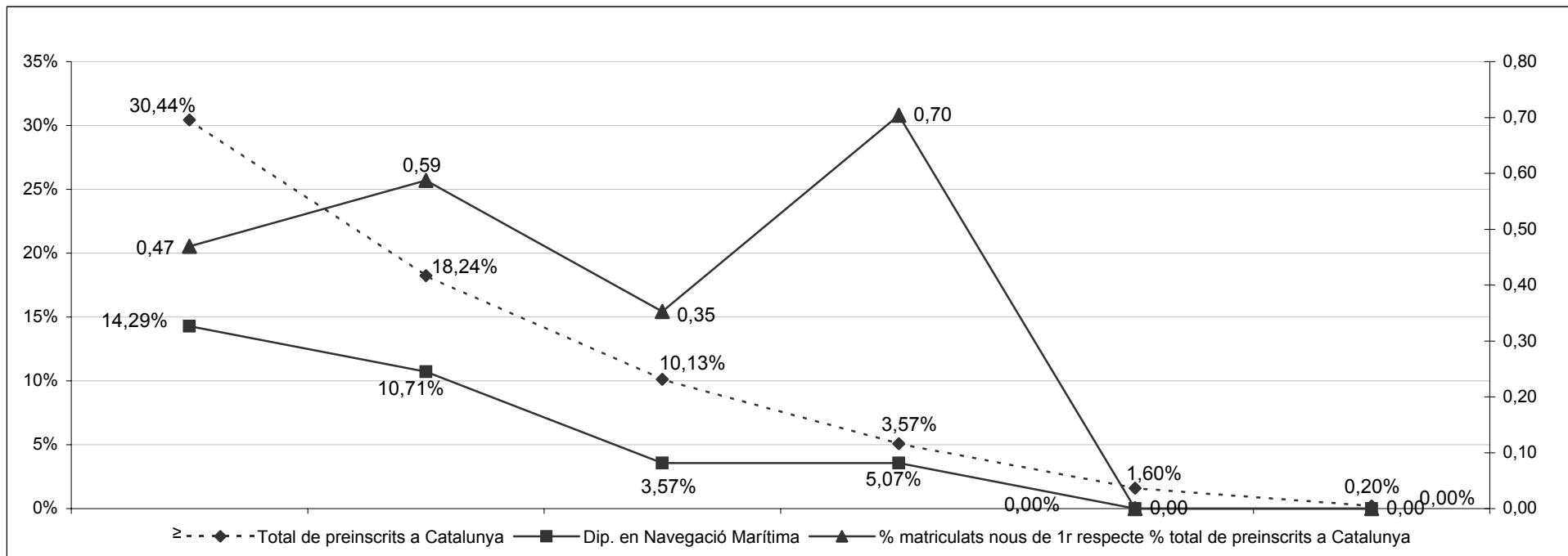

Centre	Nom Estudi	Oferta	Matriculats nous de 1r			Nota de tall 2003-2004		Nota de tall 2004-2005		[5.0-5.5)	[5.5-6.0)	[6.0-6.5)	[6.5-7.0)	[7.0-7.5)	[7.5-8.0)	[8.0-8.5)	[8.5-9.0)	[9.0-9.5)	[9.5-10]	Total	
						a l'inici del procés	al final del procés	a l'inici del procés	al final del procés												
			Via 0	Altres vies	Total	PAU	PAU	PAU	PAU												
290 ARQUITECTURA - juliol		60	111	15	126	6,81	6,81	6,96	6,96				56	24	13	9	6	3		111	
290 ARQUITECTURA - febrer		60				6,54	6,52	6,59	6,59												
% d'estudiants d'Arquitectura respecte el total, per nota d'accés													50,5%	21,6%	11,7%	8,1%	5,4%	2,7%			
% d'estud. D'Arquitectura respecte el total, per nota d'accés 2003													68,8%	10,1%	10,1%	7,3%	3,7%				
<b>TOTAL Preinscrits a Catalunya</b>										<b>3.224</b>	<b>5.239</b>	<b>4.891</b>	<b>3.735</b>	<b>2.997</b>	<b>1.991</b>	<b>1.243</b>	<b>854</b>	<b>343</b>	<b>49</b>	<b>24.566</b>	
% d'estudiants preinscrits Catalunya respecte el total, per nota d'accés										13,1%	21,3%	19,9%	15,2%	12,2%	8,1%	5,1%	3,5%	1,4%	0,2%		
% d'estud. preinscrits Catalunya respecte el total, per nota d'accés 2003										13,4%	22,8%	20,1%	15,1%	11,1%	7,9%	5,1%	3,1%	1,1%	0,2%		

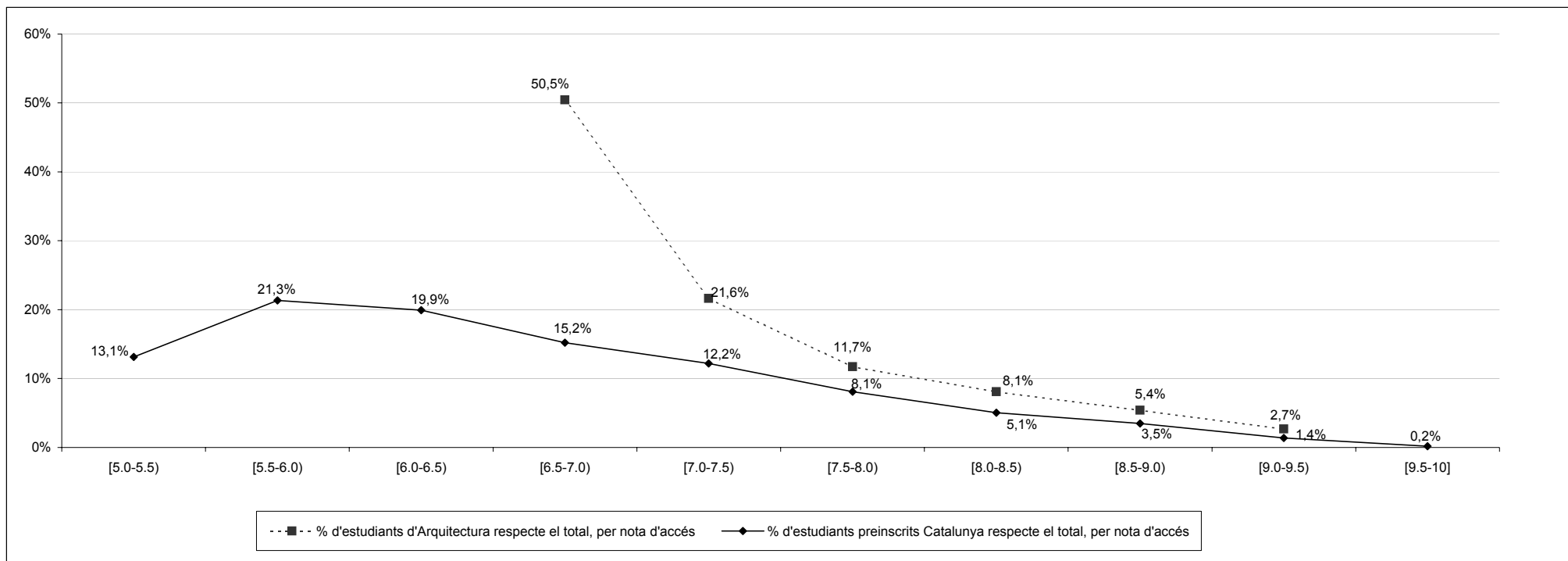

Percentatge acumulat d'estudiants matriculats nous de 1r respecte total de preinscrits a Catalunya, per notes d'accés. Accés per PAU (via 0). Any 2004

Acumulat de notes d'accés					
≥7.0	≥7.5	≥8.0	≥8.5	≥9.0	≥9.5
55	31	18	9	3	0
49,55%	27,93%	16,22%	8,11%	2,70%	0,00%
7.477	4.480	2.489	1.246	392	49
30,44%	18,24%	10,13%	5,07%	1,60%	0,20%
1,63	1,53	1,60	1,60	1,69	0,00

<b>Total</b>
<b>111</b>
<b>24.566</b>

<b>Matriculats nous de 1r UPC</b>	Arquitectura
<b>Total de preinscrits a Catalunya</b>	
<b>% matriculats nous de 1r respecte % total de preinscrits a Catalunya</b>	Arquitectura

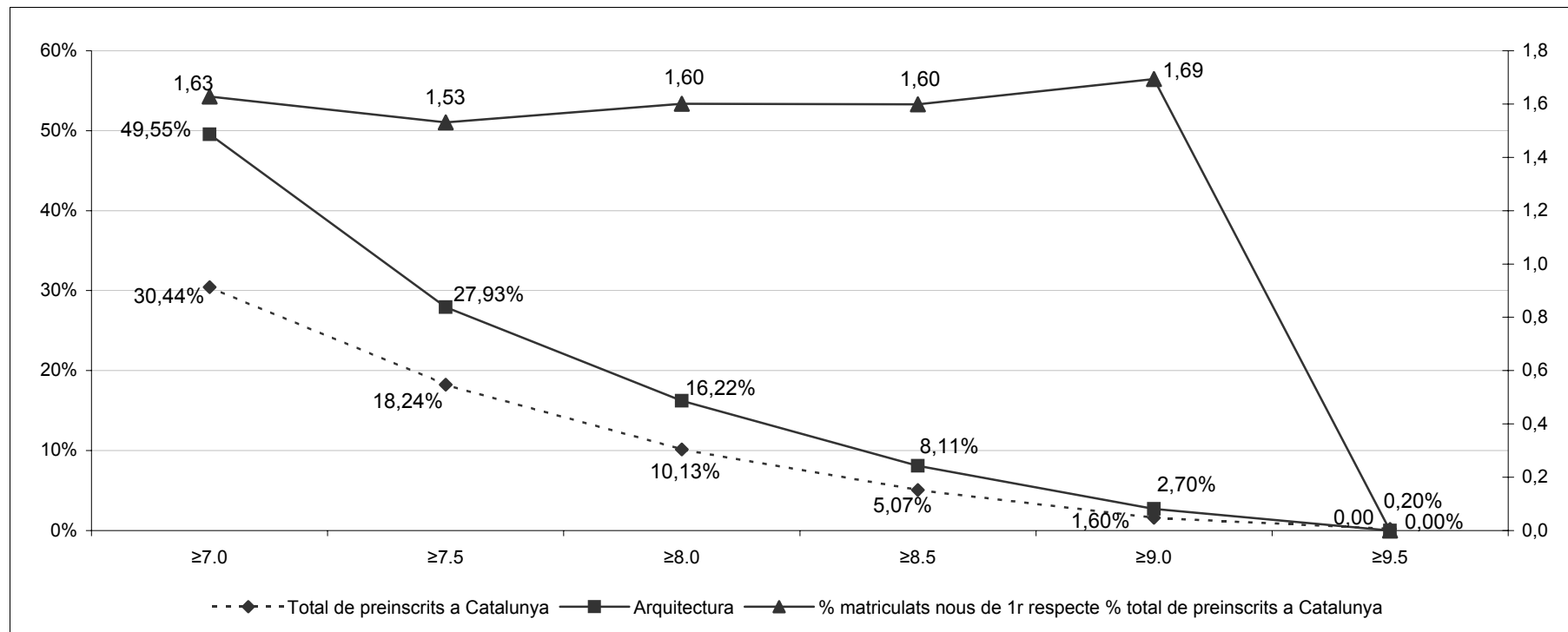



Centre	Nom Estudi	Oferta	Matriculats nous de 1r				Nota de tall 2003-2004		Nota de tall 2004-2005		[5.0-5.5]	[5.5-6.0]	[6.0-6.5]	[6.5-7.0]	[7.0-7.5]	[7.5-8.0]	[8.0-8.5]	[8.5-9.0]	[9.0-9.5]	[9.5-10]	Total
			Via 0	FP/CFGS	Altres vies	Total	PAU	PAU	PAU	PAU											
			a l'inici del procés	al final del procés	a l'inici del procés	al final del procés															
300 ENG. TEC. DE TELECOM., ESP. EN SIST. DE TELECOM.		120	43	33	54	130	5,47	5,46	5,61	5,61		10	14	9	7	2			1		43
% d'estudiants de l'E.T. Telecom., en Sist. de Telecom. respecte el total, per nota d'accés																					
% d'estudiants de l'E.T. Telecom., en Sist. de Telecom. respecte el total, per nota d'accés 2003																					
300 ENG. TEC. DE TELECOM., ESP. EN TELEMÀTICA		160	71	49	56	176	5,41	5,41	5,28	5,28	10	26	12	7	8	6	1	1			71
% d'estudiants de l'E.T. Telecom., en Telemàtica respecte el total, per nota d'accés																					
% d'estudiants de l'E.T. Telecom., en Telemàtica respecte el total, per nota d'accés 2003																					
300 ENG. TEC. AERONÀUTICA, ESP. EN AERONAVEGACIÓ		80	43	22	16	81	7,50	7,41	7,09	7,09		1		15	15	7	4	1			43
% d'estudiants de l'E.T. Aeronàutica en Aeronaveg. respecte el total, per nota d'accés																					
% d'estudiants de l'E.T. Aeronàutica en Aeronaveg. respecte el total, per nota d'accés 2003																					
<b>TOTAL Preinscrits a Catalunya</b>																					
<b>% d'estudiants preinscrits Catalunya respecte el total, per nota d'accés</b>																					
<b>% d'estud. preinscrits Catalunya respecte el total, per nota d'accés 2003</b>																					

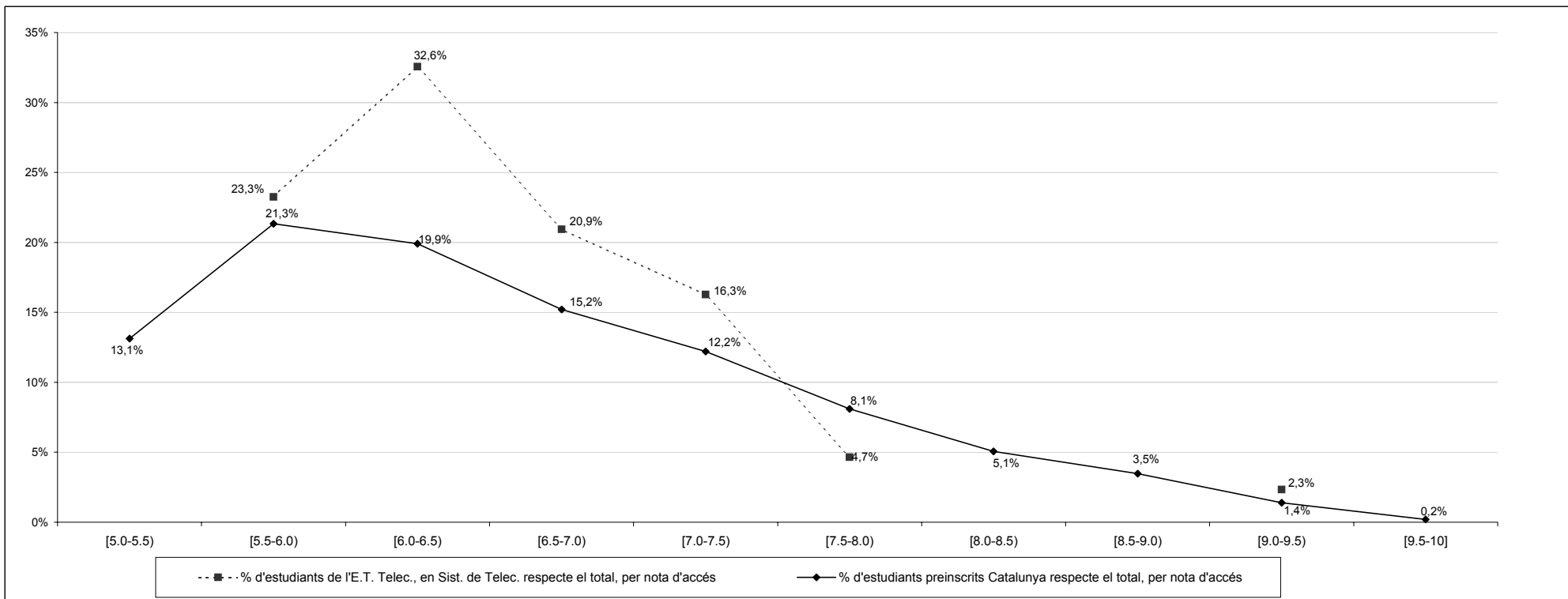

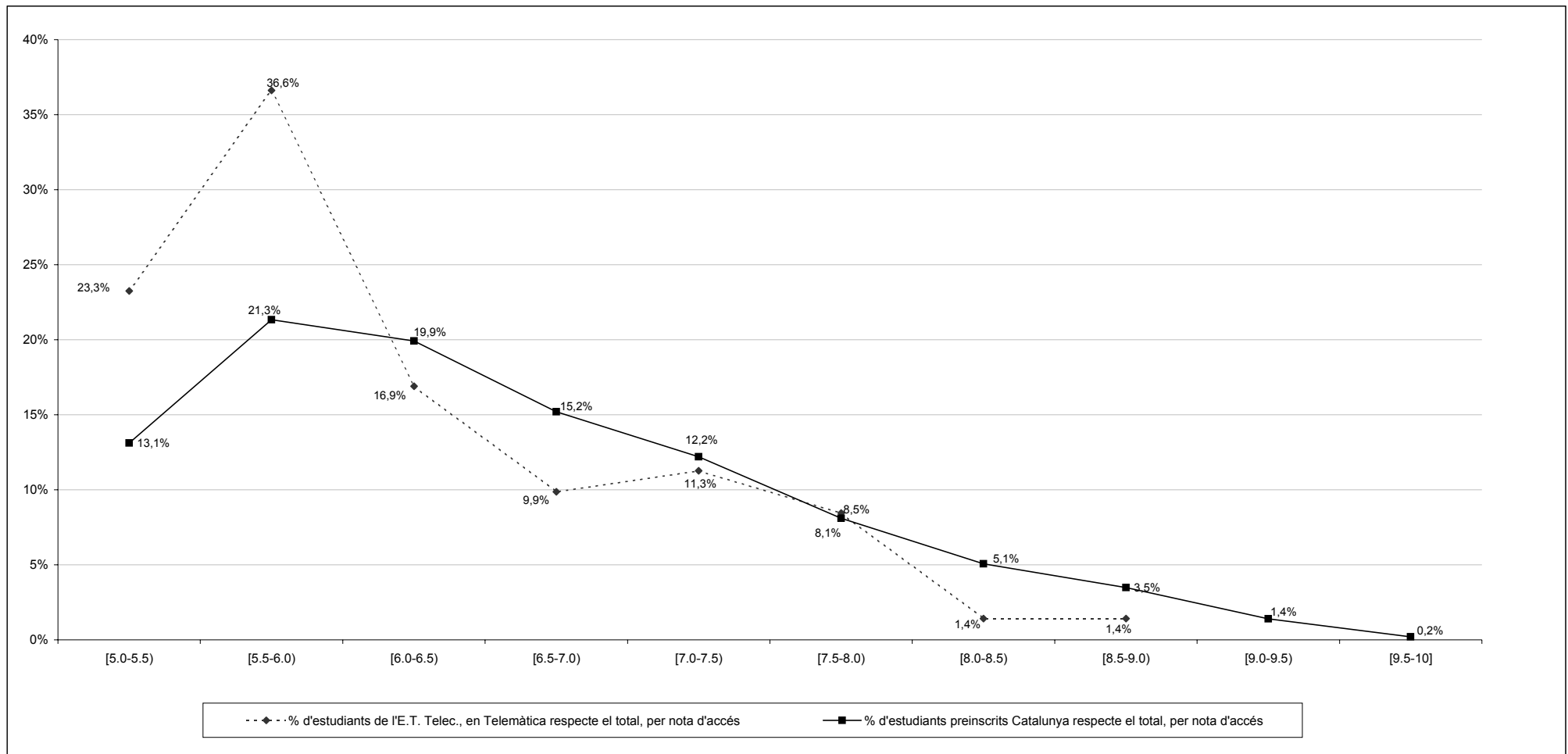

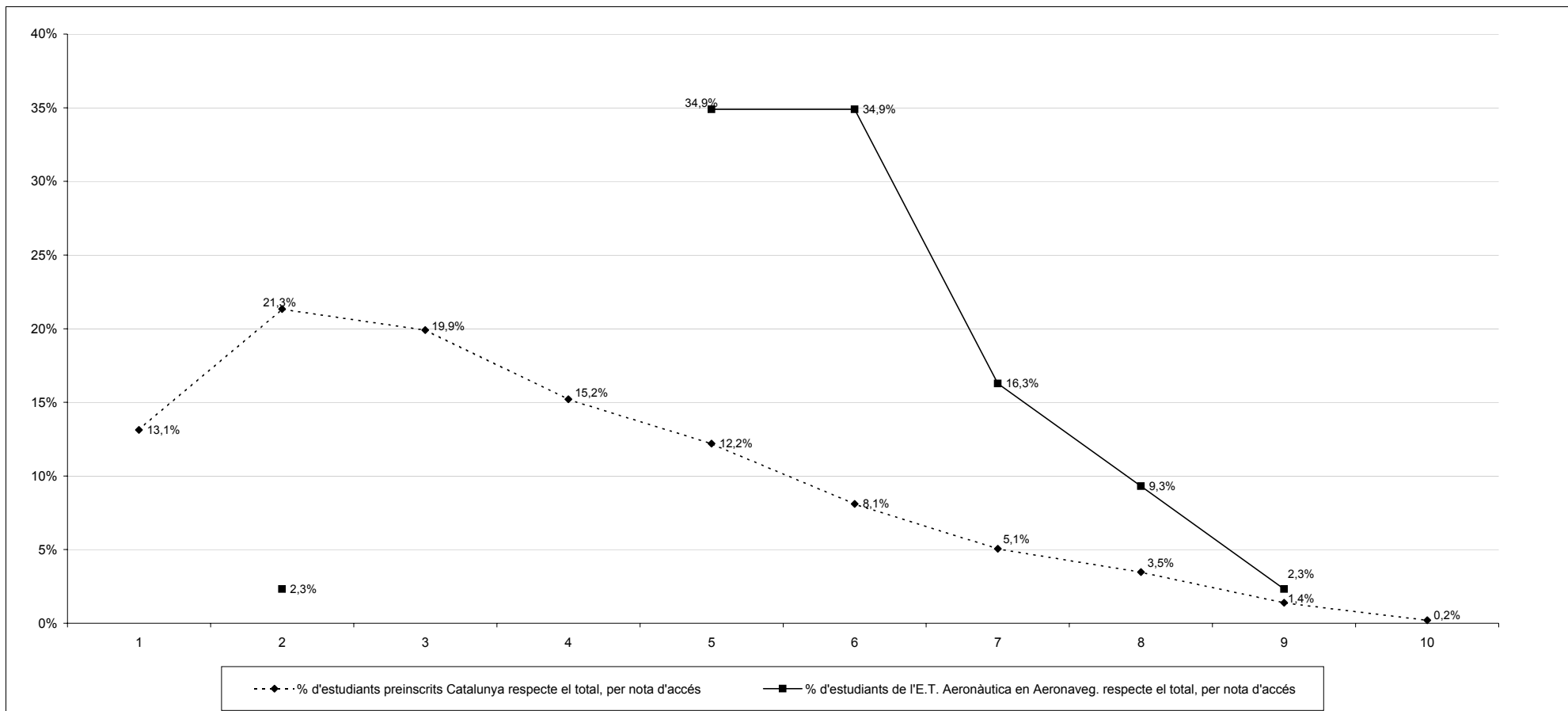

Percentatge acumulat d'estudiants matriculats nous de 1r respecte total de preinscrits a Catalunya, per notes d'accés. Accés per PAU (via 0). Any 2004

		Acumulat de notes d'accés						Total
		≥7.0	≥7.5	≥8.0	≥8.5	≥9.0	≥9.5	
<b>Matriculats nous de 1r UPC</b>	Eng. Tèc. de Telec., en Sist. de Telecomunicació	10	3	1	1	1	0	<b>43</b>
	Eng. Tèc. de Telec., en Telmàtica	16	8	2	1	0	0	<b>71</b>
	Eng. Tèc. Aeronàutica, en Aeronavegació	42	27	12	5	1	0	<b>43</b>
<b>Total de preinscrits a Catalunya</b>		<b>7.477</b>	<b>4.480</b>	<b>2.489</b>	<b>1.246</b>	<b>392</b>	<b>49</b>	<b>24.566</b>
<b>% matriculats nous de 1r respecte % total de preinscrits a Catalunya</b>	E.T. Telec., en Sist. de Telecom.	0,76	0,38	0,23	0,46	1,46	0,00	
	E.T. Telec., en Telmàtica	0,74	0,62	0,28	0,28	0,00	0,00	
	E.T. Aeronàutica, en Aeronaveg.	3,21	3,44	2,75	2,29	1,46	0,00	

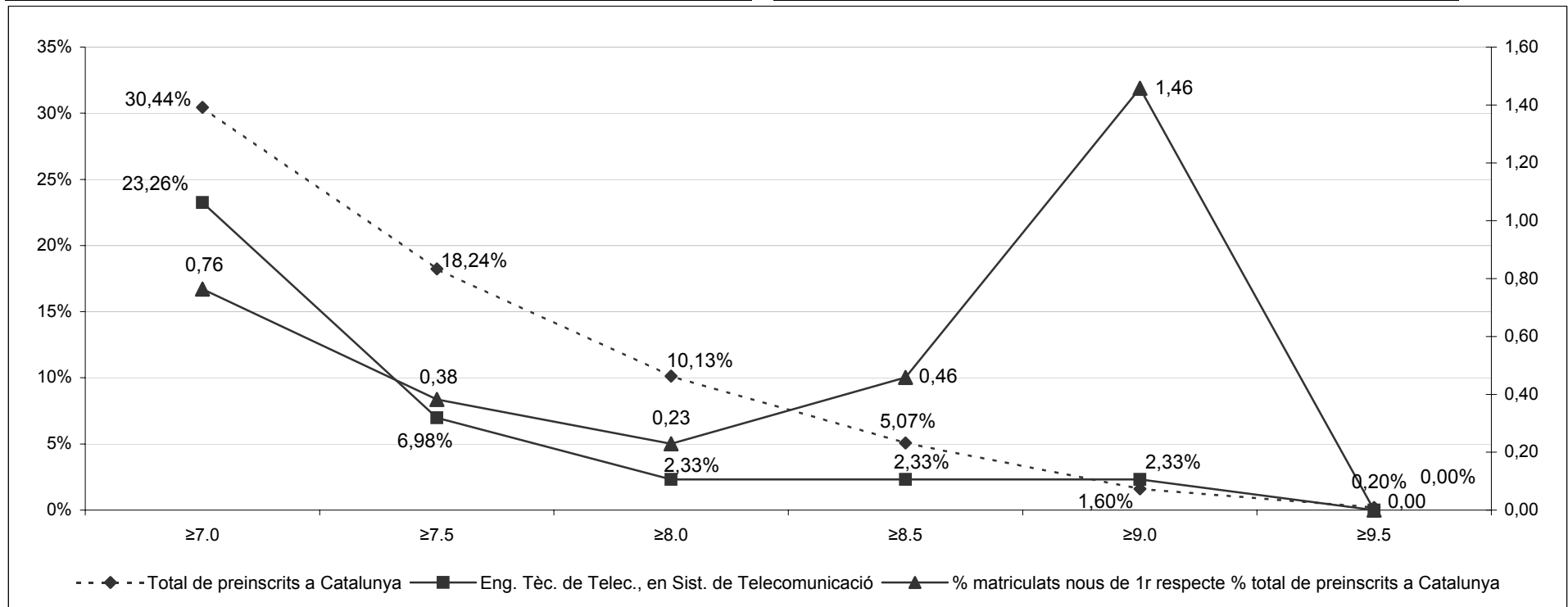

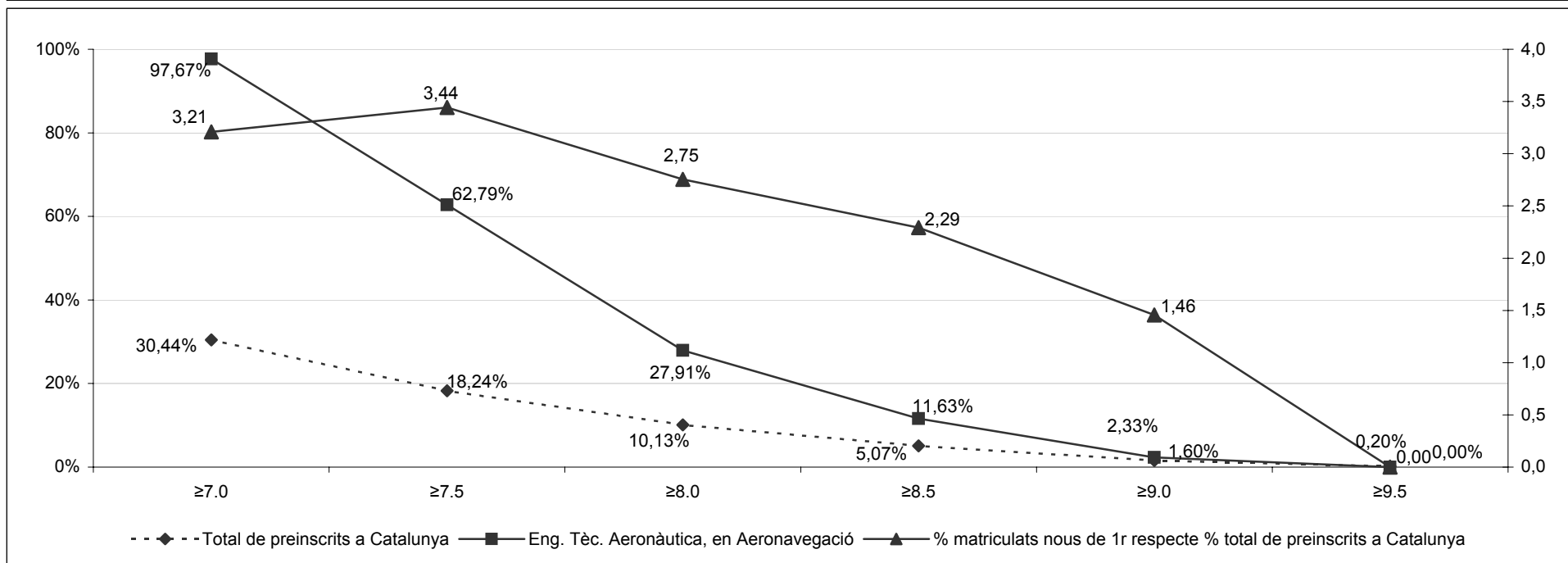
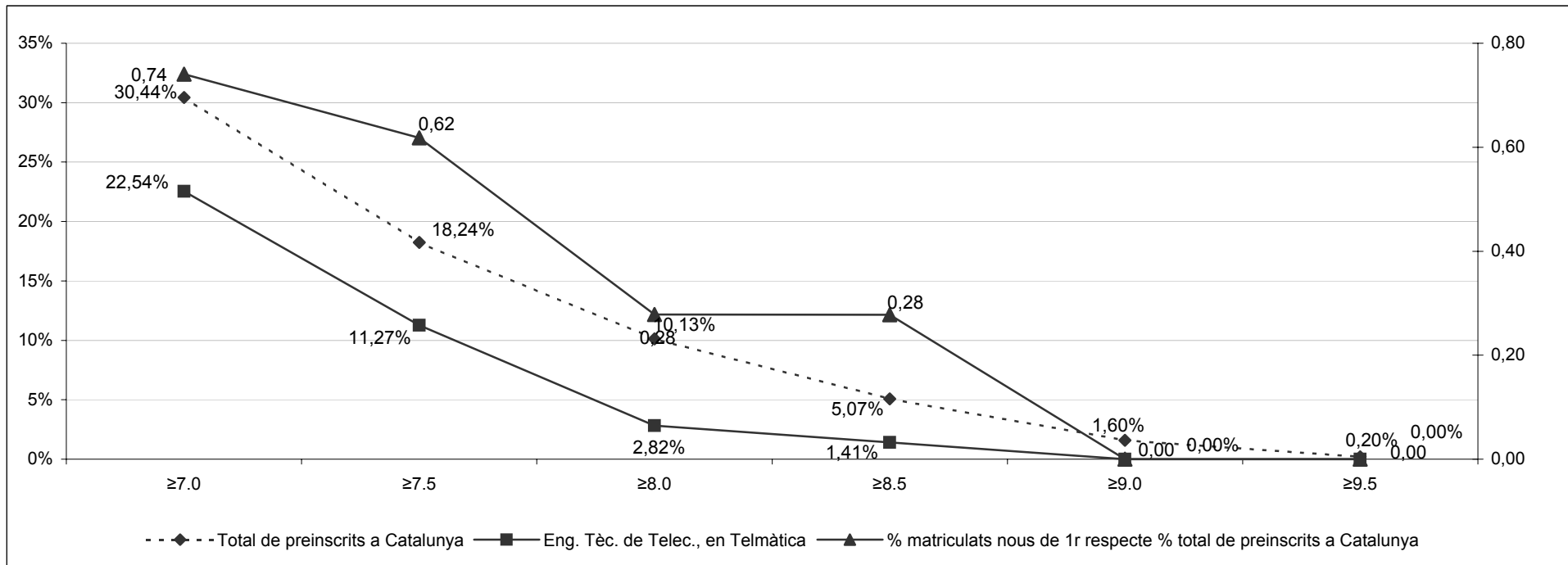

Accés PAU (via 0)

Centre	Nom Estudi	Oferta	Matriculats nous de 1r				Nota de tall 2003-2004		Nota de tall 2004-2005		[5.0-5.5]	[5.5-6.0]	[6.0-6.5]	[6.5-7.0]	[7.0-7.5]	[7.5-8.0]	[8.0-8.5]	[8.5-9.0]	[9.0-9.5]	[9.5-10]	Total	
			Via 0	FP/CFGS	Altres vies	Total	a l'inici del procés	al final del procés	a l'inici del procés	al final del procés												
			PAU	PAU	PAU	PAU																
310 ARQUITECTURA TECNICA - juliol		370	241	121	96	458	5,94	5,91	6,02	5,93		7	138	70	12	10	3	1			241	
310 ARQUITECTURA TECNICA - febrer		80					6,34	6,09	6,27	5,98												
% d'estudiants d'Arquitectura Tècnica respecte el total, per nota d'accés												2,9%	57,3%	29,0%	5,0%	4,1%	1,2%	0,4%				
% d'estudiants d'Arquitectura Tècnica. respecte el total, per nota d'accés 2003												13,3%	62,2%	18,1%	3,6%	2,0%	0,4%					
310 ENG. TEC. EN TOPOGRAFIA		65	37	16	13	66	5,61	5,50	5,66	5,38	3	20	7	3	3			1			37	
% d'estudiants d'Eng. Tèc. en Topografia respecte el total, per nota d'accés												8,1%	54,1%	18,9%	8,1%	8,1%			2,7%			
% d'estudiants d'Eng. Tècn. En Topografia. respecte el total, per nota d'accés 2003												74,3%	8,6%	14,3%			2,9%					
<b>TOTAL Preinscrits a Catalunya</b>												<b>3.224</b>	<b>5.239</b>	<b>4.891</b>	<b>3.735</b>	<b>2.997</b>	<b>1.991</b>	<b>1.243</b>	<b>854</b>	<b>343</b>	<b>49</b>	<b>24.566</b>
% d'estudiants preinscrits Catalunya respecte el total, per nota d'accés												13,1%	21,3%	19,9%	15,2%	12,2%	8,1%	5,1%	3,5%	1,4%	0,2%	
% d'estud. preinscrits Catalunya respecte el total, per nota d'accés 2003												13,4%	22,8%	20,1%	15,1%	11,1%	7,9%	5,1%	3,1%	1,1%	0,2%	

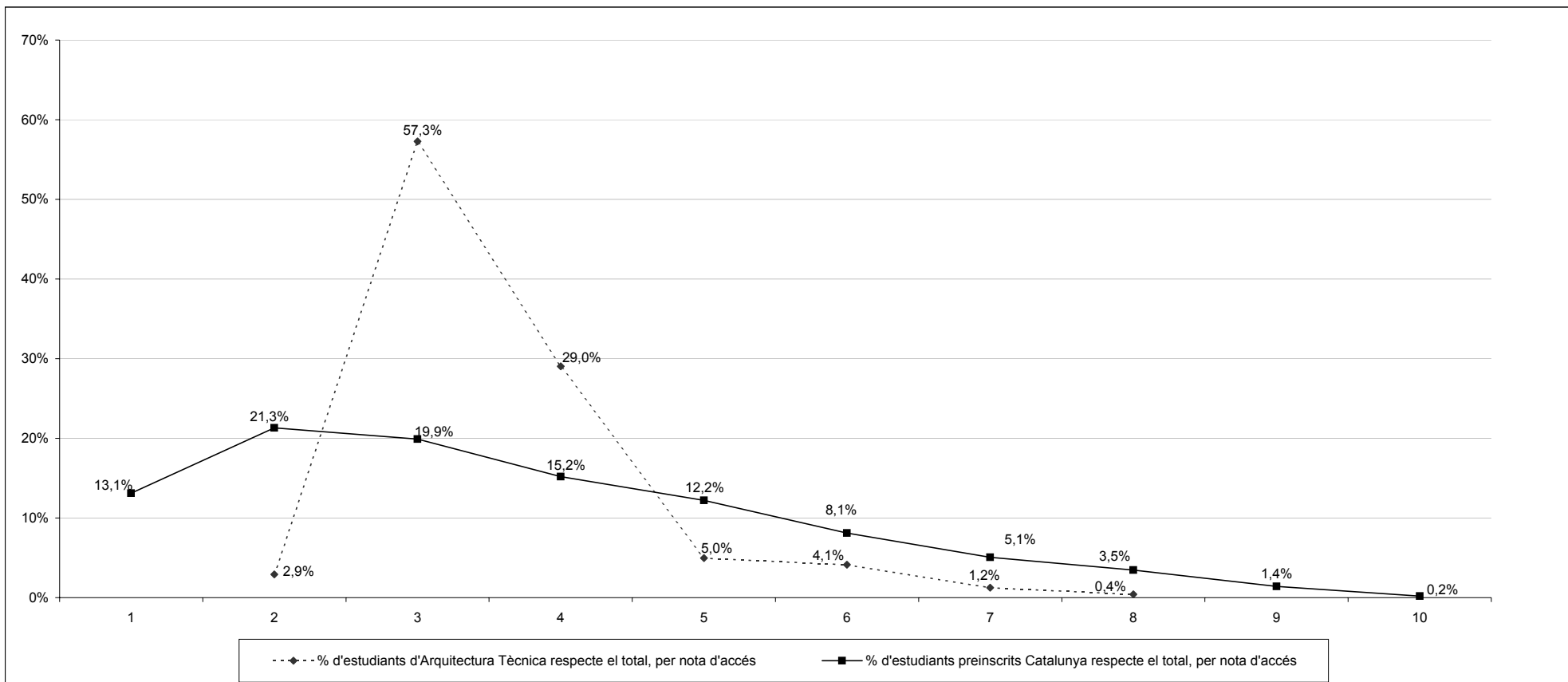

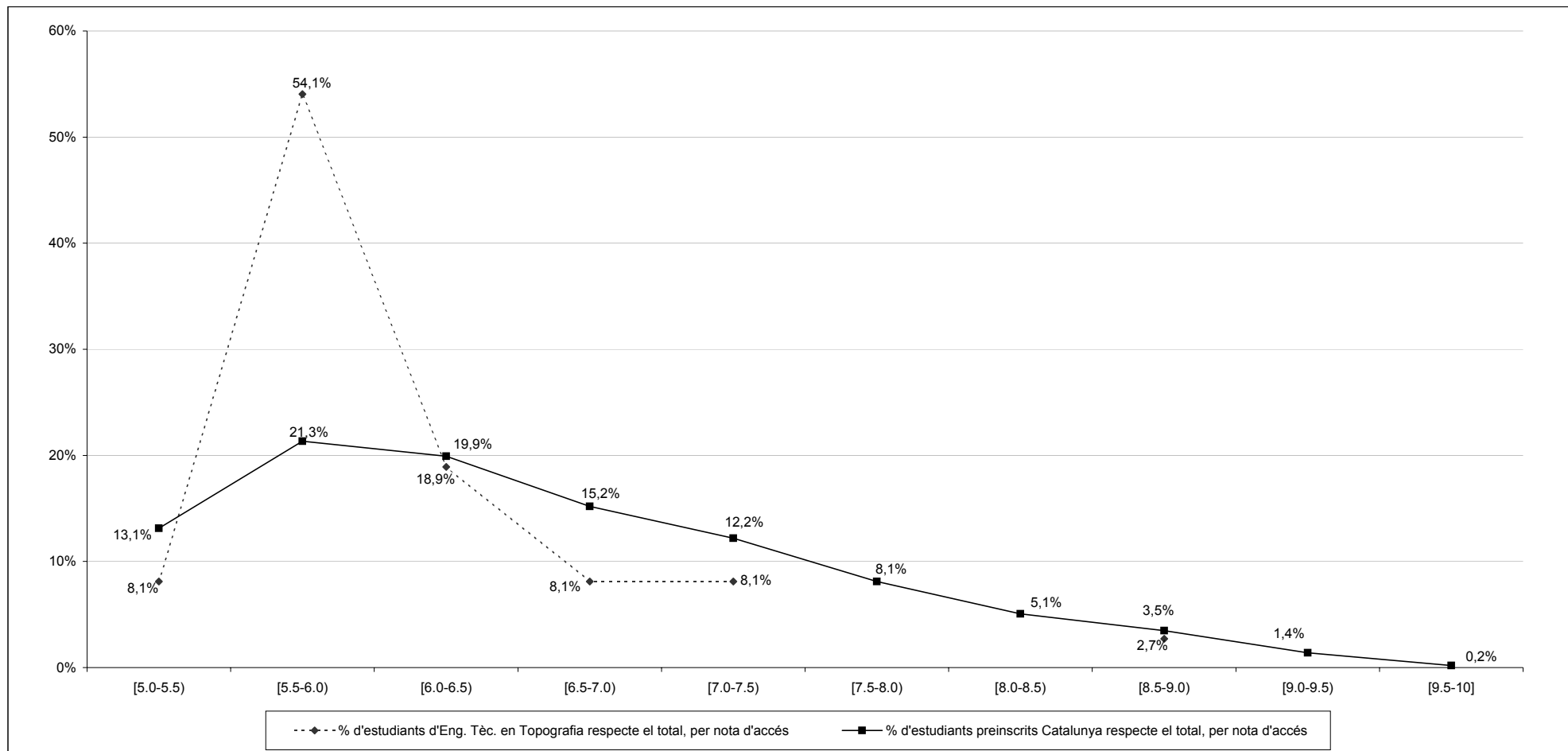

Percentatge acumulat d'estudiants matriculats nous de 1r respecte total de preinscrits a Catalunya, per notes d'accés. Accés per PAU (via 0). Any 2004

		Acumulat de notes d'accés						Total
		≥7.0	≥7.5	≥8.0	≥8.5	≥9.0	≥9.5	
Matriculats nous de 1r UPC	Arquitectura Tècnica	26	14	4	1	0	0	241
	Eng. Tècn. en Topografia	4	1	1	1	0	0	37
Total de preinscrits a Catalunya		7.477	4.480	2.489	1.246	392	49	24.566
% matriculats nous de 1r respecte % total de preinscrits a Catalunya		30,44%	18,24%	10,13%	5,07%	1,60%	0,20%	
		0,35	0,32	0,16	0,08	0,00	0,00	
		0,36	0,15	0,27	0,53	0,00	0,00	

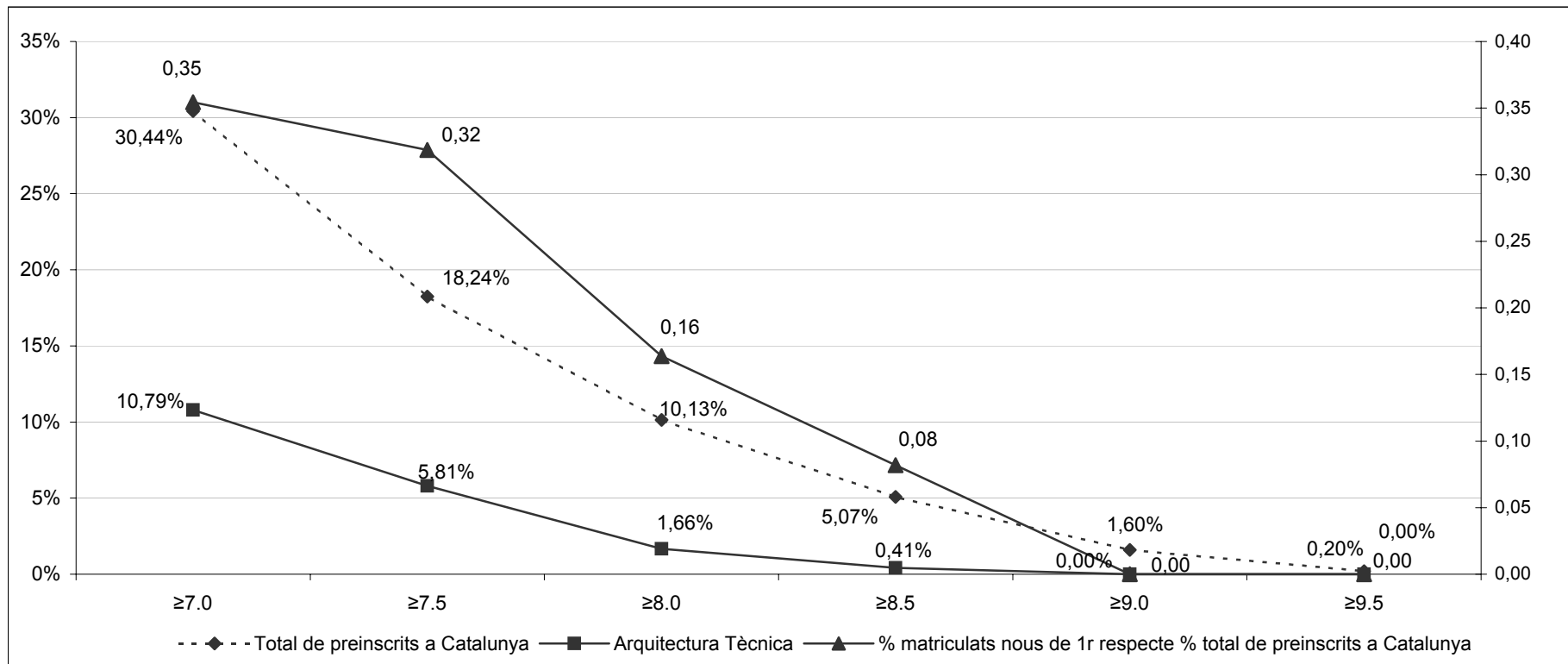



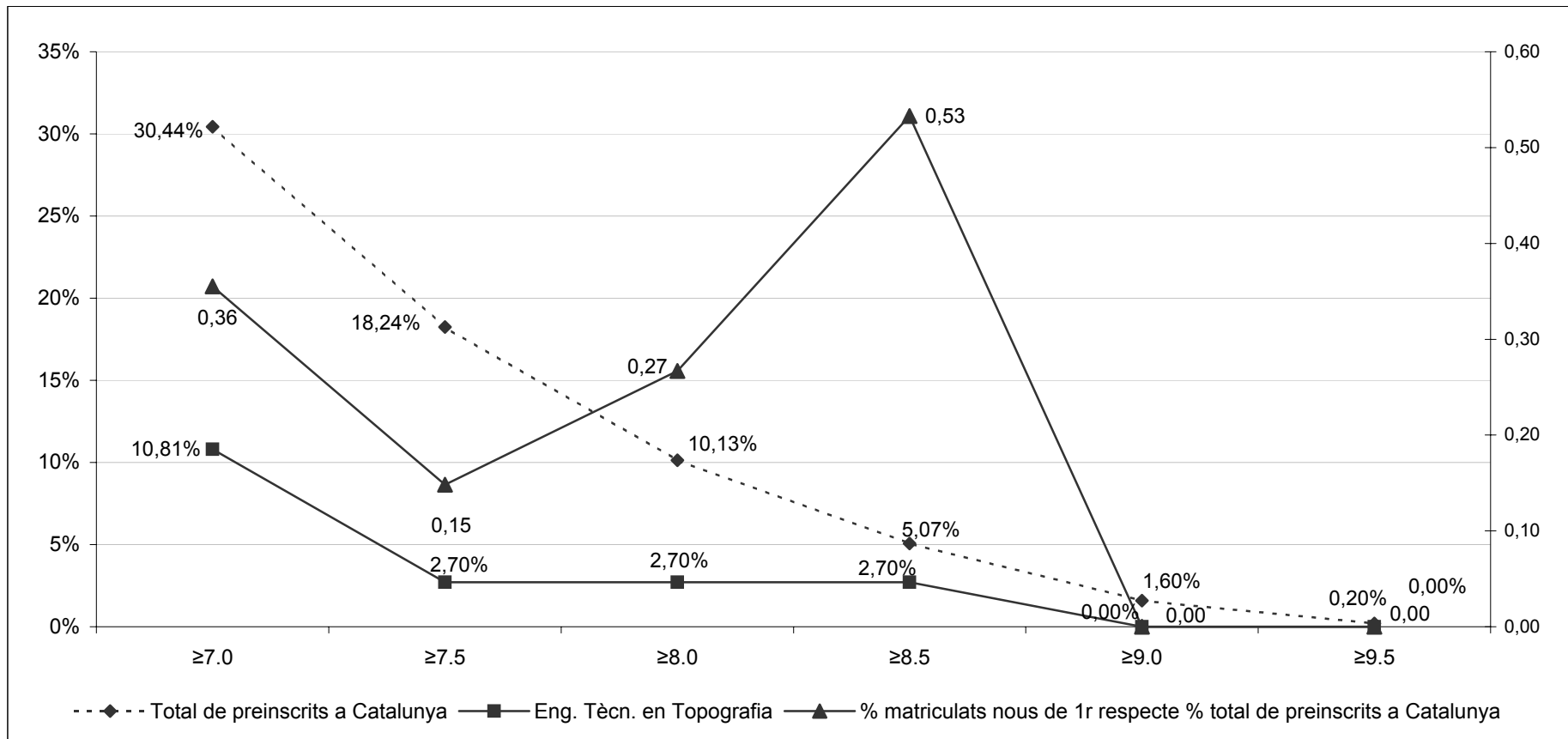

Centre	Nom Estudi	Oferta	Matriculats nous de 1r				Nota de tall 2003-2004		Nota de tall 2004-2005		[5.0-5.5]	[5.5-6.0]	[6.0-6.5]	[6.5-7.0]	[7.0-7.5]	[7.5-8.0]	[8.0-8.5]	[8.5-9.0]	[9.0-9.5]	[9.5-10]	Total			
			Via 0	FP/CFGS	Altres vies	Total	a l'inici del procés	al final del procés	a l'inici del procés	al final del procés														
							PAU	PAU	PAU	PAU														
320 ENG. TEC. IND., ESP. EN TEXTIL		40	7	2	2	11	5,00	5,00	5,00	5,00	1	5	1								7			
% d'estudiants de l'E.T. Ind. en Tèxtil respecte el total, per nota d'accés											14,3%	71,4%	14,3%											
% d'estudiants de l'E.T. Ind. En Tèxtil respecte el total, per nota d'accés 2003											36,8%	26,3%												
320 ENG. TEC. IND., ESP. EN MECANICA		75	44	22	21	87	5,85	5,85	5,79	5,79		20	10	7	2	3	2				44			
% d'estudiants de l'E.T. Ind. en Mecànica respecte el total, per nota d'accés												45,5%	22,7%	15,9%	4,5%	6,8%	4,5%							
% d'estudiants de l'E.T. Ind en Mecànica respecte el total, per nota d'accés 2003												34,1%	43,9%	12,2%	7,3%	2,4%								
320 ENG. TEC. IND., ESP. EN QUIMICA IND.		70	32	23	7	62	5,00	5,00	5,00	5,00	7	17	3	3	1	1					32			
% d'estudiants de l'E.T. Ind. en Química Ind. respecte el total, per nota d'accés												21,9%	53,1%	9,4%	9,4%	3,1%	3,1%							
% d'estudiants de l'E.T. Ind en Química respecte el total, per nota d'accés 2003												34,2%	26,3%	13,2%	7,9%	7,9%	5,3%	5,3%						
320 ENG. TEC. IND., ESP. EN ELECTRONICA IND.		135	75	35	27	137	5,01	5,01	5,31	5,21	13	25	12	9	13	2			1		75			
% d'estudiants de l'E.T. Ind. en Electrònica Ind. respecte el total, per nota d'accés												17,3%	33,3%	16,0%	12,0%	17,3%	2,7%				1,3%			
% d'estudiants de l'E.T. Ind en Electrònica Ind. respecte el total, per nota d'accés 2003												35,1%	39,2%	9,5%	9,5%	2,7%	1,4%	1,4%						
320 ENG. TEC. IND., ESP. EN ELECTRICITAT		70	32	26	35	93	5,00	5,00	5,00	5,00	19	8	3	1	1						32			
% d'estudiants de l'E.T. Ind. en Electricitat respecte el total, per nota d'accés												59,4%	25,0%	9,4%	3,1%	3,1%								
% d'estudiants de l'E.T. Ind en Electricitat respecte el total, per nota d'accés 2003												44,0%	48,0%		8,0%									
320 ENG. TEC. DE TELEC., ESP. EN SO I IMATGE		80	46	24	16	86	6,61	6,15	6,54	6,34			5	18	10	5	5			3	46			
% d'estudiants de l'E.T. Telec., en So i Imatge respecte el total, per nota d'accés														10,9%	39,1%	21,7%	10,9%	10,9%			6,5%			
% d'estudiants de l'E.T. Telec., en So i Imatge respecte el total, per nota d'accés 2003														10,5%	36,8%	34,2%	5,3%	13,2%						
<b>TOTAL Preinscrits a Catalunya</b>														<b>3.224</b>	<b>5.239</b>	<b>4.891</b>	<b>3.735</b>	<b>2.997</b>	<b>1.991</b>	<b>1.243</b>	<b>854</b>	<b>343</b>	<b>49</b>	<b>24.566</b>
% d'estudiants preinscrits Catalunya respecte el total, per nota d'accés												13,1%	21,3%	19,9%	15,2%	12,2%	8,1%	5,1%	3,5%	1,4%	0,2%			
% d'estud. preinscrits Catalunya respecte el total, per nota d'accés 2003												13,4%	22,8%	20,1%	15,1%	11,1%	7,9%	5,1%	3,1%	1,1%	0,2%			

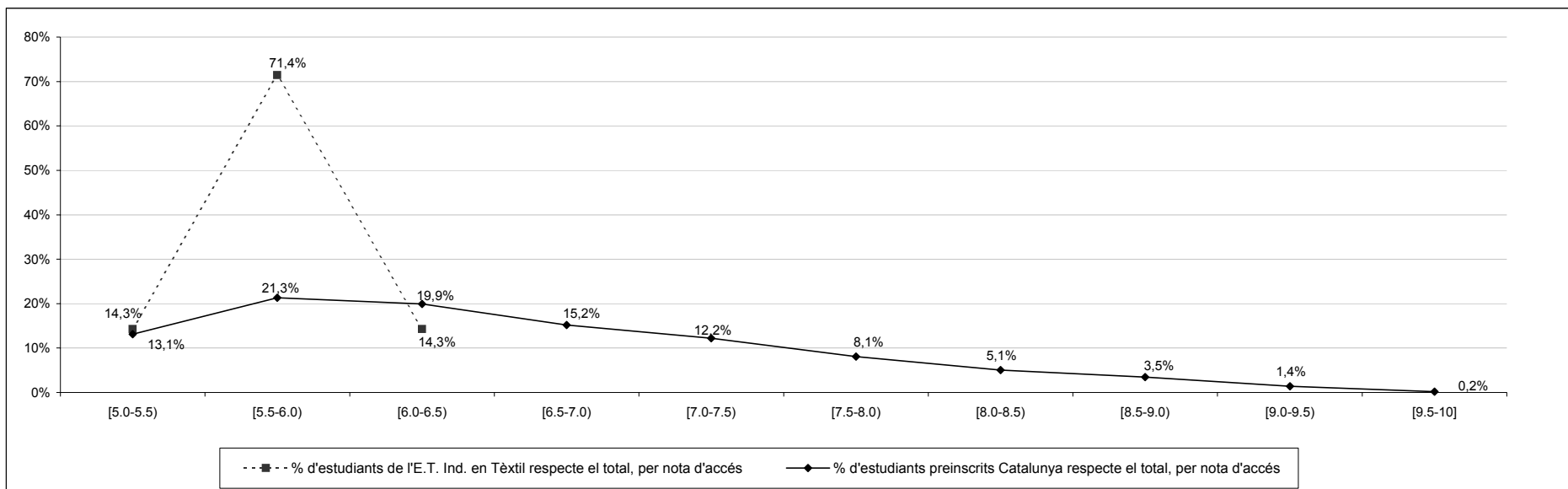

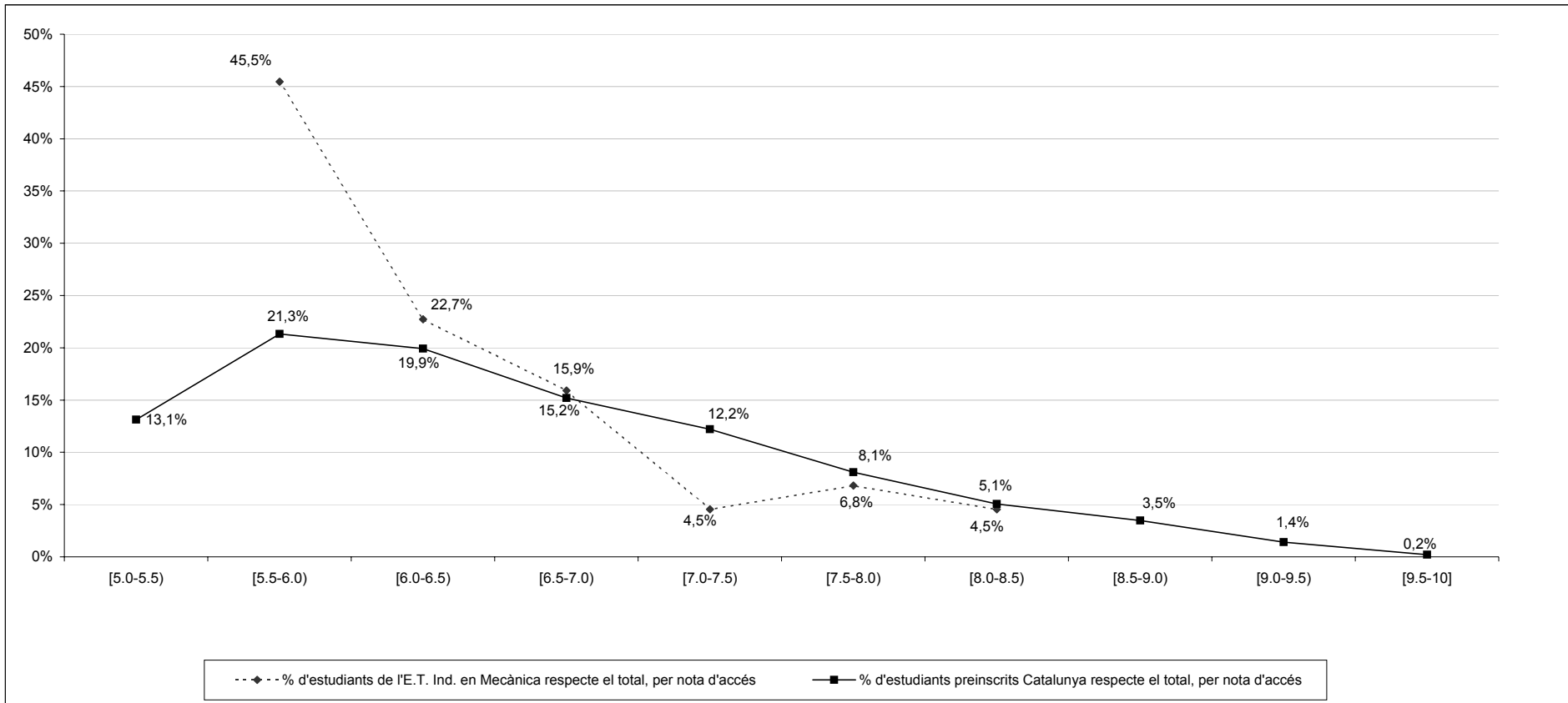

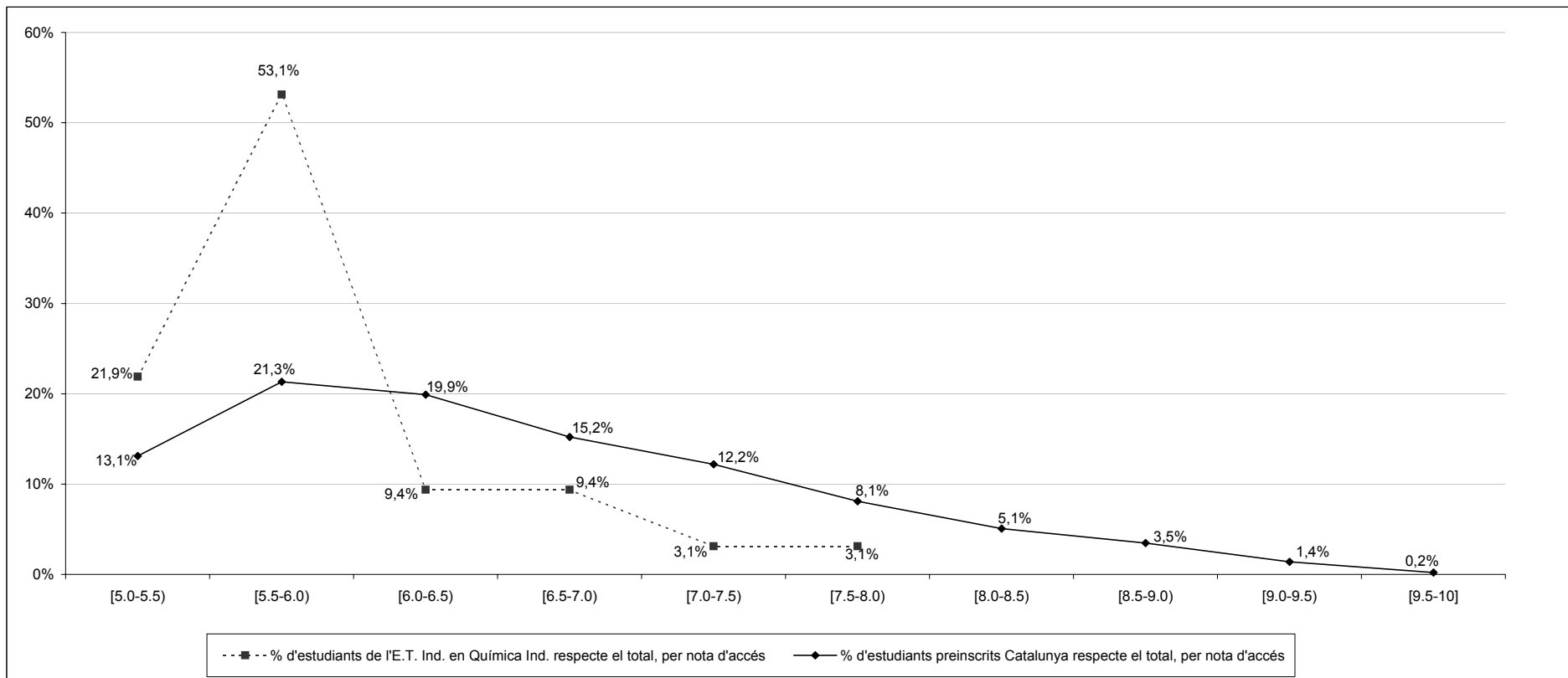

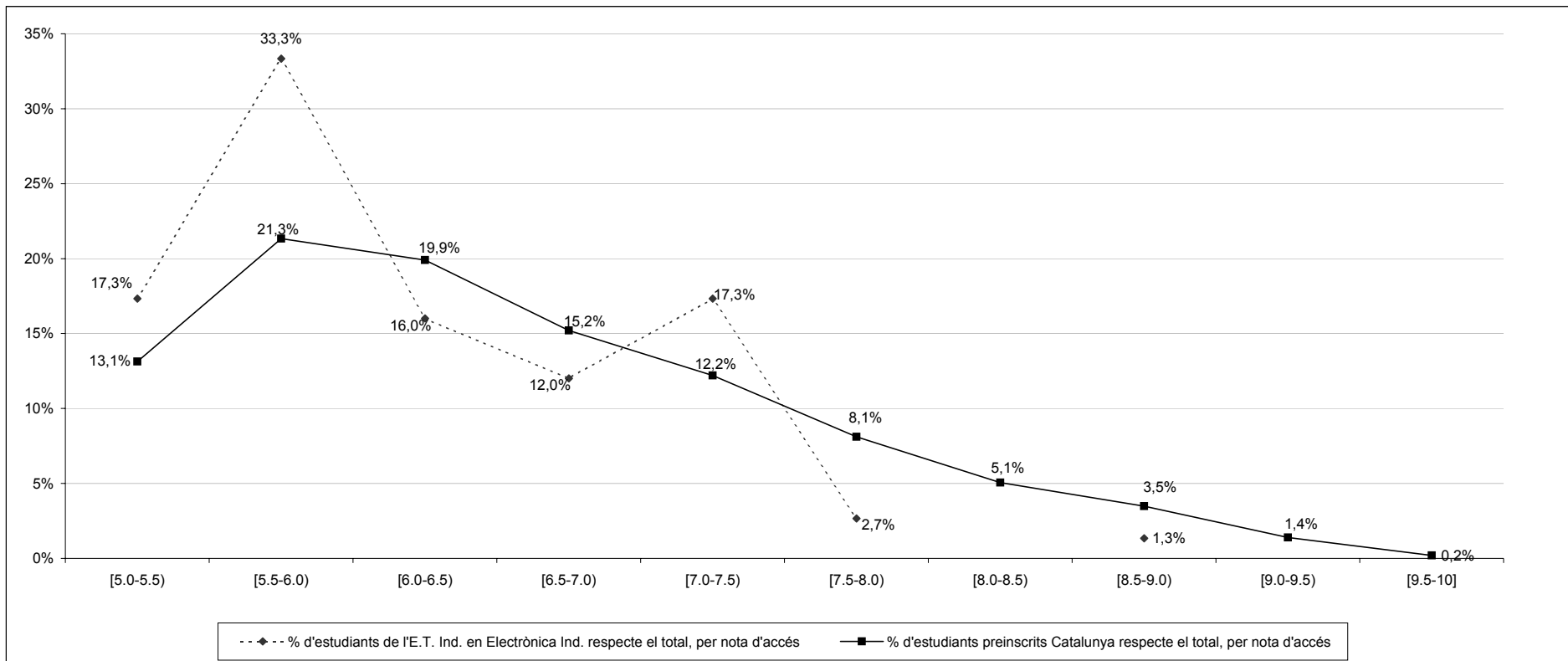

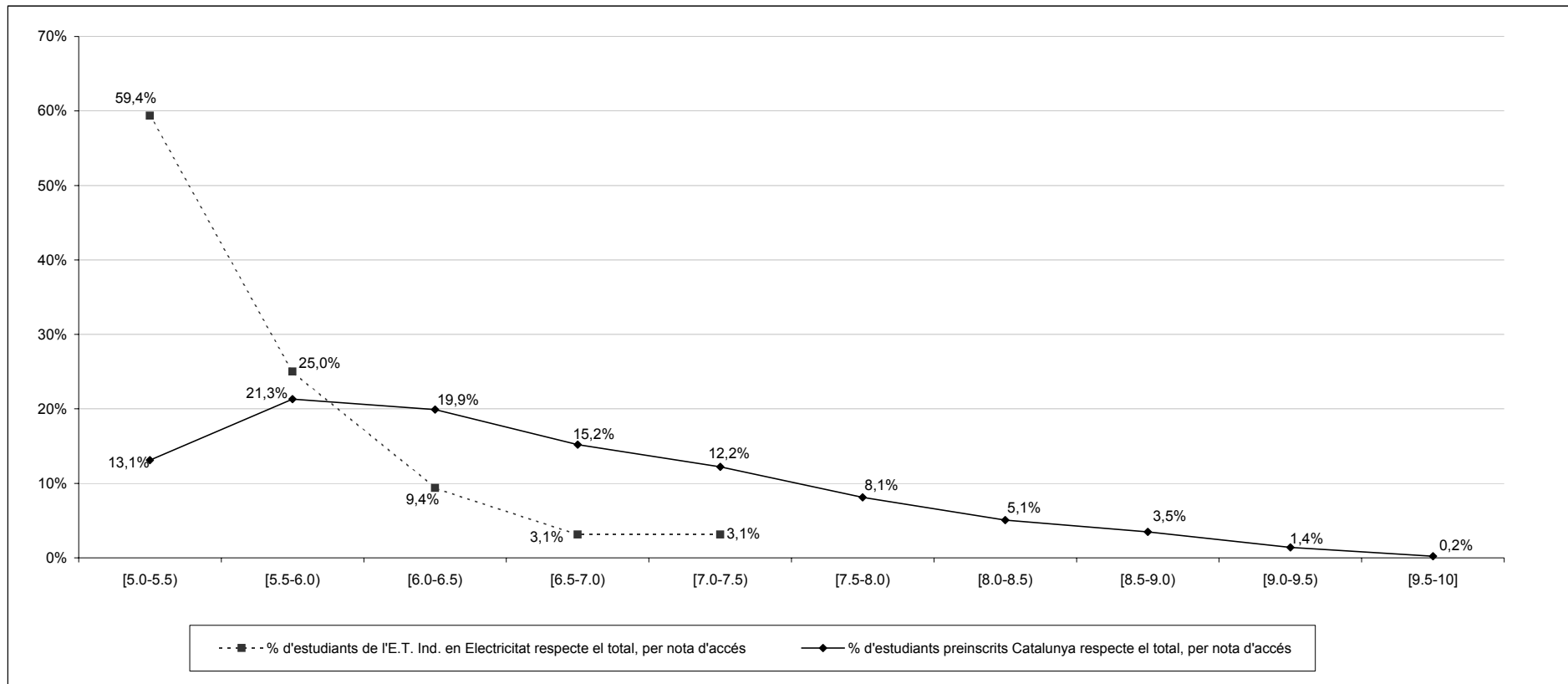

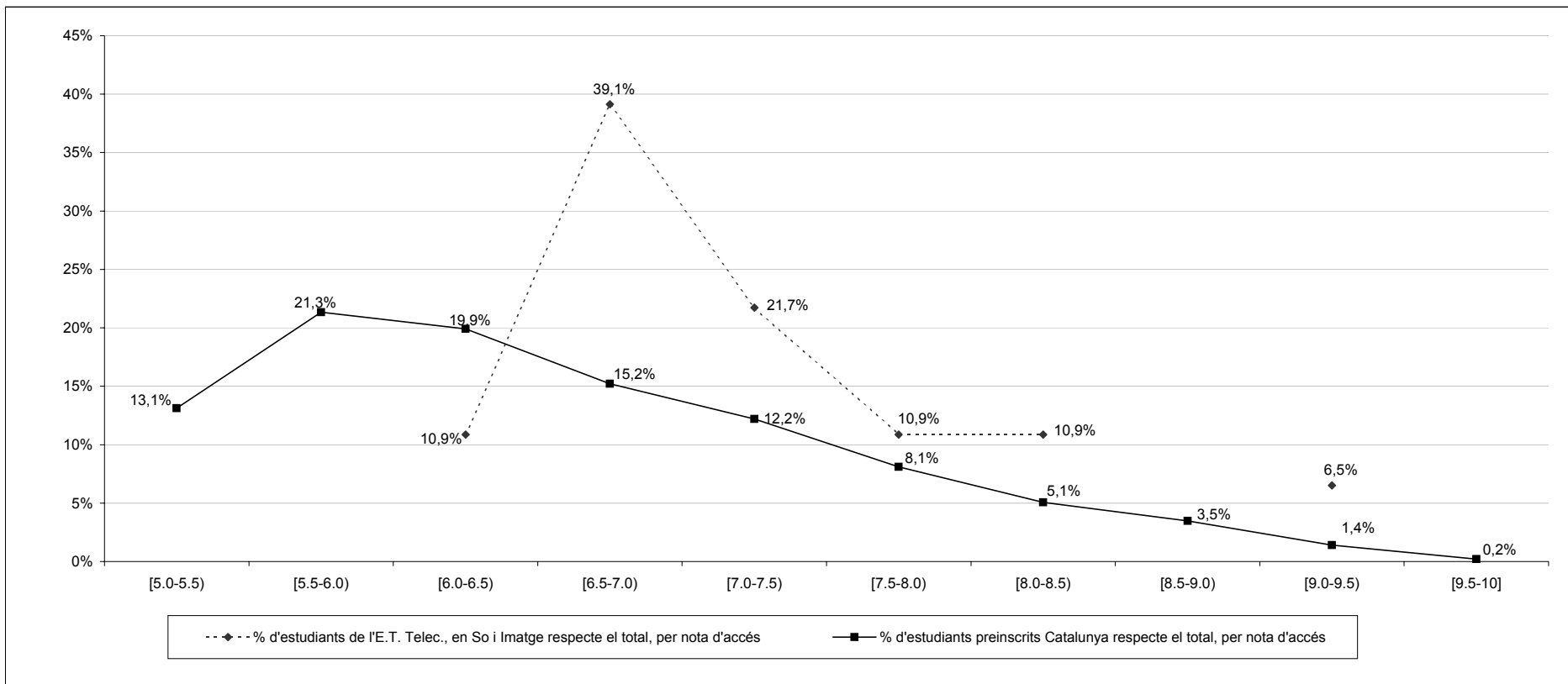

Percentatge acumulat d'estudiants matriculats nous de 1r respecte total de preinscrits a Catalunya, per notes d'accés. Accés per PAU (via 0). Any 2004

		Acumulat de notes d'accés						Total
		≥7.0	≥7.5	≥8.0	≥8.5	≥9.0	≥9.5	
<b>Matriculats nous de 1r UPC</b>	Eng. Tèc. Ind., en Tèxtil	0	0	0	0	0	0	7
	Eng. Tèc. Ind., en Mecànica	7	5	2	0	0	0	44
	Eng. Tèc. Ind., en Química Ind.	2	1	0	0	0	0	32
	Eng. Tèc. Ind., en Electrònica Ind.	16	3	1	1	0	0	75
	Eng. Tèc. Ind., en Electricitat	1	0	0	0	0	0	32
	Eng. Tèc. de Telec., en So i Imatge	23	13	8	3	3	0	46
<b>Total de preinscrits a Catalunya</b>		7.477	4.480	2.489	1.246	392	49	<b>24.566</b>
		30,44%	18,24%	10,13%	5,07%	1,60%	0,20%	
<b>% matriculats nous de 1r respecte % total de preinscrits a Catalunya</b>	Eng. Tèc. Ind., en Tèxtil	0,00	0,00	0,00	0,00	0,00	0,00	
	Eng. Tèc. Ind., en Mecànica	0,52	0,62	0,45	0,00	0,00	0,00	
	Eng. Tèc. Ind., en Química Ind.	0,21	0,17	0,00	0,00	0,00	0,00	
	Eng. Tèc. Ind., en Electrònica Ind.	0,70	0,22	0,13	0,26	0,00	0,00	
	Eng. Tèc. Ind., en Electricitat	0,10	0,00	0,00	0,00	0,00	0,00	
	Eng. Tèc. de Telec., en So i Imatge	1,64	1,55	1,72	1,29	4,09	0,00	

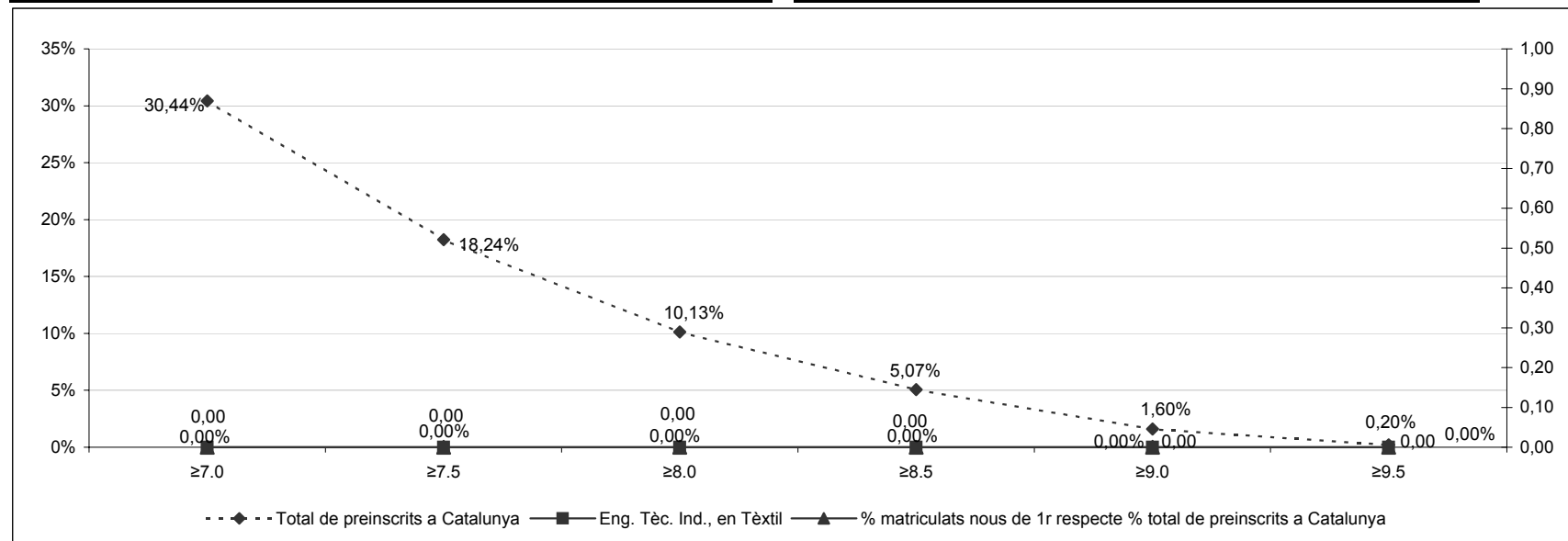



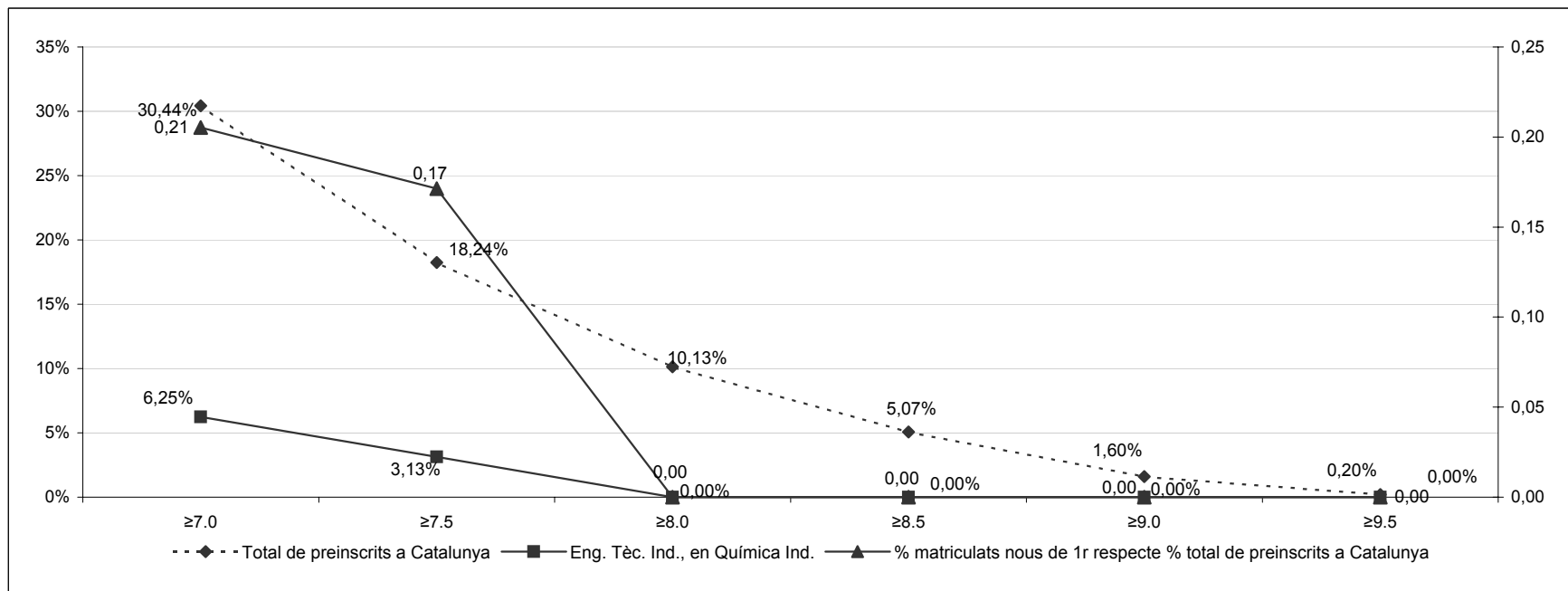
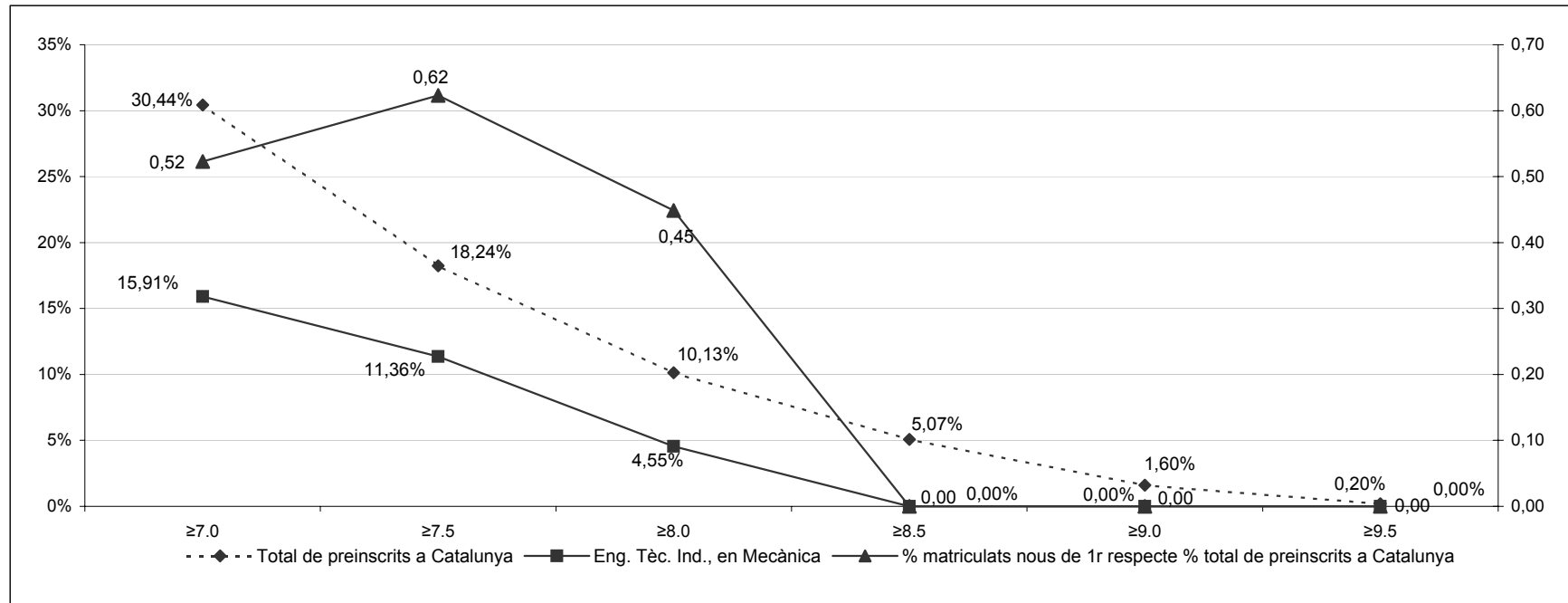

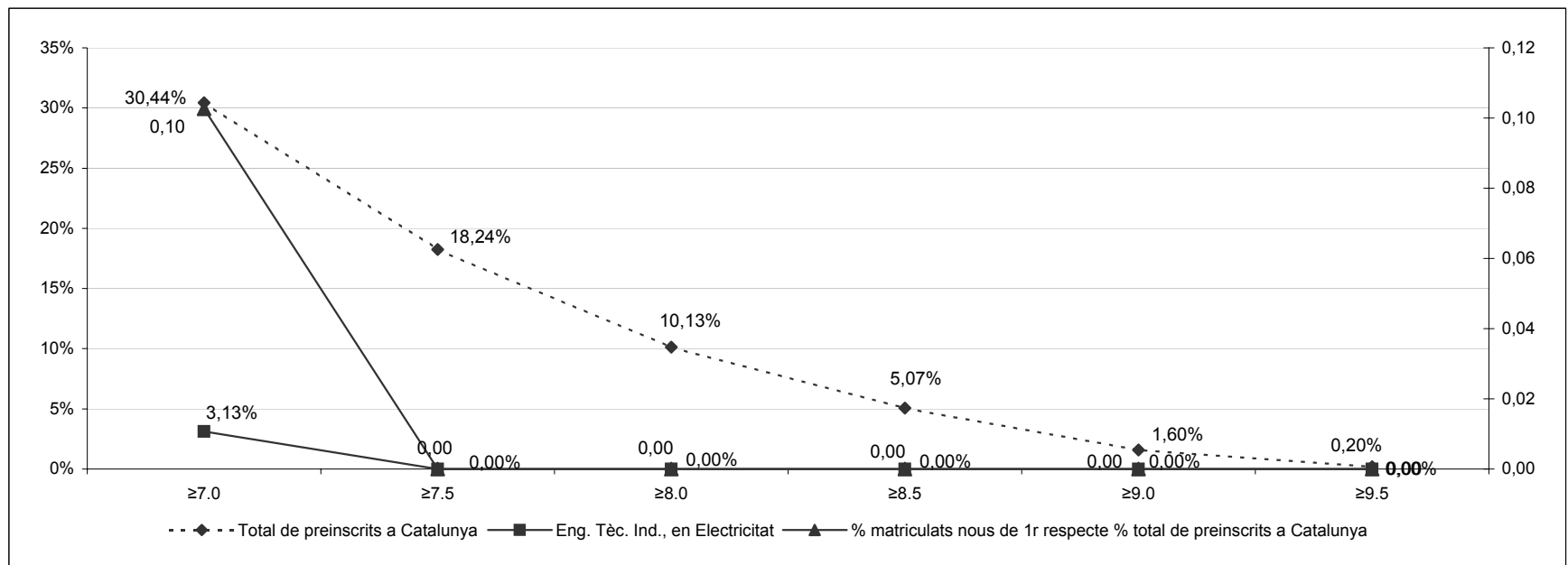
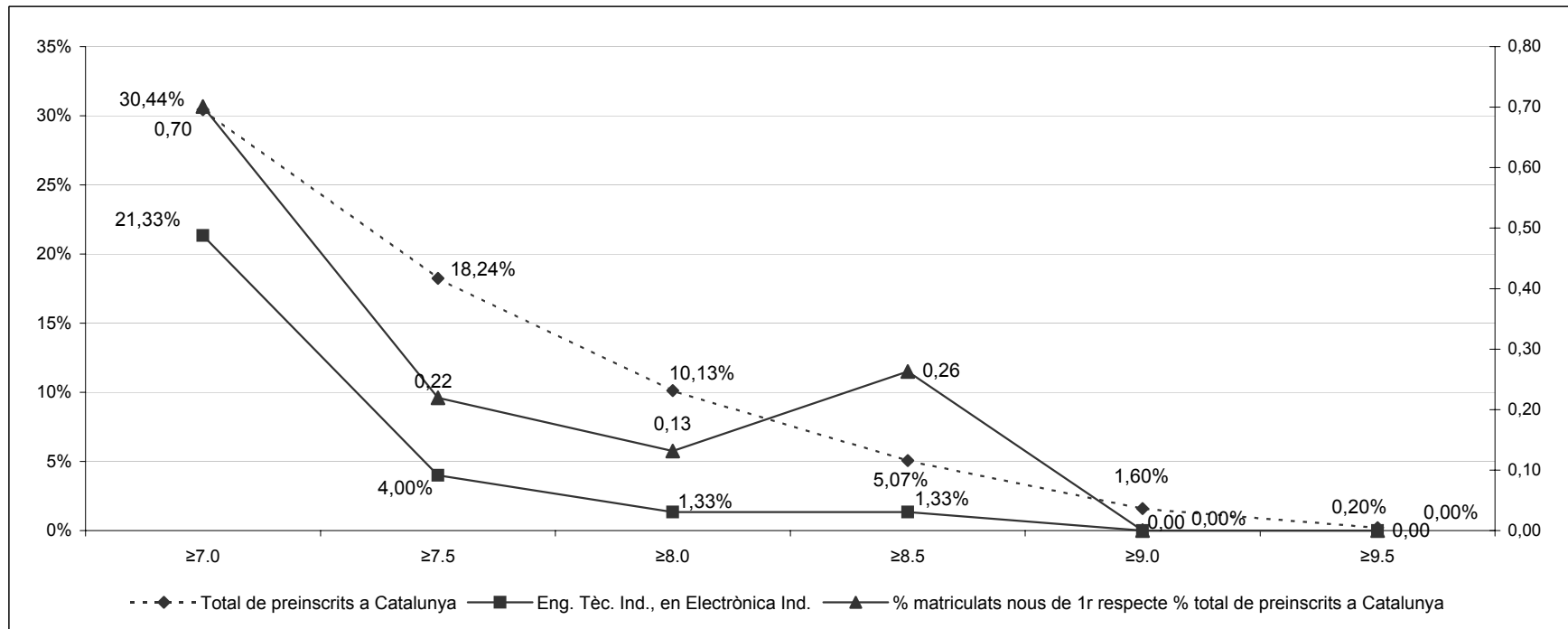

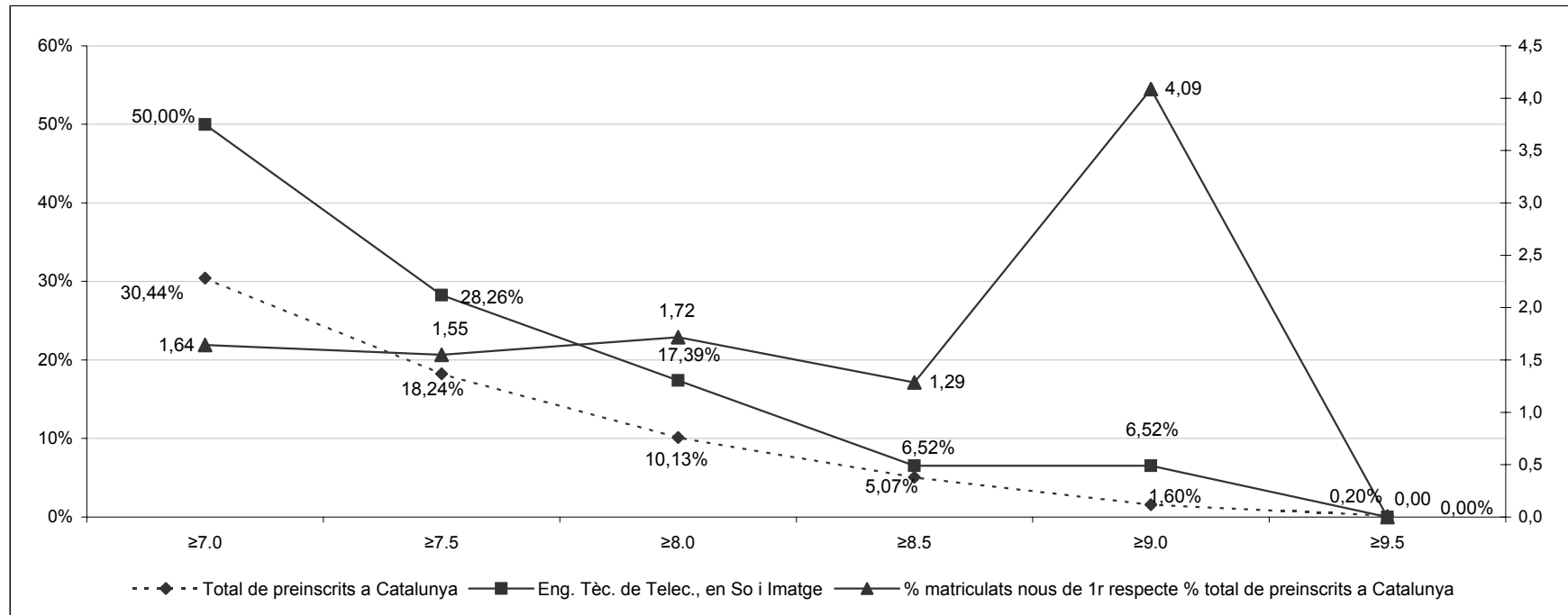

Centre	Nom Estudi	Oferta	Via 0	Matriculats nous de 1r			Nota de tall 2003-2004		Nota de tall 2004-2005		[5.0-5.5]	[5.5-6.0]	[6.0-6.5]	[6.5-7.0]	[7.0-7.5]	[7.5-8.0]	[8.0-8.5]	[8.5-9.0]	[9.0-9.5]	[9.5-10]	Total
				FP/CFGS	Altres vies	Total	a l'inici del procés	al final del procés	a l'inici del procés	al final del procés											
				PAU	PAU	PAU	PAU	PAU	PAU												
330 ENG. TEC. IND., ESP. EN MECANICA		120	55	35	14	104	5,00	5,00	5,00	5,00	21	20	6	4	1	2	1				55
% d'estudiants de l'E.T. Ind. en Mecànica respecte el total, per nota d'accés											38,2%	36,4%	10,9%	7,3%	1,8%	3,6%	1,8%				
% d'estudiants de l'E.T. Ind. En Mecànica respecte el total, per nota d'accés 2003											24,2%	46,8%	17,7%	4,8%	6,5%						
330 ENG. TEC. IND., ESP. EN QUIMICA IND.		40	6	5	5	16	5,00	5,00	5,00	5,00		1	2		2		1				6
% d'estudiants de l'E.T. Ind. en Química Ind. respecte el total, per nota d'accés												16,7%	33,3%		33,3%		16,7%				
% d'estudiants de l'E.T. Ind. En Química Ind. respecte el total, per nota d'accés 2003											10,0%	40,0%	30,0%	10,0%	10,0%						
330 ENG. TEC. IND., ESP. EN ELECTRONICA IND.		50	29	14	8	51	5,00	5,00	5,00	5,00	8	6	5	3	2	1	3		1		29
% d'estudiants de l'E.T. Ind. en Electrònica Ind. respecte el total, per nota d'accés											27,6%	20,7%	17,2%	10,3%	6,9%	3,4%	10,3%				
% d'estudiants de l'E.T. en Electrònica Ind. respecte el total, per nota d'accés 2003											23,1%	46,2%	15,4%	15,4%							
330 ENG. TEC. MINERA, ESP. EN EXPLOT. DE MINES		35	9	7	17	33	5,00	5,00	5,00	5,00	2	2		1	4						9
% d'estudiants de l'E.T. Minera en Expl. de Mines respecte el total, per nota d'accés											22,2%	22,2%		11,1%	44,4%						
% d'estudiants de l'E.T. Minera en Expl. De Mines respecte el total, per nota d'accés 2003											42,9%	19,0%	14,3%	14,3%	9,5%						
330 ENG. TEC. DE TELEC., ESP. EN SIST. ELECTRONICS		50	14	6	9	29	5,00	5,00	5,00	5,00	6	3	2	3							14
% d'estudiants de l'E.T. Telec., en Sist. Electrònics respecte el total, per nota d'accés											42,9%	21,4%	14,3%	21,4%							
% d'estudiants de l'E.T. Telec., en Sist. Electrònics respecte el total, per nota d'accés 2003											35,5%	29,0%	9,7%	12,9%	6,5%	3,2%	3,2%				
<b>TOTAL Preinscrits a Catalunya</b>											<b>3.224</b>	<b>5.239</b>	<b>4.891</b>	<b>3.735</b>	<b>2.997</b>	<b>1.991</b>	<b>1.243</b>	<b>854</b>	<b>343</b>	<b>49</b>	<b>24.566</b>
% d'estudiants preinscrits Catalunya respecte el total, per nota d'accés											13,1%	21,3%	19,9%	15,2%	12,2%	8,1%	5,1%	3,5%	1,4%	0,2%	
% d'estud. preinscrits Catalunya respecte el total, per nota d'accés 2003											13,4%	22,8%	20,1%	15,1%	11,1%	7,9%	5,1%	3,1%	1,1%	0,2%	

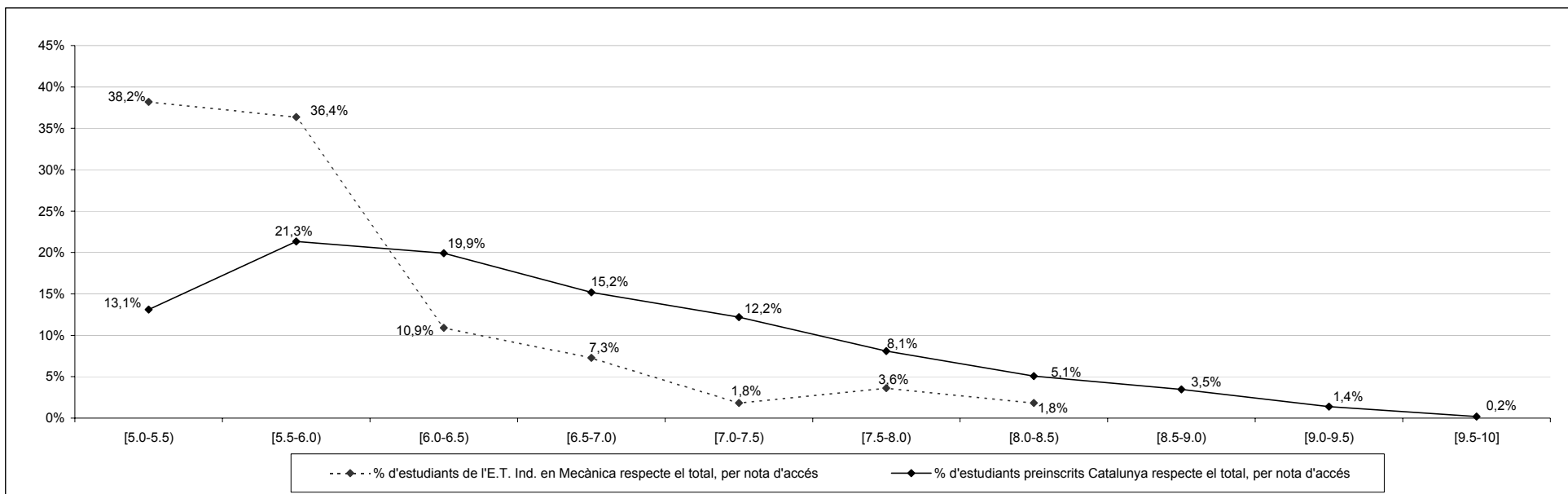

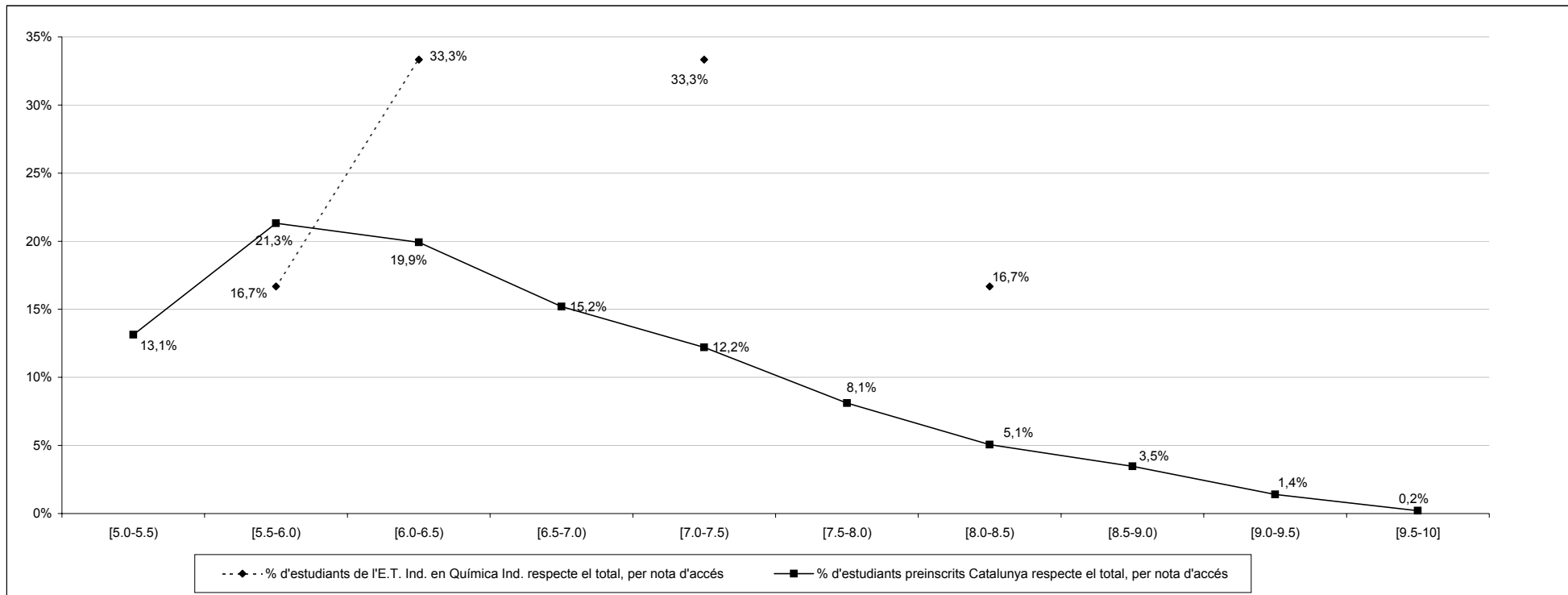

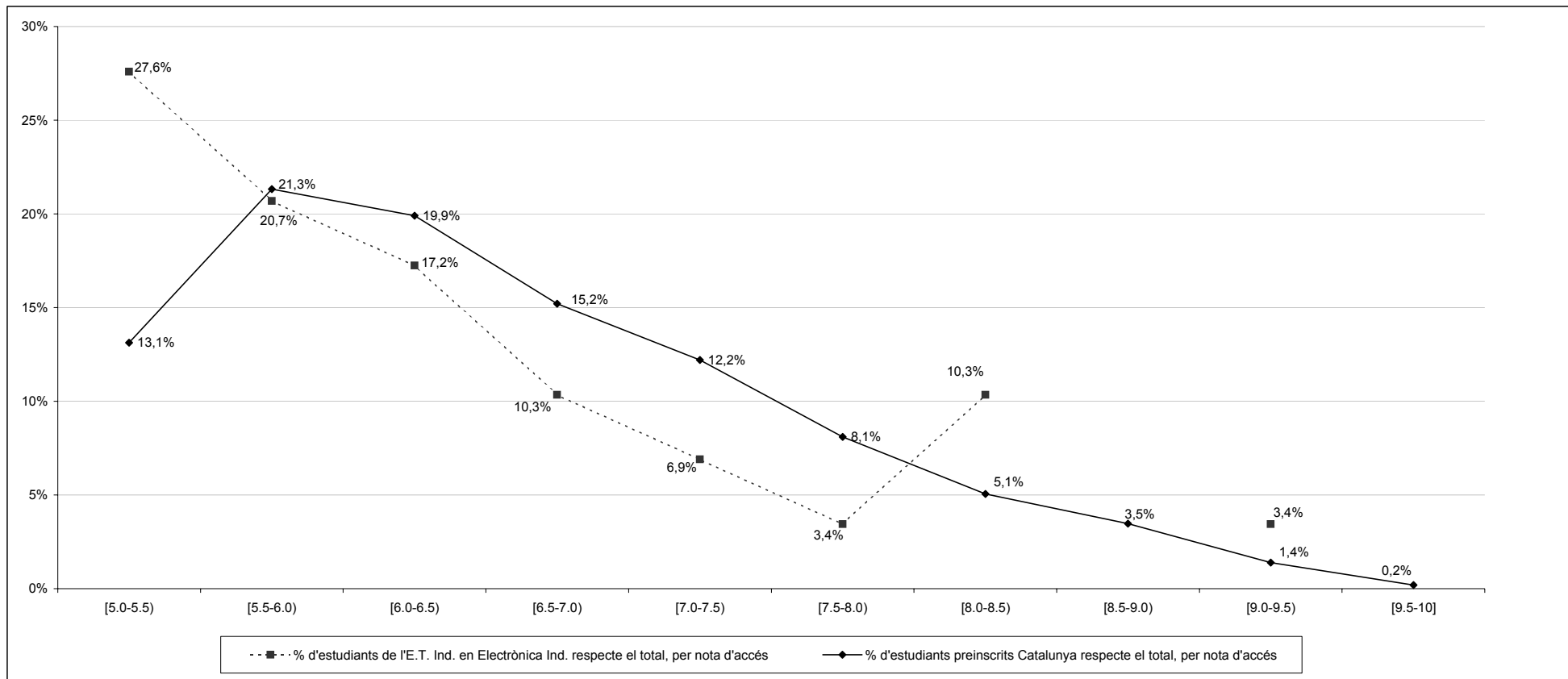

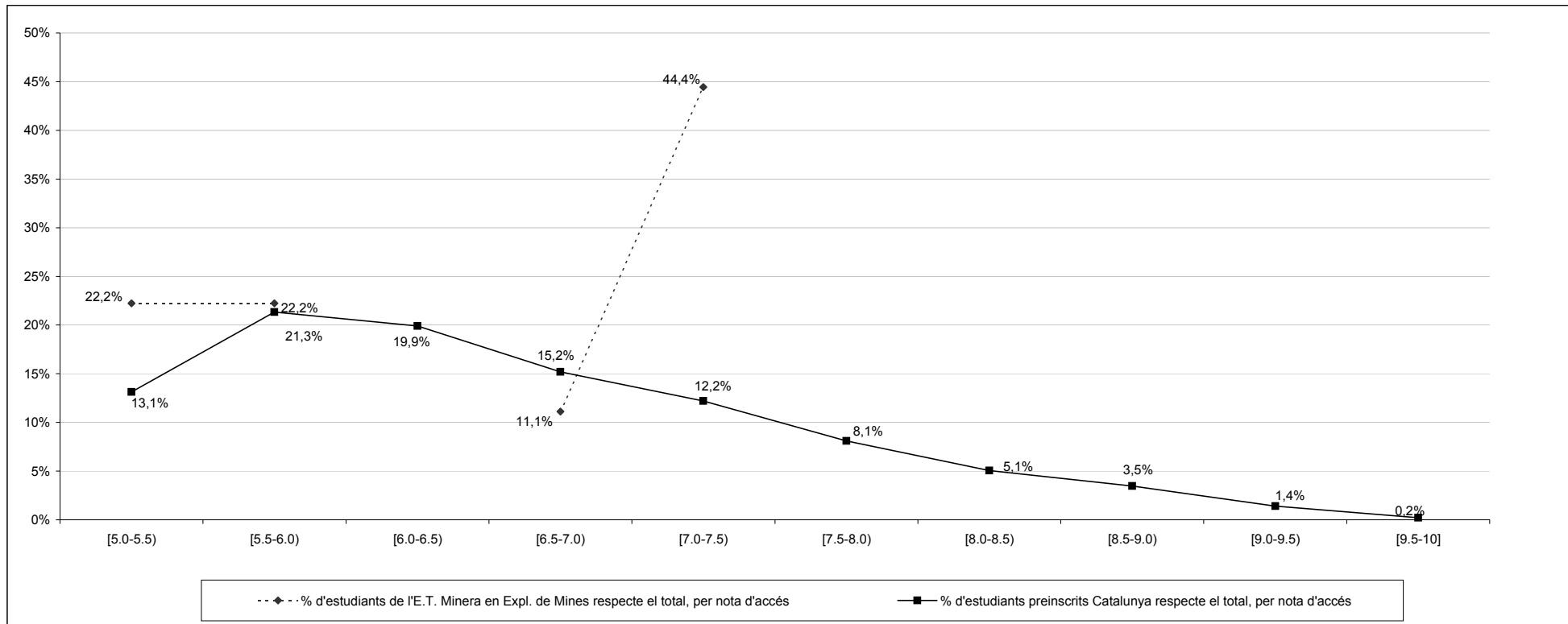

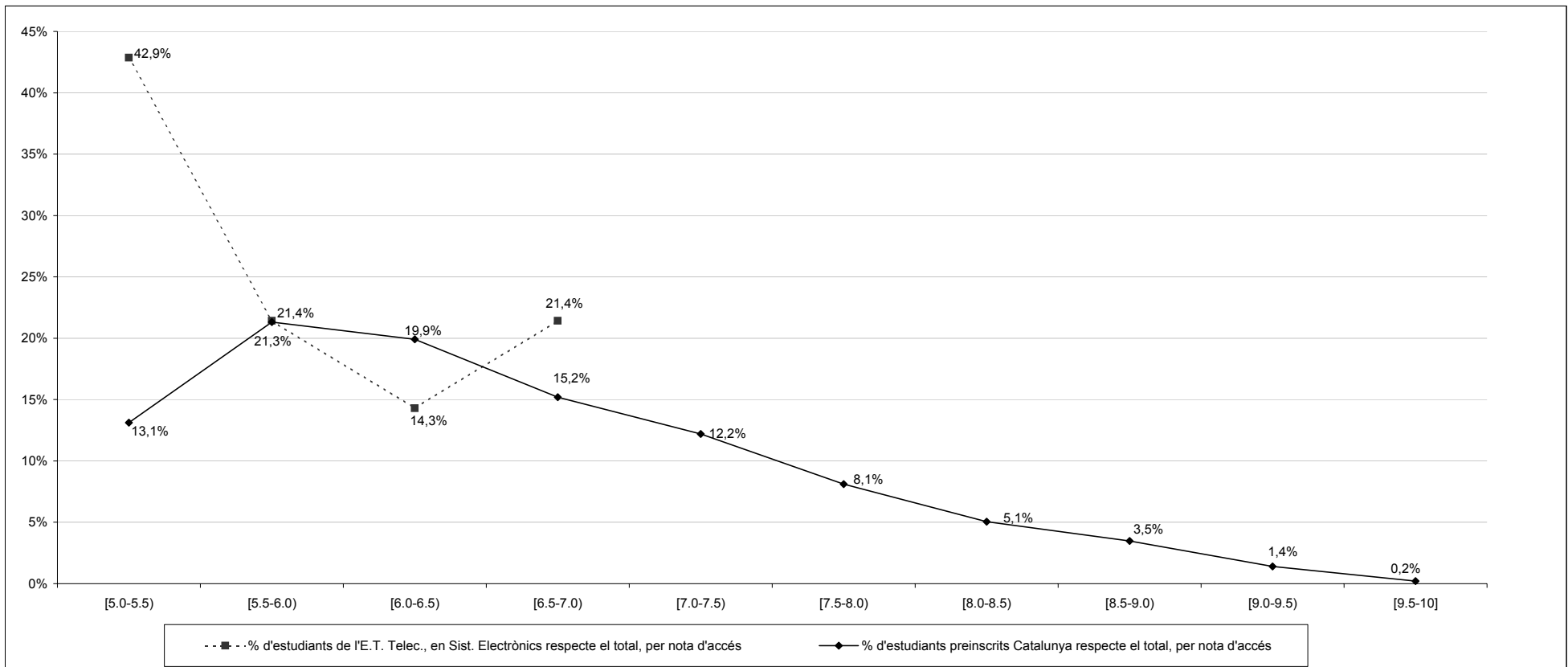



Percentatge acumulat d'estudiants matriculats nous de 1r respecte total de preinscrits a Catalunya, per notes d'accés. Accés per PAU (via 0). Any 2004

		Acumulat de notes d'accés						Total
		≥7.0	≥7.5	≥8.0	≥8.5	≥9.0	≥9.5	
<b>Matriculats nous de 1r UPC</b>	Eng. Tèc. Ind., en Mecànica	4	3	1	0	0	0	<b>55</b>
		7,27%	5,45%	1,82%	0,00%	0,00%	0,00%	
	Eng. Tèc. Ind., en Química Ind.	3	1	1	0	0	0	<b>6</b>
		50,00%	16,67%	16,67%	0,00%	0,00%	0,00%	
	Eng. Tèc. Ind., en Electrònica Ind.	7	5	4	1	1	0	<b>29</b>
	24,14%	17,24%	13,79%	3,45%	3,45%	0,00%		
	Eng. Tèc. Minera, en Explot. de Mines	4	0	0	0	0	0	<b>9</b>
		44,44%	0,00%	0,00%	0,00%	0,00%	0,00%	
	Eng. Tèc. Telec., en Sist. Electrònics	0	0	0	0	0	0	<b>14</b>
		0,00%	0,00%	0,00%	0,00%	0,00%	0,00%	
<b>Total de preinscrits a Catalunya</b>		7.477	4.480	2.489	1.246	392	49	<b>24.566</b>
		30,44%	18,24%	10,13%	5,07%	1,60%	0,20%	
<b>% matriculats nous de 1r respecte % total de preinscrits a Catalunya</b>	Eng. Tèc. Ind., en Mecànica	0,24	0,30	0,18	0,00	0,00	0,00	
		1,64	0,91	1,64	0,00	0,00	0,00	
	Eng. Tèc. Ind., en Química Ind.	0,79	0,95	1,36	0,68	2,16	0,00	
		1,46	0,00	0,00	0,00	0,00	0,00	
	Eng. Tèc. Telec., en Sist. Electrònics	0,00	0,00	0,00	0,00	0,00	0,00	

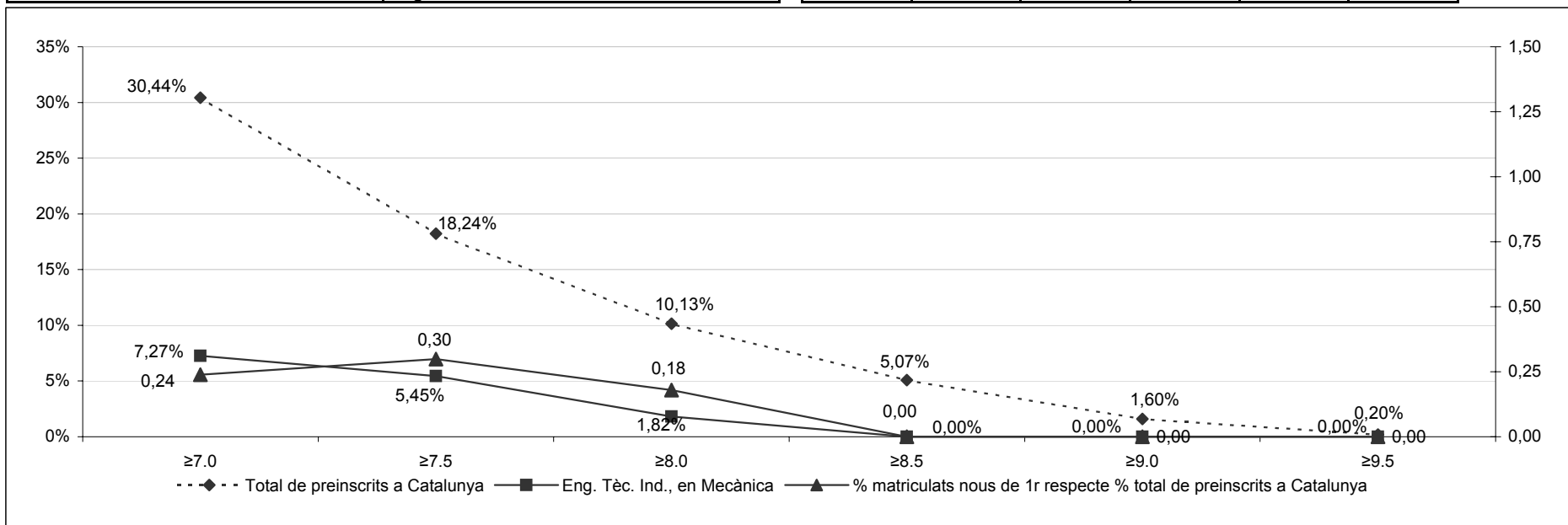

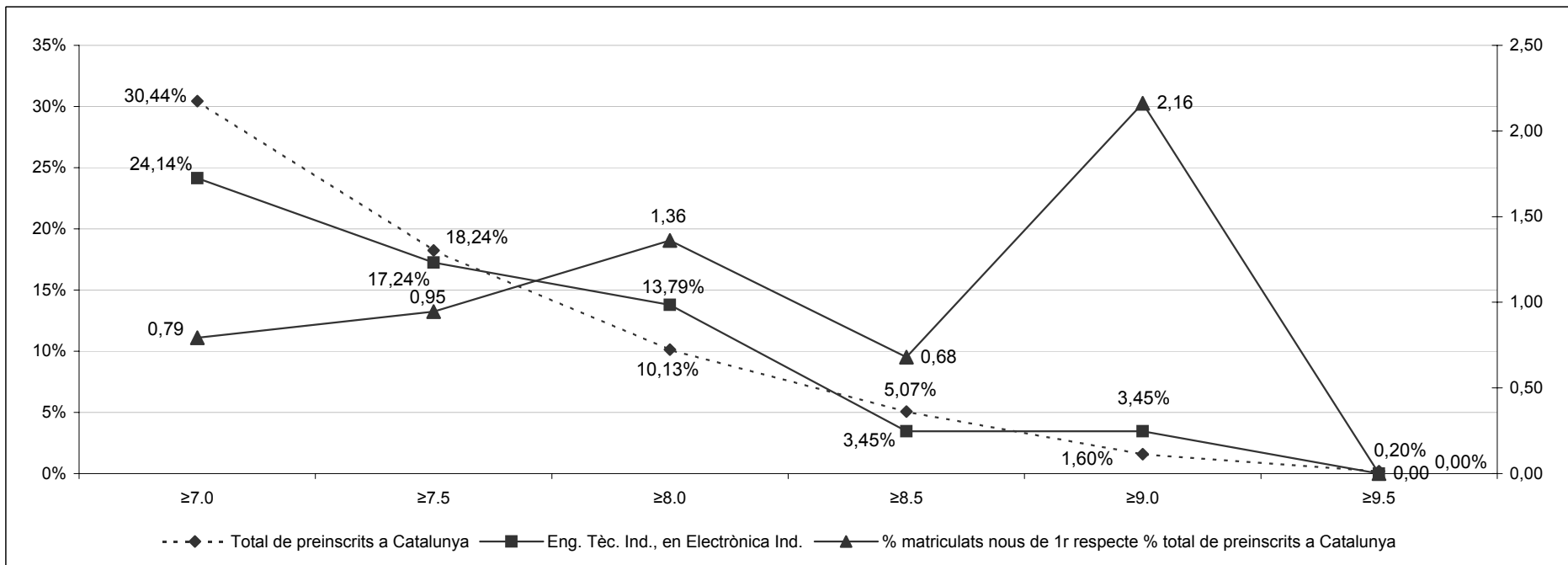
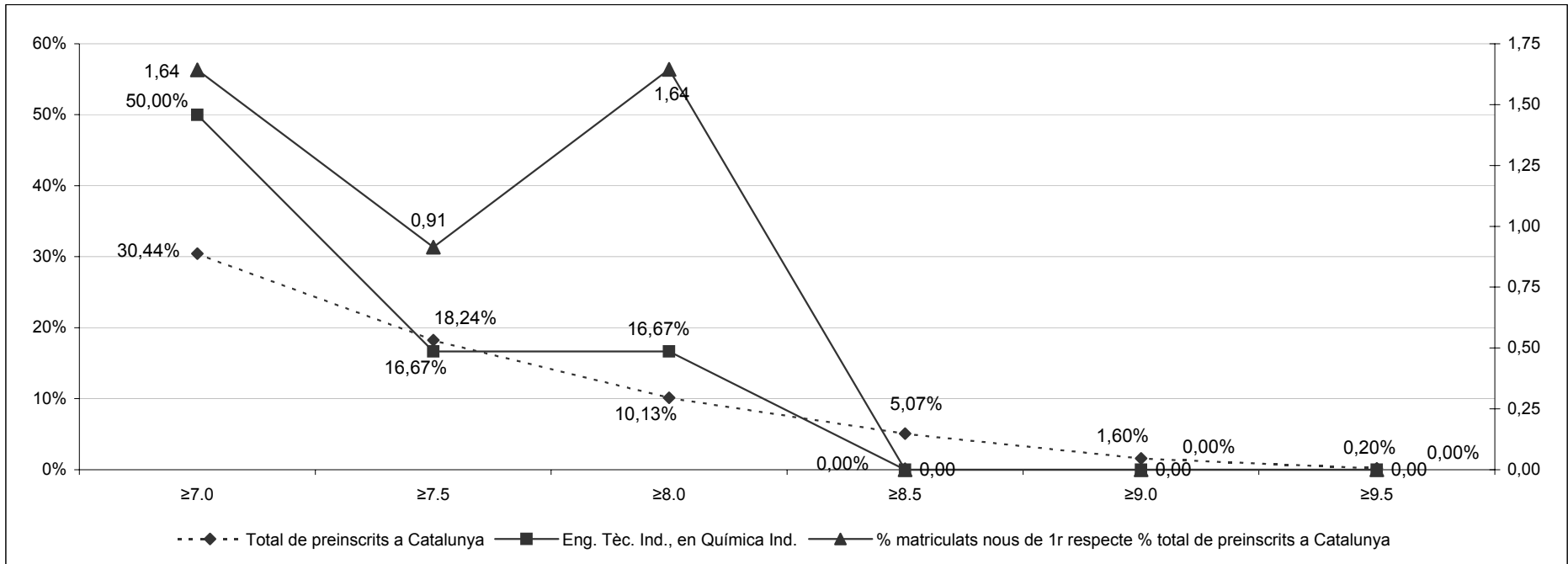

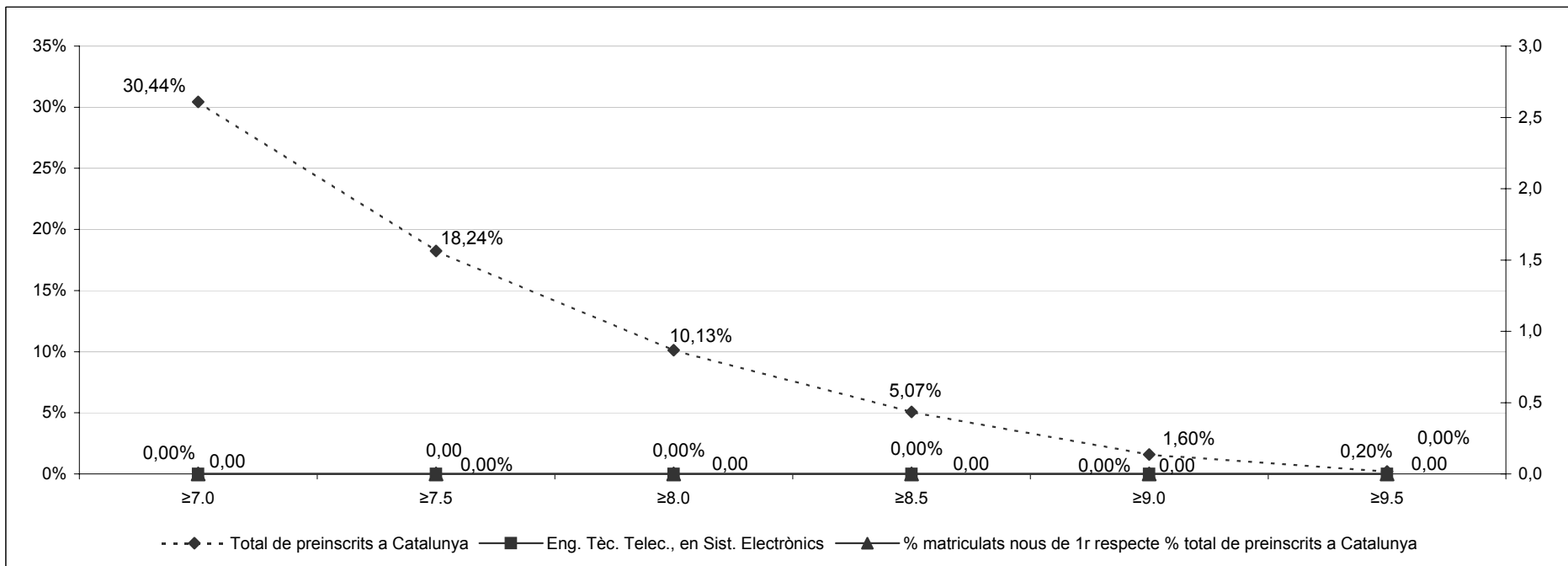
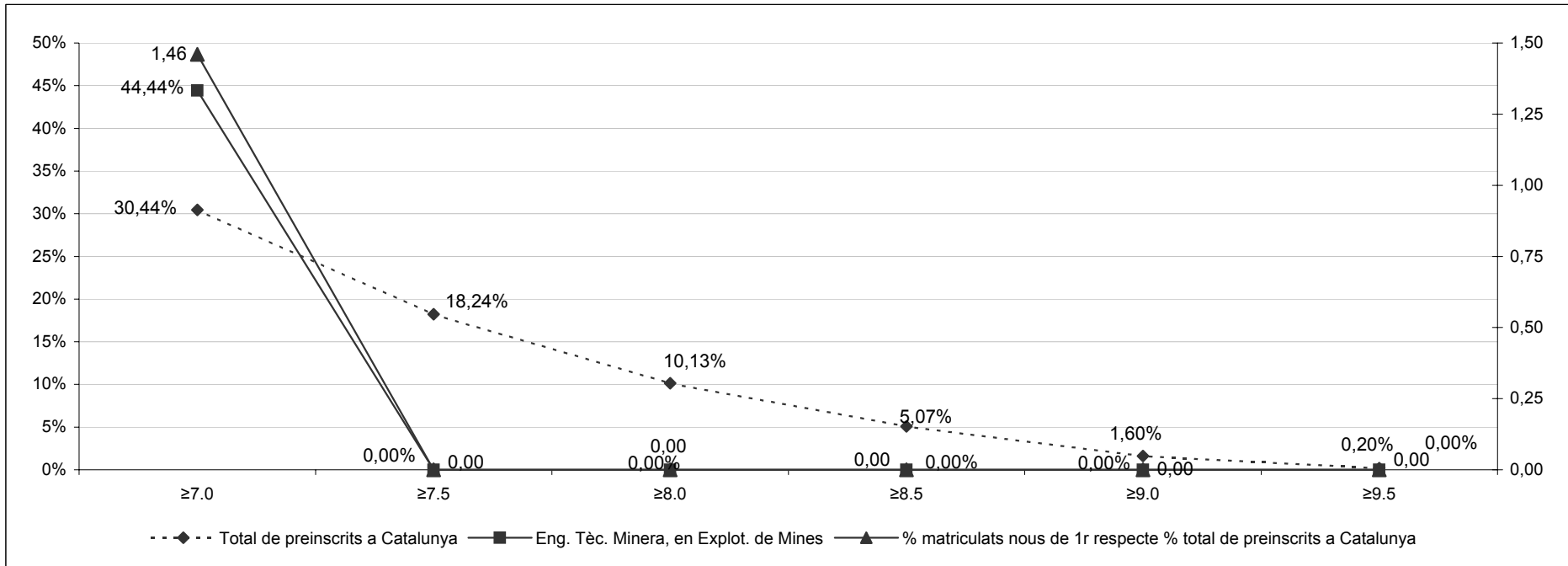

Estudiants nous de 1r, per nota d'accés. Any acadèmic 2004/2005

Accés PAU (via 0)

Escola Politècnica Superior d'Enginyeria de Vilanova i la Geltrú

Centre	Nom Estudi	Oferta	Matriculats nous de 1r				Nota de tall 2003-2004		Nota de tall 2004-2005		[5.0-5.5]	[5.5-6.0]	[6.0-6.5]	[6.5-7.0]	[7.0-7.5]	[7.5-8.0]	[8.0-8.5]	[8.5-9.0]	[9.0-9.5]	[9.5-10]	Total
			Via 0	FP/CFGS	Altres vies	Total	a l'inici del procés	al final del procés	a l'inici del procés	al final del procés											
			PAU	PAU	PAU	PAU	PAU	PAU	PAU	PAU											
340 ENG. TEC. EN INF. DE GESTIO		90	22	27	10	59	5,00	5,00	5,00	5,00	8	9	4			1					22
% d'estudiants de l'E.T. en Inf. de Gestió respecte el total, per nota d'accés											36,4%	40,9%	18,2%			4,5%					
% d'estudiants de l'E.T. en Inf. De Gestió respecte el total, per nota d'accés 2003											45,8%	39,6%	8,3%	2,1%	2,1%	2,1%					
340 ENG. TEC. IND., ESP. EN MECANICA		120	52	68	14	134	5,00	5,00	5,00	5,00	26	20	6								52
% d'estudiants de l'E.T. Ind. en Mecànica respecte el total, per nota d'accés											50,0%	38,5%	11,5%								
% d'estudiants de l'E.T. Ind. En Mecànica respecte el total, per nota d'accés 2003											39,7%	41,4%	13,8%		3,4%	1,7%					
340 ENG. TEC. IND., ESP. EN ELECTRICITAT		50	20	16	8	44	5,00	5,00	5,00	5,00	8	5	5		1	1					20
% d'estudiants de l'E.T. Ind. en Electricitat respecte el total, per nota d'accés											40,0%	25,0%	25,0%		5,0%	5,0%					
% d'estudiants de l'E.T. Ind. En Electricitat respecte el total, per nota d'accés 2003											31,6%	47,4%	5,3%	5,3%	5,3%					5,3%	
340 ENG. TEC. IND., ESP. EN QUIMICA IND.		60	6	6	2	14	5,00	5,00	5,00	5,00	1	1	2	2							6
% d'estudiants de l'E.T. Ind. en Química Ind. respecte el total, per nota d'accés											16,7%	16,7%	33,3%	33,3%							
% d'estudiants de l'E.T. Ind. En Química Ind. respecte el total, per nota d'accés 2003											52,6%	31,6%	15,8%								
340 ENG. TEC. IND., ESP. EN ELECTRONICA IND.		80	15	22	11	48	5,00	5,00	5,00	5,00	4	9			1	1					15
% d'estudiants de l'E.T. Ind. en Electrònica Ind. respecte el total, per nota d'accés											26,7%	60,0%			6,7%	6,7%					
% d'estudiants de l'E.T. Ind. En Electrònica Ind. respecte el total, per nota d'accés 2003											39,1%	43,5%	8,7%		8,7%						
340 ENG. TEC. DE TELEC., ESP. EN SIST. ELECTRONICS		130	16	13	10	39	5,00	5,00	5,00	5,00	3	5	4	1	2	1					16
% d'estudiants de l'E.T. Telec., en Sist. Electrònics respecte el total, per nota d'accés											18,8%	31,3%	25,0%	6,3%	12,5%	6,3%					
% d'estudiants de l'E.T. Telec., en Sist. Electrònics respecte el total, per nota d'accés 2003											54,3%	28,3%	8,7%	4,3%	2,2%					2,2%	
<b>TOTAL Preinscrits a Catalunya</b>											<b>3.224</b>	<b>5.239</b>	<b>4.891</b>	<b>3.735</b>	<b>2.997</b>	<b>1.991</b>	<b>1.243</b>	<b>854</b>	<b>343</b>	<b>49</b>	<b>24.566</b>
% d'estudiants preinscrits Catalunya respecte el total, per nota d'accés											13,1%	21,3%	19,9%	15,2%	12,2%	8,1%	5,1%	3,5%	1,4%	0,2%	
% d'estud. preinscrits Catalunya respecte el total, per nota d'accés 2003											13,4%	22,8%	20,1%	15,1%	11,1%	7,9%	5,1%	3,1%	1,1%	0,2%	

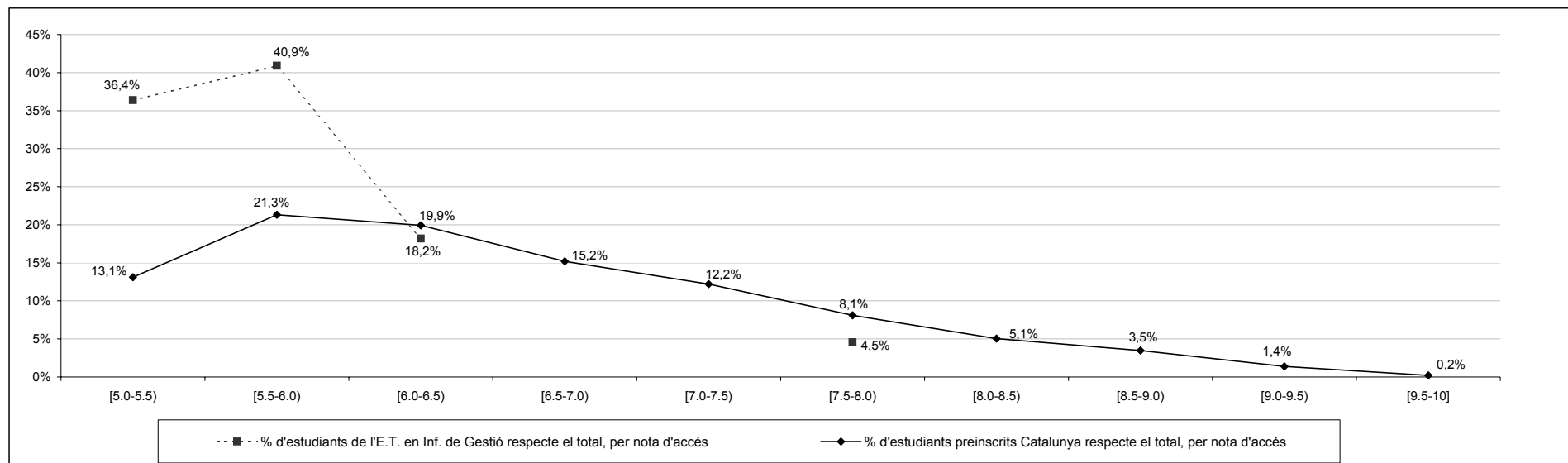

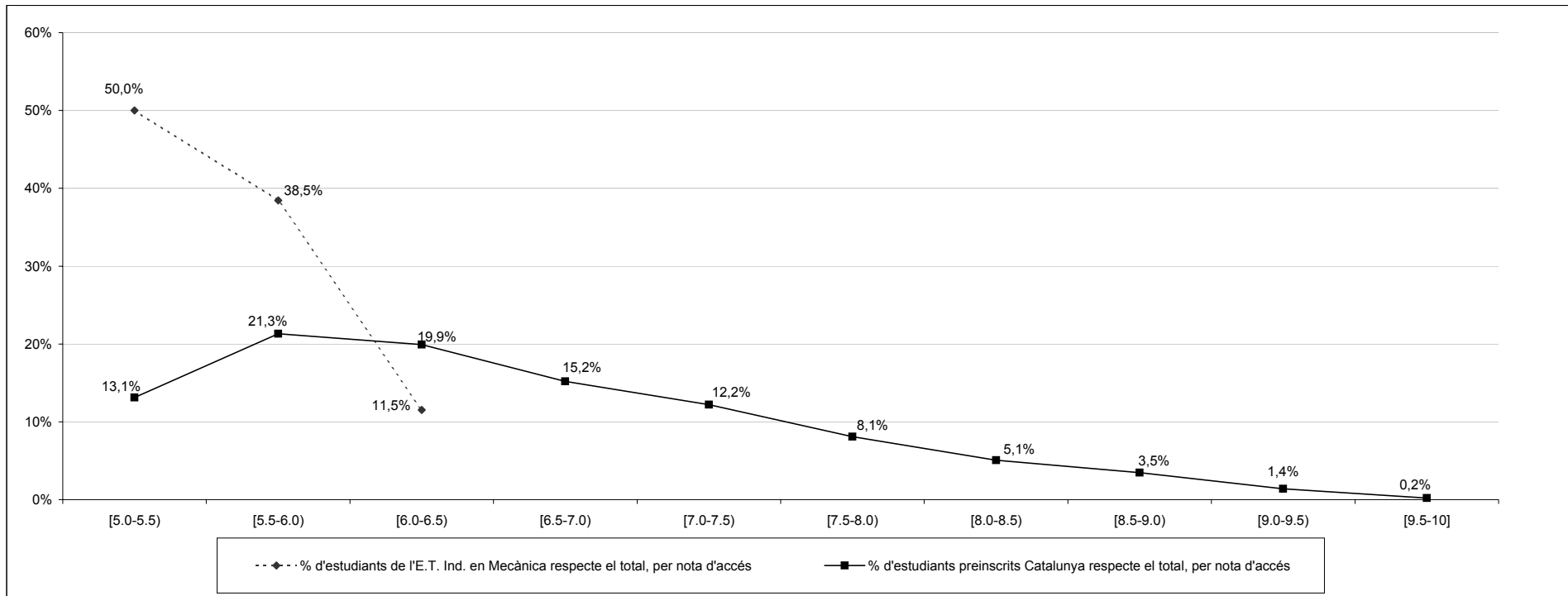

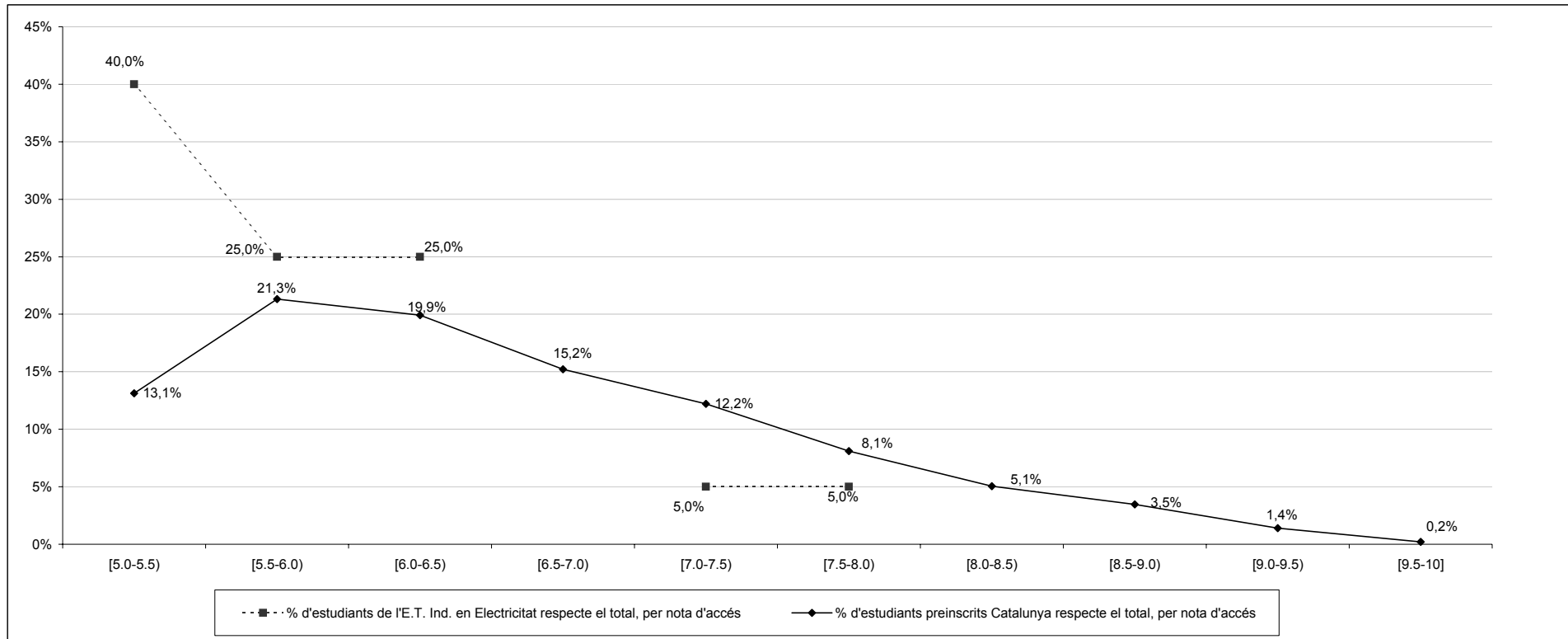

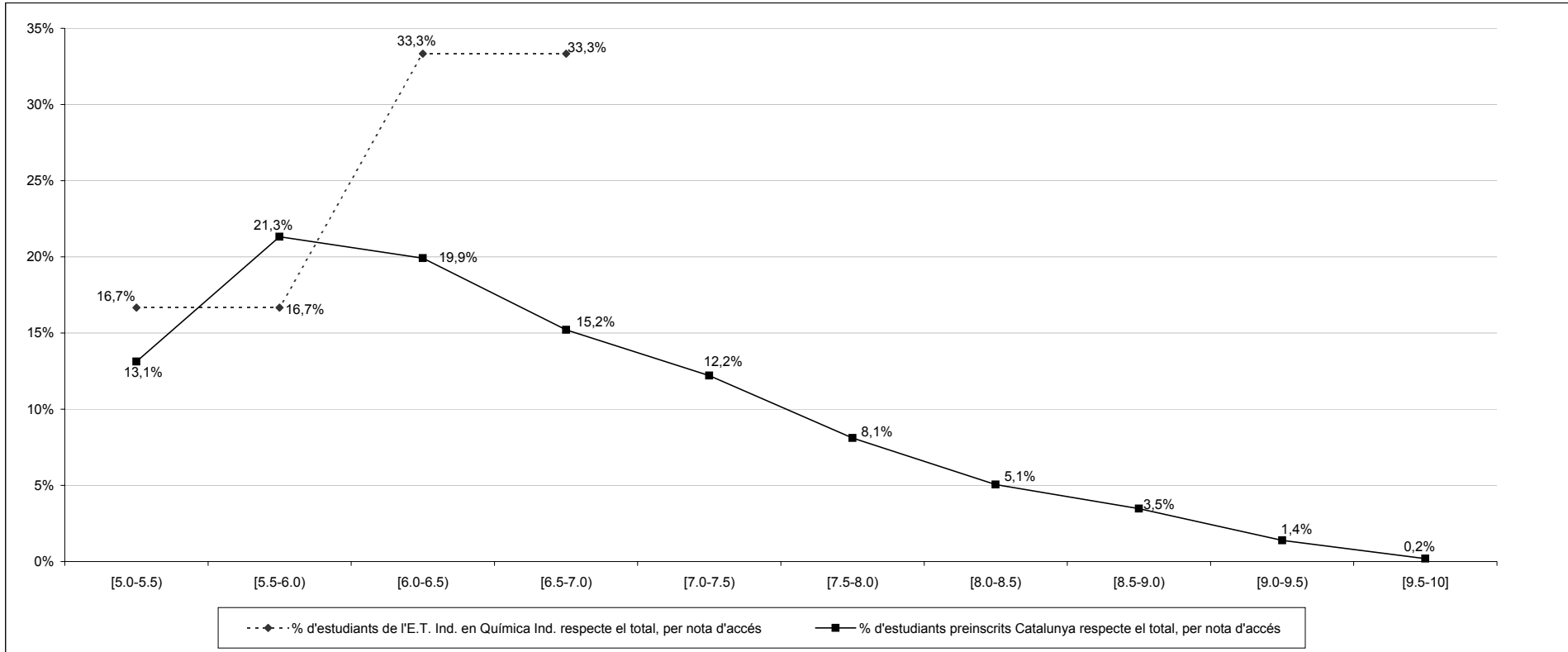

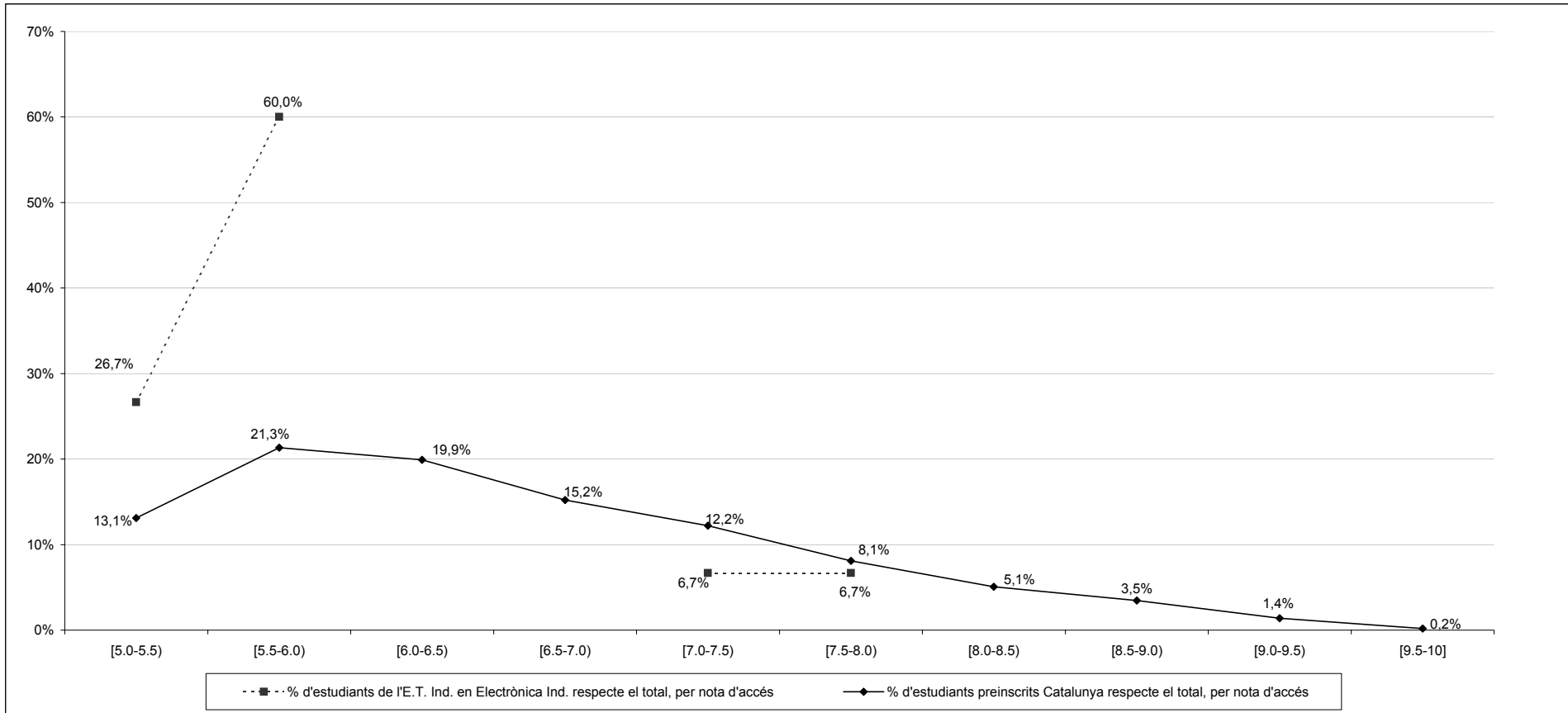



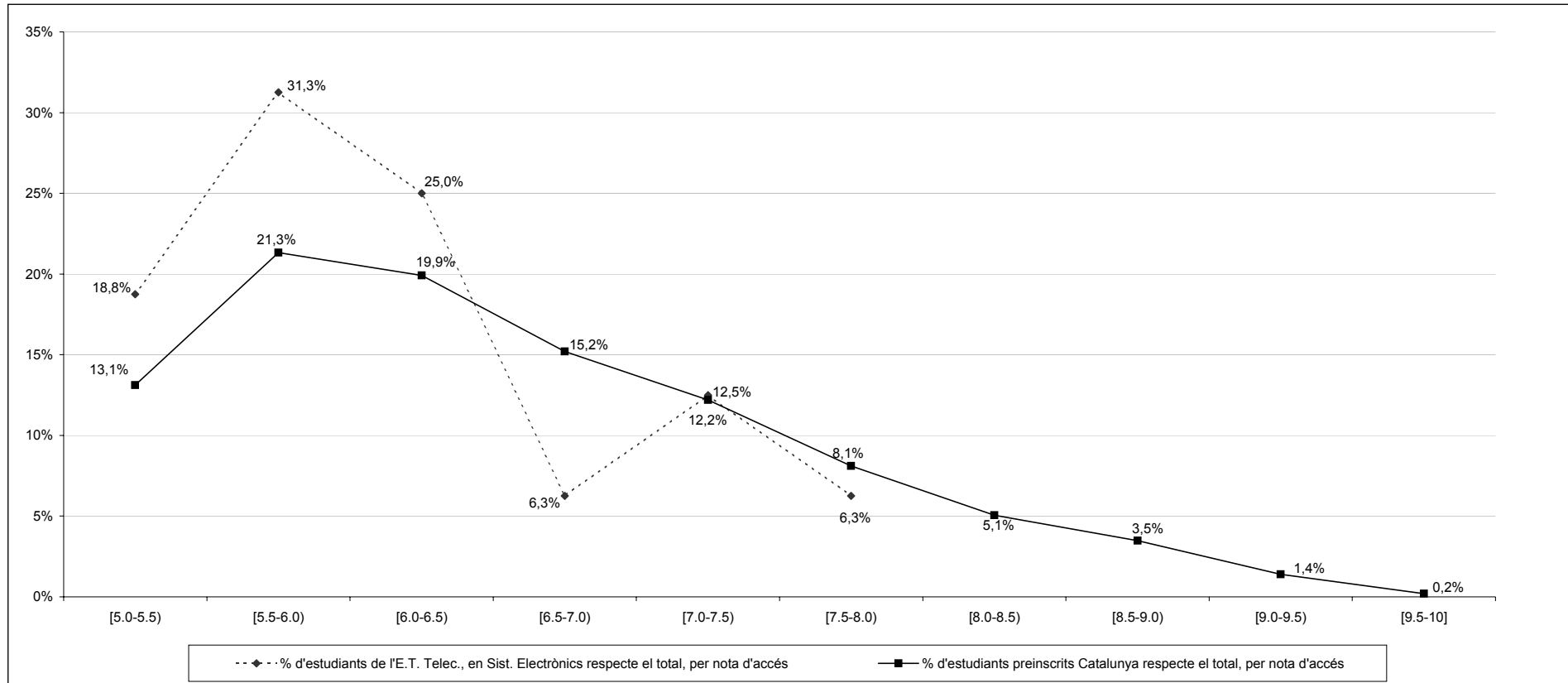

Percentatge acumulat d'estudiants matriculats nous de 1r respecte total de preinscrits a Catalunya, per notes d'accés. Accés per PAU (via 0). Any 2004

		Acumulat de notes d'accés						Total
		≥7.0	≥7.5	≥8.0	≥8.5	≥9.0	≥9.5	
<b>Matriculats nous de 1r UPC</b>	Eng. Tèc. Informàtica de Gestió	1	1	0	0	0	0	22
	Eng. Tèc. Ind., en Mecànica	0	0	0	0	0	0	52
	Eng. Tèc. Ind., en Electricitat	2	1	0	0	0	0	20
	Eng. Tèc. Ind., en Química Ind.	0	0	0	0	0	0	6
	Eng. Tèc. Ind., en Electrònica Ind.	2	1	0	0	0	0	15
	Eng. Tèc. Telec., en Sist. Electrònics	3	1	0	0	0	0	16
<b>Total de preinscrits a Catalunya</b>		7.477	4.480	2.489	1.246	392	49	24.566
<b>% matriculats nous de 1r respecte % total de preinscrits a Catalunya</b>		30,44%	18,24%	10,13%	5,07%	1,60%	0,20%	
	Eng. Tèc. Informàtica de Gestió	0,15	0,25	0,00	0,00	0,00	0,00	
	Eng. Tèc. Ind., en Mecànica	0,00	0,00	0,00	0,00	0,00	0,00	
	Eng. Tèc. Ind., en Electricitat	0,33	0,27	0,00	0,00	0,00	0,00	
	Eng. Tèc. Ind., en Química Ind.	0,00	0,00	0,00	0,00	0,00	0,00	
	Eng. Tèc. Ind., en Electrònica Ind.	0,44	0,37	0,00	0,00	0,00	0,00	
	Eng. Tèc. Telec., en Sist. Electrònics	0,62	0,34	0,00	0,00	0,00	0,00	

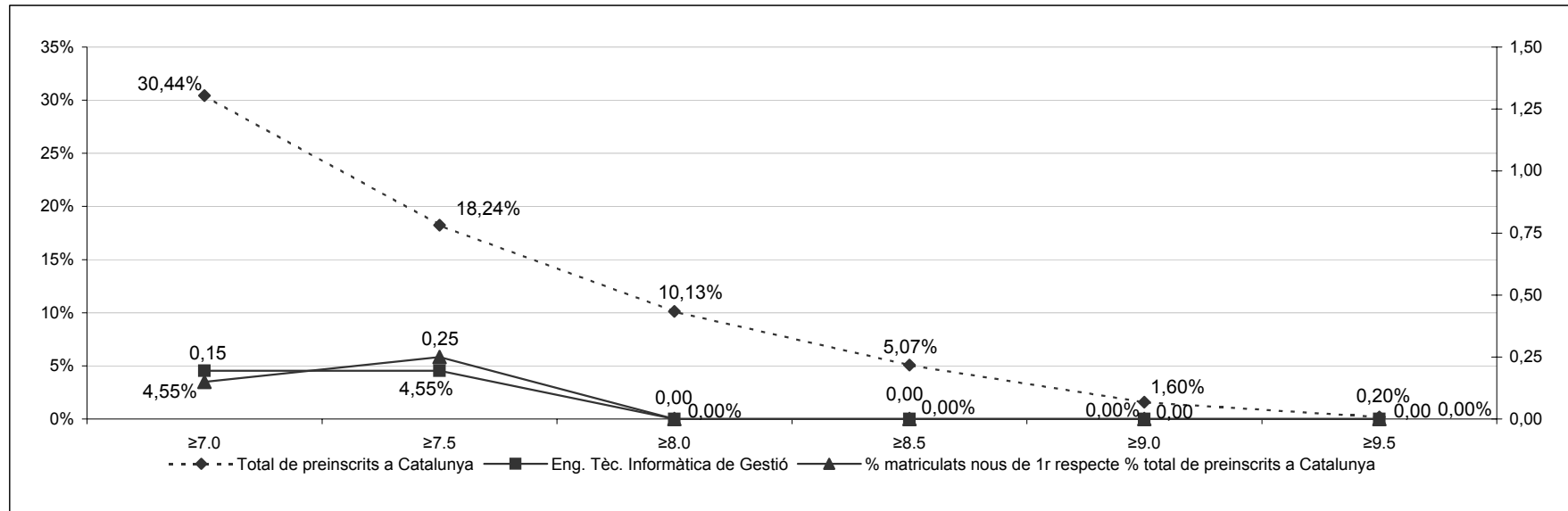

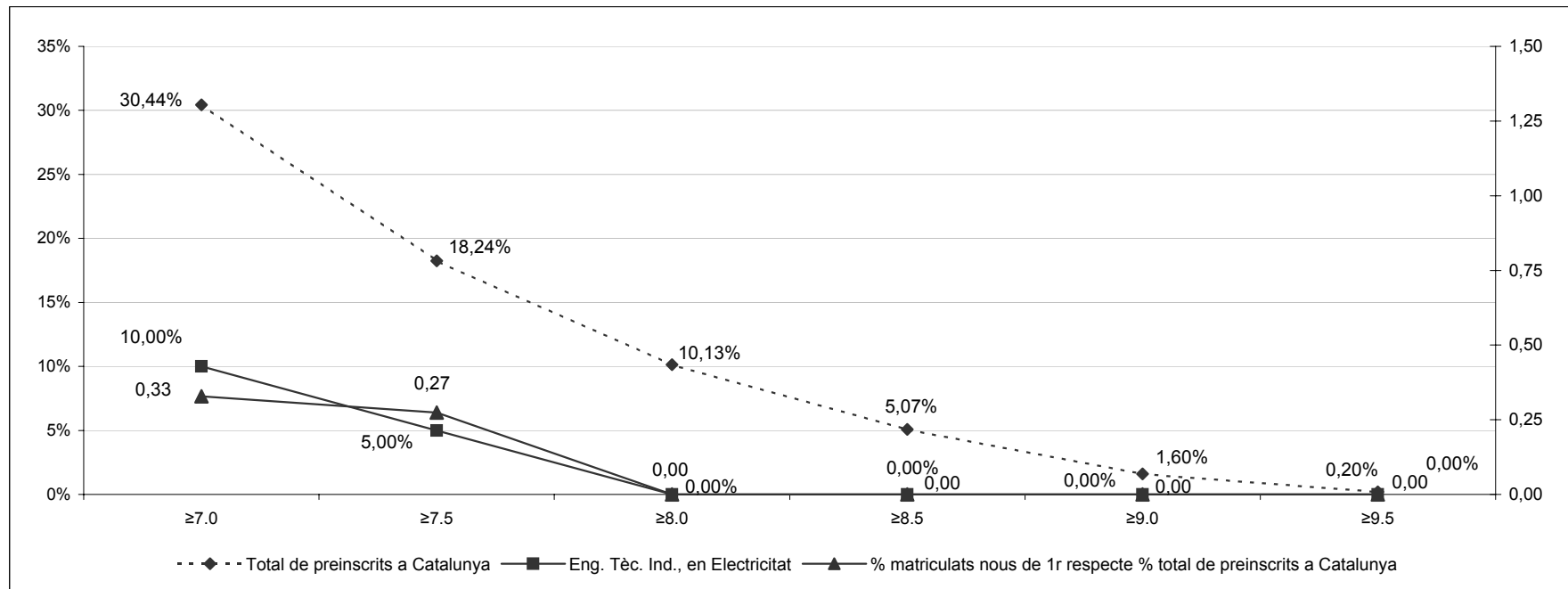
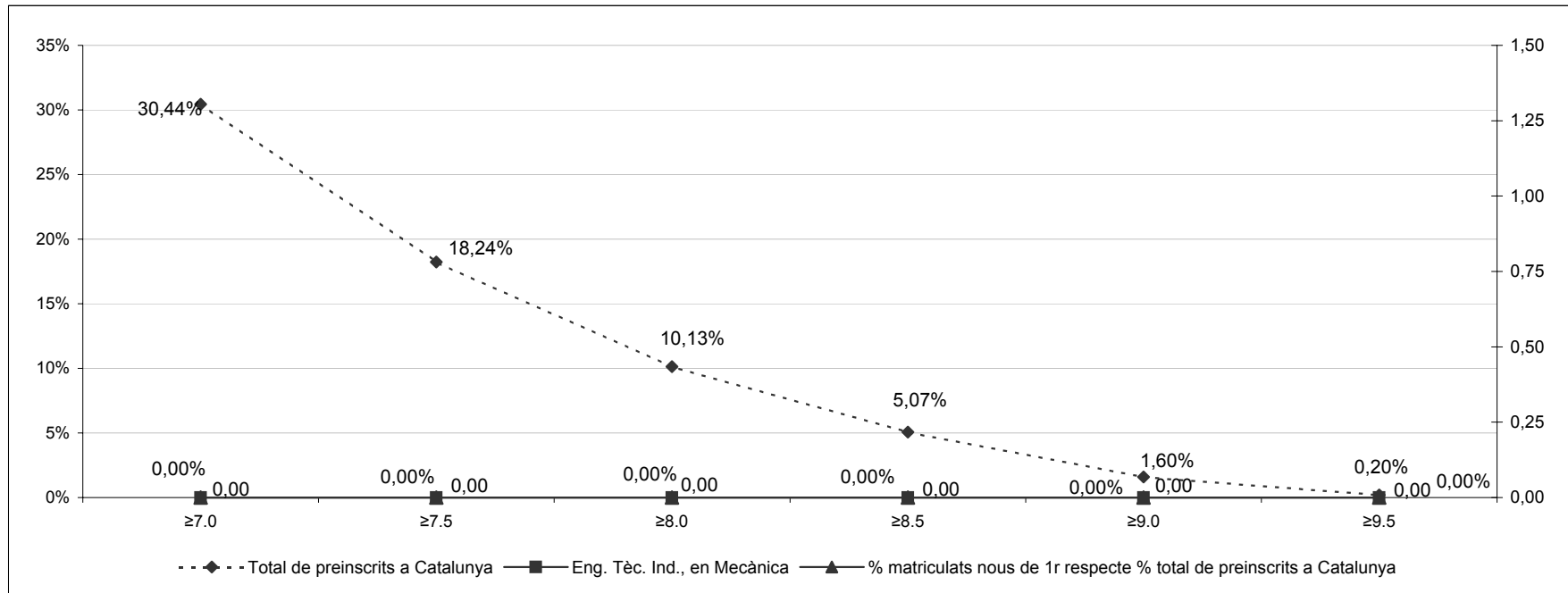

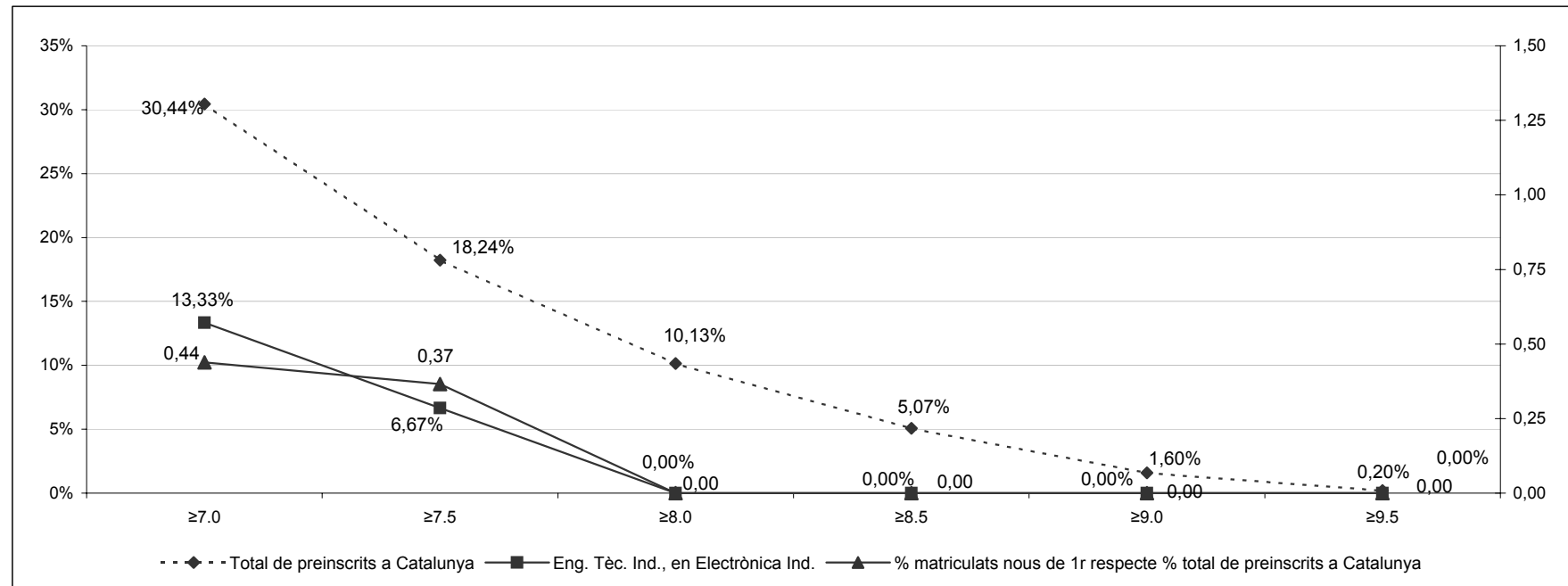
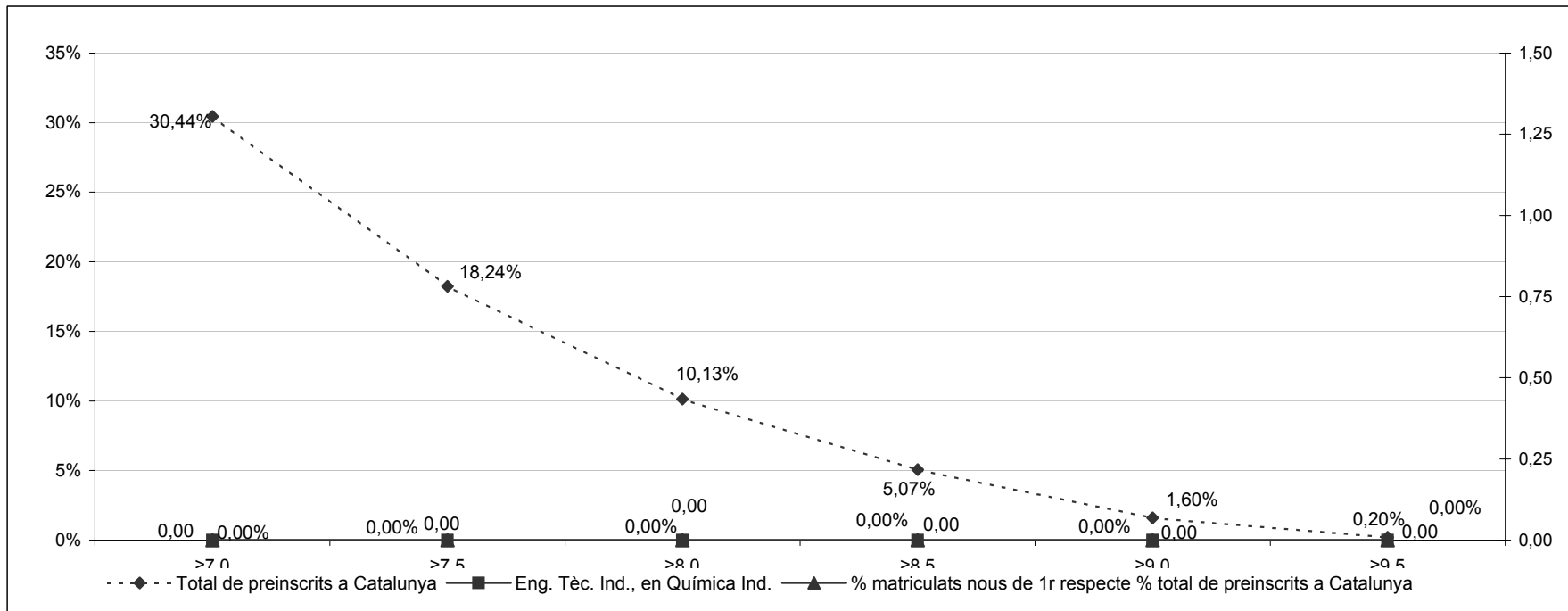

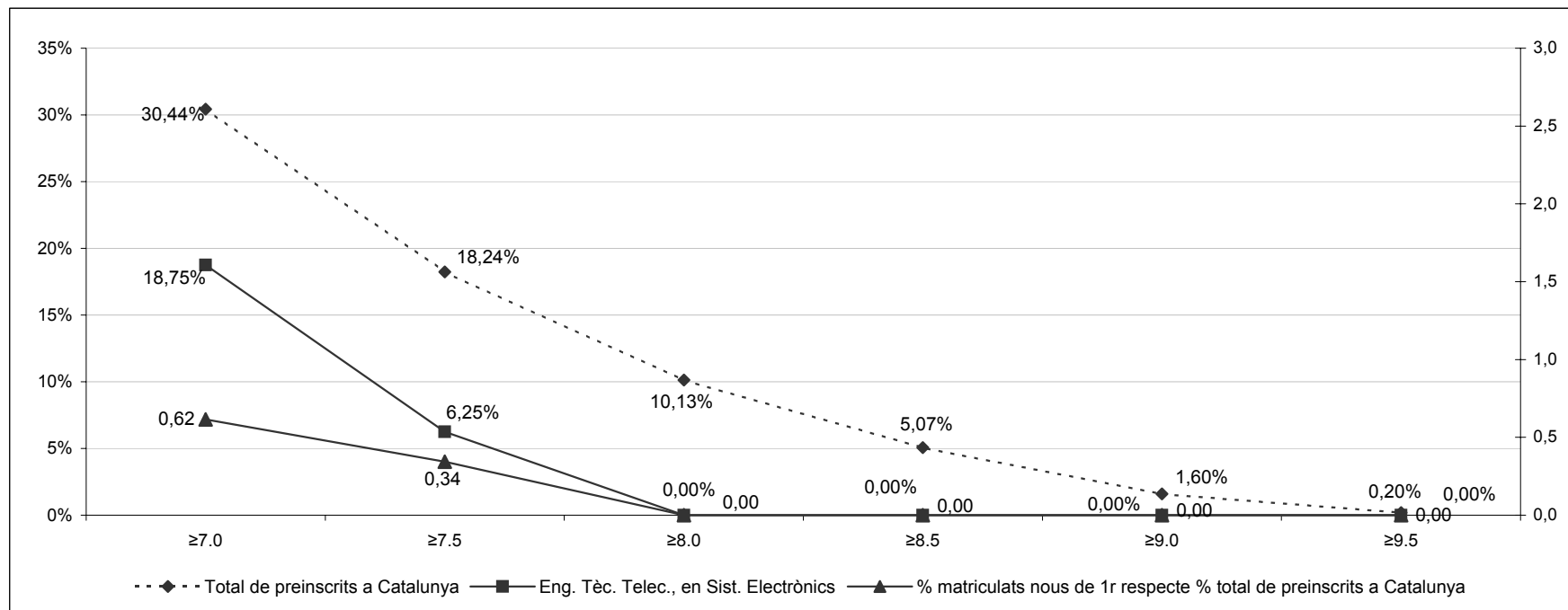

Estudiants nous de 1r, per nota d'accés. Any acadèmic 2004/2005

Accés PAU (via 0)

Centre	Nom Estudi	Matriculats nous de 1r				Nota de tall 2003-2004		Nota de tall 2004-2005												Total										
		Oferta*	Via 0	FP/CFGS	Altres vies	Total	a l'inici del procés	al final del procés	a l'inici del procés	al final del procés	[5.0-5.5]	[5.5-6.0]	[6.0-6.5]	[6.5-7.0]	[7.0-7.5]	[7.5-8.0]	[8.0-8.5]	[8.5-9.0]	[9.0-9.5]		[9.5-10]									
							PAU	PAU	PAU	PAU																				
370 DIP. EN ÒPTICA I OPTOMETRIA		170	72	10	16	98	5,00	5,00	5,00	5,00	30	21	10	6	3	1	1					72								
% d'estudiants de la Dipl. d'Òptica i Optometria respecte el total, per nota d'accés											41,7%	29,2%	13,9%	8,3%	4,2%	1,4%	1,4%													
% d'estudiants de la Dipl. D'Òptica i Optometria respecte el total, per nota d'accés 2003											25,2%	30,6%	28,8%	8,1%	4,5%	0,9%	0,9%	0,9%												
<b>TOTAL Preinscrits a Catalunya</b>											<b>3.224</b>	<b>5.239</b>	<b>4.891</b>	<b>3.735</b>	<b>2.997</b>	<b>1.991</b>	<b>1.243</b>	<b>854</b>	<b>343</b>	<b>49</b>	<b>24.566</b>									
% d'estudiants preinscrits Catalunya respecte el total, per nota d'accés											13,1%	21,3%	19,9%	15,2%	12,2%	8,1%	5,1%	3,5%	1,4%	0,2%										
% d'estud. preinscrits Catalunya respecte el total, per nota d'accés 2003											13,4%	22,8%	20,1%	15,1%	11,1%	7,9%	5,1%	3,1%	1,1%	0,2%										

\* L'oferta del 2002-2003 era de 200 places.

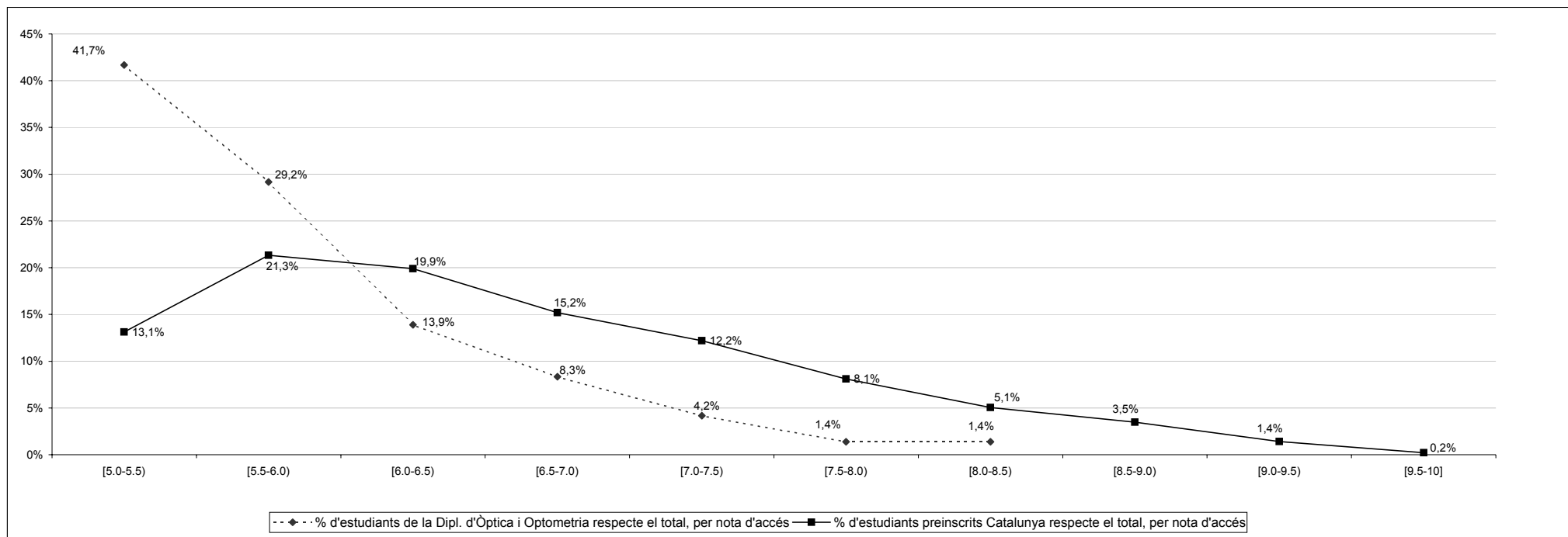

Percentatge acumulat d'estudiants matriculats nous de 1r respecte total de preinscrits a Catalunya, per notes d'accés. Accés per PAU (via 0). Any 2004

		Acumulat de notes d'accés						Total
		≥7.0	≥7.5	≥8.0	≥8.5	≥9.0	≥9.5	
Matriculats nous de 1r UPC	Dip. en Òptica i Optometria	5	2	1	0	0	0	72
Total de preinscrits a Catalunya		6,94%	2,78%	1,39%	0,00%	0,00%	0,00%	24.566
% matriculats nous de 1r respecte % total de preinscrits a Catalunya		7.477	4.480	2.489	1.246	392	49	
		30,44%	18,24%	10,13%	5,07%	1,60%	0,20%	
		0,23	0,15	0,14	0,00	0,00	0,00	

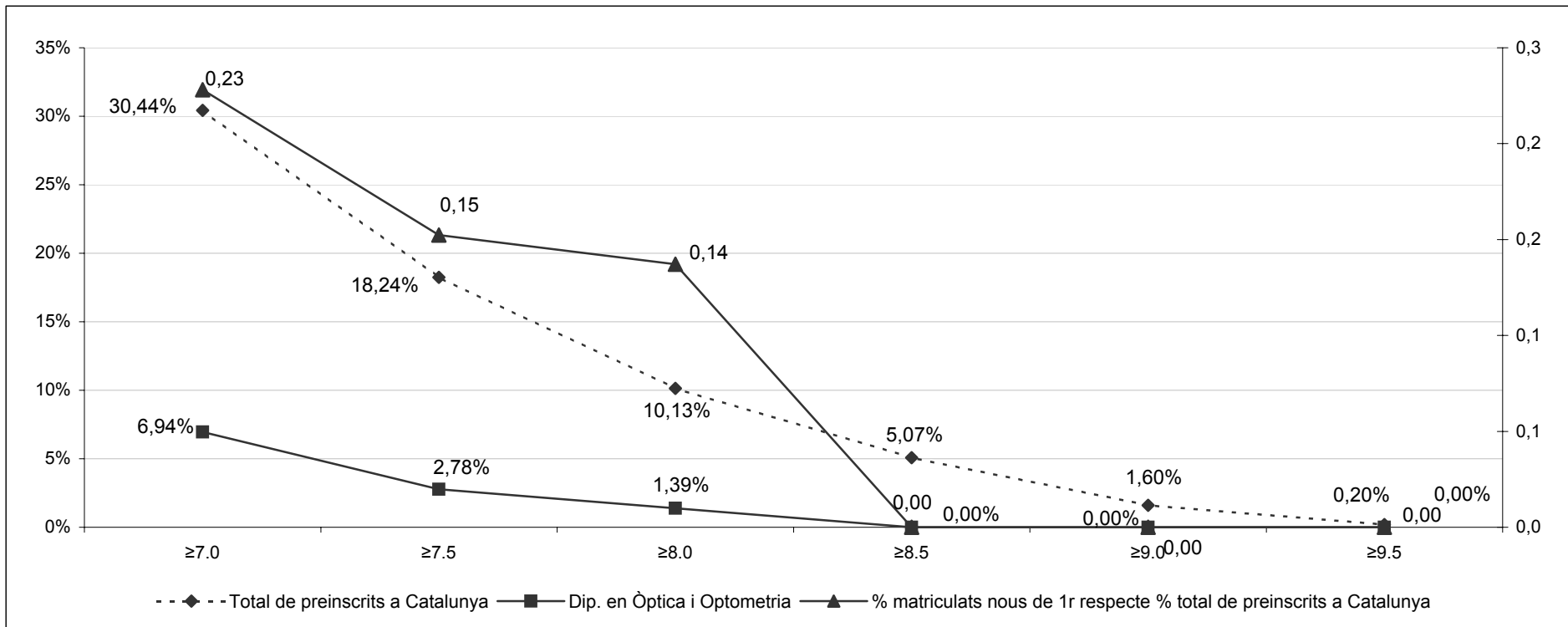

Accés PAU (via 0)

Centre	Nom Estudi	Matriculats nous de 1r				Nota de tall 2003-2004		Nota de tall 2004-2005		[5.0-5.5]	[5.5-6.0]	[6.0-6.5]	[6.5-7.0]	[7.0-7.5]	[7.5-8.0]	[8.0-8.5]	[8.5-9.0]	[9.0-9.5]	[9.5-10]	Total			
		Oferta	Via 0	FP/CFGS	Altres vies	Total	a l'inici del procés	al final del procés	a l'inici del procés												al final del procés		
							PAU	PAU	PAU												PAU		
801 DIPL. EN CIÈNCIES EMPRESARIALS		170	26	41	24	91	5,00	5,00	5,00	5,00	7	12	2	2	1	1			1	26			
% d'estudiants de la Dipl. en Ciències Empresarials respecte el total, per nota d'accés										26,9%	46,2%	7,7%	7,7%	3,8%	3,8%			3,8%					
% d'estudiants de la Dipl. en Ciències Empresarials respecte el total, per nota d'accés 2003										51,6%	19,4%	12,9%	9,7%	3,2%	3,2%								
801 ENG. TÈCN. EN INFORMÀTICA DE GESTIÓ		80	0	22	12	34	5,00	5,00	5,00	5,00	0	0	0	0	0	0	0	0	0				
% d'estudiants de l'Eng. Tècn. en Inf. de Gestió respecte el total, per nota d'accés																							
% d'estudiants de l'Eng. Tècn. en Inf. de Gestió respecte el total, per nota d'accés 2003										52,2%	34,8%	8,7%			4,3%								
<b>TOTAL Preinscrits a Catalunya</b>										<b>3.224</b>	<b>5.239</b>	<b>4.891</b>	<b>3.735</b>	<b>2.997</b>	<b>1.991</b>	<b>1.243</b>	<b>854</b>	<b>343</b>	<b>49</b>	<b>24.566</b>			
% d'estudiants preinscrits Catalunya respecte el total, per nota d'accés										13,1%	21,3%	19,9%	15,2%	12,2%	8,1%	5,1%	3,5%	12,2%	8,1%	5,1%	3,5%	1,4%	0,2%
% d'estud. preinscrits Catalunya respecte el total, per nota d'accés 2003										13,4%	22,8%	20,1%	15,1%	11,1%	7,9%	5,1%	3,1%	1,1%	0,2%				

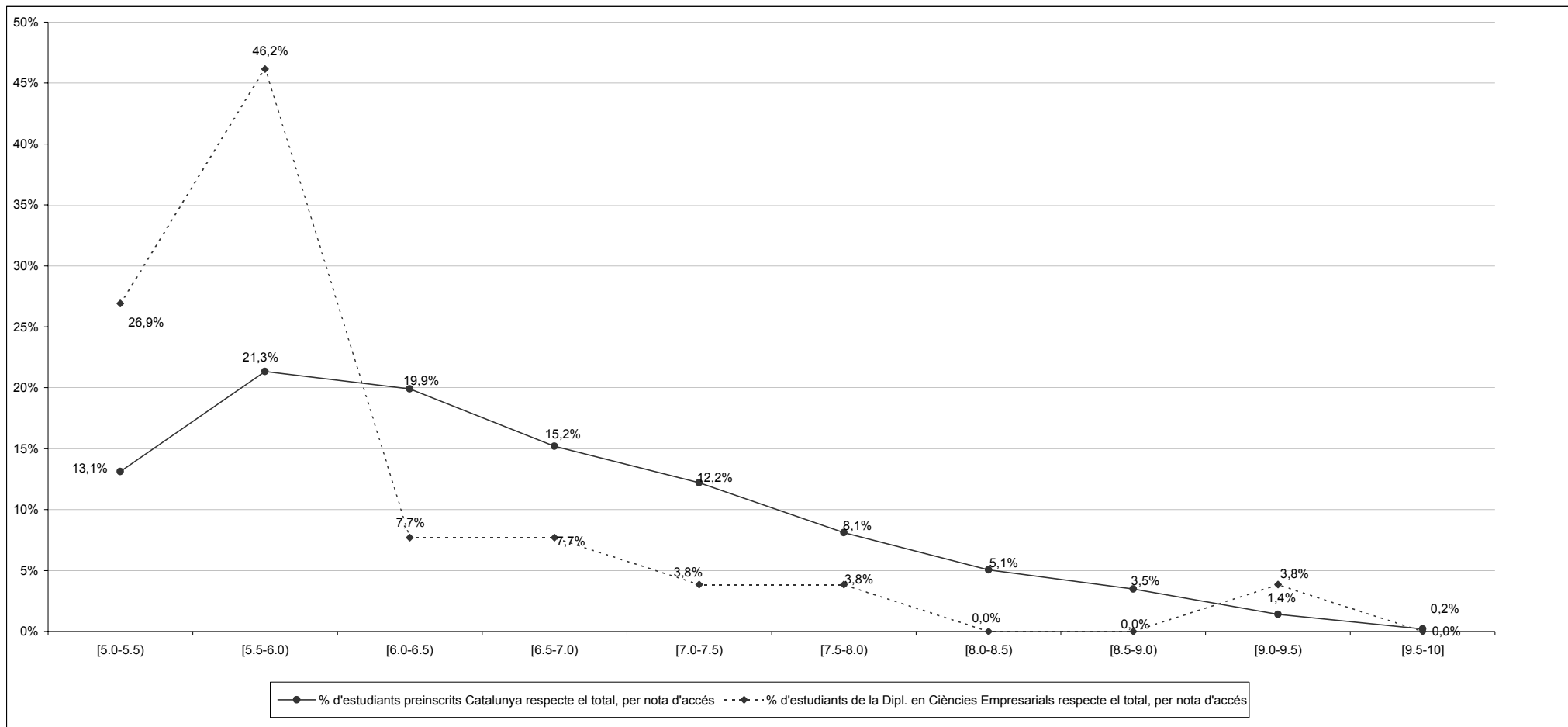



Accés PAU (via 0)

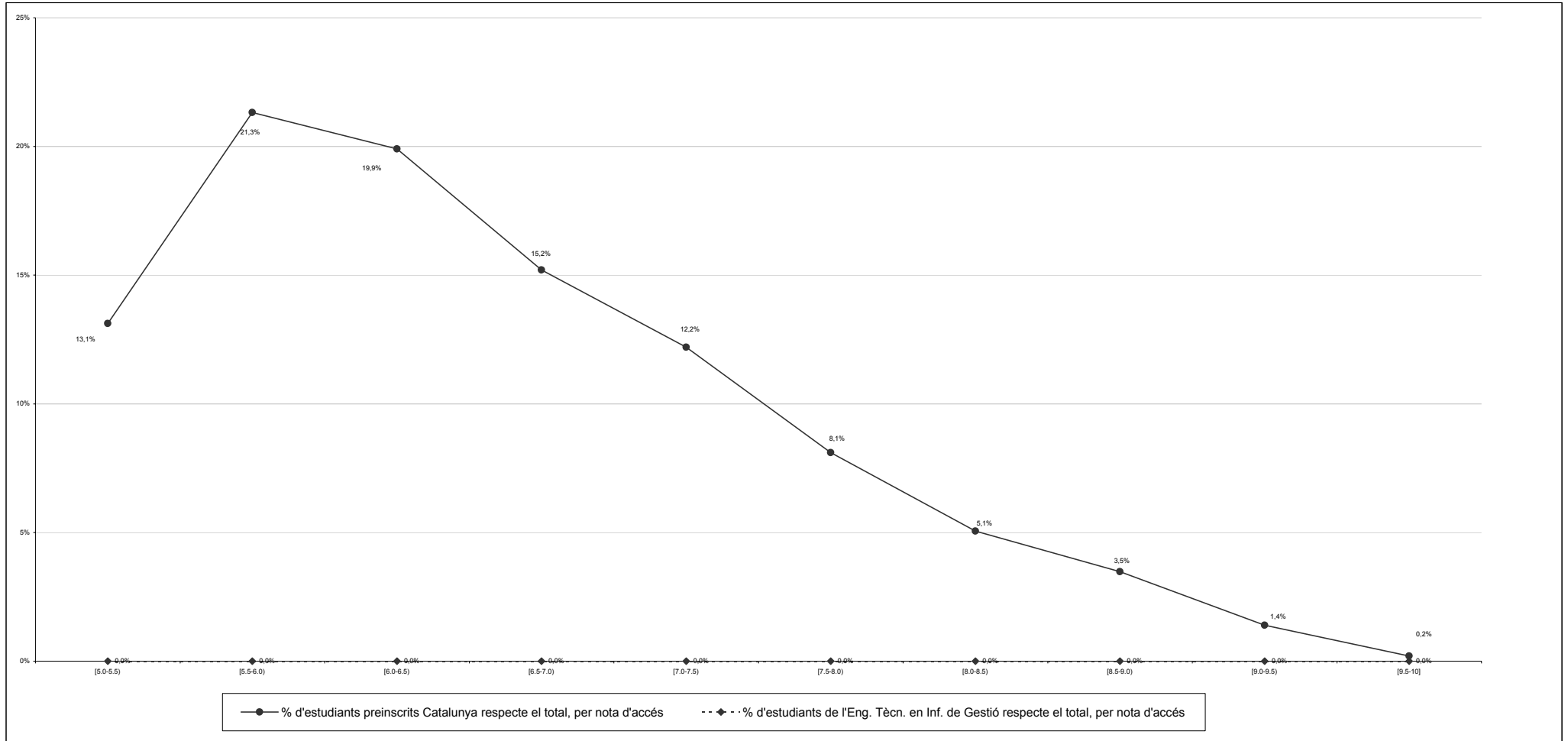

Percentatge acumulat d'estudiants matriculats nous de 1r respecte total de preinscrits a Catalunya, per notes d'accés. Accés per PAU (via 0). Any 2004

		Acumulat de notes d'accés						Total
		≥7.0	≥7.5	≥8.0	≥8.5	≥9.0	≥9.5	
Matriculats nous de 1r UPC	Dipl. en Ciències Empresarials	3	2	2	2	1	0	26
	Eng. Tècn. en Inf. de Gestió	0	0	0	0	0	0	
Total de preinscrits a Catalunya		7.477	4.480	2.489	1.246	392	49	24.566
% matriculats nous de 1r respecte % total de preinscrits a Catalunya	Dipl. en Ciències Empresarials	11,54%	7,69%	7,69%	7,69%	3,85%	0,00%	0
	Eng. Tècn. en Inf. de Gestió	0,00%	0,00%	0,00%	0,00%	0,00%	0,00%	
Total de preinscrits a Catalunya		30,44%	18,24%	10,13%	5,07%	1,60%	0,20%	
		0,38	0,42	0,76	1,52	2,41	0,00	
		0,00	0,00	0,00	0,00	0,00	0,00	

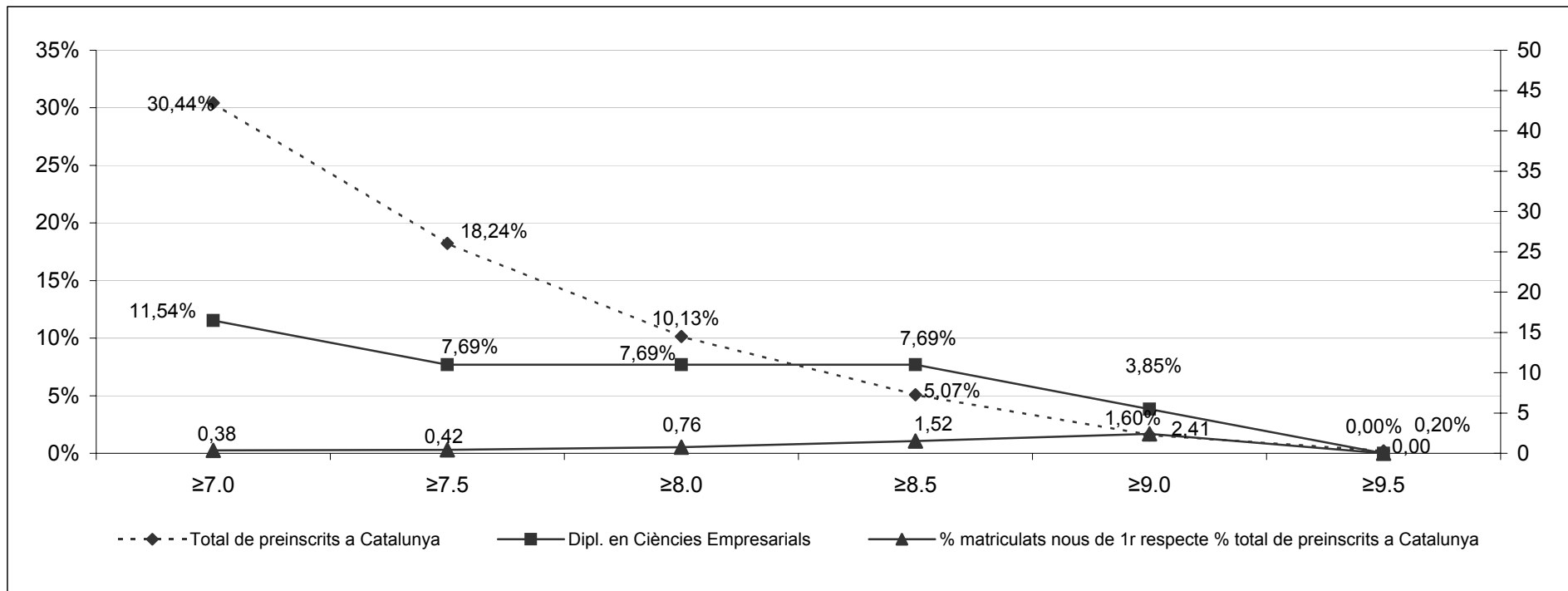

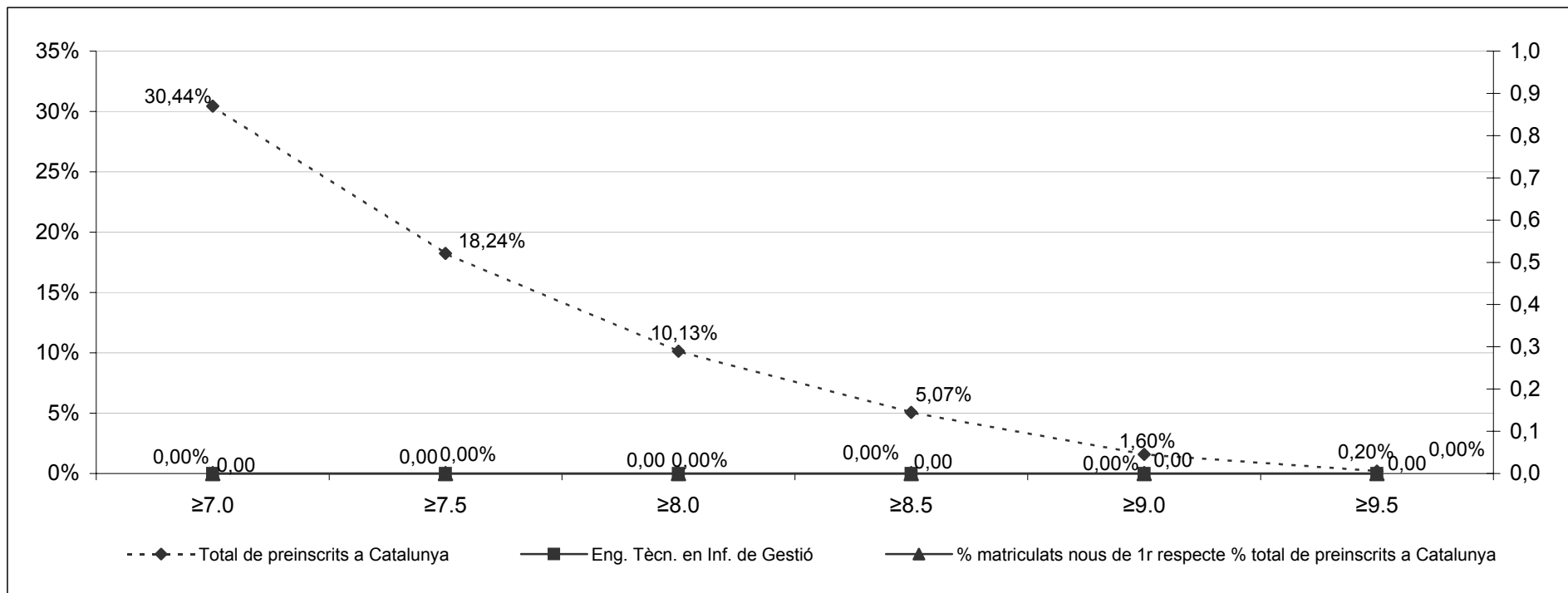

Accés PAU (via 0)

Centre	Nom Estudi	Oferta	Matriculats nous de 1r				Nota de tall 2003-2004		Nota de tall 2004-2005		[5.0-5.5]	[5.5-6.0]	[6.0-6.5]	[6.5-7.0]	[7.0-7.5]	[7.5-8.0]	[8.0-8.5]	[8.5-9.0]	[9.0-9.5]	[9.5-10]	Total	
			Via 0	FP/CFGS	Altres vies	Total	a l'inici del procés	al final del procés	a l'inici del procés	al final del procés												
			PAU	PAU	PAU	PAU	PAU	PAU	PAU	PAU												
802	DIPL. EN CIÈNCIES EMPRESARIALS	80	27	17	16	60	5,00	5,00	5,00	5,00	19	5	1	2							27	
% d'estudiants de la Dipl. en Ciències Empresarials respecte el total, per nota d'accés											70,4%	18,5%	3,7%	7,4%								
% d'estudiants de la Dipl. en Ciències Empresarials respecte el total, per nota d'accés 2003											46,7%	46,7%	6,7%									
<b>TOTAL Preinscrits a Catalunya</b>											<b>3.224</b>	<b>5.239</b>	<b>4.891</b>	<b>3.735</b>	<b>2.997</b>	<b>1.991</b>	<b>1.243</b>	<b>854</b>	<b>343</b>	<b>49</b>	<b>24.566</b>	
% d'estudiants preinscrits Catalunya respecte el total, per nota d'accés											13,1%	21,3%	19,9%	15,2%	12,2%	8,1%	5,1%	3,5%	1,4%	0,2%		
% d'estud. preinscrits Catalunya respecte el total, per nota d'accés 2003											13,4%	22,8%	20,1%	15,1%	11,1%	7,9%	5,1%	3,1%	1,1%	0,2%		

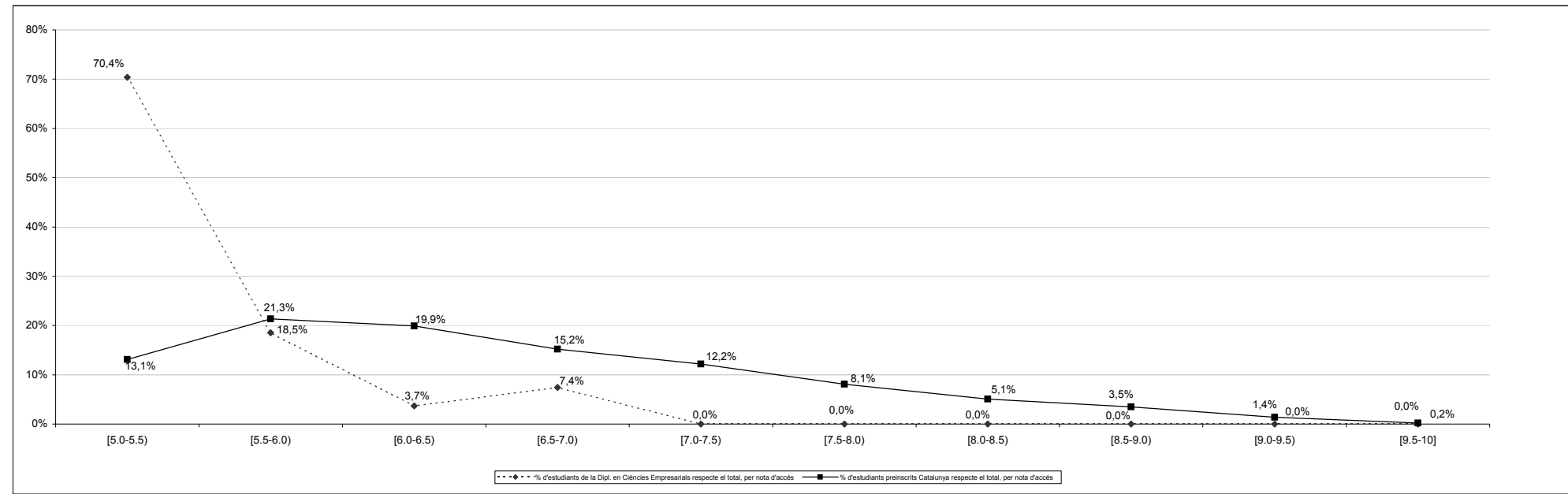

Percentatge acumulat d'estudiants matriculats nous de 1r respecte total de preinscrits a Catalunya, per notes d'accés. Accés per PAU (via 0). Any 2004

Acumulat de notes d'accés					
≥7.0	≥7.5	≥8.0	≥8.5	≥9.0	≥9.5
0	0	0	0	0	0
0,00%	0,00%	0,00%	0,00%	0,00%	0,00%
7.477	4.480	2.489	1.246	392	49
30,44%	18,24%	10,13%	5,07%	1,60%	0,20%
0,00	0,00	0,00	0,00	0,00	0,00

<b>Total</b>
<b>27</b>
<b>24.566</b>

<b>Matriculats nous de 1r UPC</b>	Dip. en Ciències Empresariales
<b>Total de preinscrits a Catalunya</b>	
<b>% matriculats nous de 1r respecte % total de preinscrits a Catalunya</b>	Dip. en Ciències Empresariales

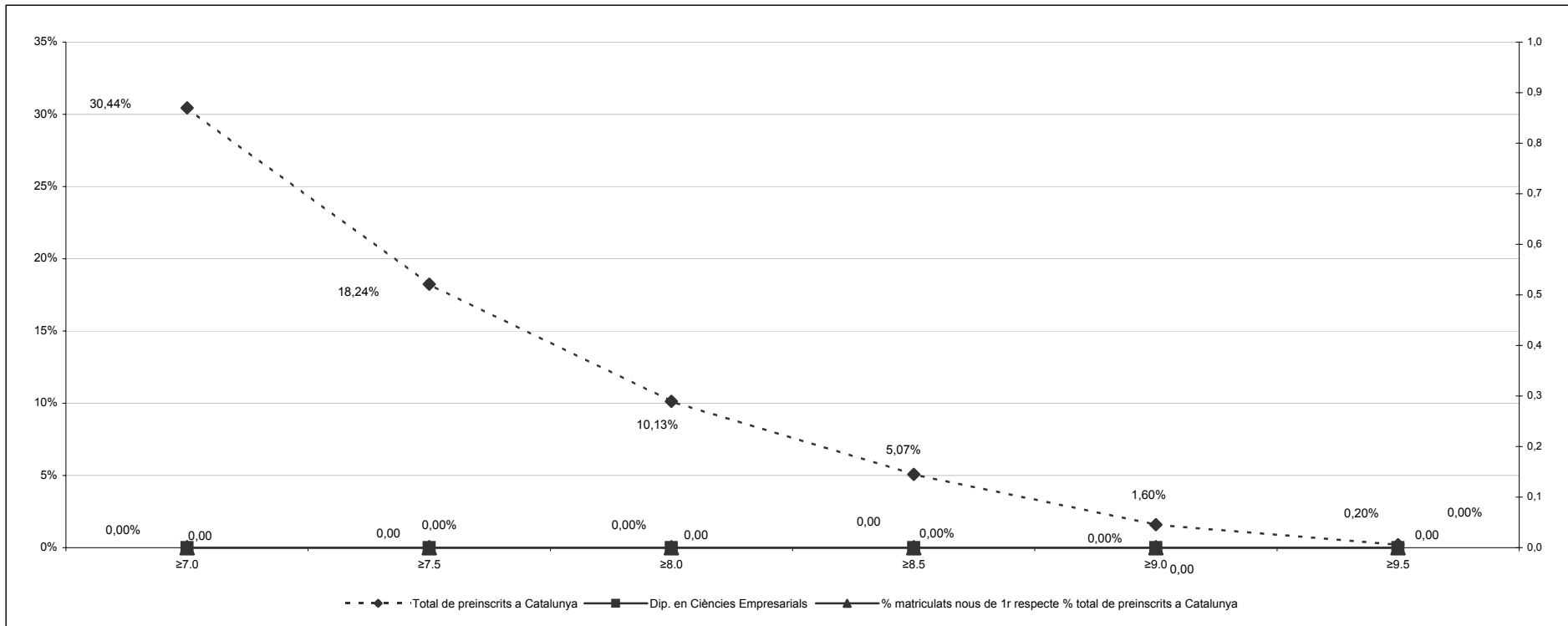

Centre	Nom Estudi	Oferta	Matriculats nous de 1r				Nota de tall 2003-2004		Nota de tall 2004-2005		[5.0-5.5]	[5.5-6.0]	[6.0-6.5]	[6.5-7.0]	[7.0-7.5]	[7.5-8.0]	[8.0-8.5]	[8.5-9.0]	[9.0-9.5]	[9.5-10]	Total	
			Via 0	FP/CFGS	Altres vies	Total	a l'inici del procés	al final del procés	a l'inici del procés	al final del procés												
820 ENG. TEC. IND., ESP. EN MECANICA		250	113	71	76	260	6,35	6,31	6,06	5,99		1	60	26	13	6	6	1			113	
% d'estudiants de l'E.T. Ind. en Mecànica respecte el total, per nota d'accés												0,9%	53,1%	23,0%	11,5%	5,3%	5,3%	0,9%				
% d'estudiants de l'E.T. Ind. En Mecànica respecte el total, per nota d'accés 2003													29,8%	30,9%	23,4%	10,6%	3,2%	2,1%				
820 ENG. TEC. IND., ESP. EN ELECTRICITAT		80	36	24	30	90	5,82	5,81	5,78	5,78		10	11	8	5		2			36		
% d'estudiants de l'E.T. Ind. en Electricitat respecte el total, per nota d'accés													27,8%	30,6%	22,2%	13,9%		5,6%				
% d'estudiants de l'E.T. Ind. En Electricitat respecte el total, per nota d'accés 2003													39,5%	34,9%	11,6%	7,0%	7,0%					
820 ENG. TEC. IND., ESP. EN QUIMICA IND.		100	43	34	34	111	5,75	5,54	5,00	5,00		4	11	10	7	6	4	1		43		
% d'estudiants de l'E.T. Ind. en Química Ind. respecte el total, per nota d'accés												9,3%	25,6%	23,3%	16,3%	14,0%	9,3%	2,3%				
% d'estudiants de l'E.T. Ind. En Química Ind. respecte el total, per nota d'accés 2003													24,4%	31,7%	26,8%	4,9%	4,9%	4,9%	2,4%			
820 ENG. TEC. IND., ESP. EN ELECTRONICA IND.		170	93	42	46	181	5,91	5,91	5,69	5,61		38	29	17	5	2		2		93		
% d'estudiants de l'E.T. Ind. en Electrònica Ind. respecte el total, per nota d'accés													40,9%	31,2%	18,3%	5,4%	2,2%	2,2%				
% d'estudiants de l'E.T. Ind. En Electrònica Ind. respecte el total, per nota d'accés 2003													10,1%	43,4%	23,2%	14,1%	4,0%	1,0%	2,0%	2,0%		
<b>TOTAL Preinscrits a Catalunya</b>												<b>3.224</b>	<b>5.239</b>	<b>4.891</b>	<b>3.735</b>	<b>2.997</b>	<b>1.991</b>	<b>1.243</b>	<b>854</b>	<b>343</b>	<b>49</b>	<b>24.566</b>
% d'estudiants preinscrits Catalunya respecte el total, per nota d'accés													13,1%	21,3%	19,9%	15,2%	12,2%	8,1%	5,3%	3,5%	1,4%	0,2%
% d'estud. preinscrits Catalunya respecte el total, per nota d'accés 2003													13,4%	22,8%	20,1%	15,1%	11,1%	7,9%	5,1%	3,1%	1,1%	0,2%

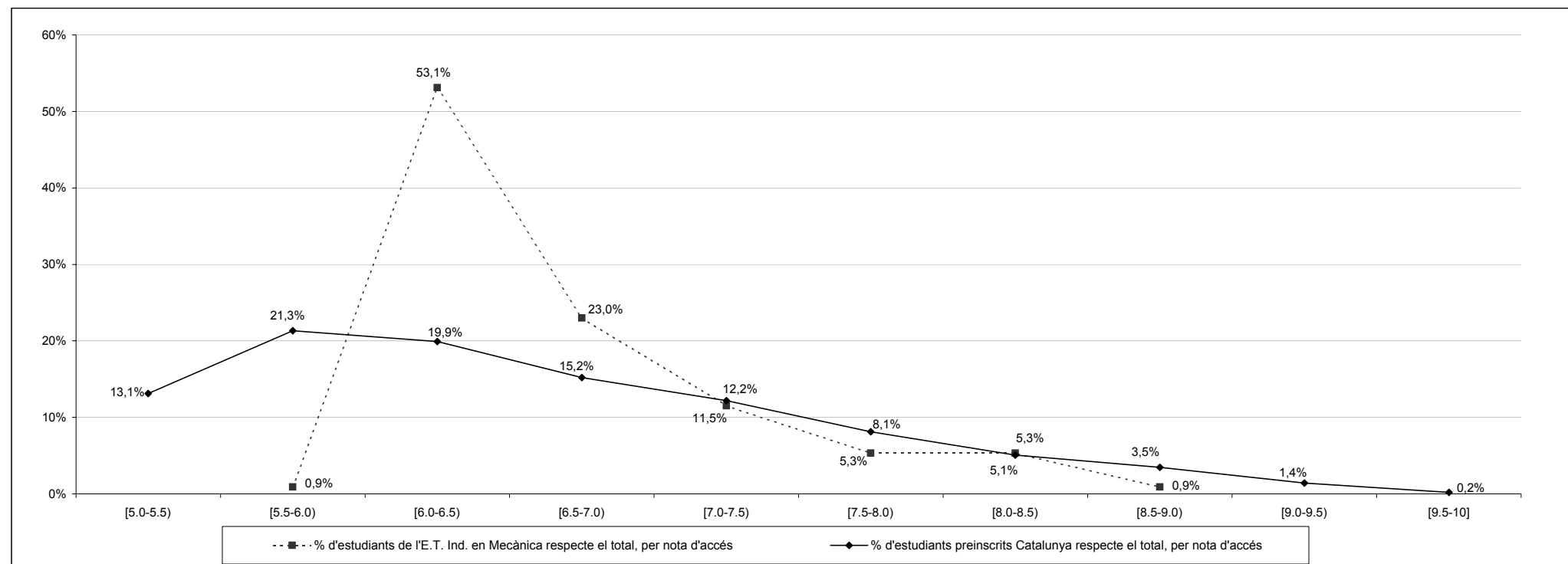

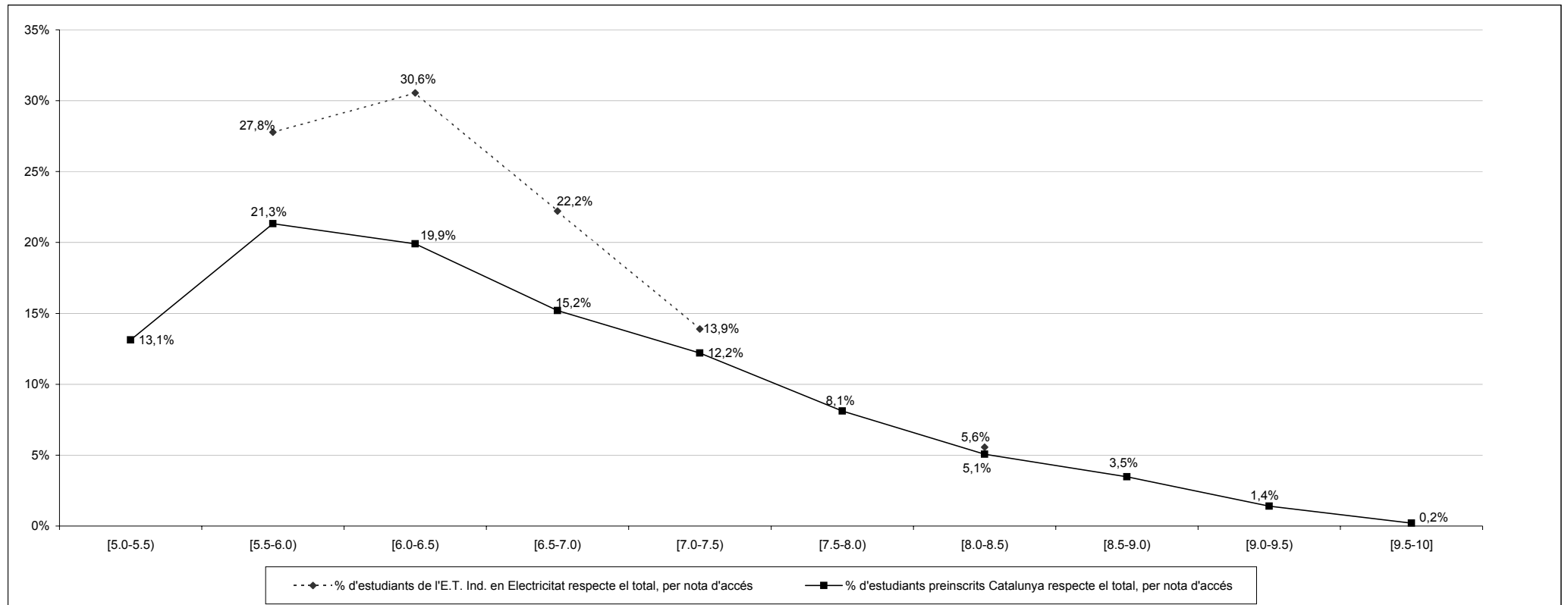

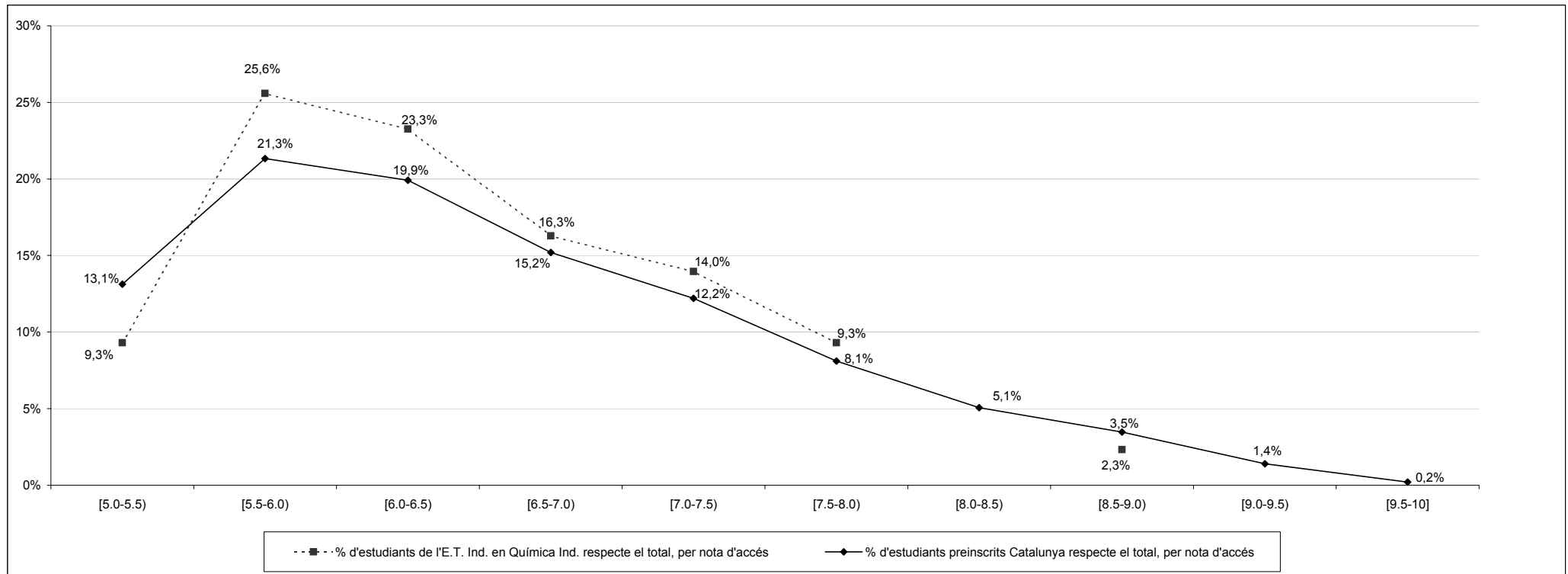



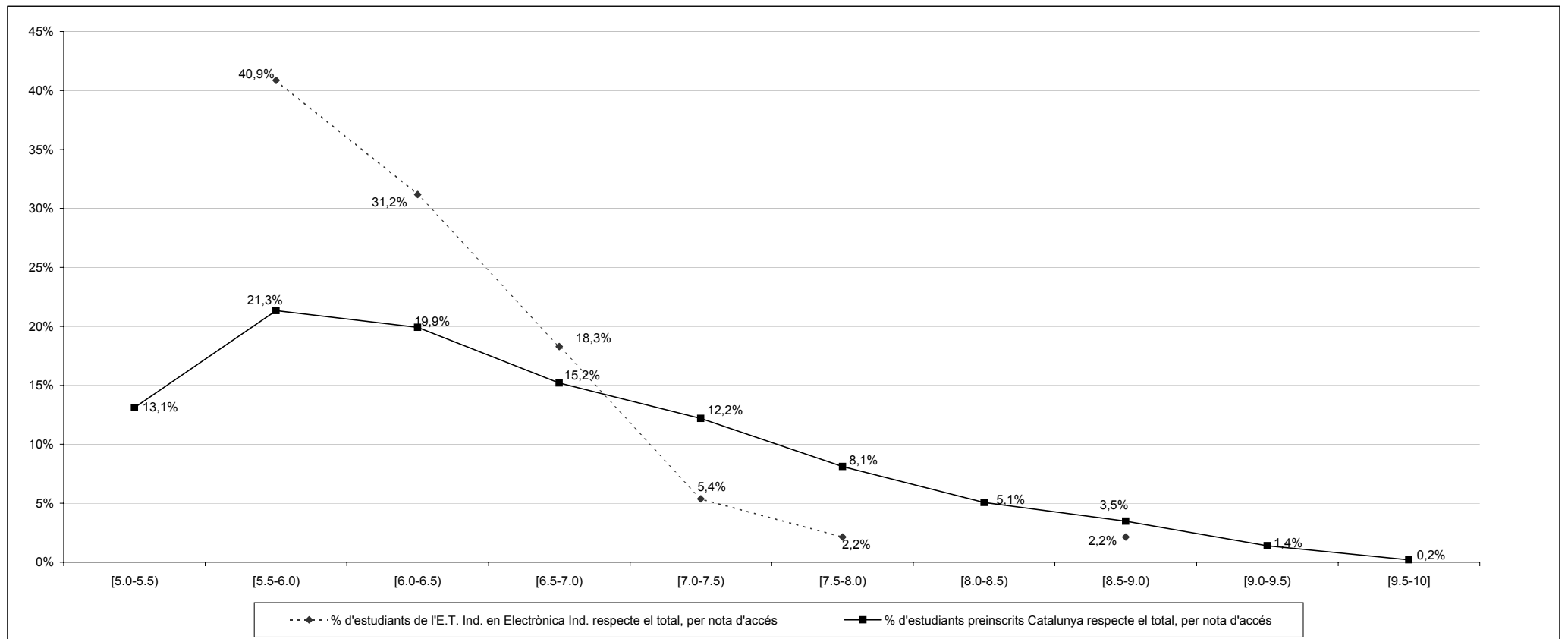

Percentatge acumulat d'estudiants matriculats nous de 1r respecte total de preinscrits a Catalunya, per notes d'accés. Accés per PAU (via 0). Any 2004

<b>Matriculats nous de 1r UPC</b>	Eng. Tèc. Ind., en Mecànica
	Eng. Tèc. Ind., en Electricitat
	Eng. Tèc. Ind., en Química Ind.
	Eng. Tèc. Ind., en Electrònica Ind.
<b>Total de preinscrits a Catalunya</b>	
<b>% matriculats nous de 1r respecte % total de preinscrits a Catalunya</b>	Eng. Tèc. Ind., en Mecànica
	Eng. Tèc. Ind., en Electricitat
	Eng. Tèc. Ind., en Química Ind.
	Eng. Tèc. Ind., en Electrònica Ind.

Acumulat de notes d'accés						Total
≥7.0	≥7.5	≥8.0	≥8.5	≥9.0	≥9.5	
26	13	7	1	0	0	<b>113</b>
23,01%	11,50%	6,19%	0,88%	0,00%	0,00%	
7	2	2	0	0	0	<b>36</b>
19,44%	5,56%	5,56%	0,00%	0,00%	0,00%	
11	5	1	1	0	0	<b>43</b>
25,58%	11,63%	2,33%	2,33%	0,00%	0,00%	
9	4	2	2	0	0	<b>93</b>
9,68%	4,30%	2,15%	2,15%	0,00%	0,00%	
7.477	4.480	2.489	1.246	392	49	<b>24.566</b>
30,44%	18,24%	10,13%	5,07%	1,60%	0,20%	
0,76	0,63	0,61	0,17	0,00	0,00	
0,64	0,30	0,55	0,00	0,00	0,00	
0,84	0,64	0,23	0,46	0,00	0,00	
0,32	0,24	0,21	0,42	0,00	0,00	

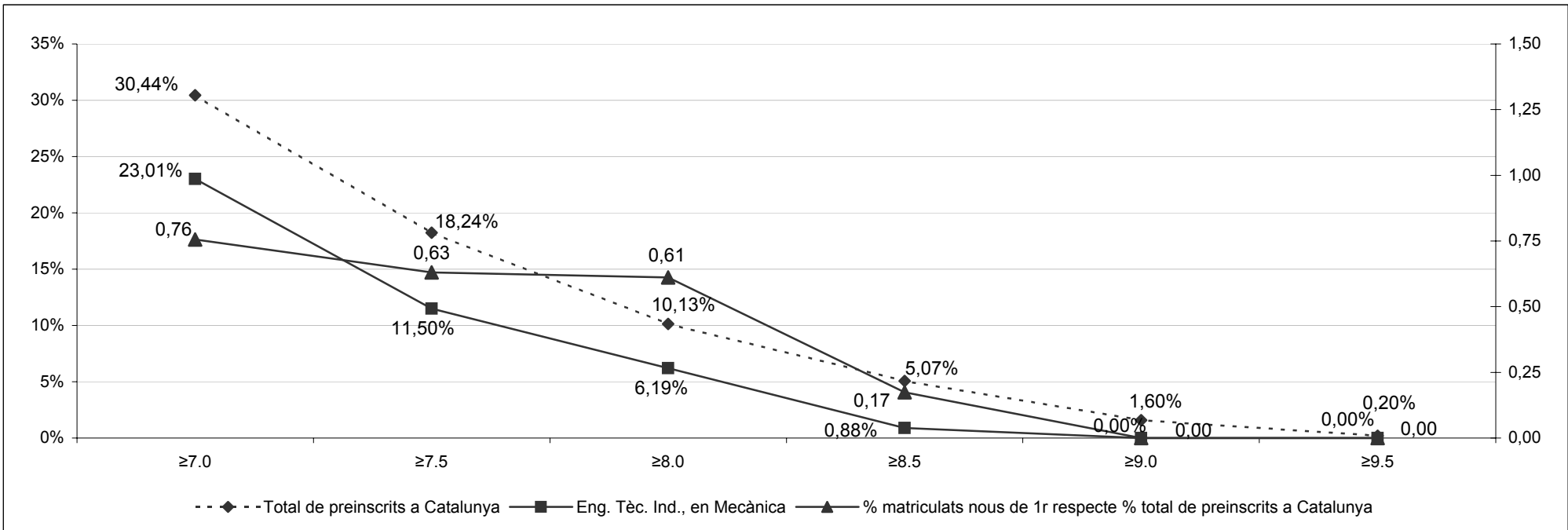

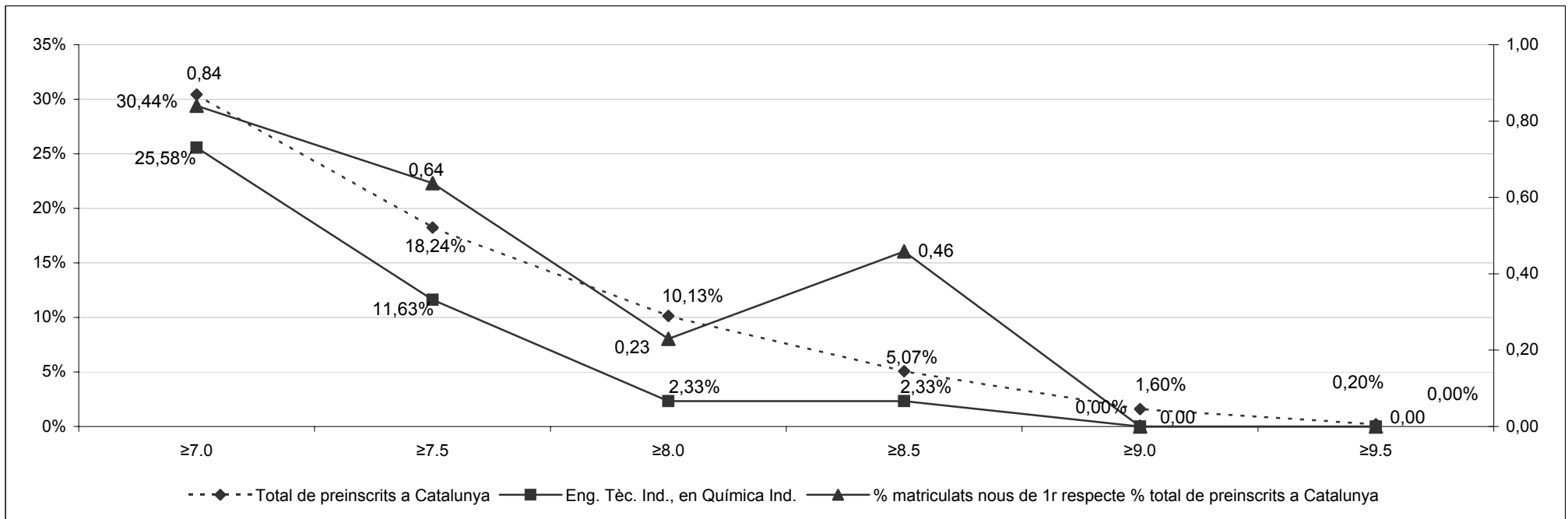
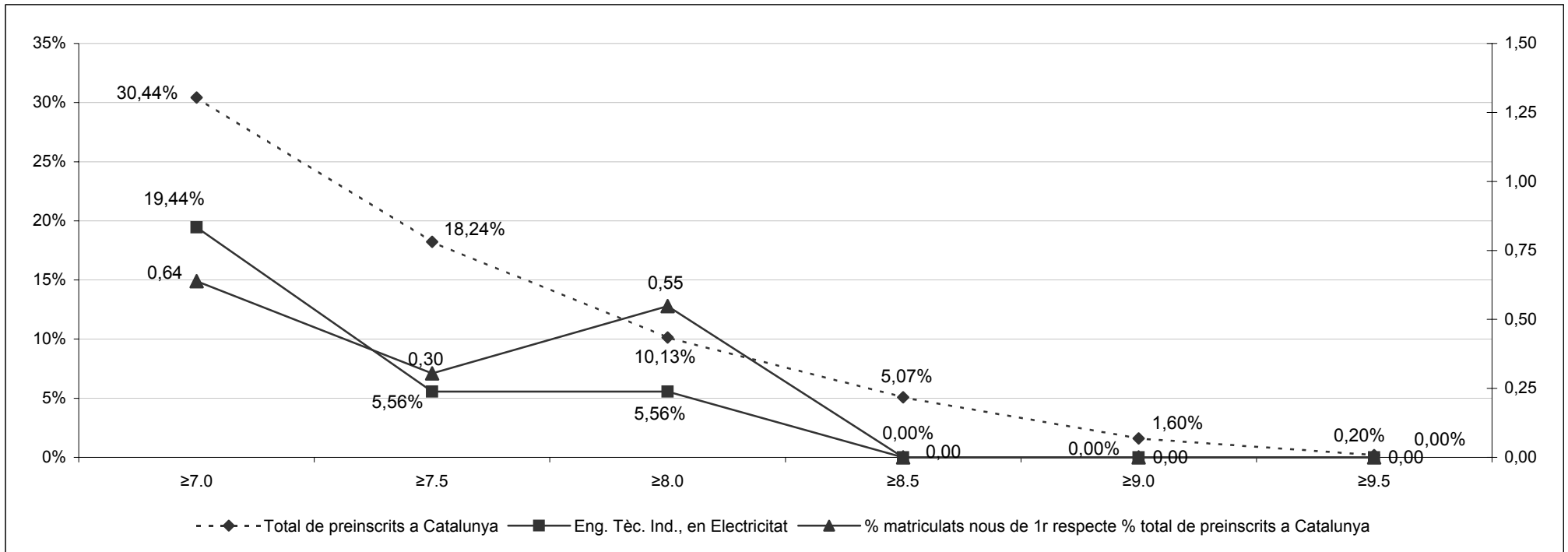

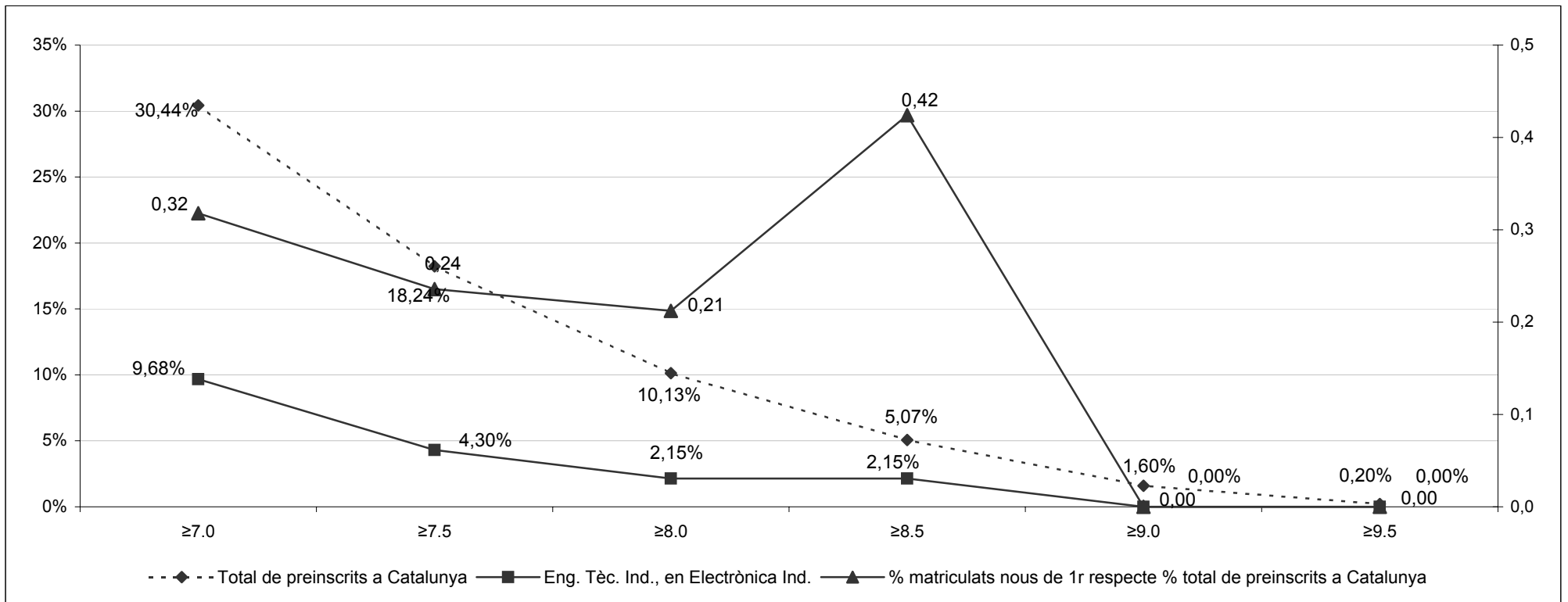

Centre	Nom Estudi	Oferta	Matriculats nous de 1r				Nota de tall 2003-2004		Nota de tall 2004-2005		[5.0-5.5]	[5.5-6.0]	[6.0-6.5]	[6.5-7.0]	[7.0-7.5]	[7.5-8.0]	[8.0-8.5]	[8.5-9.0]	[9.0-9.5]	[9.5-10]	Total
			Via 0	FP/CFGS	Altres vies	Total	a l'inici del procés	al final del procés	a l'inici del procés	al final del procés											
			PAU	PAU	PAU	PAU															
830 ENG. TEC. AGR., ESP. EN IND. AGRARÀRIES I ALIMENTÀRIES		75	39	21	13	73	5,00	5,00	5,00	5,00	13	11	7	5	3						39
% d'estudiants de l'E.T. Agr. en Ind. Agrar. i Aliment. respecte el total, per nota d'accés											33,3%	28,2%	17,9%	12,8%	7,7%						
% d'estudiants de l'E.T. Agr. En Ind. Agrar. i Aliment. respecte el total, per nota d'accés 2003											35,0%	30,0%	20,0%	5,0%	2,5%	2,5%	5,0%				
830 ENG. TEC. AGR., ESP. EN EXPLOTACIONS AGROPECUÀRIES		75	23	12	12	47	5,00	5,00	5,00	5,00	9	6	2	4	1	1					23
% d'estudiants de l'E.T. Agr. en Explot. Agropec. respecte el total, per nota d'accés											39,1%	26,1%	8,7%	17,4%	4,3%	4,3%					
% d'estudiants de l'E.T. Agr. En Explot. Agropec. respecte el total, per nota d'accés 2003											29,3%	43,9%	7,3%	9,8%	2,4%	7,3%					
830 ENG. TEC. AGR., ESP. EN HORTOFRUCTICULTURA I JARDINERIA		75	38	10	15	63	5,00	5,00	5,00	5,00	9	17	3	3	4	2					38
% d'estudiants de l'E.T. Agr. en Hortofr. i Jard. respecte el total, per nota d'accés											23,7%	44,7%	7,9%	7,9%	10,5%	5,3%					
% d'estudiants de l'E.T. Agr. En Hortofr. i Jard. respecte el total, per nota d'accés 2003											25,7%	40,0%	17,1%	8,6%	5,7%			2,9%			
<b>TOTAL Preinscrits a Catalunya</b>											<b>3.224</b>	<b>5.239</b>	<b>4.891</b>	<b>3.735</b>	<b>2.997</b>	<b>1.991</b>	<b>1.243</b>	<b>854</b>	<b>343</b>	<b>49</b>	<b>24.566</b>
% d'estudiants preinscrits Catalunya respecte el total, per nota d'accés											13,1%	21,3%	19,9%	15,2%	12,2%	8,1%	5,1%	3,5%	1,4%	0,2%	
% d'estud. preinscrits Catalunya respecte el total, per nota d'accés 2003											13,4%	22,8%	20,1%	15,1%	11,1%	7,9%	5,1%	3,1%	1,1%	0,2%	

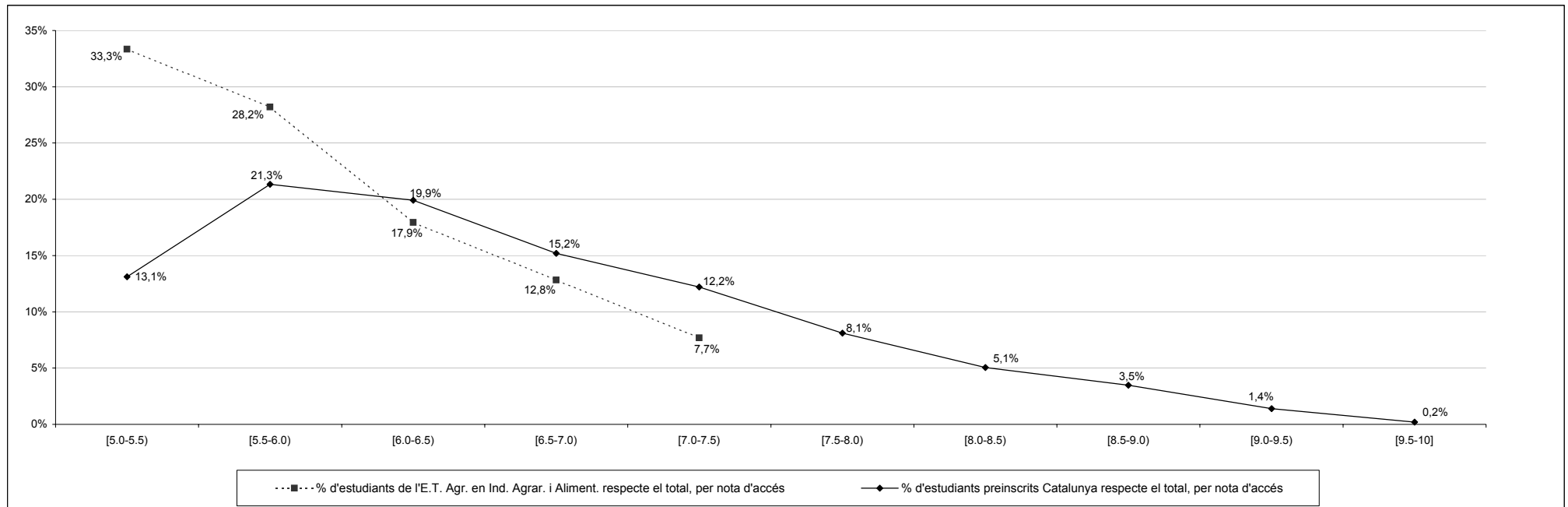

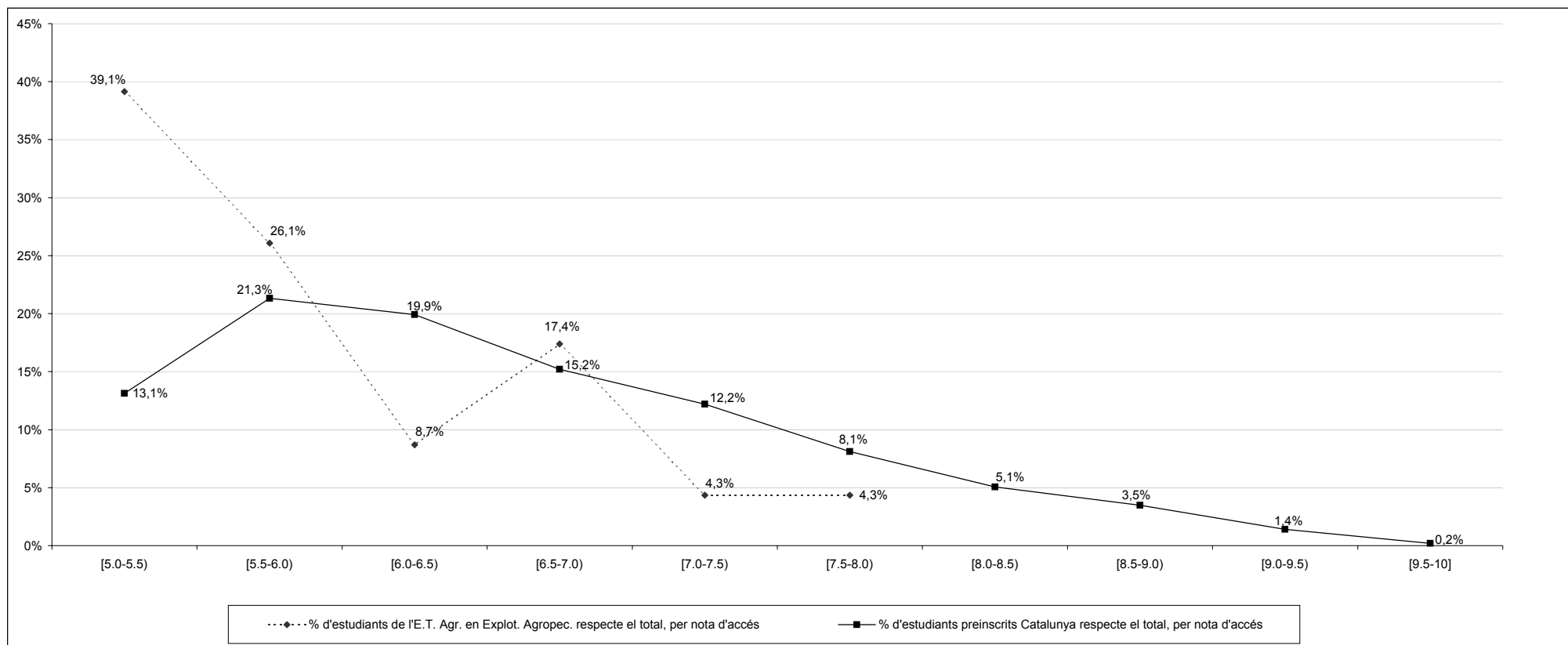

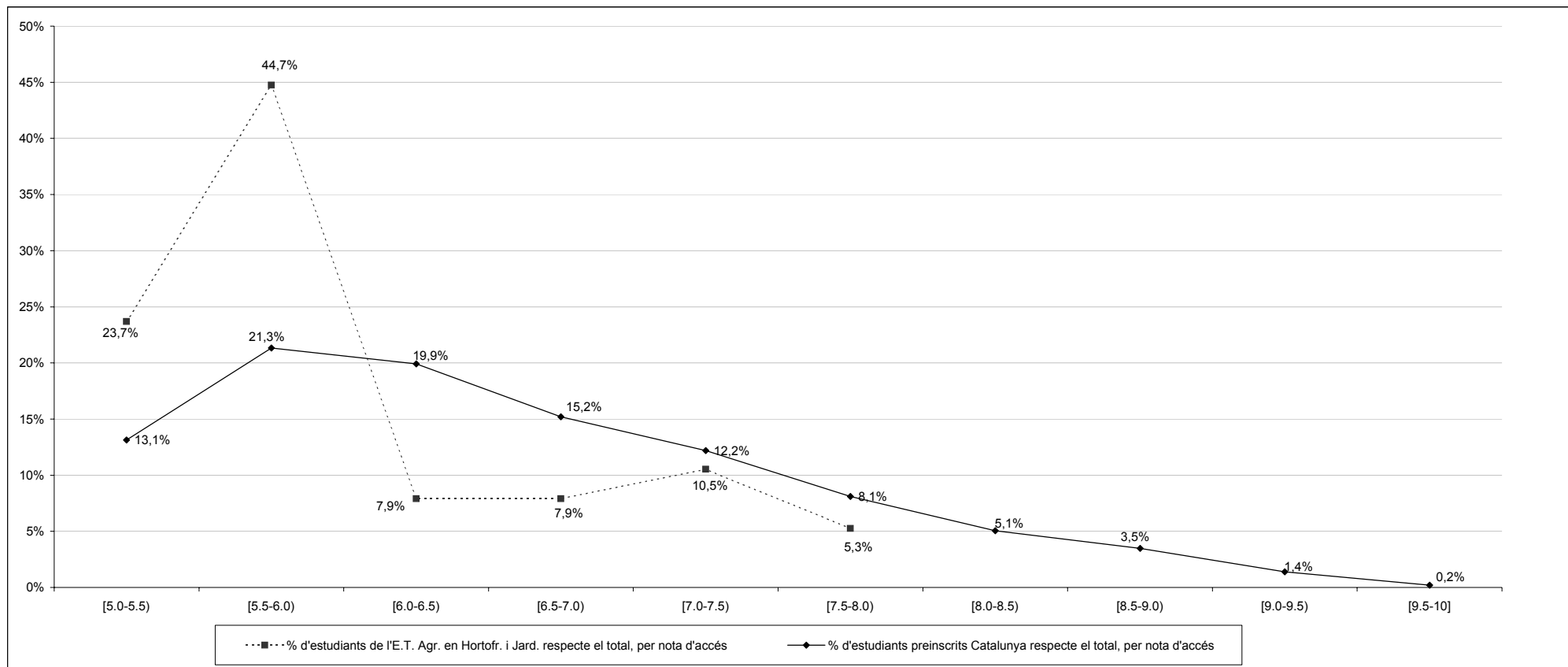

Percentatge acumulat d'estudiants matriculats nous de 1r respecte total de preinscrits a Catalunya, per notes d'accés. Accés per PAU (via 0). Any 2004

Acumulat de notes d'accés					
≥7.0	≥7.5	≥8.0	≥8.5	≥9.0	≥9.5
3	0	0	0	0	0
7,69%	0,00%	0,00%	0,00%	0,00%	0,00%
2	1	0	0	0	0
8,70%	4,35%	0,00%	0,00%	0,00%	0,00%
6	2	0	0	0	0
15,79%	5,26%	0,00%	0,00%	0,00%	0,00%
7.477	4.480	2.489	1.246	392	49
30,44%	18,24%	10,13%	5,07%	1,60%	0,20%
0,25	0,00	0,00	0,00	0,00	0,00
0,29	0,24	0,00	0,00	0,00	0,00
0,52	0,29	0,00	0,00	0,00	0,00

Total
39
23
38
24.566

<b>Matriculats nous de 1r UPC</b>	Eng. Tèc. Agr., en Ing. Agrar. i Aliment.
	Eng. Tèc. Agr., en Explot. Agropec.
	Eng. Tèc. Agr., en Hortofr. i Jard.
<b>Total de preinscrits a Catalunya</b>	
<b>% matriculats nous de 1r respecte % total de preinscrits a Catalunya</b>	Eng. Tèc. Agr., en Ing. Agrar. i Aliment.
	Eng. Tèc. Agr., en Explot. Agropec.
	Eng. Tèc. Agr., en Hortofr. i Jard.

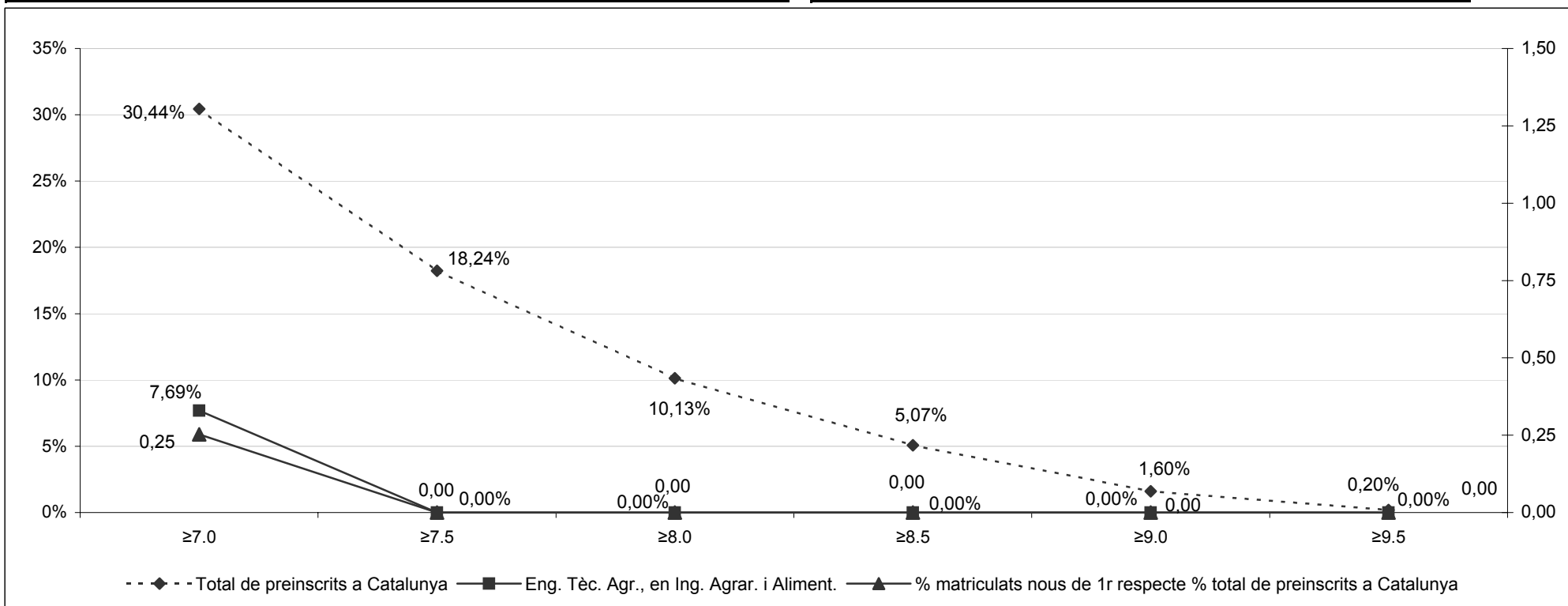



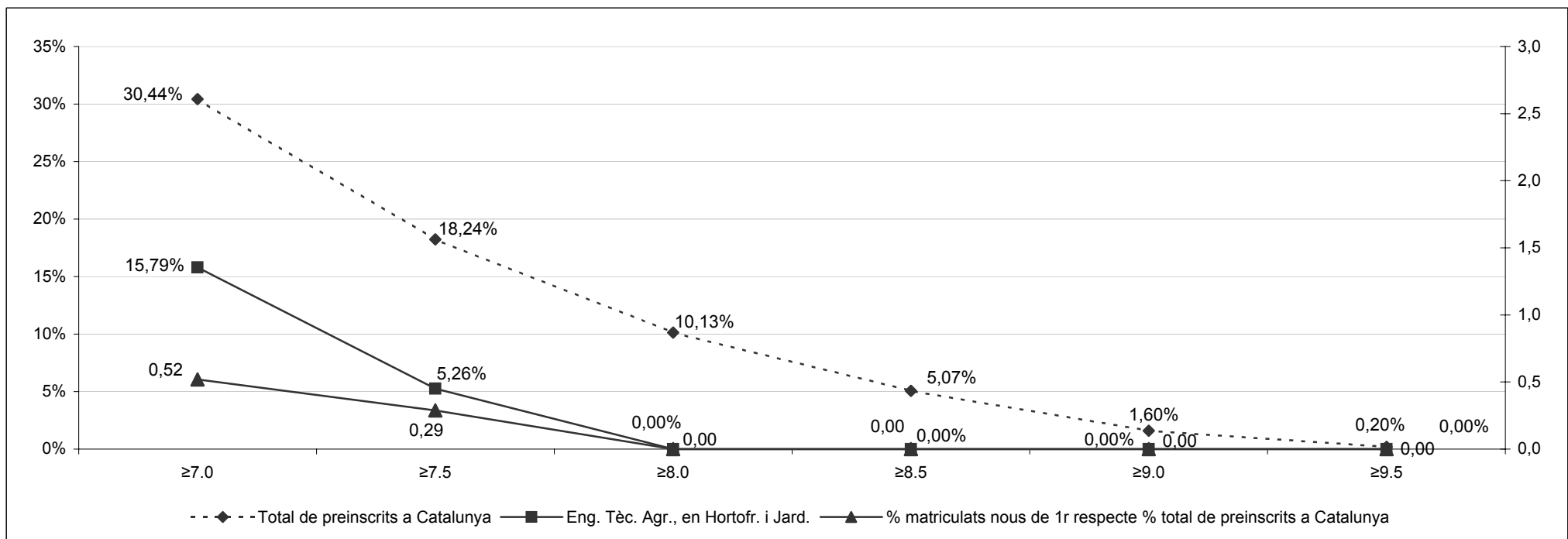
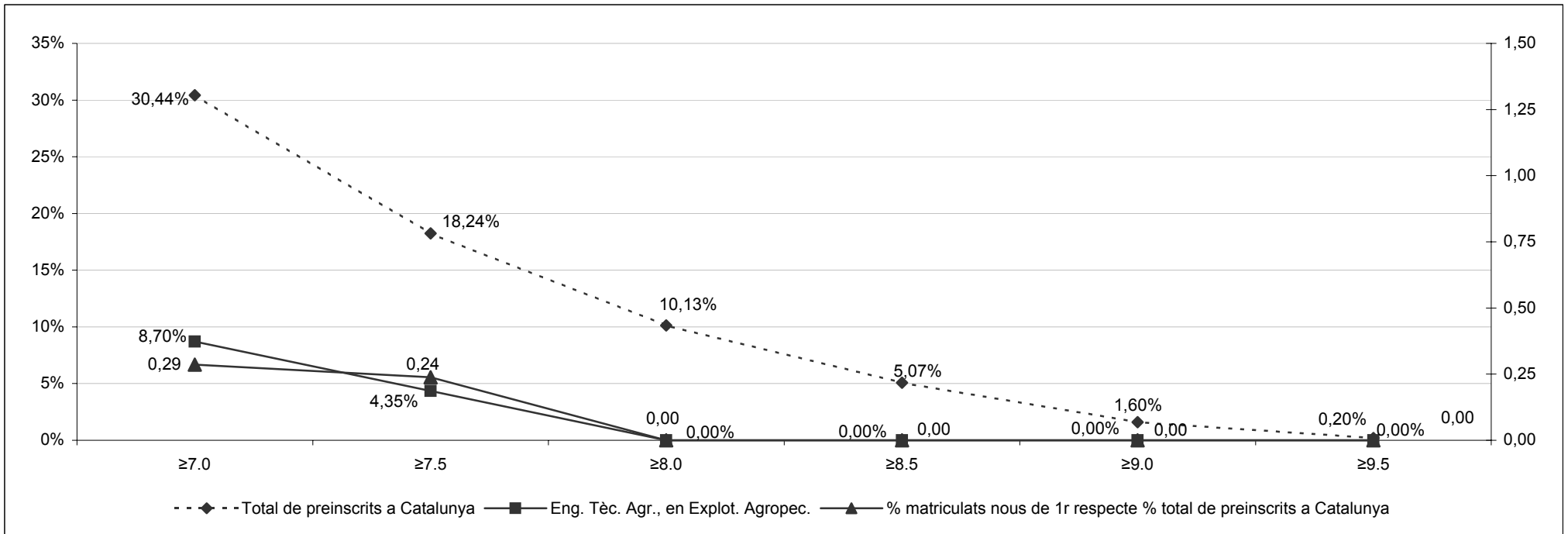

Estudiants nous de 1r, per nota d'accés. Any acadèmic 2004/2005

Accés PAU (via 0)

Centre	Nom Estudi	Oferta	Matriculats nous de 1r				Nota de tall 2003-2004		Nota de tall 2004-2005		[5.0-5.5]	[5.5-6.0]	[6.0-6.5]	[6.5-7.0]	[7.0-7.5]	[7.5-8.0]	[8.0-8.5]	[8.5-9.0]	[9.0-9.5]	[9.5-10]	Total
			Via 0	FP/CFGS	Altres vies	Total	a l'inici del procés	al final del procés	a l'inici del procés	al final del procés											
840 ENG. TEC. DE TELECOMUNICACIÓ, ESP. EN TELEMÀTICA		100	12	24	8	44	5,00	5,00	5,00	5,00	4	4	2		1	1					12
% d'estudiants de l'E.T. Telec. esp. en Telemàtica respecte el total, per nota d'accés											33,3%	33,3%	16,7%		8,3%	8,3%					
% d'estudiants de l'E.T. Telec. esp. en Telemàtica respecte el total, per nota d'accés 2003											62,5%	12,5%	6,3%	12,5%				6,3%			
840 ENG. TEC. EN INFORMÀTICA DE GESTIÓ		100	6	22	4	32	5,00	5,00	5,00	5,00	2	3		1							6
% d'estudiants de l'E.T. en Informàtica de Gestió respecte el total, per nota d'accés											33,3%	50,0%		16,7%							
% d'estudiants de l'E.T. en Informàtica de Gestió respecte el total, per nota d'accés 2003											30,4%	34,8%	30,4%	4,3%							
840 ENG. TEC. IND., ESP. EN ELECTRÒNICA INDUSTRIAL		80	6	28	11	45	5,00	5,00	5,00	5,00	3	1	1				1				6
% d'estudiants de l'E.T. Ind. en Electrònica Ind. respecte el total, per nota d'accés											50,0%	16,7%	16,7%					16,7%			
% d'estudiants de l'E.T. Ind. en Electrònica Ind. respecte el total, per nota d'accés 2003											28,6%	42,9%	14,3%		7,1%			7,1%			
<b>TOTAL Preinscrits a Catalunya</b>											<b>3.224</b>	<b>5.239</b>	<b>4.891</b>	<b>3.735</b>	<b>2.997</b>	<b>1.991</b>	<b>1.243</b>	<b>854</b>	<b>343</b>	<b>49</b>	<b>24.566</b>
% d'estudiants preinscrits Catalunya respecte el total, per nota d'accés											13,1%	21,3%	19,9%	15,2%	12,2%	8,1%	5,1%	3,5%	1,4%	0,2%	
% d'estud. preinscrits Catalunya respecte el total, per nota d'accés 2003											13,4%	22,8%	20,1%	15,1%	11,1%	7,9%	5,1%	3,1%	1,1%	0,2%	

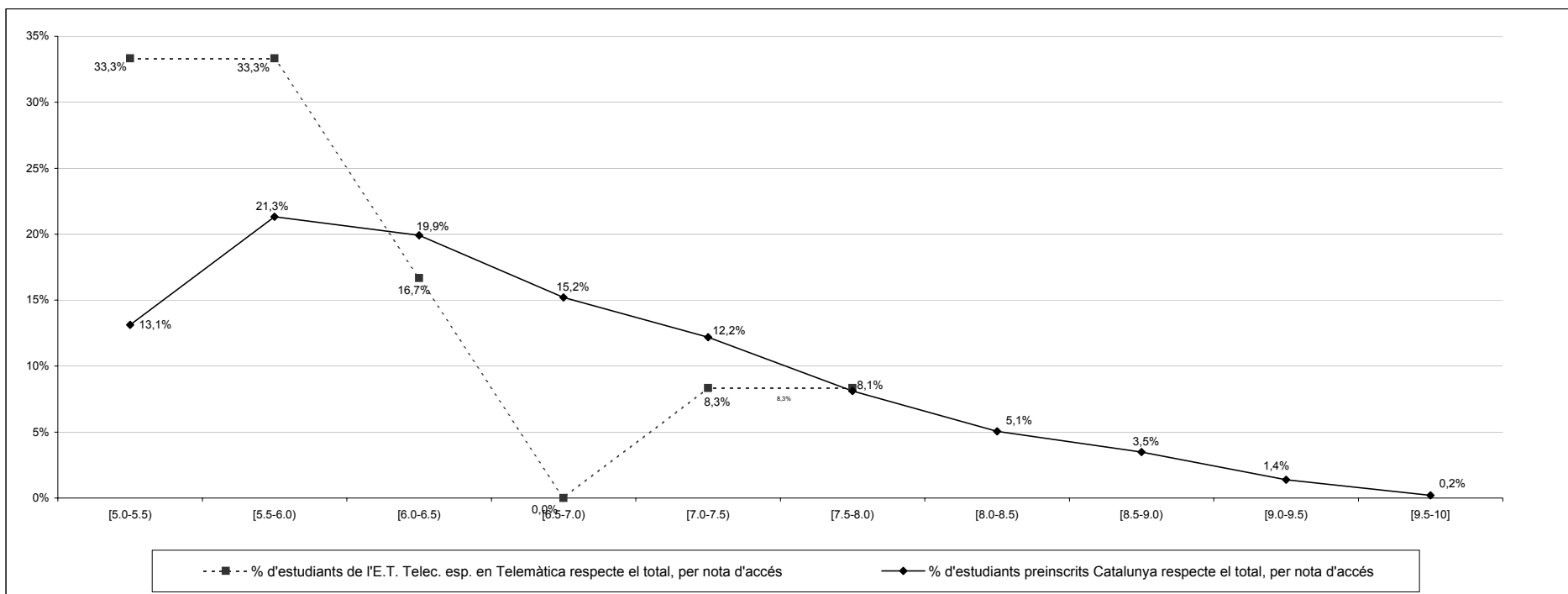

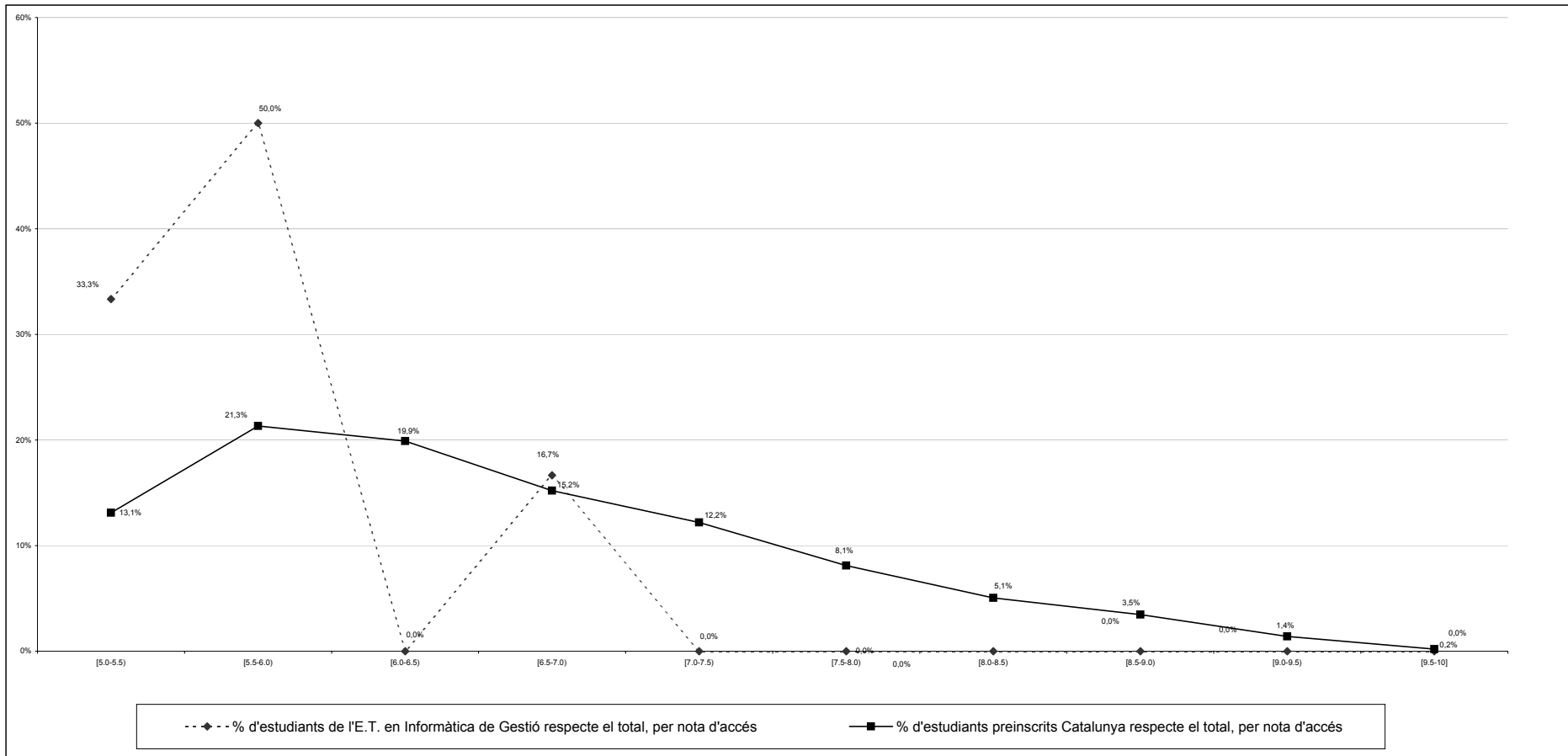

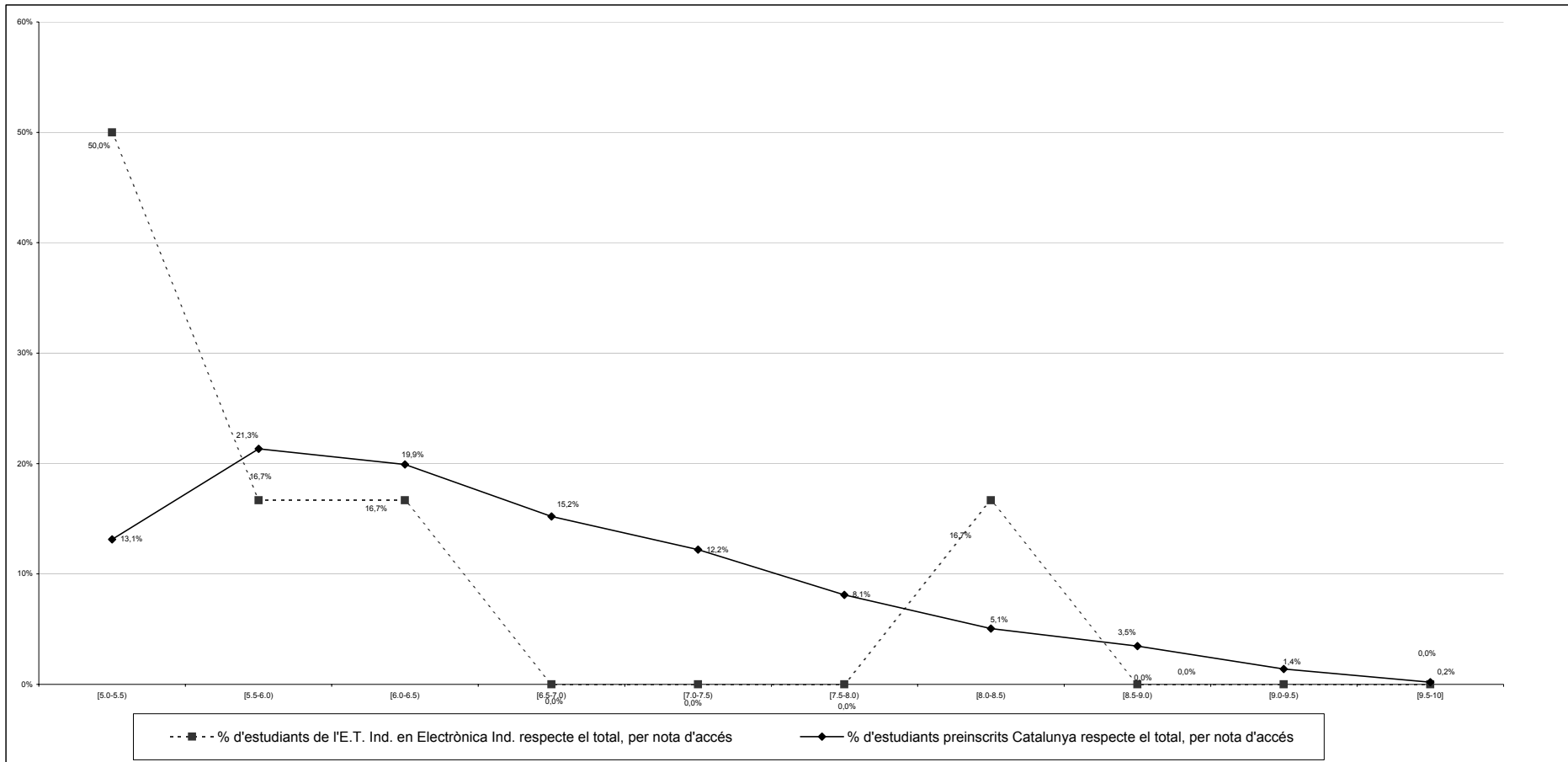

Percentatge acumulat d'estudiants matriculats nous de 1r respecte total de preinscrits a Catalunya, per notes d'accés. Accés per PAU (via 0). Any 2004

Acumulat de notes d'accés					
≥7.0	≥7.5	≥8.0	≥8.5	≥9.0	≥9.5
2	1	0	0	0	0
16,67%	8,33%	0,00%	0,00%	0,00%	0,00%
0	0	0	0	0	0
0,00%	0,00%	0,00%	0,00%	0,00%	0,00%
1	1	1	0	0	0
16,67%	16,67%	16,67%	0,00%	0,00%	0,00%
7.477	4.480	2.489	1.246	392	49
30,44%	18,24%	10,13%	5,07%	1,60%	0,20%
0,55	0,46	0,00	0,00	0,00	0,00
0,00	0,00	0,00	0,00	0,00	0,00
0,55	0,91	1,64	0,00	0,00	0,00

<b>Total</b>
<b>12</b>
<b>6</b>
<b>6</b>
<b>24.566</b>

<b>Matriculats nous de 1r UPC</b>	Eng. Tèc. Telecom. en Telemàtica
	Eng. Tèc. en Informàtica de Gestió
	Eng. Tèc. Ind. en Electrònica Industrial
<b>Total de preinscrits a Catalunya</b>	
<b>% matriculats nous de 1r respecte % total de preinscrits a Catalunya</b>	Eng. Tèc. Telecom. en Telemàtica
	Eng. Tèc. en Informàtica de Gestió
	Eng. Tèc. Ind. en Electrònica Industrial

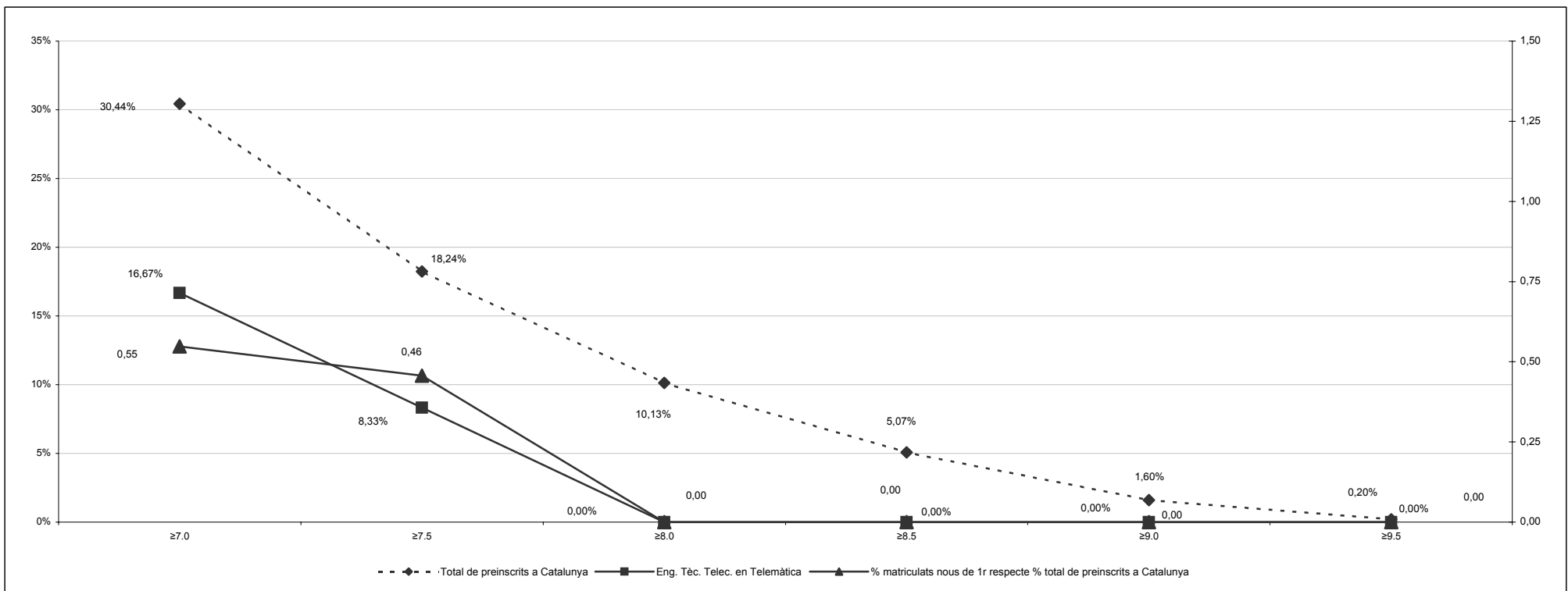

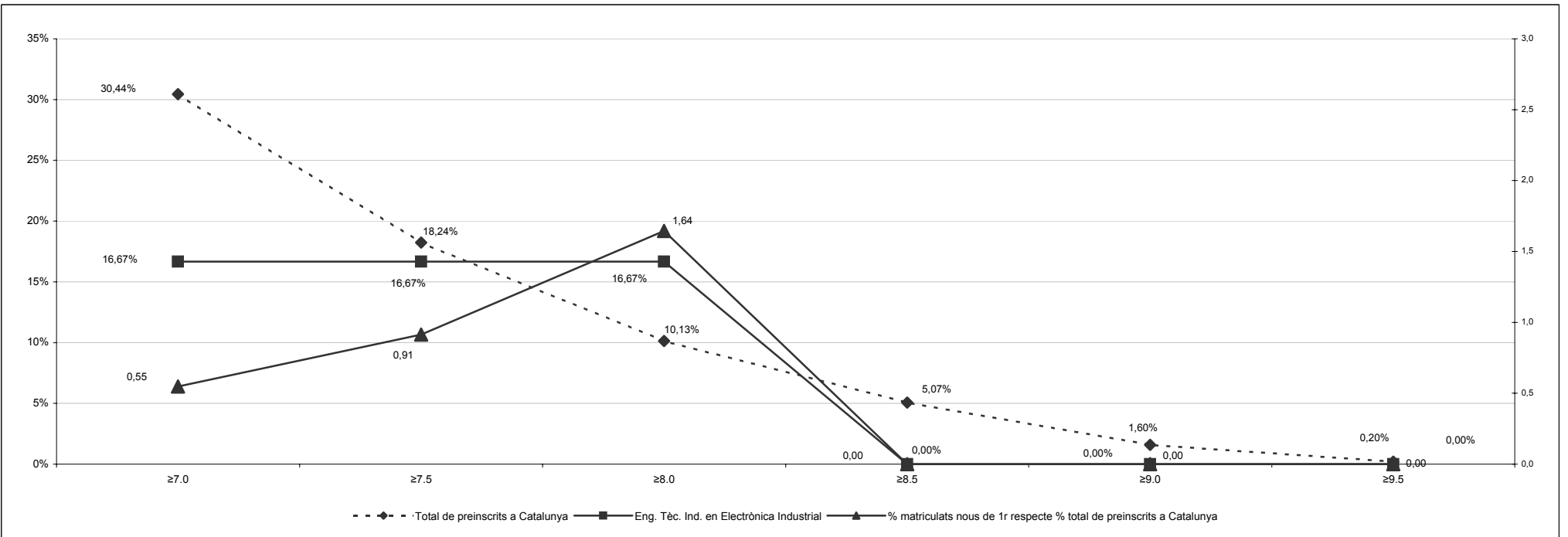
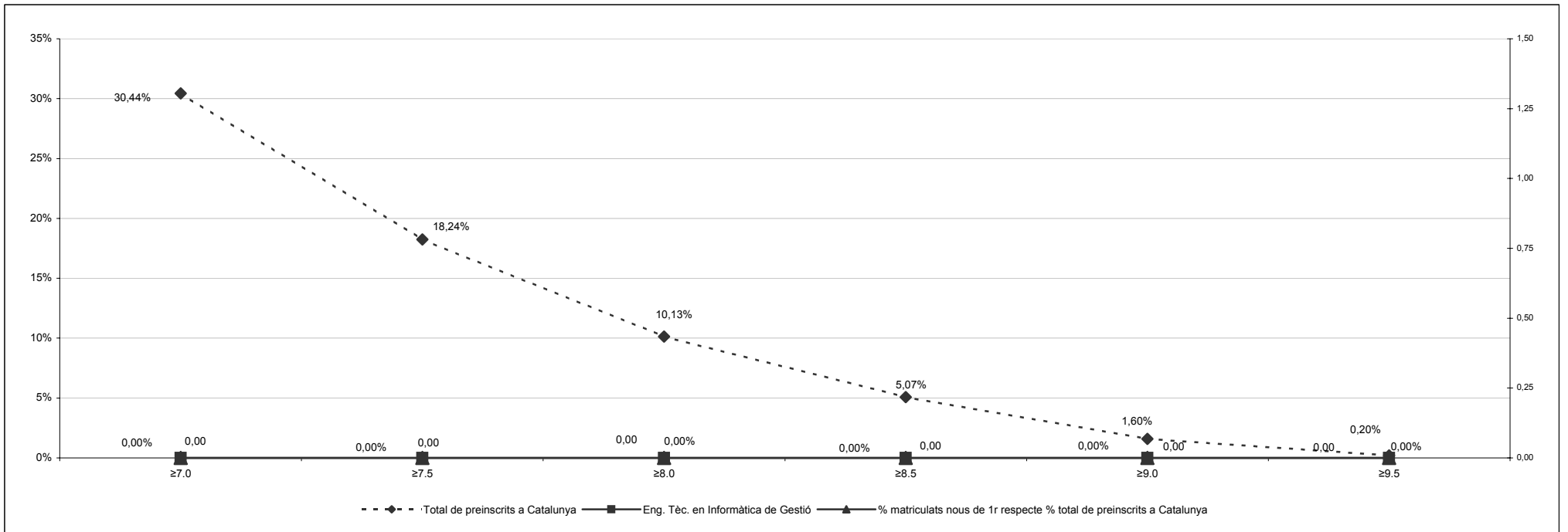

Centre	Nom Estudi	Oferta	Matriculats nous de 1r				Nota de tall 2003-2004		Nota de tall 2004-2005		[5.0-5.5]	[5.5-6.0]	[6.0-6.5]	[6.5-7.0]	[7.0-7.5]	[7.5-8.0]	[8.0-8.5]	[8.5-9.0]	[9.0-9.5]	[9.5-10]	Total	
			Via 0	FP/CFGS	Altres vies	Total	a l'inici del procés	al final del procés	a l'inici del procés	al final del procés												
			PAU	PAU	PAU	PAU	PAU	PAU	PAU	PAU												
860 ENG. TEC. IND., ESP. EN QUÍMICA IND.		45	4	10	1	15	5,00	5,00	5,00	5,00	1	3									4	
% d'estudiants de l'E.T. Ind. en Química Ind. respecte el total, per nota d'accés											25,0%	75,0%										
% d'estudiants de l'E.T. Ind. En Química Ind. respecte el total, per nota d'accés 2003											25,0%	37,5%	12,5%					25,0%				
<b>TOTAL Preinscrits a Catalunya</b>											<b>3.224</b>	<b>5.239</b>	<b>4.891</b>	<b>3.735</b>	<b>2.997</b>	<b>1.991</b>	<b>1.243</b>	<b>854</b>	<b>343</b>	<b>49</b>	<b>24.566</b>	
% d'estudiants preinscrits Catalunya respecte el total, per nota d'accés											13,1%	21,3%	19,9%	15,2%	12,2%	8,1%	5,1%	3,5%	1,4%	0,2%		
% d'estud. preinscrits Catalunya respecte el total, per nota d'accés 2003											13,4%	22,8%	20,1%	15,1%	11,1%	7,9%	5,1%	3,1%	1,1%	0,2%		

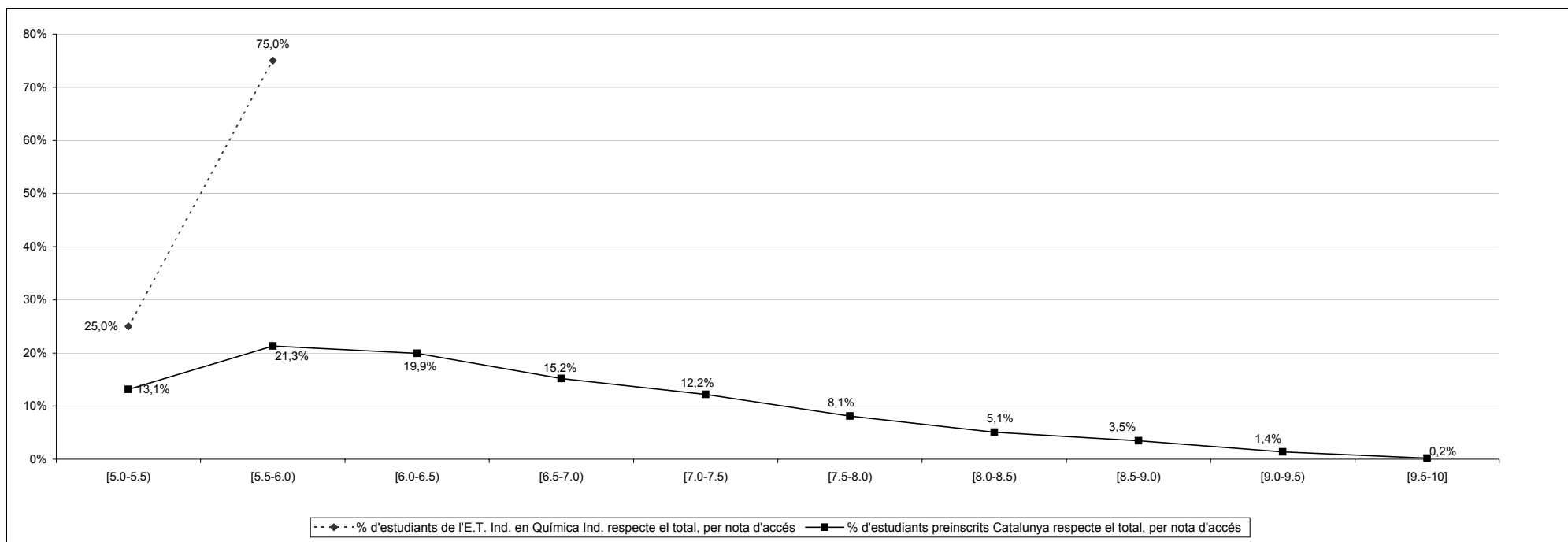

Percentatge acumulat d'estudiants matriculats nous de 1r respecte total de preinscrits a Catalunya, per notes d'accés. Accés per PAU (via 0). Any 2004

		Acumulat de notes d'accés						Total
		≥7.0	≥7.5	≥8.0	≥8.5	≥9.0	≥9.5	
Matriculats nous de 1r UPC	Eng. Tèc. Ind., en Química Ind.	0	0	0	0	0	0	4
Total de preinscrits a Catalunya		7.477	4.480	2.489	1.246	392	49	24.566
% matriculats nous de 1r respecte % total de preinscrits a Catalunya	Eng. Tèc. Ind., en Química Ind.	0,00%	0,00%	0,00%	0,00%	0,00%	0,00%	
		30,44%	18,24%	10,13%	5,07%	1,60%	0,20%	
		0,00	0,00	0,00	0,00	0,00	0,00	

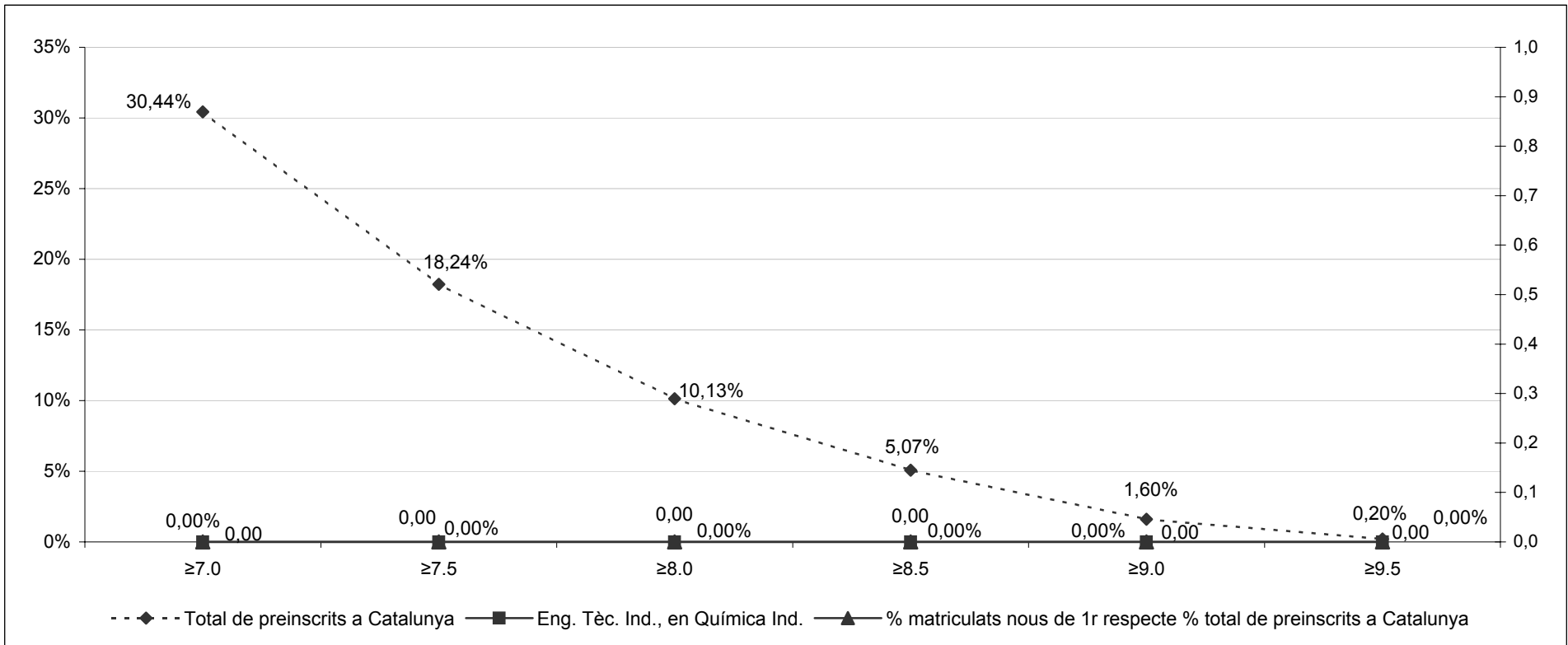



Estudiants nous de 1r, per nota d'accés. Any acadèmic 2004/2005

Accés PAU (via 0)

Escola Universitària d'Enginyeria Tècnica de Teixits de Punt de Canet de Mar

Centre	Nom Estudi	Oferta	Matriculats nous de 1r				Nota de tall 2003-2004		Nota de tall 2004-2005		[5.0-5.5)	[5.5-6.0)	[6.0-6.5)	[6.5-7.0)	[7.0-7.5)	[7.5-8.0)	[8.0-8.5)	[8.5-9.0)	[9.0-9.5)	[9.5-10]	Total								
			Via 0	FP/CFGS	Altres vies	Total	a l'inici del procés	al final del procés	a l'inici del procés	al final del procés																			
			PAU	PAU	PAU	PAU	PAU	PAU	PAU	PAU																			
870 ENG. TEC. IND., ESP. EN TÈXTEL		35	1	0	1	2	5,00	5,00	5,00	5,00	1										1								
% d'estudiants de l'E.T. Ind. en Tèxtil respecte el total, per nota d'accés											100,0%																		
% d'estudiants de l'E.T. Ind. en Tèxtil respecte el total, per nota d'accés 2003											40,0%	20,0%	40,0%																
<b>TOTAL Preinscrits a Catalunya</b>											<b>3.224</b>	<b>5.239</b>	<b>4.891</b>	<b>3.735</b>	<b>2.997</b>	<b>1.991</b>	<b>1.243</b>	<b>854</b>	<b>343</b>	<b>49</b>	<b>24.566</b>								
% d'estudiants preinscrits Catalunya respecte el total, per nota d'accés											13,1%	21,3%	19,9%	15,2%	12,2%	8,1%	5,1%	3,5%	1,4%	0,2%									
% d'estud. preinscrits Catalunya respecte el total, per nota d'accés 2003											13,4%	22,8%	20,1%	15,1%	11,1%	7,9%	5,1%	3,1%	1,1%	0,2%									

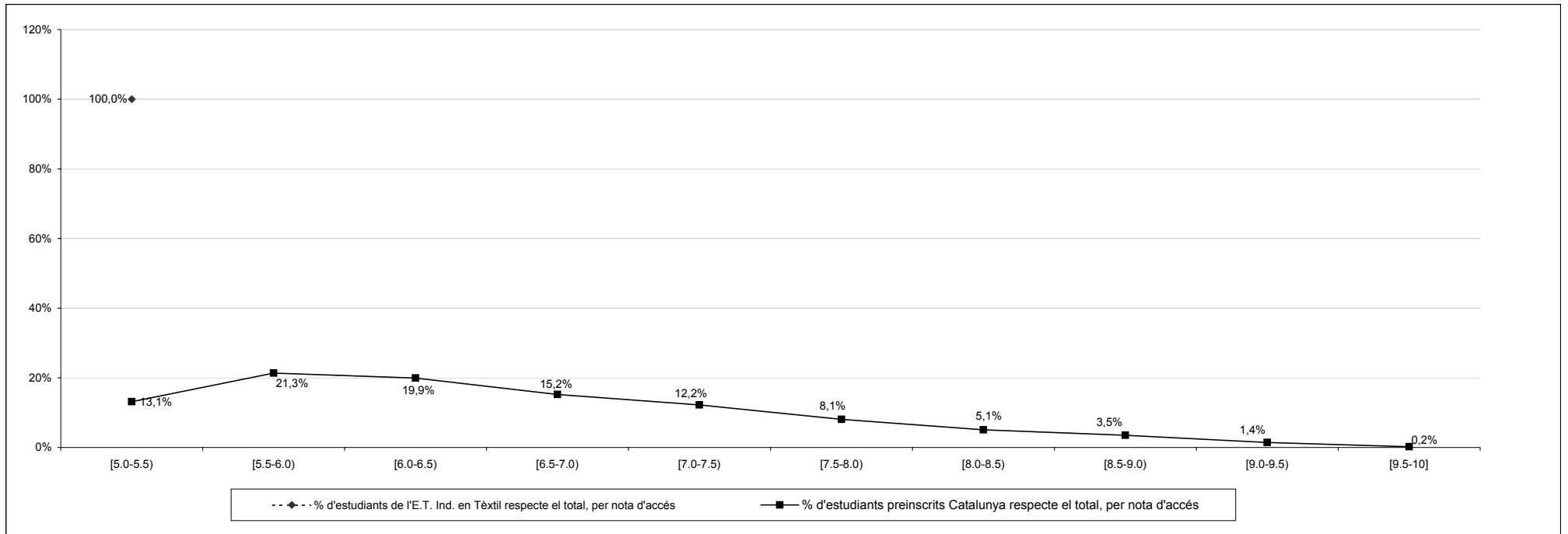

Percentatge acumulat d'estudiants matriculats nous de 1r respecte total de preinscrits a Catalunya, per notes d'accés. Accés per PAU (via 0). Any 2004

		Acumulat de notes d'accés						Total
		≥7.0	≥7.5	≥8.0	≥8.5	≥9.0	≥9.5	
<b>Matriculats nous de 1r UPC</b>	Eng. Tèc. Ind., en Tèxtil	0	0	0	0	0	0	<b>2</b>
		0,00%	0,00%	0,00%	0,00%	0,00%	0,00%	
<b>Total de preinscrits a Catalunya</b>		7.477	4.480	2.489	1.246	392	49	<b>24.566</b>
<b>% matriculats nous de 1r respecte % total de preinscrits a Catalunya</b>		30,44%	18,24%	10,13%	5,07%	1,60%	0,20%	
		0,00	0,00	0,00	0,00	0,00	0,00	

