

**TERCER BLOC DE REVISIONS DE LLOCS DE TREBALL DEL PAS-F  
REDEFINICIÓ DE LLOCS A LA RLT  
Ratificació de l'acord 200/2005 del Consell de Govern de 22 de juliol  
de 2005**

Acord núm. 235/2005 del Consell de Govern pel qual es ratifica l'acord 200/2005 sobre el tercer bloc de revisions de llocs de treball del PAS-F, redefinició de llocs a la RLT. Ratificació de l'acord 200/2005 del Consell de Govern de 22 de juliol de 2005.

- Document aprovat provisionalment per votació per la Comissió de Personal i Acció Social del Consell de Govern del 14 de juliol de 2005.
- Document aprovat provisionalment pel Consell de Govern del 22 de juliol de 2005.
- Document aprovat per votació per la Comissió de Personal i Acció Social del Consell de Govern de 19 d'octubre de 2005.  
Document aprovat Pel Consell de Govern de 2 de novembre de 2005.

**DOCUMENT CG 11/10 2005**

Vicerectorat de Personal  
Octubre de 2005



**TERCER BLOC DE REVISIONS DE LLOCS DE TREBALL DEL PAS-F  
REDEFINICIÓ DE LLOCS A LA RLT (juliol 05 - provisional)**

En aquest bloc s'han analitzat 3 unitats:

| Unitats                           |
|-----------------------------------|
| 051 – ÀREA D'ORGANITZACIÓ         |
| 120 – CONSELL SOCIAL              |
| 160 – COORDINACIÓ DEL CAMPUS NORD |

Els llocs analitzats han estat 8 i els perfils assignats han estat:

| Perfil                   | Nombre   |
|--------------------------|----------|
| Cap 2 N 3                | 2        |
| Tècnic Staff N 2         | 1        |
| Tècnic/a de Gestió N 3   | 2        |
| Tècnic/a de Suport N 2   | 2        |
| Operatiu d'Administració | 1        |
| <b>Total</b>             | <b>8</b> |

L'aplicació de les retribucions associades al perfil assignat als llocs de treball comportarà unes diferències en les retribucions de les persones ocupants que es resumeixen en:

| Diferències       | Persones |
|-------------------|----------|
| Igual a 0         | 1        |
| Entre 0 y 1000    | 1        |
| Entre 1000 y 2000 | 2        |
| Entre 2000 y 3000 | 2        |
| Entre 3000 y 4000 | 1        |
| Entre 4000 y 5000 | 1        |
| <b>Total</b>      | <b>8</b> |

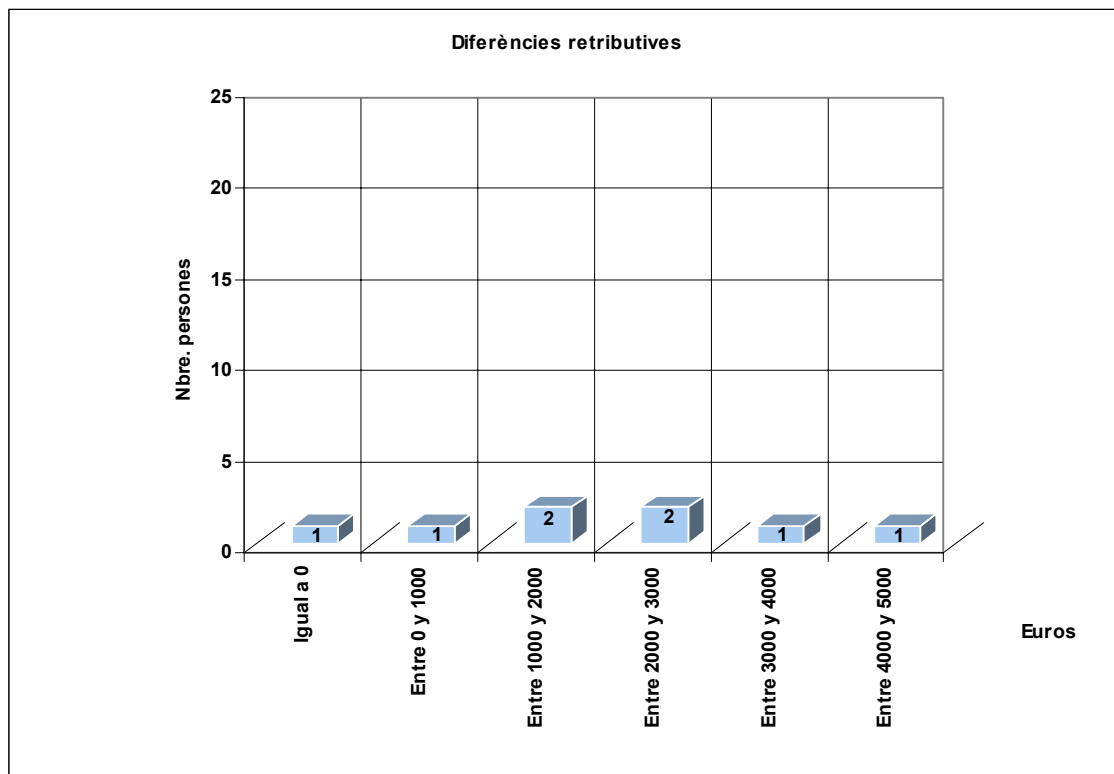

Resum de l'aplicació:

|  |
|--|
| Total unitats analitzades: 3   |
| Total llocs de treball: 8  |
| Increment de les retribucions personals: 16.176,08 Euros                     |
| Increment estimat del cost total, inclosa la Quota Personal: 20.250,84 Euros |

051 - ÀREA D'ORGANITZACIÓ

| Lloc de treball actual |       |          |       |        |           |         | Lloc de treball proposat              |                             |       |        |    |           |           | Retribució perfil |   |   |  |
|------------------------|-------|----------|-------|--------|-----------|---------|---------------------------------------|-----------------------------|-------|--------|----|-----------|-----------|-------------------|---|---|--|
| Lloc                   | *Cat. | Nom Lloc | Grups | Nivell | Ceany     | Jornada | Denominació Lloc (pendent de revisar) | Perfil genèric              | Grups | Nivell | CE | CEany     | A         | B                 | C | D |  |
| 001068                 | S     | TÈCNIC/A | AB    | 22     | 14.403,96 | JP      | Tècnic/a d'Organització               | Tècnic/a staff nivell 2 (F) | A     | 24     | L  | 13.992,48 | 36.427,27 |                   |   |   |  |

|                      |          |
|----------------------|----------|
| Total Aplicació Ret. | 811,04   |
| Total Cost Real      | 1.015,35 |

120 - CONSELL SOCIAL

| Lloc de treball actual |       |                                  |       |        |          |         | Lloc de treball proposat              |                                 |       |        |    |          |   | Retribució perfil |           |   |  |
|------------------------|-------|----------------------------------|-------|--------|----------|---------|---------------------------------------|---------------------------------|-------|--------|----|----------|---|-------------------|-----------|---|--|
| Lloc                   | *Cat. | Nom Lloc                         | Grups | Nivell | Ceany    | Jornada | Denominació Lloc (pendent de revisar) | Perfil genèric                  | Grups | Nivell | CE | CEany    | A | B                 | C         | D |  |
| 001001                 | S     | CAP DE SECRETARIA                | CD    | 18     | 7.433,88 | JP      | Cap de Secretaria                     | Tècnic/a de gestió nivell 3 (F) | BC    | 20     | T  | 9.036,00 |   | 27.372,23         | 24.136,83 |   |  |
| 001242                 | S     | SECRETARIA DEL SINDIC DE GREUGES | CD    | 18     | 7.433,88 | JP      | Tècnic de la Sindicatura de Greuges   | Tècnic/a de gestió nivell 3 (F) | BC    | 20     | T  | 9.036,00 |   | 27.372,23         | 24.136,83 |   |  |

|                      |          |
|----------------------|----------|
| Total Aplicació Ret. | 4.353,96 |
| Total Cost Real      | 5.450,72 |

160 - COORDINACIÓ DEL CAMPUS NORD

| Lloc de treball actual |       |                           |       |        |          |         | Lloc de treball proposat                       |                               |       |        |    |           |           | Retribució perfil |           |           |  |
|------------------------|-------|---------------------------|-------|--------|----------|---------|--|-------------------------------|-------|--------|----|-----------|-----------|-------------------|-----------|-----------|--|
| Lloc                   | *Cat. | Nom Lloc                  | Grups | Nivell | Ceany    | Jornada | Denominació Lloc (pendent de revisar)          | Perfil genèric                | Grups | Nivell | CE | CEany     | A         | B                 | C         | D         |  |
| 001014                 | S     | CAP DE GESTIÓ D'ESPAIS    | BC    | 20     | 7.865,76 | JP      | Rble. Gestió espais, recursos i rel. externes  | Cap 2 nivell 3 (F)            | AB    | 22     | R  | 10.952,40 | 32.451,71 | 30.186,23         |           |           |  |
| 001013                 | S     | CAP DE GESTIÓ ECONOMICA   | BC    | 20     | 7.865,76 | JP      | Rble. Gestió econòmica, contractació i compres | Cap 2 nivell 3 (F)            | AB    | 22     | R  | 10.952,40 | 32.451,71 | 30.186,23         |           |           |  |
| 001016                 | S     | AUXILIAR ADMINISTRATIU/VA | D     | 14     | 5.691,24 | JP      | Auxiliar Administratiu/va                      | Tècnic/a de suport nivell 2   | CD    | 16     | X  | 7.639,80  |           |                   | 21.591,57 | 19.864,25 |  |
| 001015                 | S     | AUXILIAR ADMINISTRATIU/VA | D     | 14     | 5.691,24 | JP      | Administratiu/va                               | Tècnic/a de suport nivell 2   | CD    | 16     | X  | 7.639,80  |           |                   | 21.591,57 | 19.864,25 |  |
| 009484                 | S     | AUXILIAR ADMINISTRATIU/VA | D     | 14     | 5.691,24 | JP      | Auxiliar Administratiu/va                      | Operatiu/va d'administració 1 | D     | 16     | Z  | 6.242,40  |           |                   |           | 18.466,85 |  |

|                      |           |
|----------------------|-----------|
| Total Aplicació Ret. | 11.011,08 |
| Total Cost Real      | 13.784,77 |