

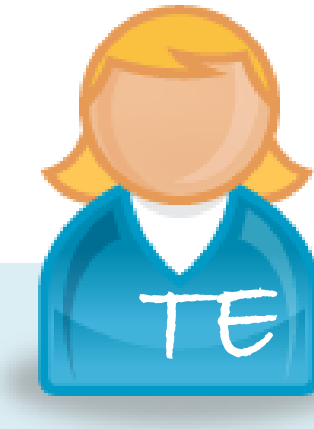

Estudiante  
E



Tutor/a académico/a  
TA



Tutor/a de empresa  
TE

## Mejora del proceso de enseñanza-aprendizaje en las prácticas externas curriculares

La creación de un entorno virtual de docencia, que permite la planificación, seguimiento y evaluación, y facilita la comunicación entre el estudiantado en prácticas, el tutor/a de empresa y el tutor/a académico/a, en las asignaturas de "prácticas externas" que configuran los planes de estudio de las diferentes titulaciones

### Objetivos

- Crear un entorno de trabajo operativo y sencillo que permita una tutoría de calidad
- Facilitar instrumentos para la elaboración del plan de trabajo, seguimiento y evaluación del E en prácticas
- Mejorar el proceso formativo mediante el establecimiento de mecanismos de relación entre el TE y el TA
- Facilitar al E la vinculación con el TE y el TA para la resolución de dudas o incidencias
- Recoger las impresiones generales experimentadas a lo largo de las prácticas por parte del TE, TA y E

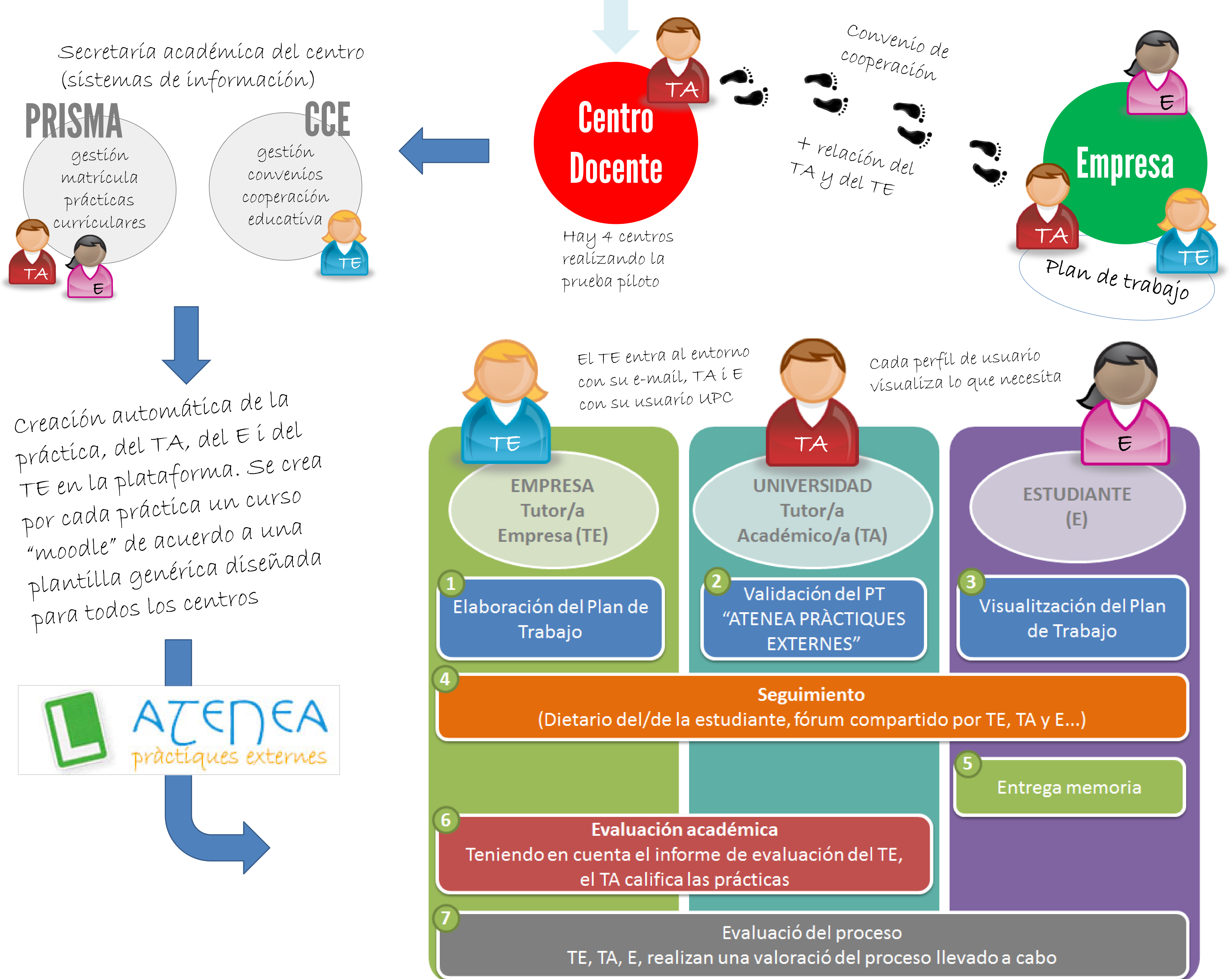

### Resultados

- Recogida de las primeras propuestas de mejora aportadas por los centros piloto:
- Definir una plantilla genérica adaptada a las características de cada centro docente i no global
  - Definir un workflow diferente para el plan de trabajo (E hace el plan, TE y después TA lo validan)
  - Incluir las prácticas no curriculares
  - Extracción automática de informes una vez finalizada la práctica
  - Habilitar acceso al entorno de desarrollo específico de la práctica en la empresa

