

- Zonas donde duermen personas sin hogar
- Meditaciones y lugares de actuación
- Flujos de mayor cantidad de personas
- Espacios dedicados al cuidado de gente sin hogar

BUS V15

WC

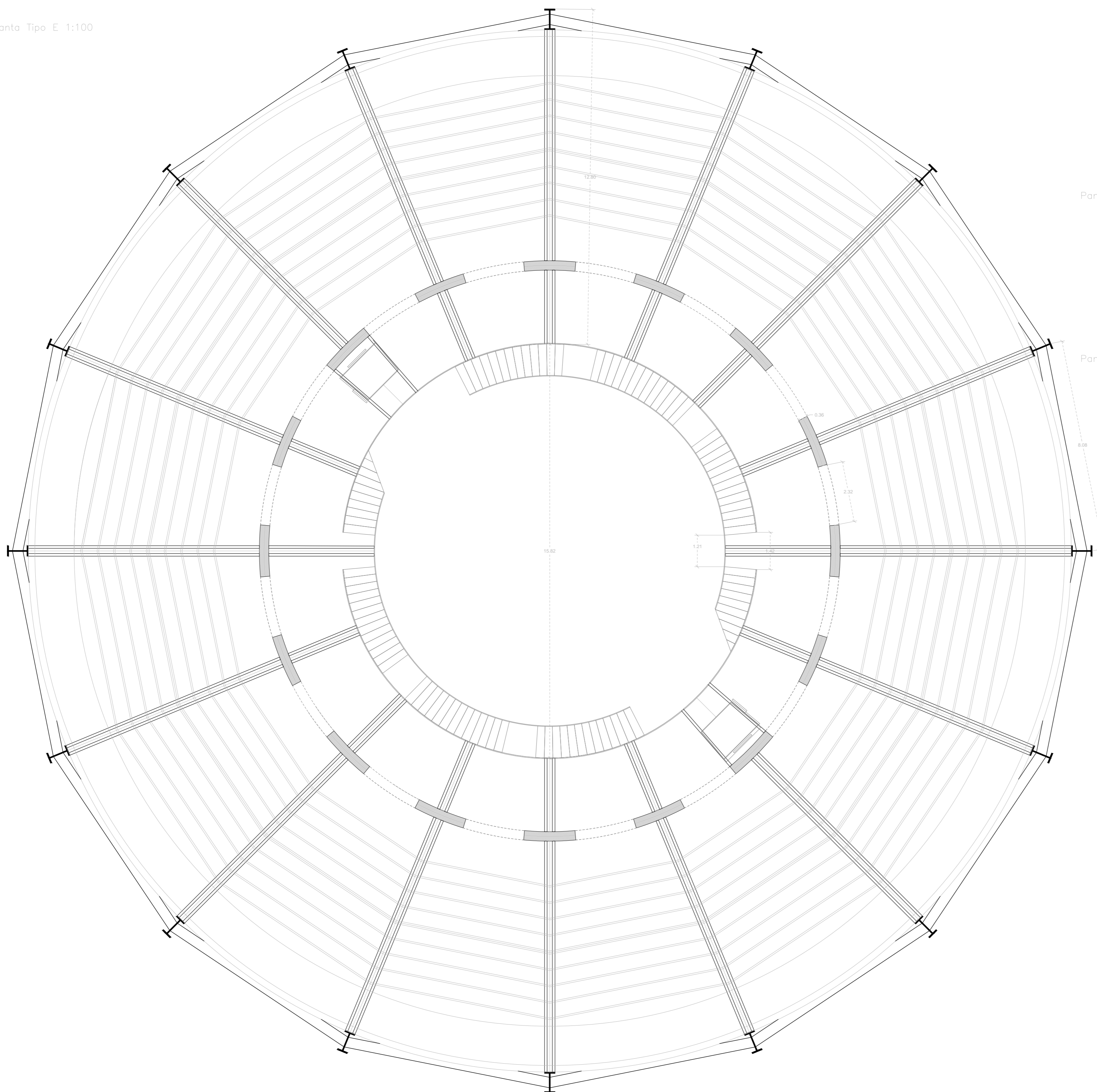

Panel CLT Mix

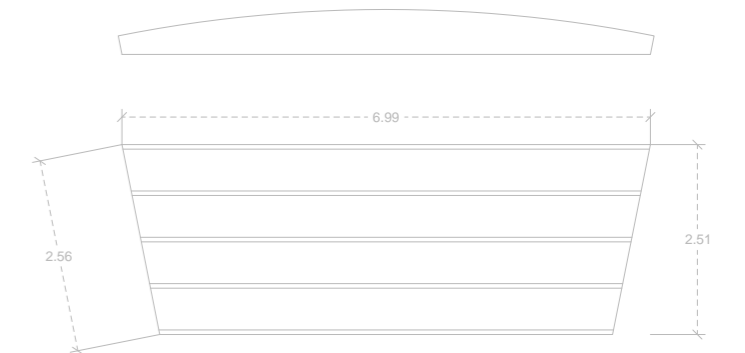

Panel CLT Normal

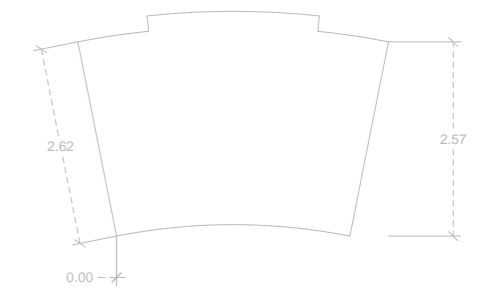
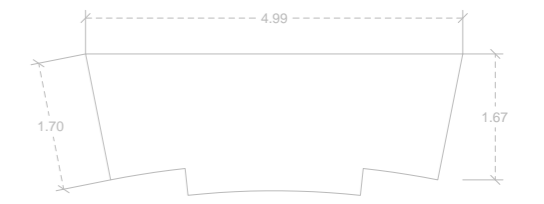
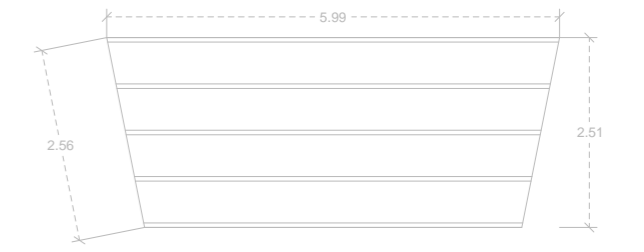

Esquemas E 1:200



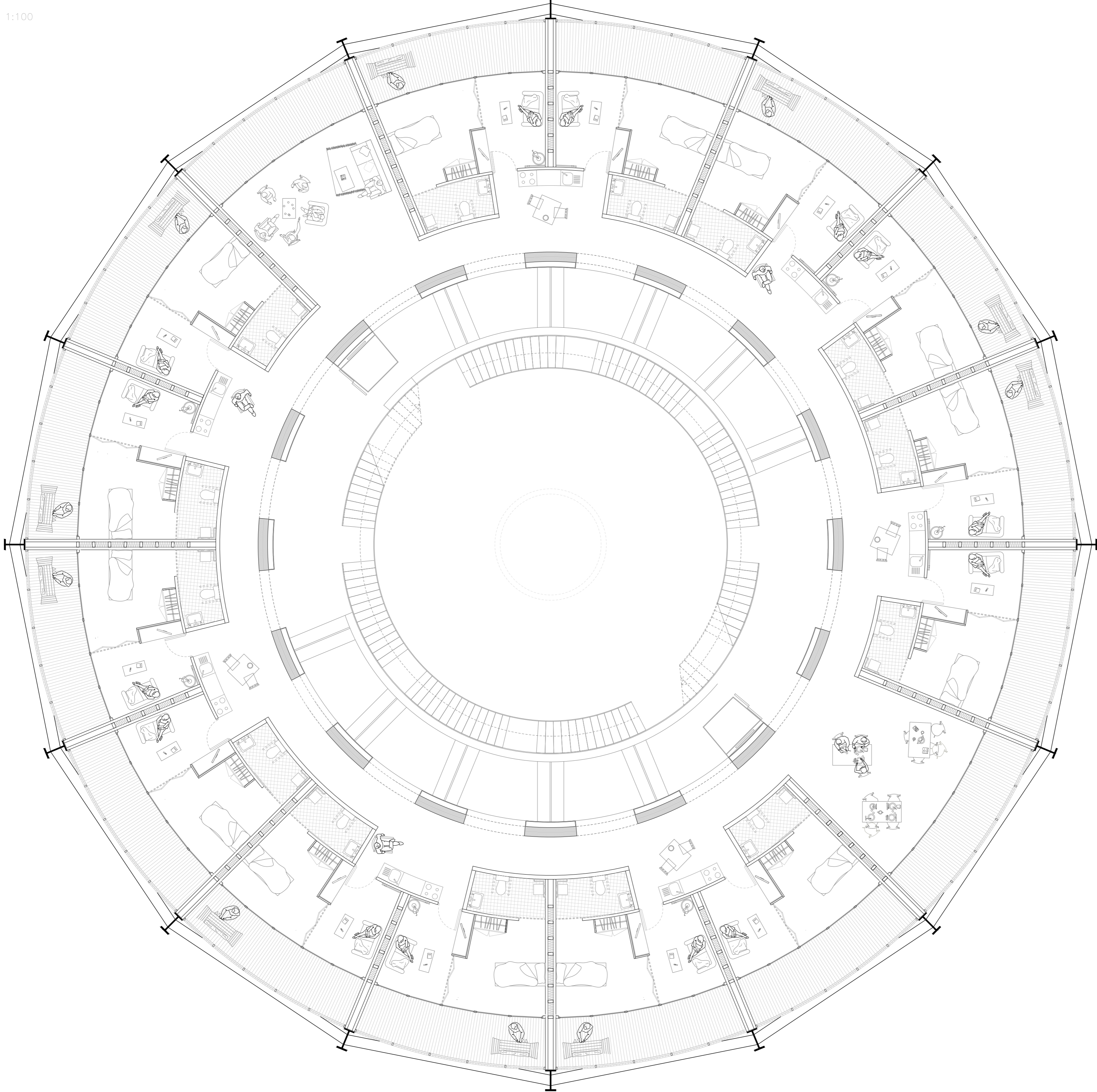

Esquema procesos de construcción

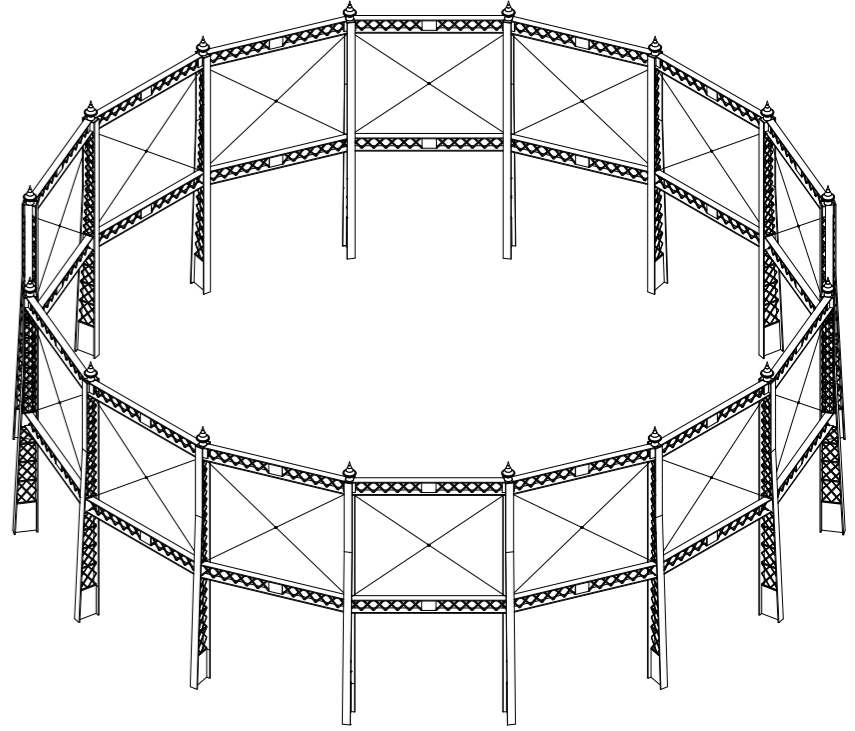
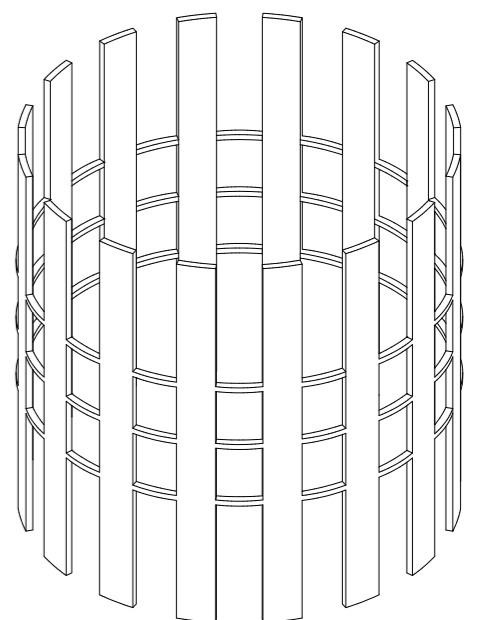
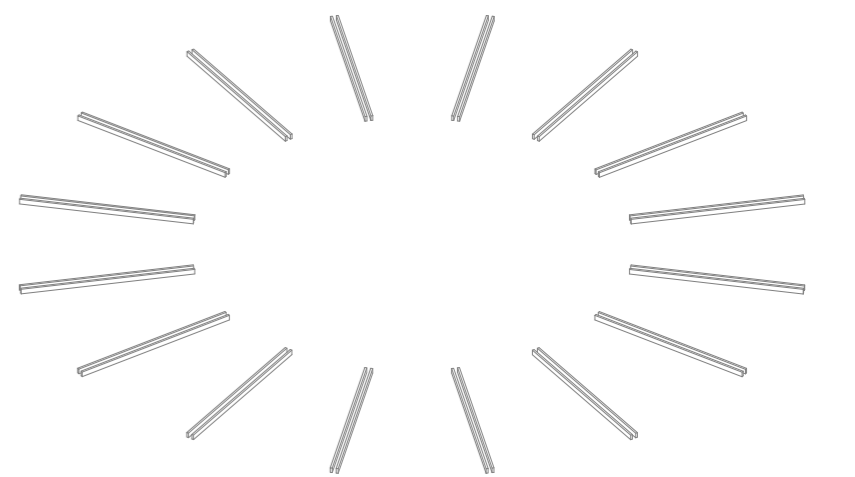
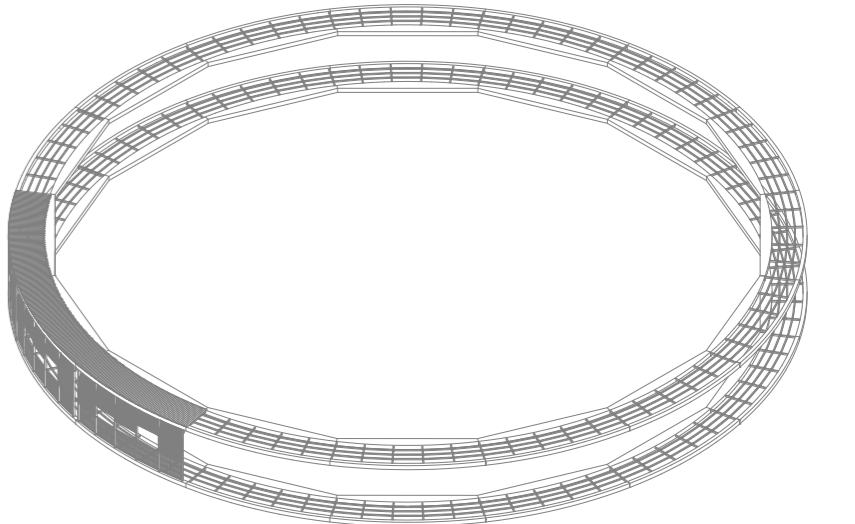

PROGRAMA:

Area total planta libre: 1243,5 m²

Planta baja:

Espacio público: 856,62 m²
Lugar público complementario al parque, en ocasiones puede albergar un mercadillo o evento similar.
Espacio privado: 386,88 m²
Zona comunicaciones verticales, gran patio central y acceso a pozo de recogida de agua pluvial.

Planta tipo:

Esta parte del programa se aplica a la planta primera y a la segunda. Los datos están dados por planta:

Vivienda social: 14 viviendas 27,1 m² con 13,1 m² de terraza.
Espacios comunes: 300 m²
Zona banco alimentos: 100 m²

Planta tercera:

Comunicaciones: 186 m²
Zona terraza comunitaria, comedor para el banco de alimentos y mirador. Espacio polivalente: 856 m²

Planta cuarta:

Espacio común: 374 m²
Vivienda social: 16 viviendas 36 m² con 13,1 m² de

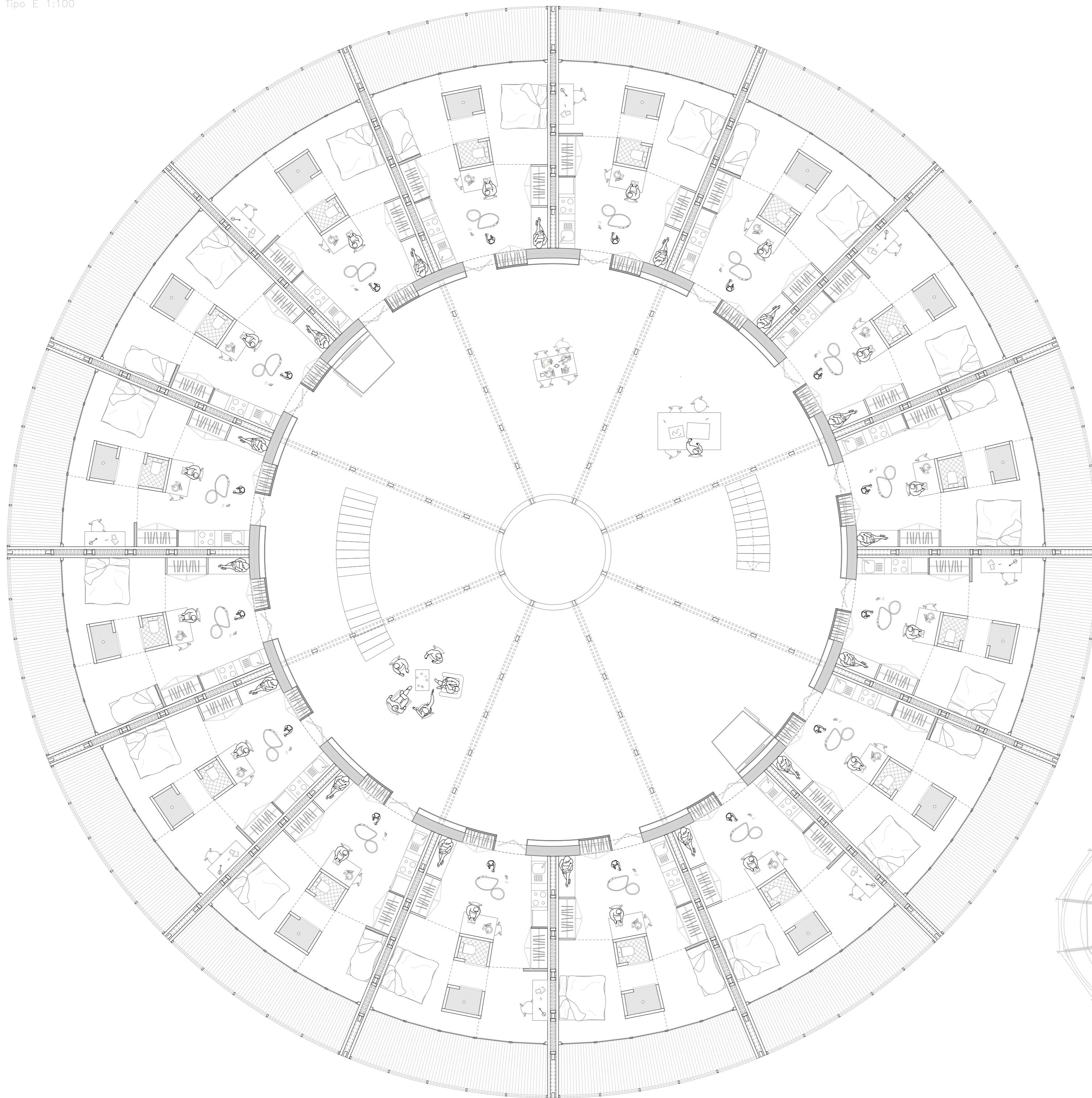

Esquema constructivo escalera

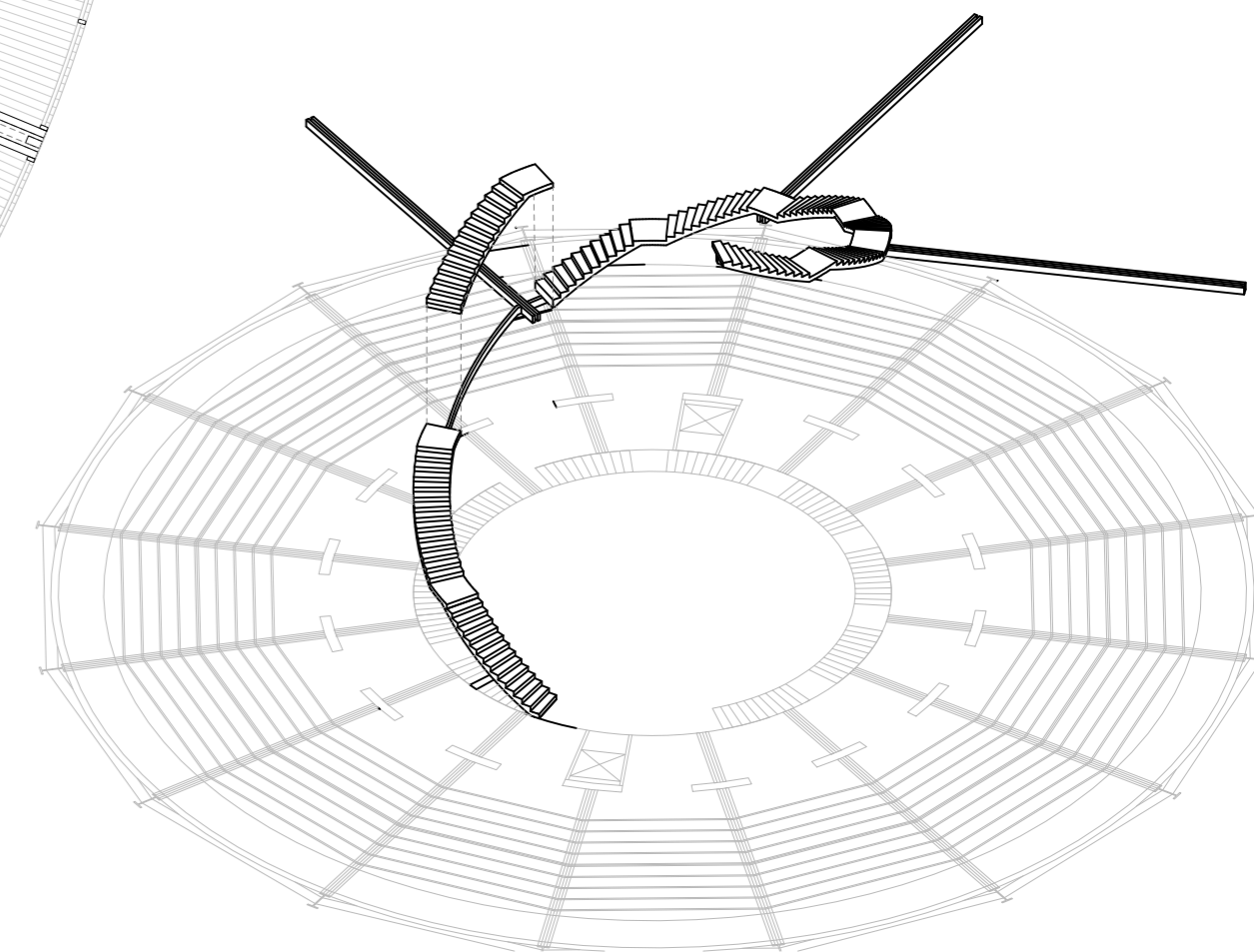

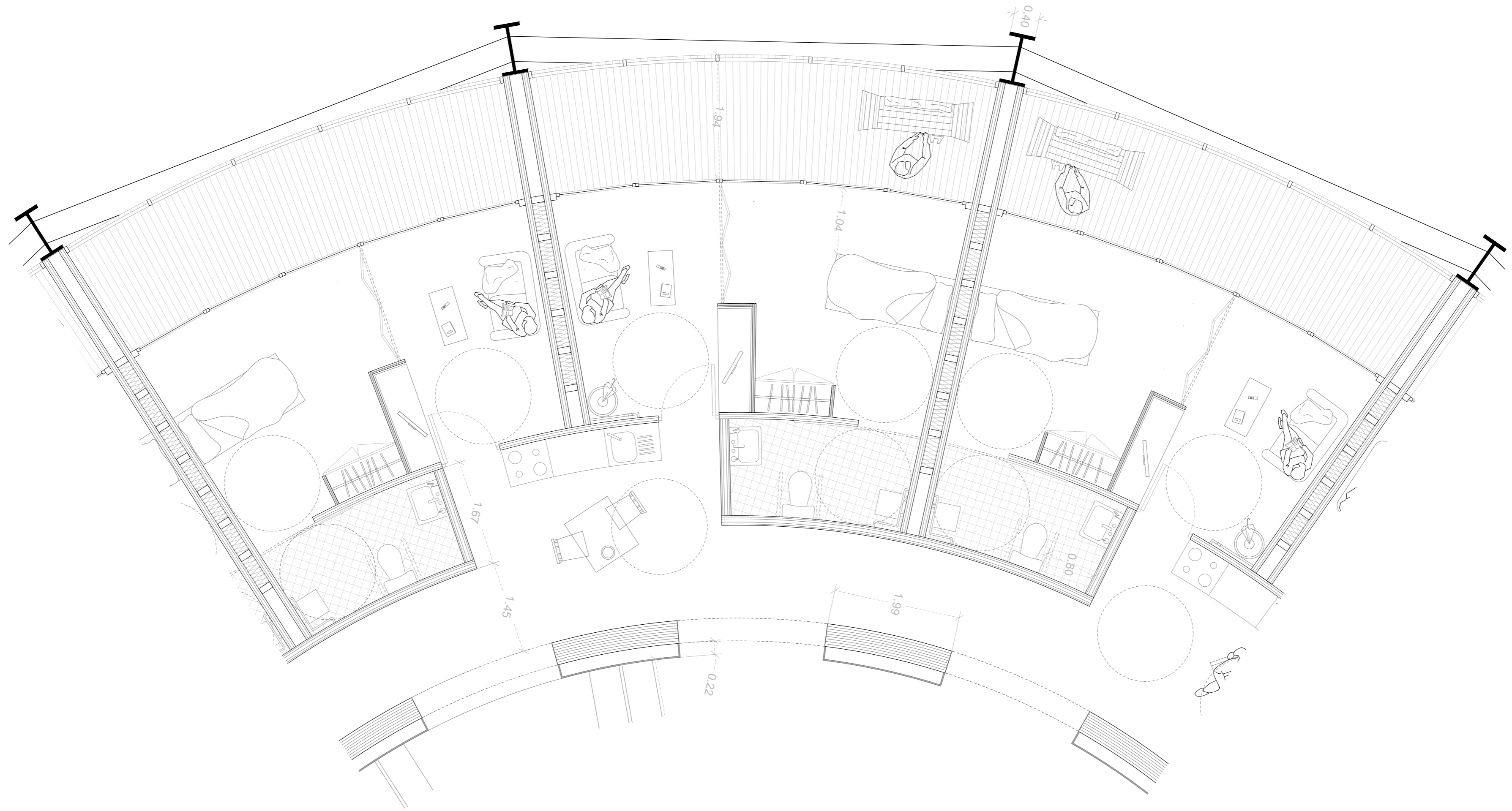

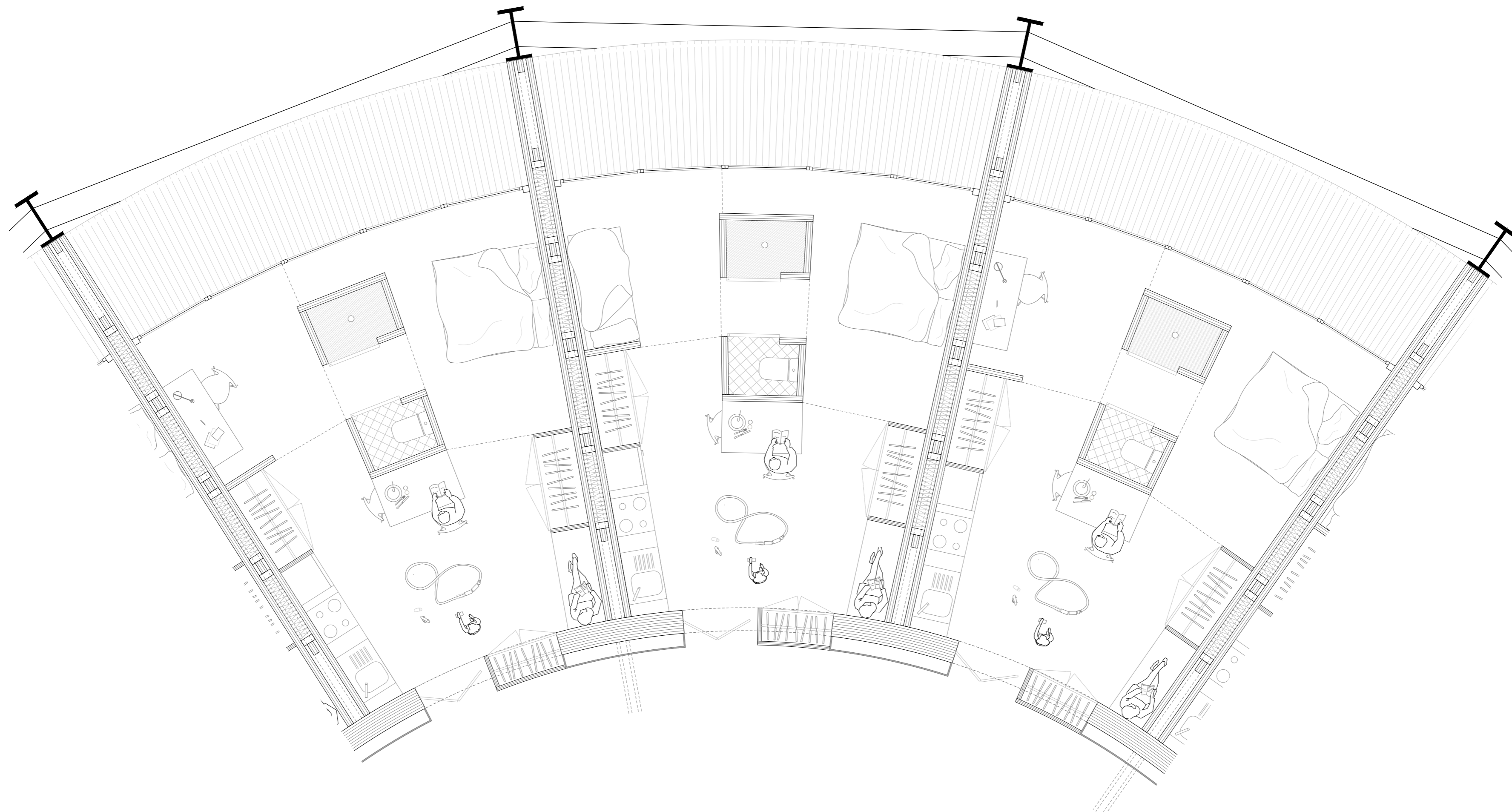

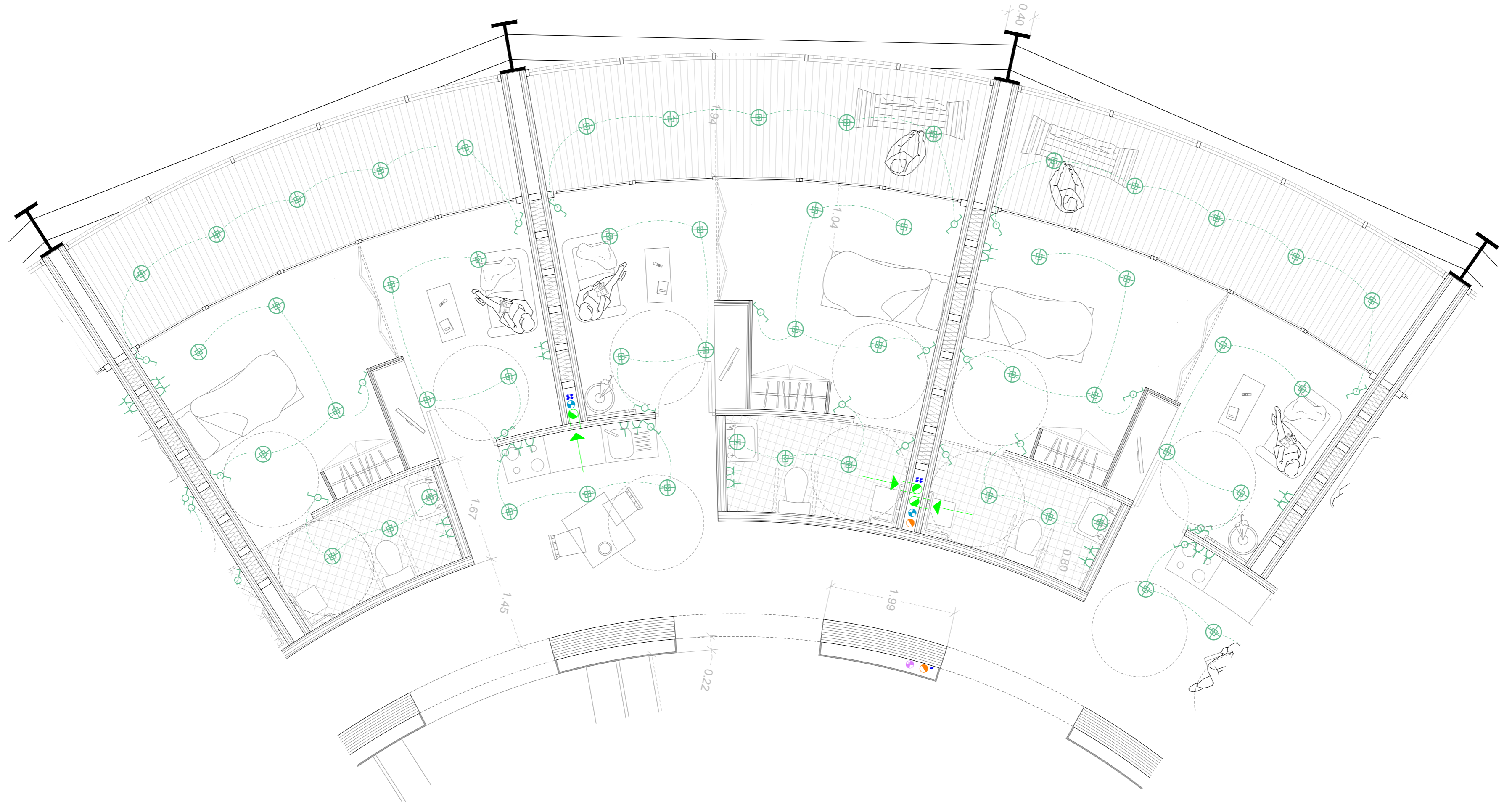

Detalle encuentro 1:10

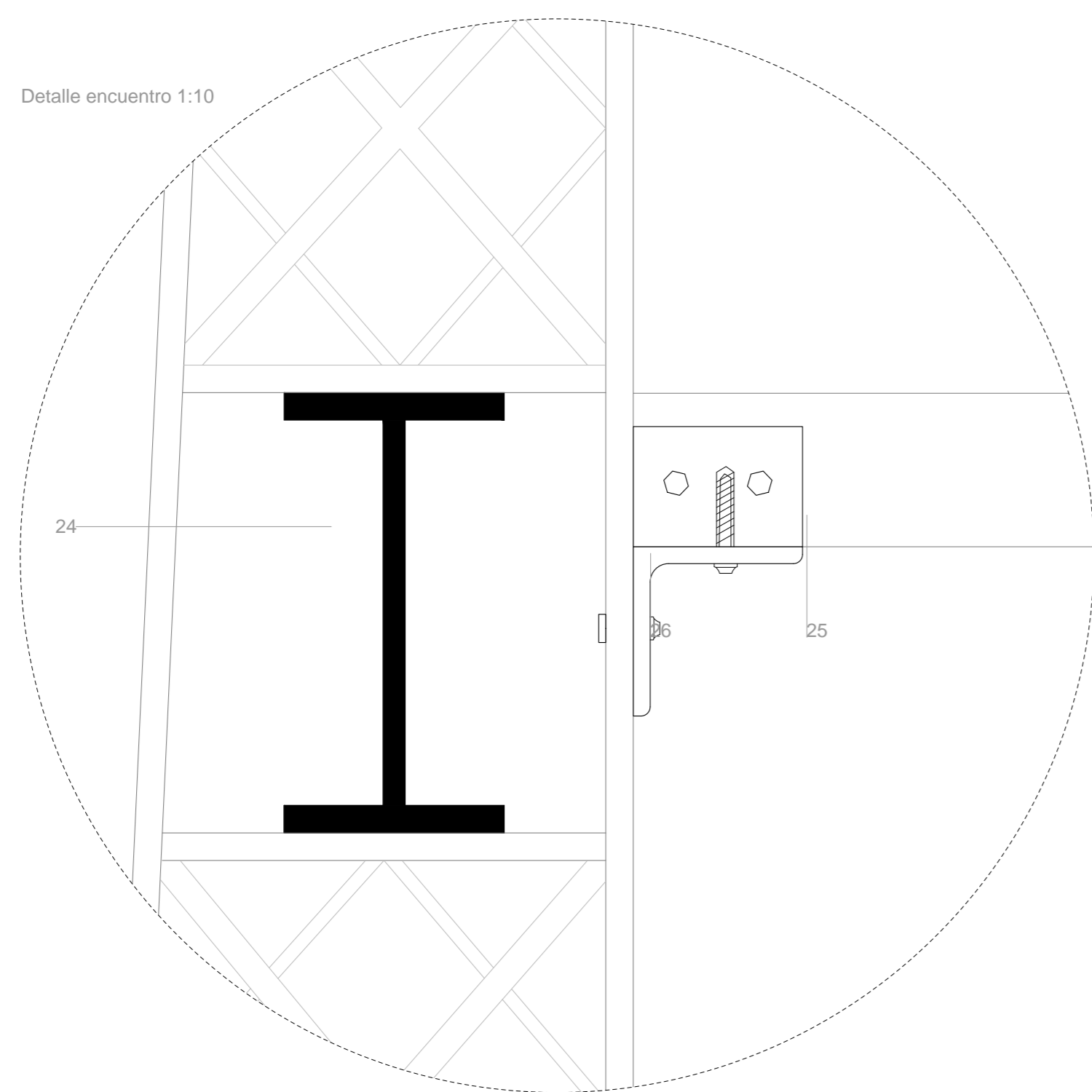

Detalle Forjado 1:5

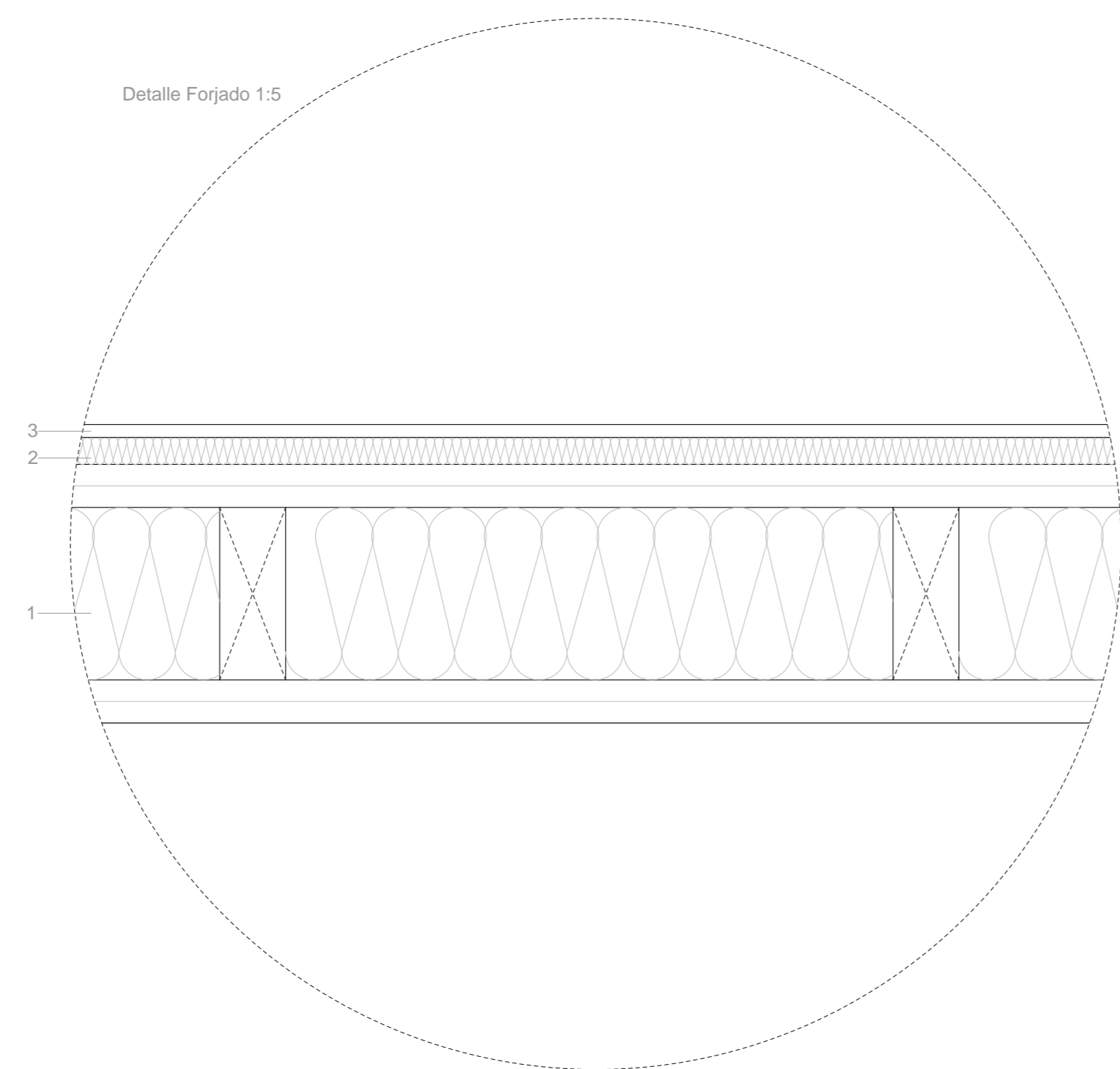

Detalle Cubierta 1:10

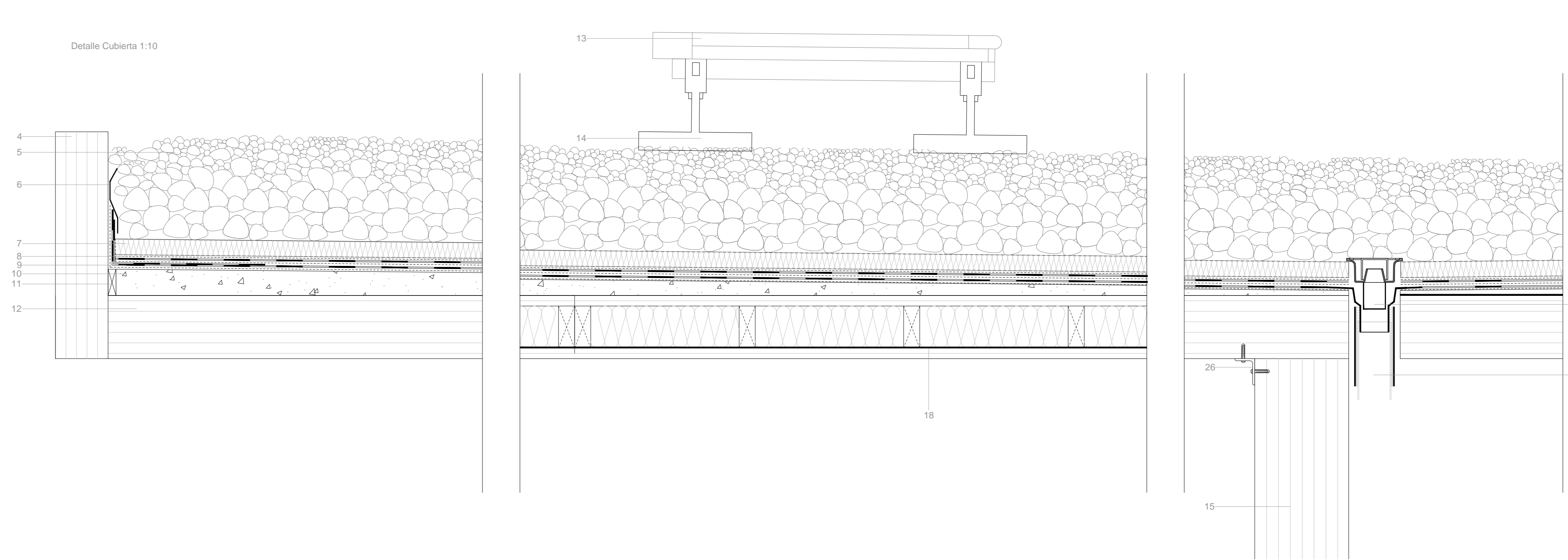

- 1. Panel CLT Mix 240 (63 kg/m², U = 0,26 W/m²K).
- 2. Lana de roca 25 mm.
- 3. Panel OSS 12 mm.
- 4. Biga de coronación cubierta de madera laminada con tratamiento impermeabilizante CLT 200 (90 kg/m²).
- 5. Caja de grava reciclada.
- 6. Pielina acero inoxidable.
- 7. Lana de roca 6 cm; U = 0,038 W/m²K.
- 8. Gcoceol.
- 9. Lamina impermeable.
- 10. Hormigón de pendientes.
- 11. Tazo separador de madera.
- 12. Panel CLT 240 (108 kg/m², U = 0,50 W/m²K).
- 13. Captador solar: tubo al vacío.
- 14. Dado de hormigón.
- 15. Muro de carga estructural de madera laminada CLT 360.
- 16. Sumidero.
- 17. Bajante pluvial Ø15 cm.
- 18. Lamina de vapor.
- 19. Bajante fecal Ø15 cm.
- 20. Solera de hormigón 15cm.
- 21. Lamina poliuretano.
- 22. Grava 40cm.
- 23. Sumidero 30x30 cm.
- 24. Tierra compactada 30cm.
- 25. Cimentación tipo pilot, Ø 40 cm (jácena de arriostamiento).
- 26. Unión cargolada perfil metálico L (100x75x8 mm).
- 27. Estructura preexistente.
- 28. Jácena de madera laminada CLT 100.
- 29. Unión cargolada perfil metálico L (120x12 mm).

Sección 1:50



Detalle encuentro con el suelo 1:10

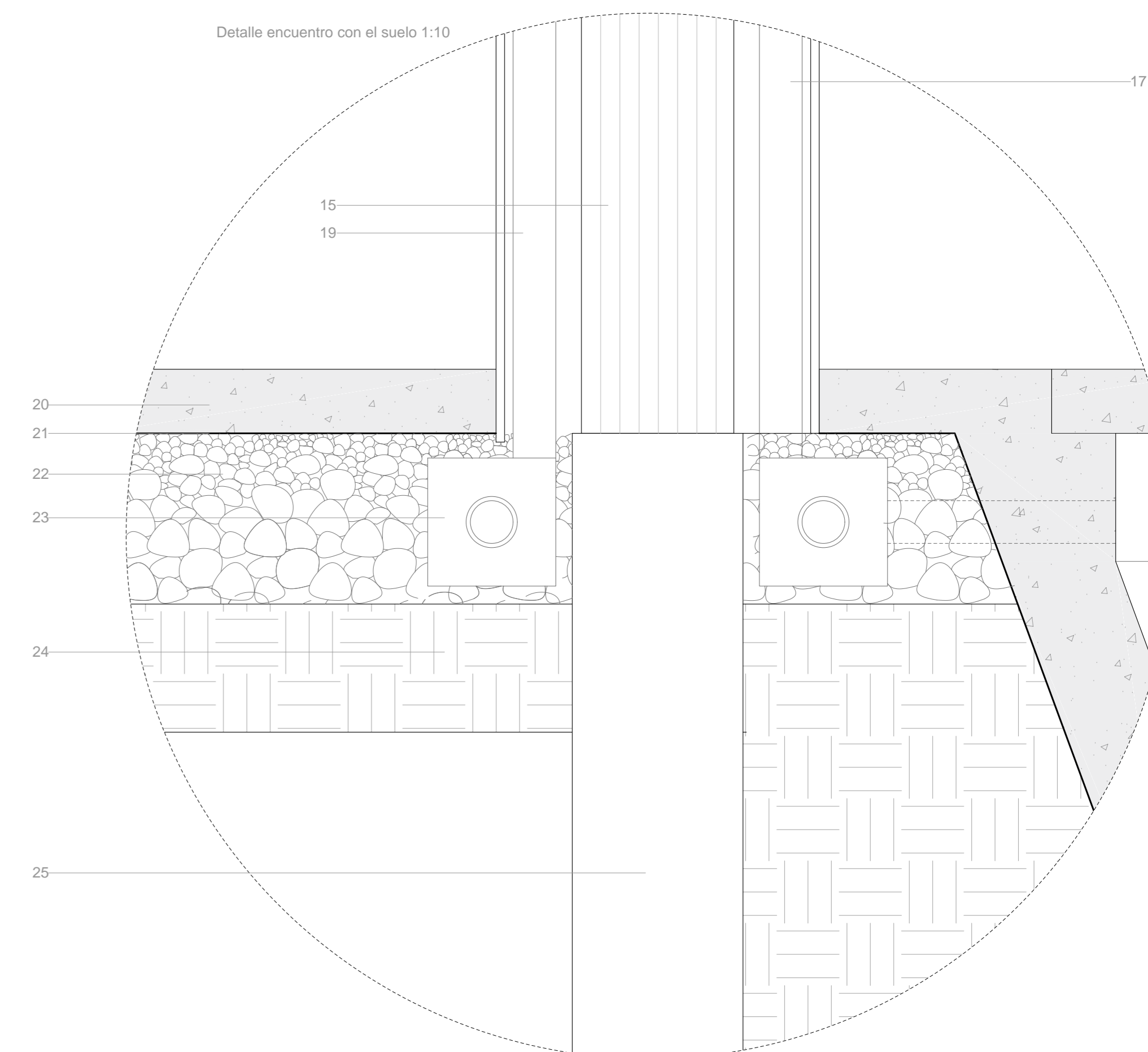

Planta 1:300

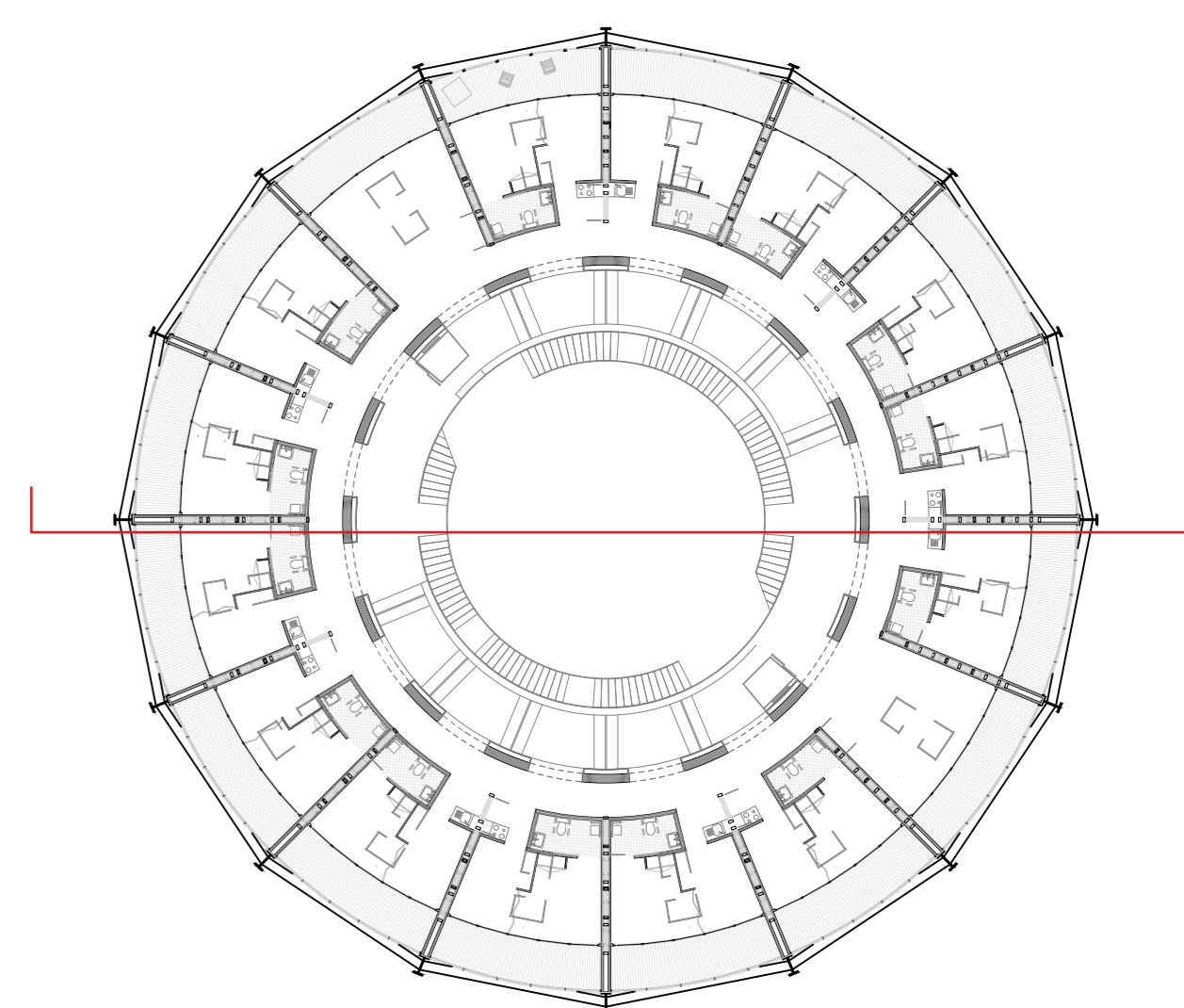

1. Panel CLT Mix 240 (63 kg/m², U = 0,26 W/m²K).
2. Lana de roca 25 mm.
3. Panel OSB 12 mm.
4. Biga de coronación planta de madera laminada con tratamiento impermeabilizante CLT 200 (90 kg/m²).
5. Pielina acero inoxidable.
6. Entramado de madera permeable al agua terraza.
7. Jálcona CLT 100, de 28 cm de canto.
8. Biga de coronación planta de madera laminada con tratamiento impermeabilizante CLT 200 (90 kg/m²).
9. Hormigón de pendientes.
10. Geotextil.
11. Lámina impermeable.
12. Lana de roca 6 cm.
13. Capa de mortero.
14. Tablón de madera impermeabilizado.
15. Taco separador de madera.
16. Panel CLT 240 (108 kg/m², U = 0,50 W/m²K).

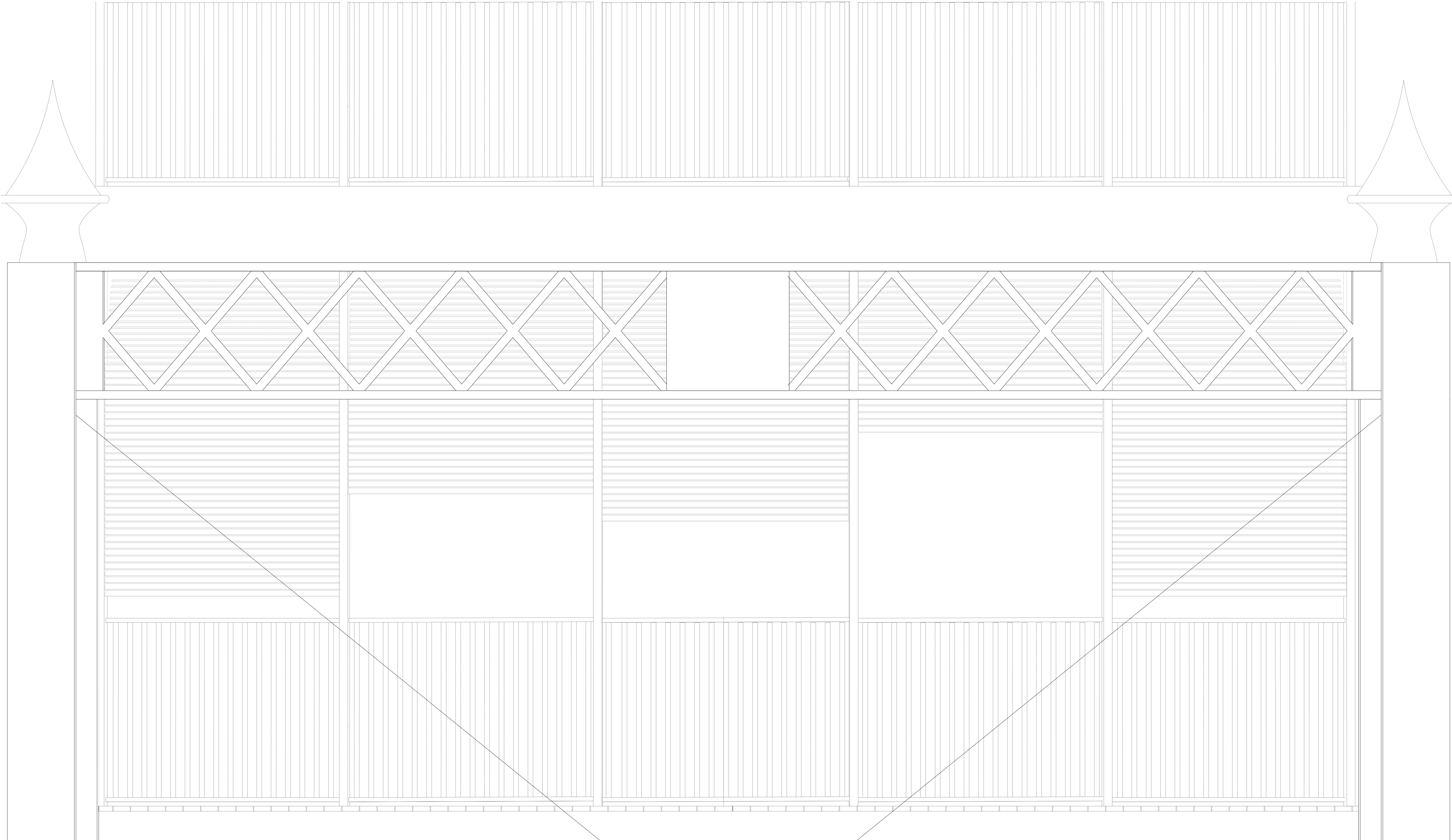

Planta alzado y sección E 1:20

