

vértebra

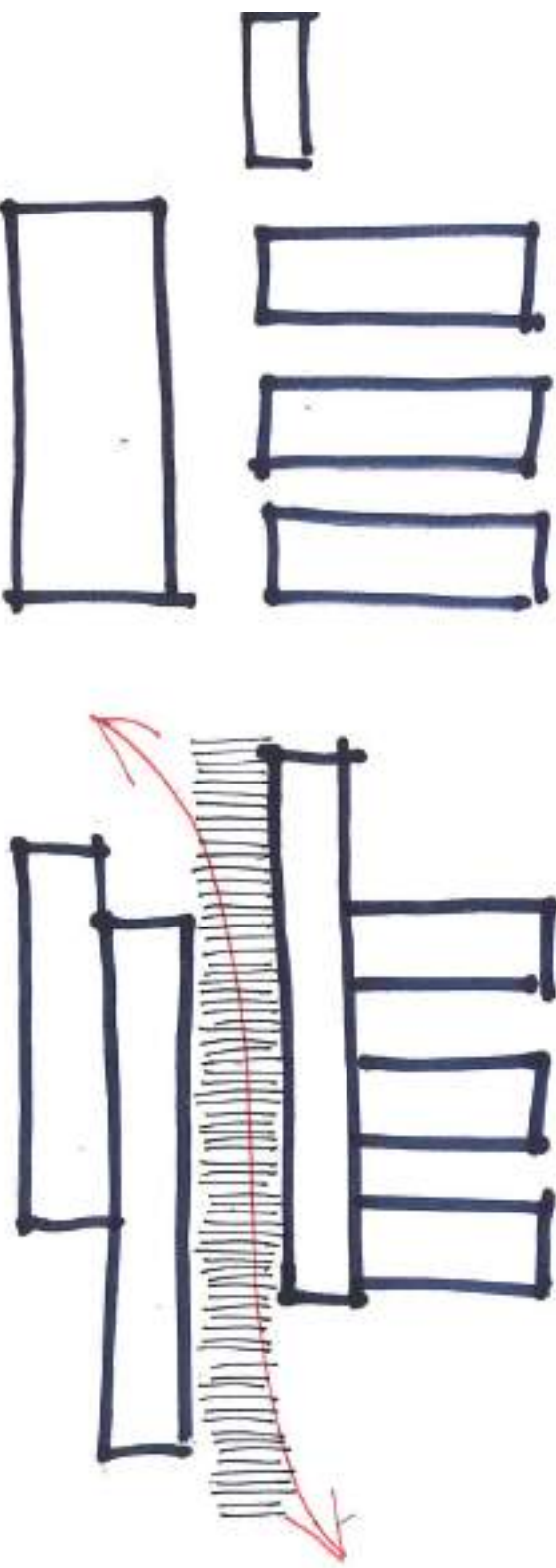

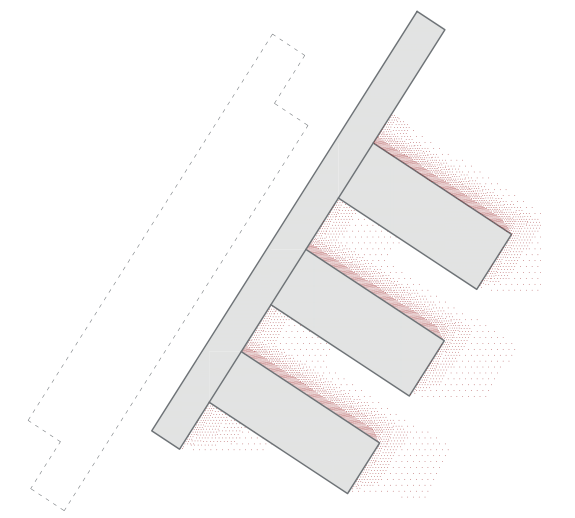

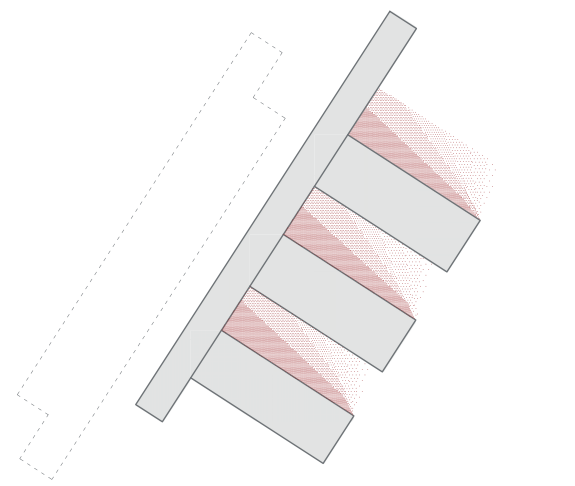

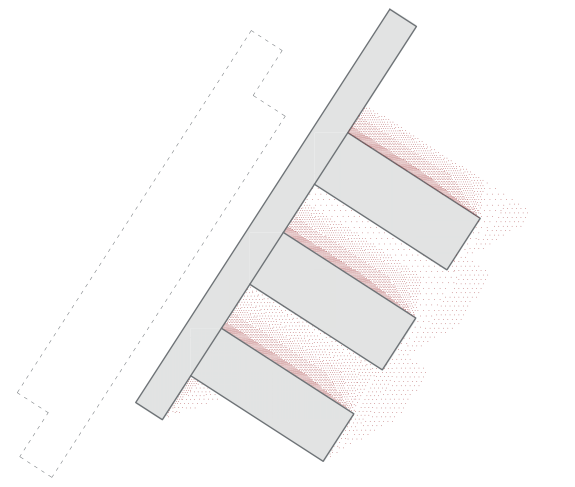
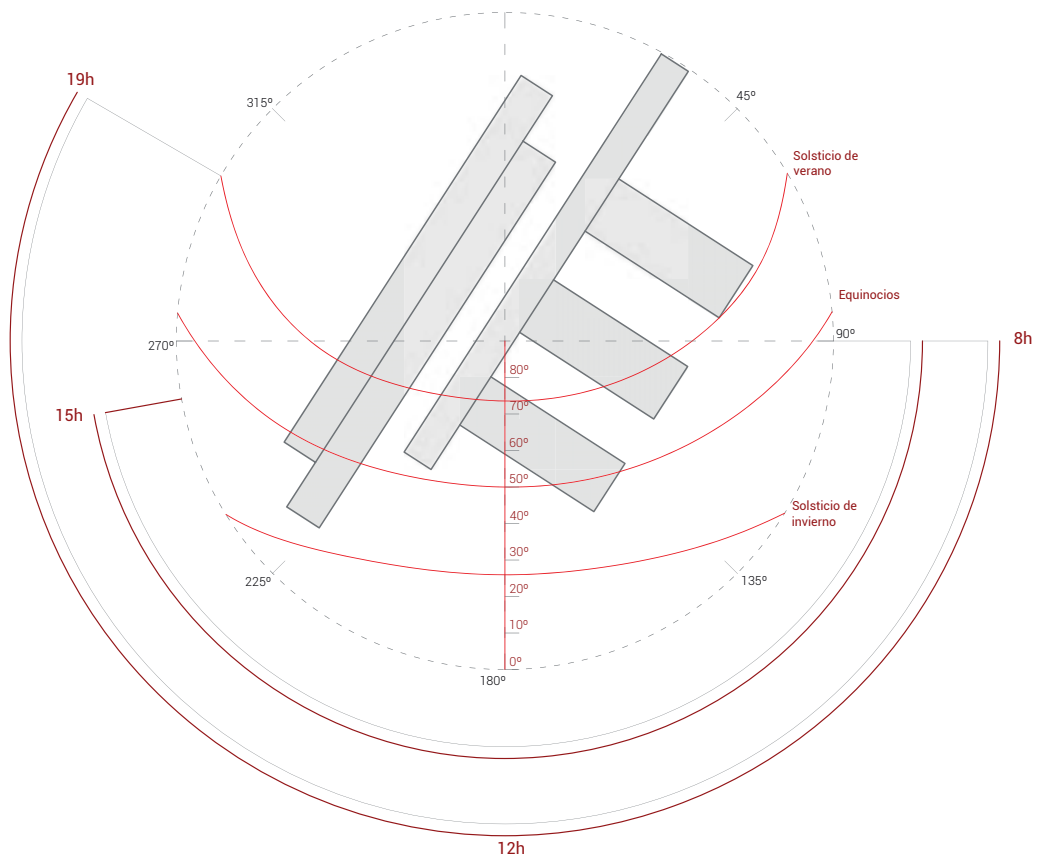
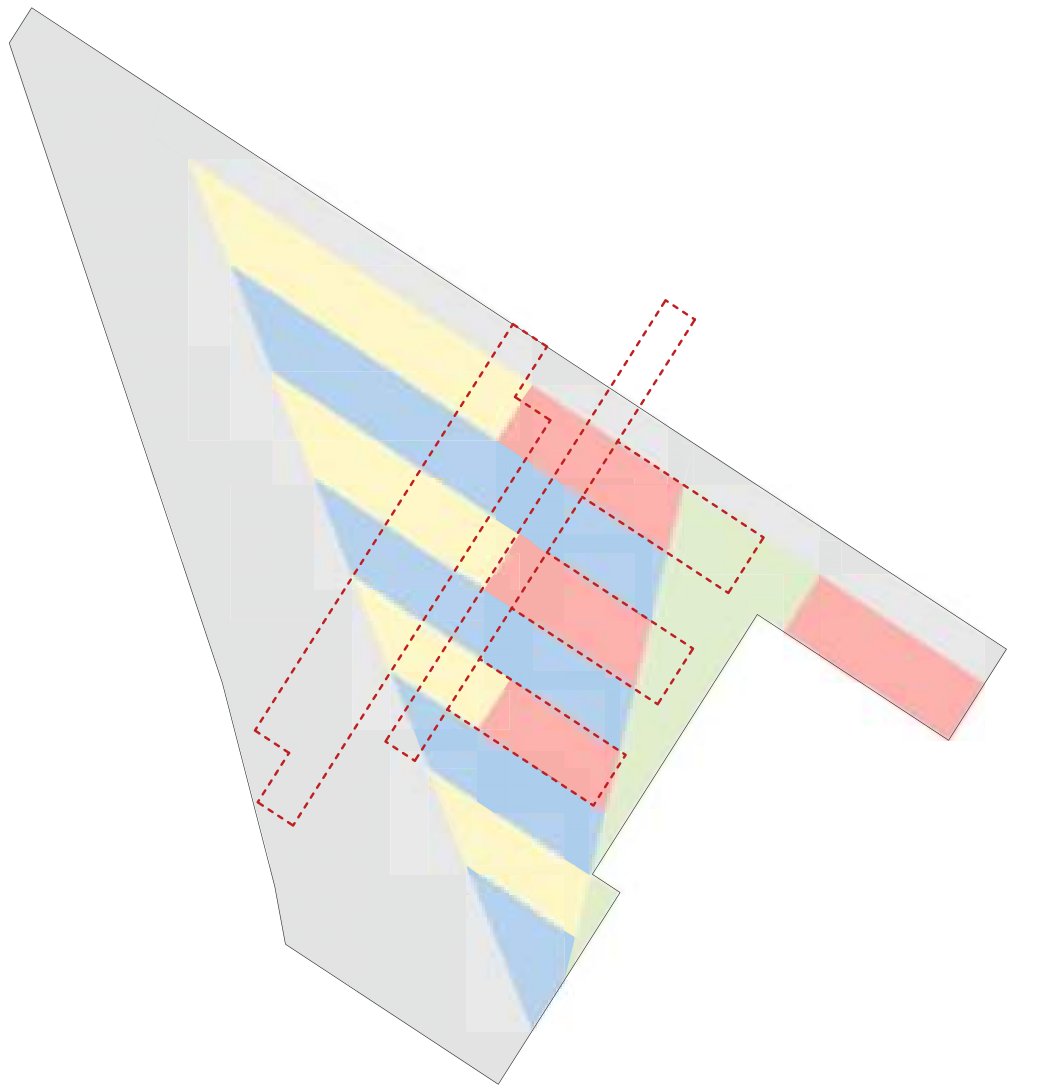
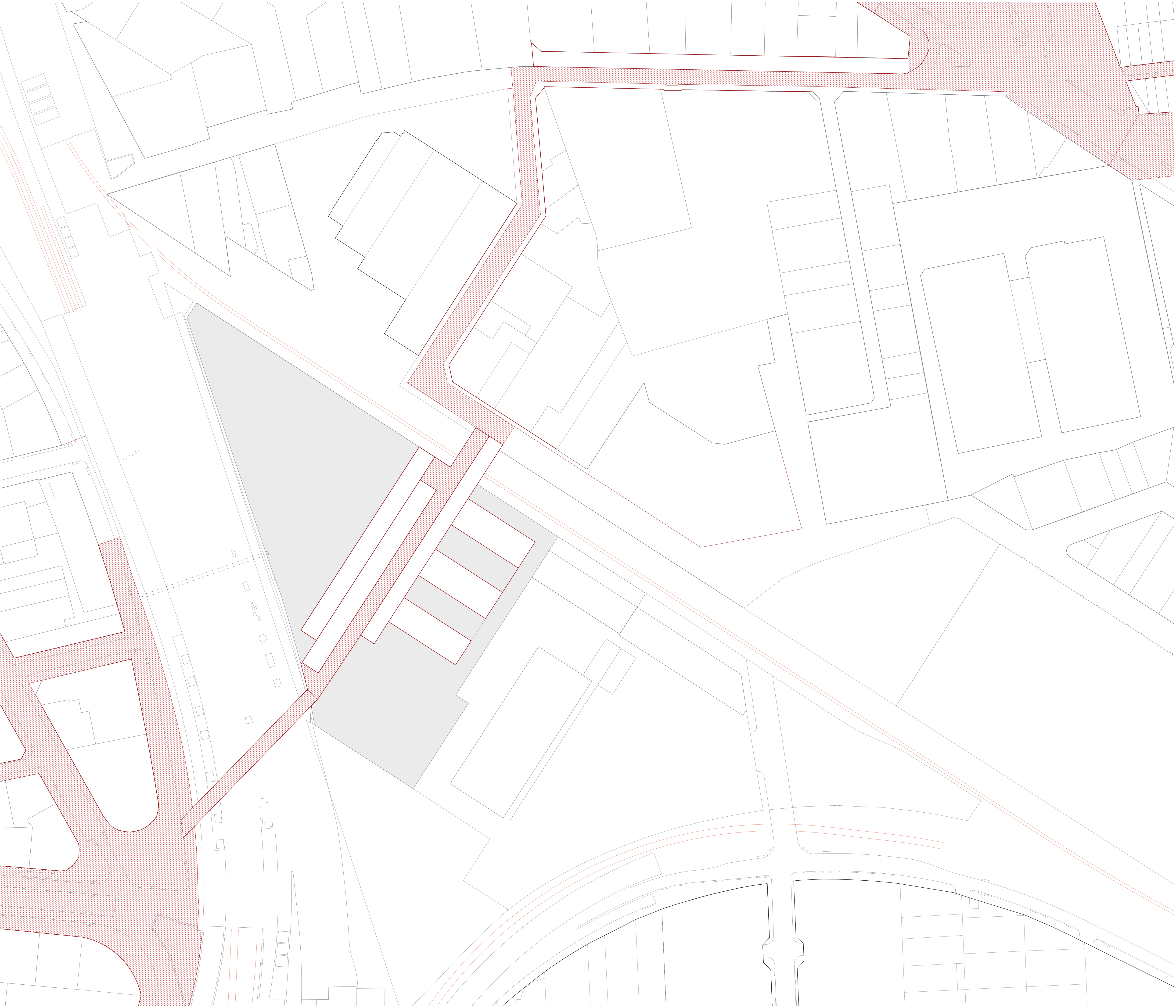
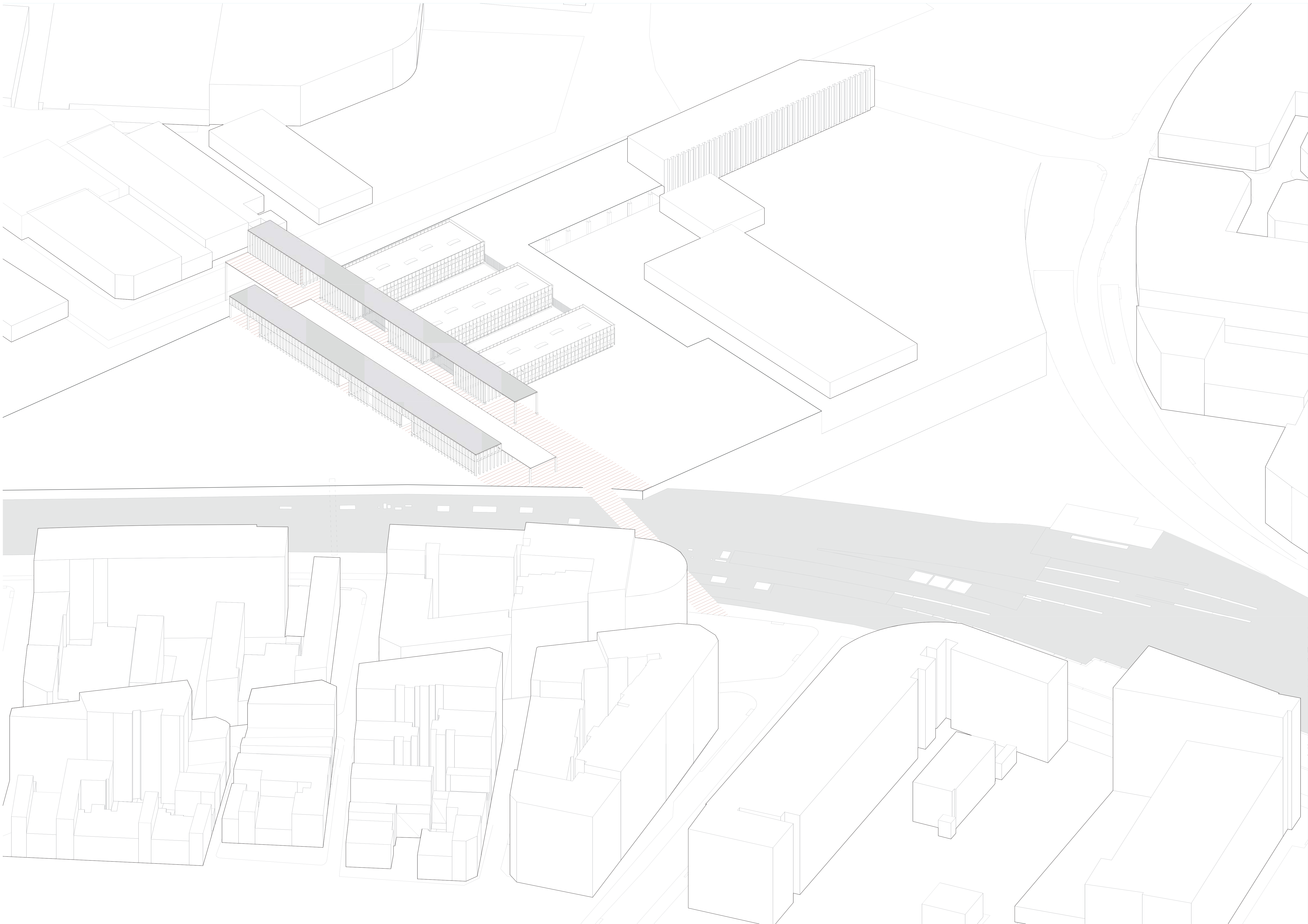
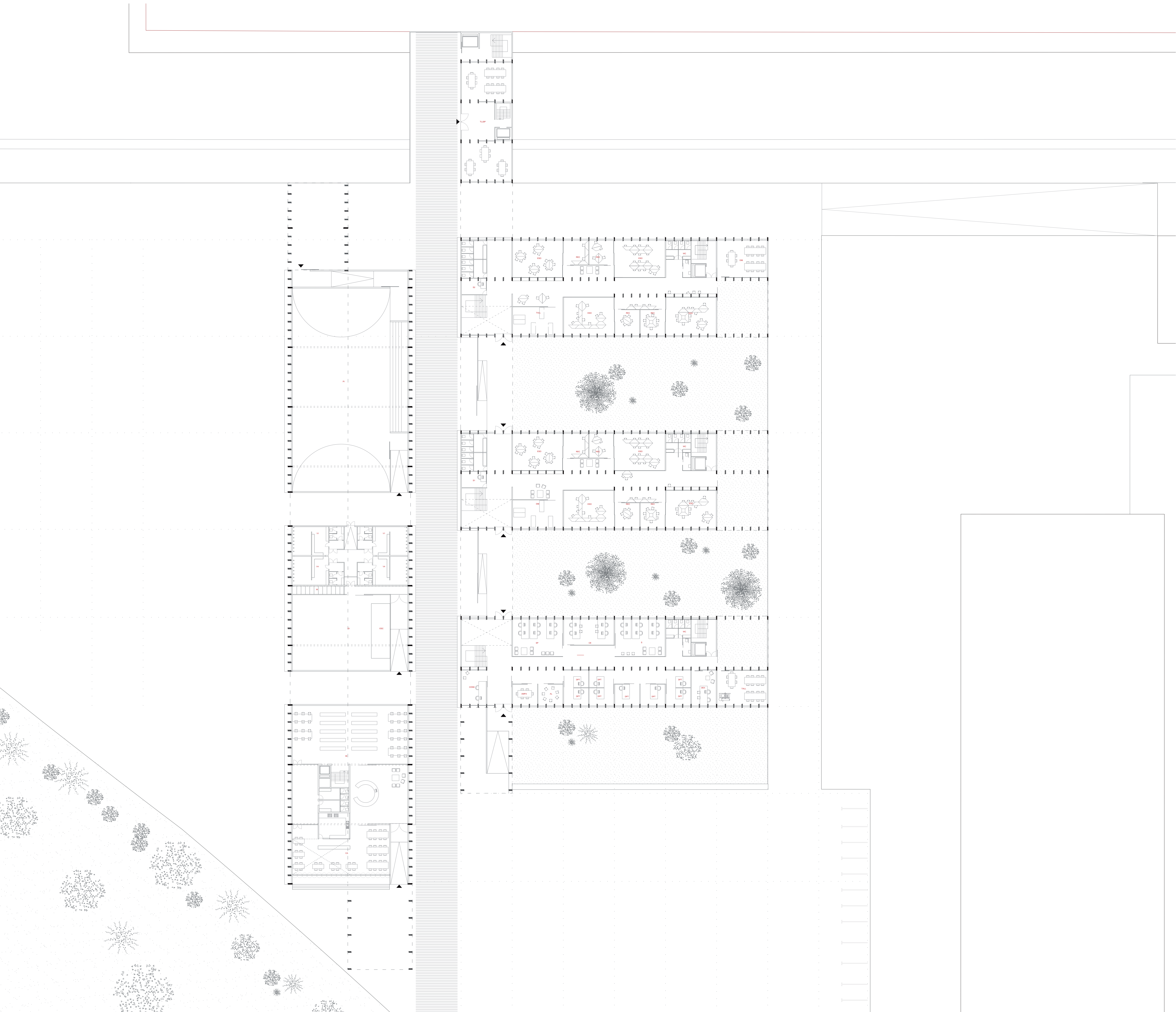

Cuadro de superficies

Espacio	Consorti	Proyecto	Diferència
PÚBLICO			
Gimnàs- GI	200 m²	280 m²	+80
Escenari- ESC	30 m²	30 m²	+0
Magatzem-M	30 m²	15 m²	-15
Vestidors- V	90 m²	209 m² (4)	+119
Pista coberta- PI	608 m²	730 m²	+122
Cafeteria - menjador- CA	170 m²	150 m²	-20
Tallers Bon Pastor- TLLBP (Programa extra)		400 m²	
ADMINISTRACIÓN			
Direcció + cap d'estudis- CE	35 m²	40 m²	+5
+Secretari/a			
Secretaria- S	30m²	60 m²	+30
Sala professorat - SP	60 m²	57 m²	-3
Consergeria +Reprografia- CONS	15 m²	26 m²	+6
AMPA	15 m²	16,5 m²	+1,5
Associació d'alumnes- AL	15 m²	16,5 m²	+11,8
Despatx extern- DEX	10 m²	27 m²	+17
Departaments (8)	160 m²	130 m² (8)	-30

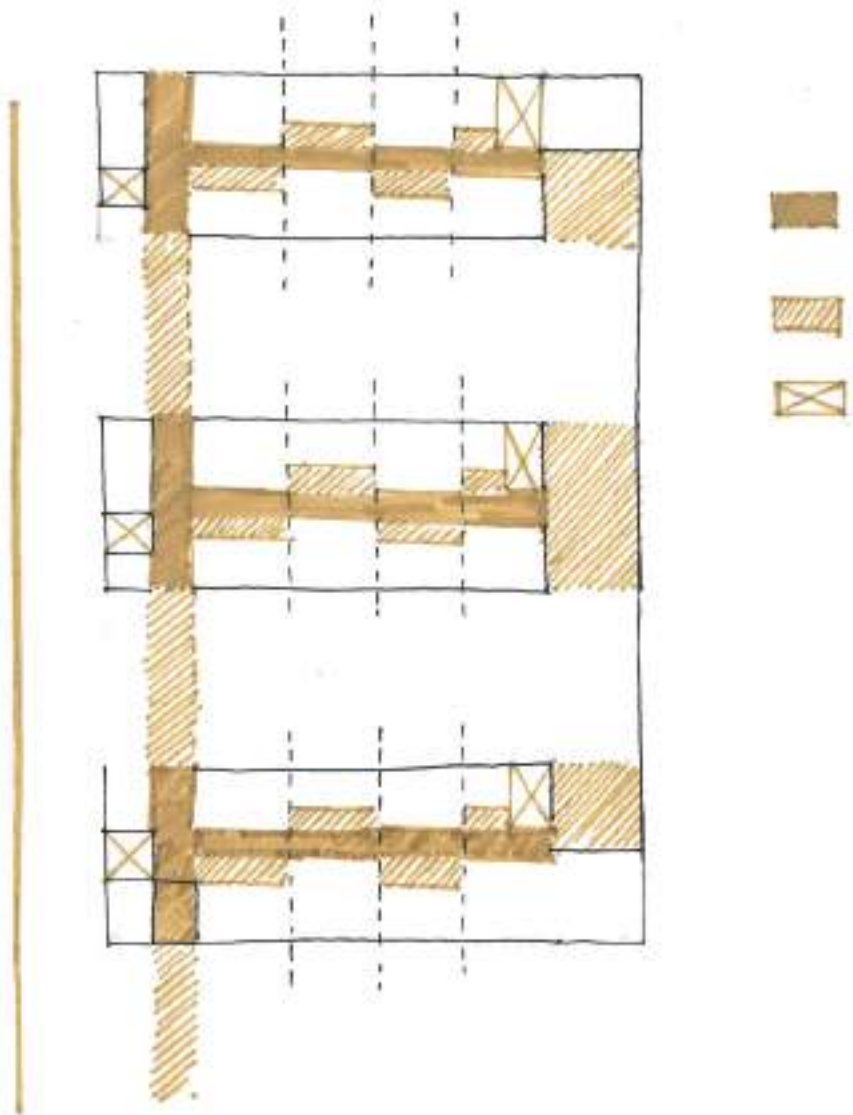

Cuadro de superficies

Espacio	Consorci	Proyecto	Diferència
DOCÈNCIA			
Aules d'ESO (16)– ESO	52,50 m ² x 16 = 840m ²	57 m ² x 16 = 912m ²	+72
Aules BATX (6)– BATX	52,50 m ² x 6 = 315m ²	57 m ² x 6 = 342 m ²	+27
Aules plàstica AUD i audiovisuals–	52,50 m ²	35,8 x 2 =71,6m ²	+19,1
Aula complementària	52,50 m ²	33,6 x 2 = 67,2m ²	+14,7
Aules desdoblament– REC (4)	26 m ² x 4 = 104 m ²	17,6 m ² x 8 = 140,8m ²	+36,8
Aules reforç (4)–REC	26 m ² x 4 = 104 m ²	17,6 m ² x 8 = 140,8m ²	+36,8
Biblioteca – BI	75 m ²	209 m ²	+134
Laboratori (3)– LAB	60 m ² x 3 = 180 m ²	(3) 58 m ² x 2 +37,4= 153,4m ²	-26,6
Aula Dibuix– DB	80 m ²	27,8+57,9=85,7m ²	+5,7
Aula taller– TALL	80 m ²	27,8+57,9=85,7m ²	+5,7
Aula tecnologia–TEC	80m ²	(3) 55m ² x3=165m ²	+85
Lavabo adaptat– wc /Professorat	5 m ²	25,2 m ² (6)	+20,2
Lavabo alumnes– wc	90 m ²	171,5 m ² (8)	+81,5

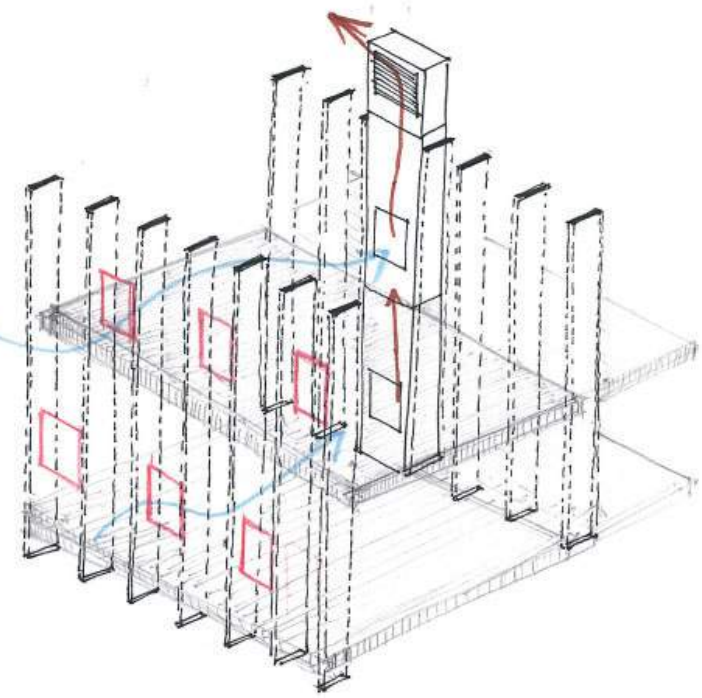
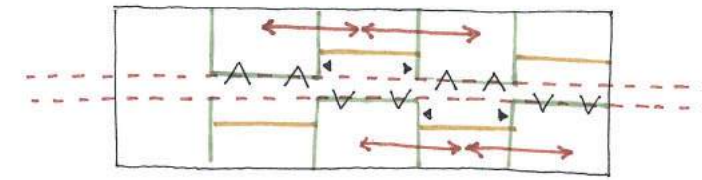
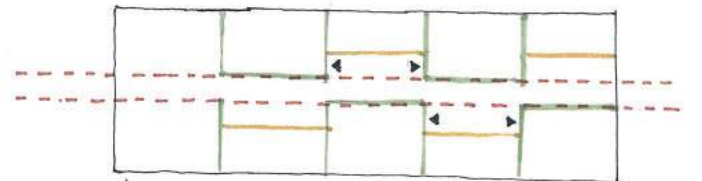
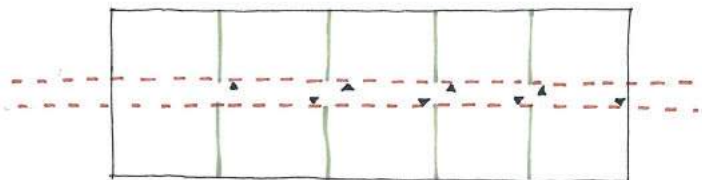

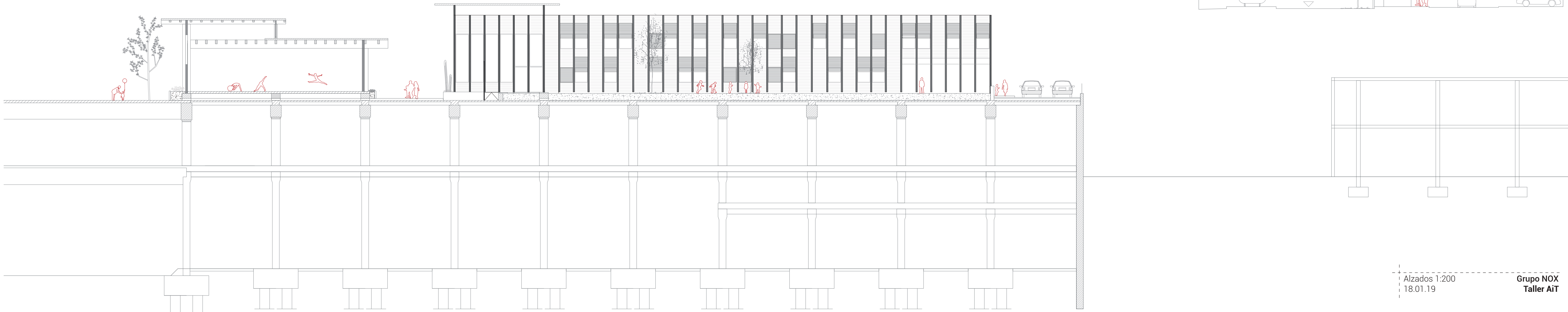
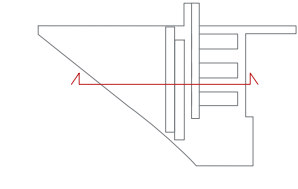
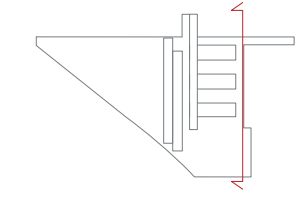
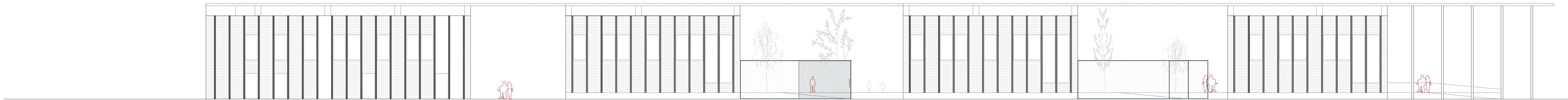
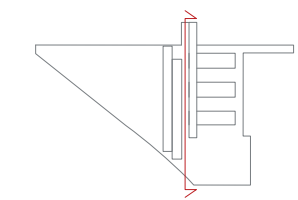
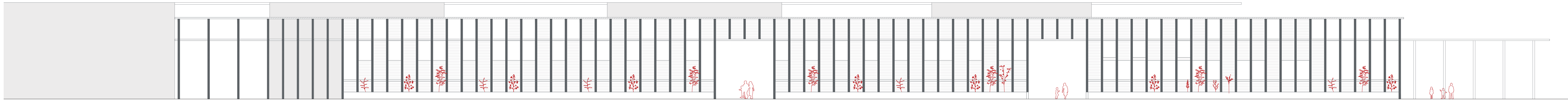
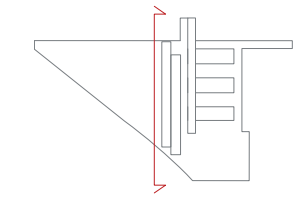
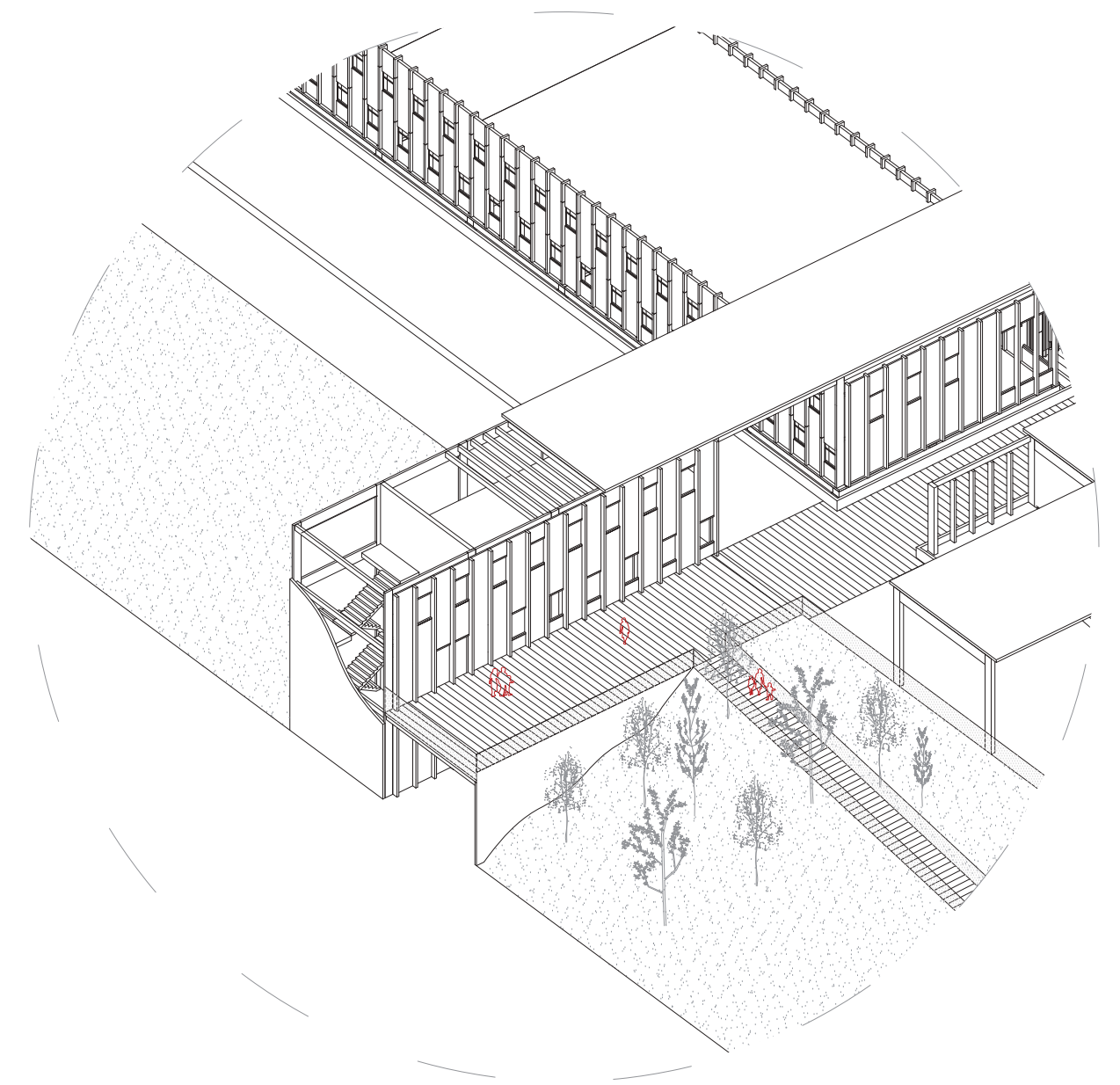
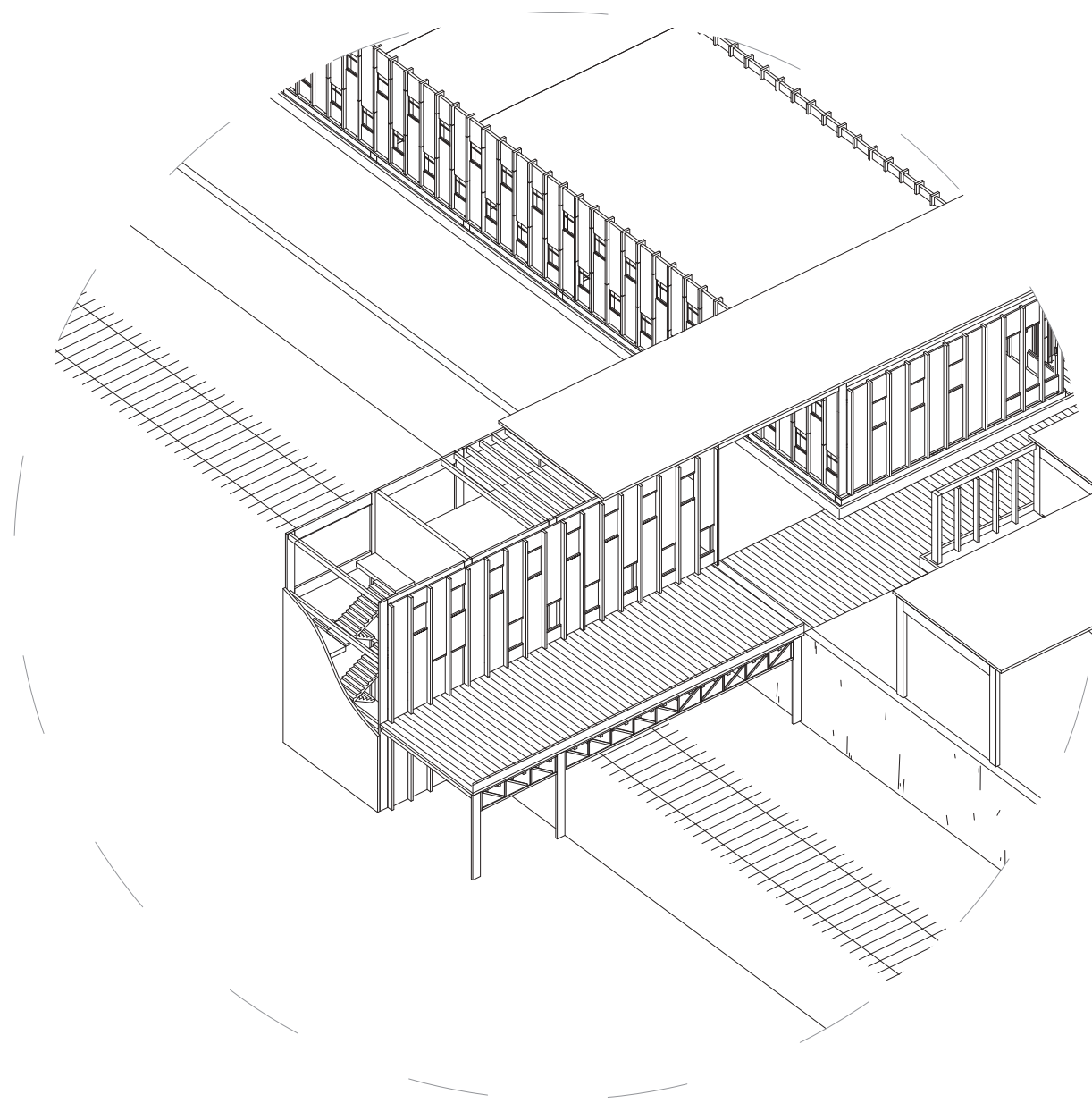
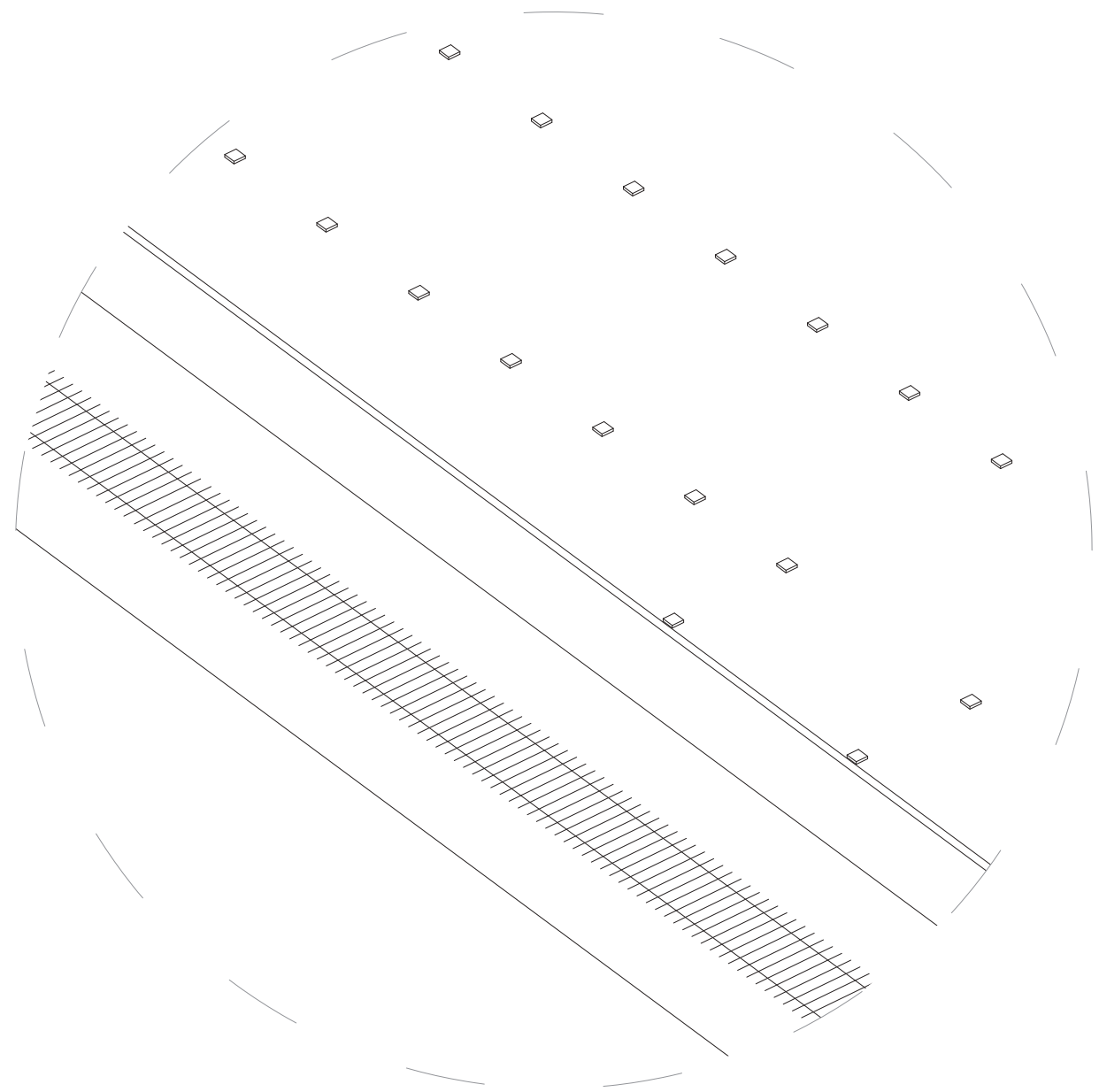
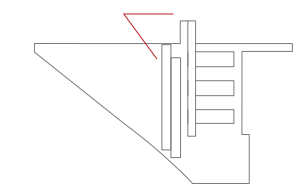

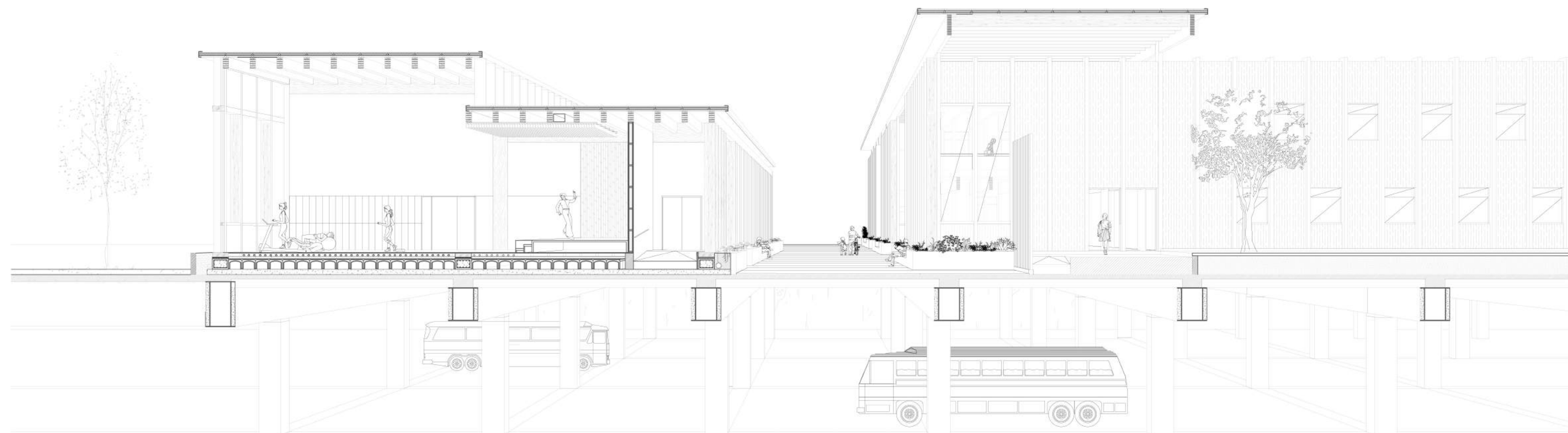

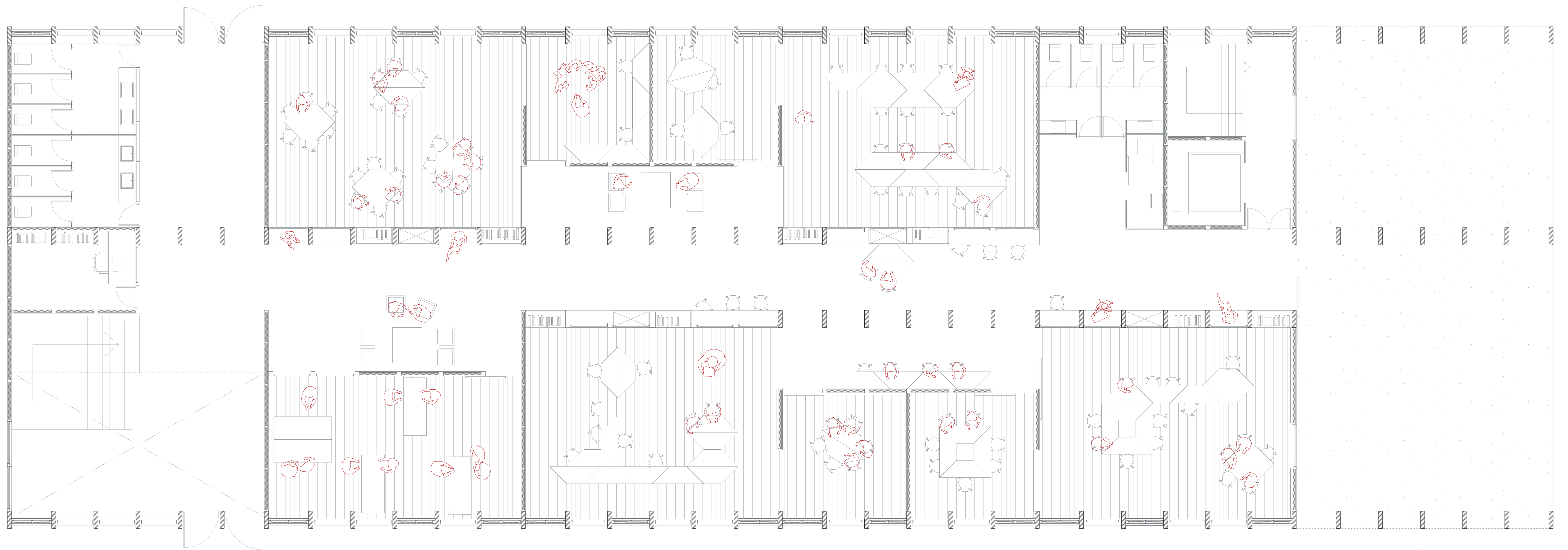
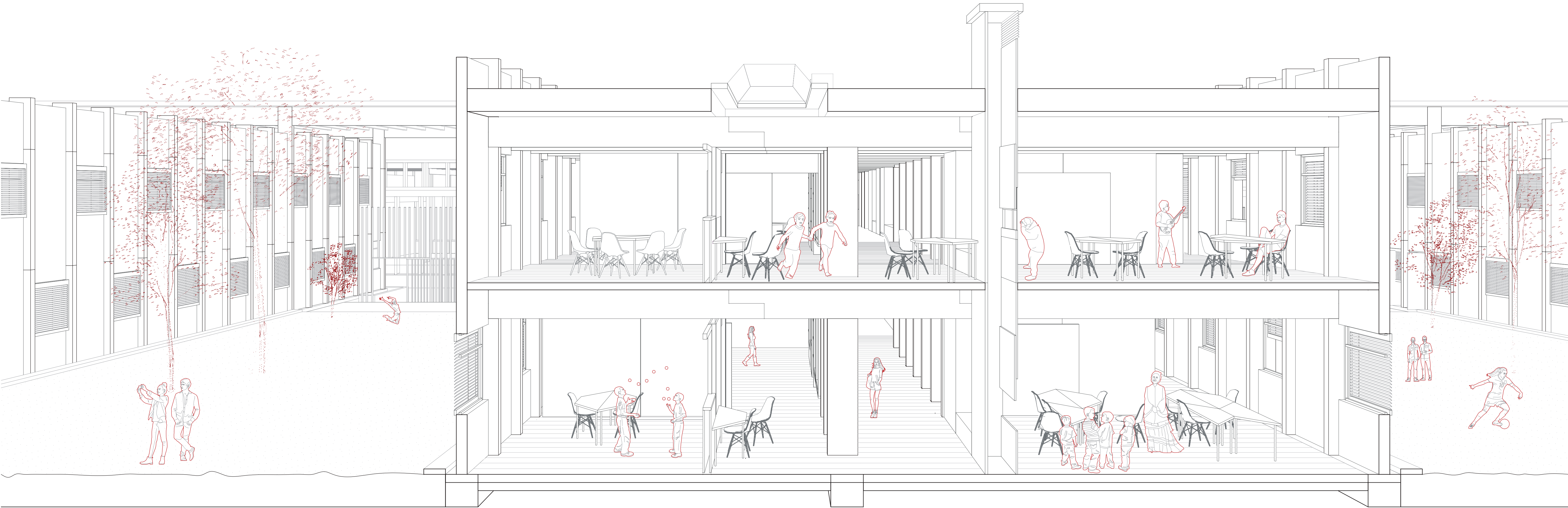

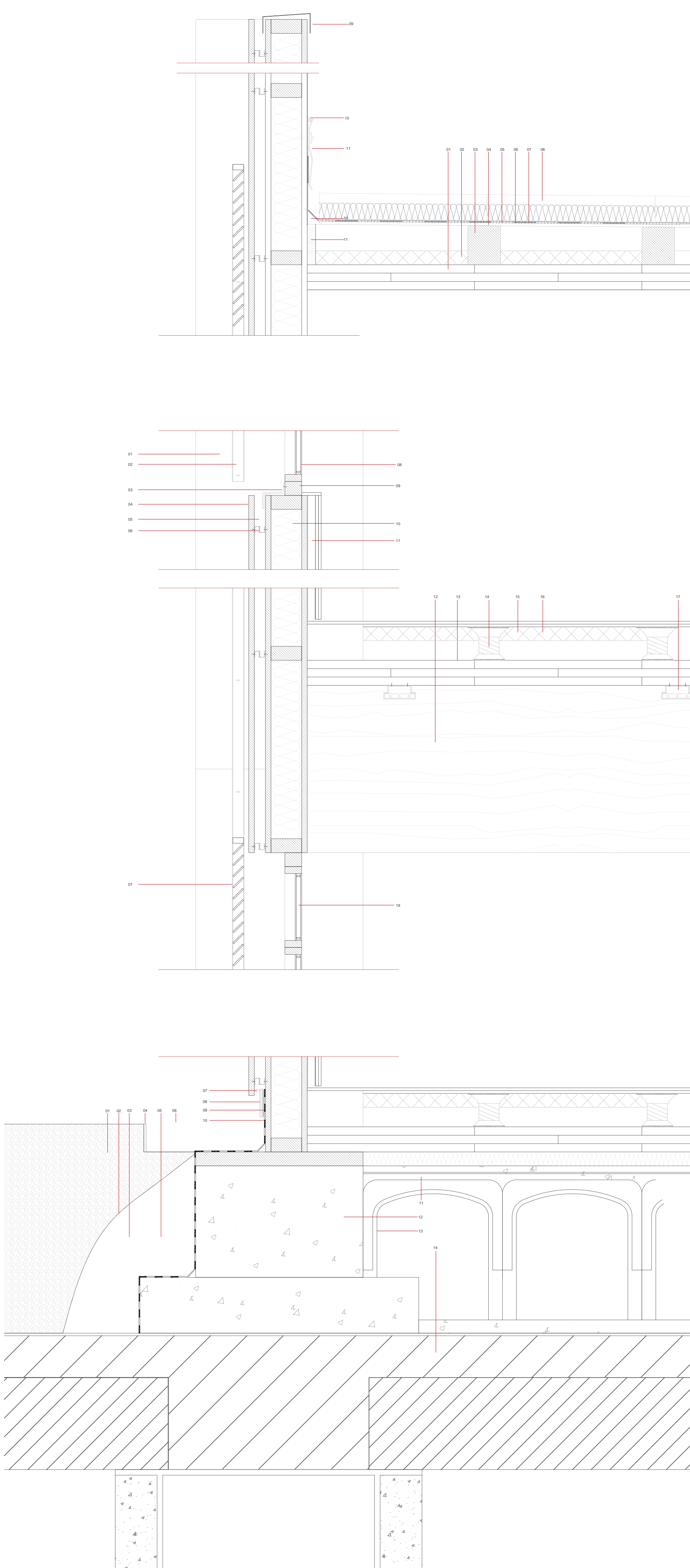
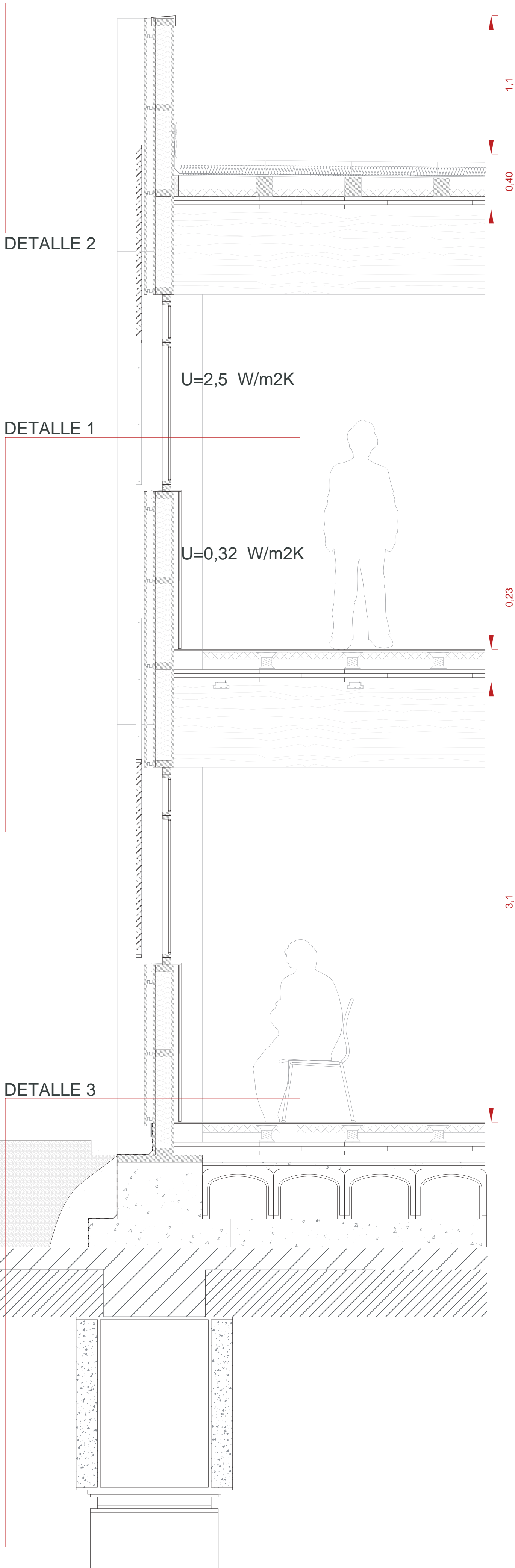
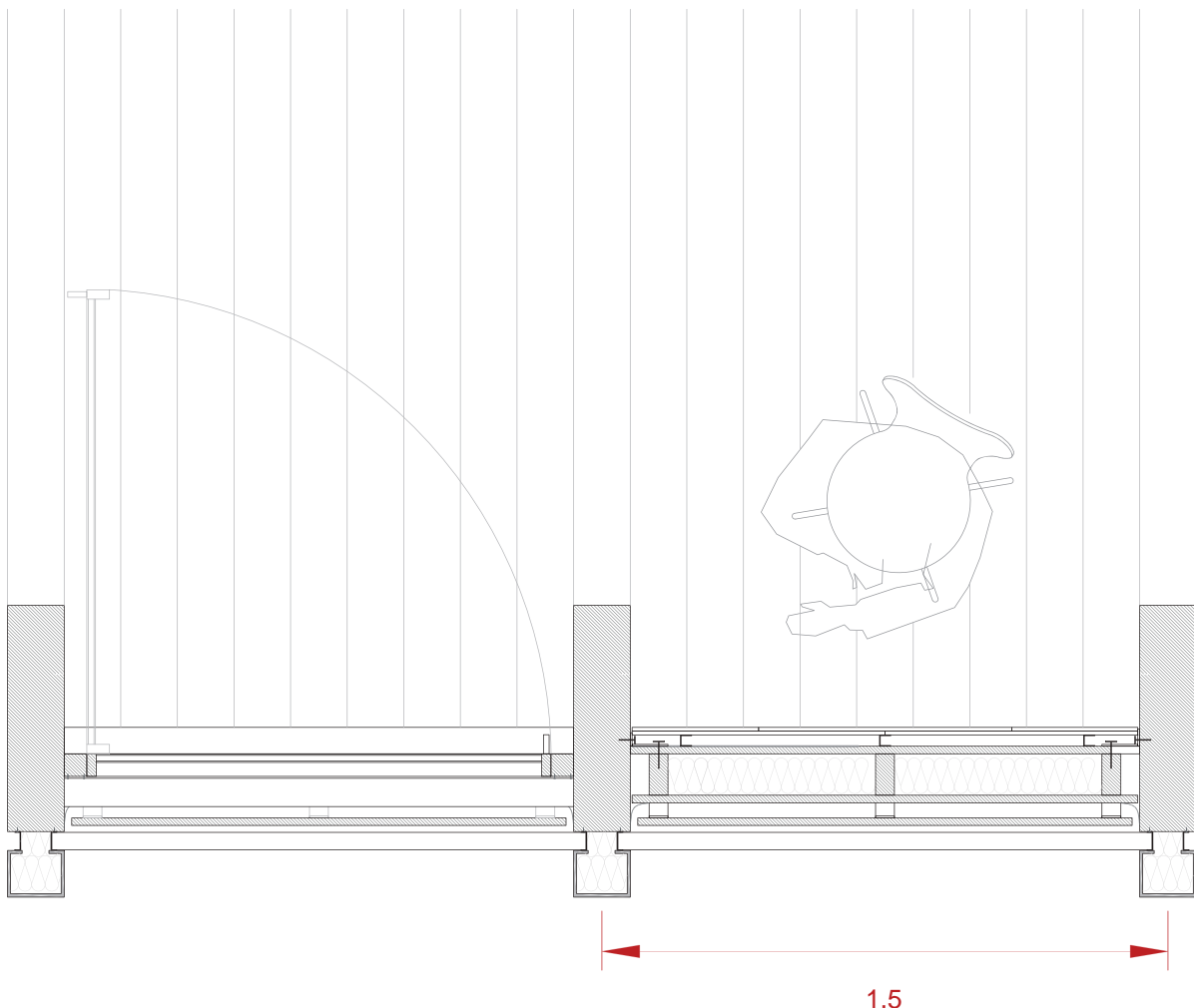

DETALLE 2 - FACHADA ENCUENTRO CUBIERTA

01. Forjado unidireccional con elemento resistente de laminas CLT 90 mm
02. Aislante acústico de lana de roca, 50mm
03. Pie de madera para creación de pendiente, 1.5mm
04. Placa rígida de madera con pendiente, 1 mm
05. Lámina geotextil de poliestireno, 1.5mm
06. Lámina impermeable, 3.5mm
07. Lámina geotextil de poliestireno para protección de lámina impermeable, 1.5mm
08. Losa filtrón de 601x601x95mm con aislante térmico de poliestireno extruido de espesor 60 mm, y capa de Hormigón Poroso de Altas Prestaciones de 35 mm
09. Chapa metálica de acero galvanizado (remate)
10. Cordón de sellado de silicona
11. Chapa metálica de acero galvanizado fijada al antepecho
12. Remate de mortero
13. Placa de poliestireno extruido, 30 mm

DETALLE 1 - FACHADA AULA SO

01. Elemento estructural vertical pilar madera contralaminada 600x150x3300mm
02. Rail metálico anclado a pilar para movilidad vertical de protección solar
03. Chapa metálica acero galvanizado anclada a marco de ventana para evacuación de agua
04. Placa de acabado de madera con tratamiento impermeable 1940x1350x20mm
05. Cámara drenante de la fachada ventilada 50mm
06. Fijación metálica de la placa de acabado anclada a panel sandwich
07. Porticón de madera en lamas para protección solar 1400x1350x50mm
08. Doble acristalamiento estándar crimalit 4/6/4 14 mm de espesor total
09. Marco fijo de ventana de madera 60x60mm
10. Panel Sandwich/ 20mm placa madera / 100mm aislamiento térmico de lana de roca/ lámina antivapor adherida a placa interior/ 20mm placa de madera
11. Montanes metálicos para el paso de instalaciones acabado interior de doble placa de yeso 20mm
12. Elemento estructural horizontal viga de madera de 600x150x7000mm
13. Forjado unidireccional con elemento resistente de laminas CLT 90 mm/
14. Suelo técnico con plots de soporte RASED de PVC con lámina antiimpacto
15. Aislante acústico de lana de roca, 50mm
16. Acabado de pavimento de madera
17. Bandeja metálica para paso de instalaciones
18. Elemento fijo acristalado

DETALLE 3 - FACHADA ENCUENTRO SUELO

01. Terreno compacto de grava
02. Capa filtrante geotéxtil 3mm
03. Capa drenante grava
04. Perfil metálico de separación entre terreno y gravas
05. Tubo para drenaje PVC
06. Grava drenante
07. Junta horizontal sellada con silicona
08. Perfil metálico
09. Capa de mortero
10. Lámina impermeable de material bituminoso de 3mm
11. Capa de compresión con armadura de reparto
12. Casetones encofrado perdido cáviti de polipropileno
13. Elemento Transfer/ zunchos de hormigón armado/ zunchos de madera superior
14. Losa estructural de hormigón armado preexistente

