



UNIVERSITAT POLITÈCNICA DE CATALUNYA  
BARCELONATECH

Gabinet de Planificació, Avaluació i Qualitat

# Informe de resultats

## Enquesta de satisfacció als graduats/ades en el Curs 2018-2019

Gabinet de Planificació, Avaluació i Qualitat (GPAQ)  
ESCOLA TÈCNICA SUPERIOR D'ARQUITECTURA DE BARCELONA (ETSAB)

*Març de 2020*

# Índex

<b>0. Fitxa Tècnica</b>	<b>2</b>
<b>1. Indica el motiu principal pel qual vas escollir la titulació</b>	<b>3</b>
<b>2. Has compaginat els estudis amb una feina?</b>	<b>4</b>
<b>3. Valoració global de la titulació</b>	<b>5</b>
3.1. Titulació i pla d'estudis . . . . .	5
3.2. Professorat i tutories . . . . .	8
3.3. Intranet i sistema d'avaluació . . . . .	11
3.4. Pràctiques externes, mobilitat i TFG . . . . .	13
3.5. Serveis universitaris . . . . .	16
3.6. Competències . . . . .	21
<b>4. Satisfacció general</b>	<b>24</b>
4.1. Estic satisfet/a amb la titulació . . . . .	24
4.2. Si tornés a començar, triaria la mateixa titulació? . . . . .	25
4.3. Si tornés a començar, triaria el mateix centre? . . . . .	26

## 0. Fitxa Tècnica

**OBJECITU:** L'objectiu d'aquesta enquesta és recollir informació sobre la satisfacció dels graduats/ades envers els estudis un cop finalitzats, essent aquesta una visió global necessària per a la millora del programa formatiu. AQU Catalunya ha liderat l'elaboració d'un model d'enquesta comú a totes les universitats catalanes i que permetrà la comparabilitat entre elles.

**REALITZACIÓ DE L'ENQUESTA:** AQU Catalunya

**INICI TREBALL DE CAMP:** Desembre 2019

**FINAL TREBALL DE CAMP:** Gener 2020

**POBLACIÓ:** Estudiantat graduat al curs 2018/19

**CENTRE:** ETSAB

Característiques metodològiques	
Instrument	Enquesta
Població total	279
Percentatge de participació	36.9%
Format	Digital
Periodicitat	Anual
Error mostral	7.7%

### TAULA DE PARTICIPACIÓ:

Estudi	Dones	%	Homes	%	Respostes	%	Població Total	Error Mostral
Arquitectura	42	49.4	43	50.6	85	38.6	220	8.3%
Estudis D'Arquitectura	13	72.2	5	27.8	18	30.5	59	19.4%
TOTAL	55	53.4	48	46.6	103	36.9	279	7.7%

# 1. Indica el motiu principal pel qual vas escollir la titulació

	Era la que m'agradava		Bona sortida laboral		Nota de tall		Altres	
	n	%	n	%	n	%	n	%
Arquitectura	82	96.5	0	0	0	0	3	3.5
Estudis D'Arquitectura	17	94.4	1	5.6	0	0	0	0
TOTAL	99	96.1	1	1	0	0	3	2.9

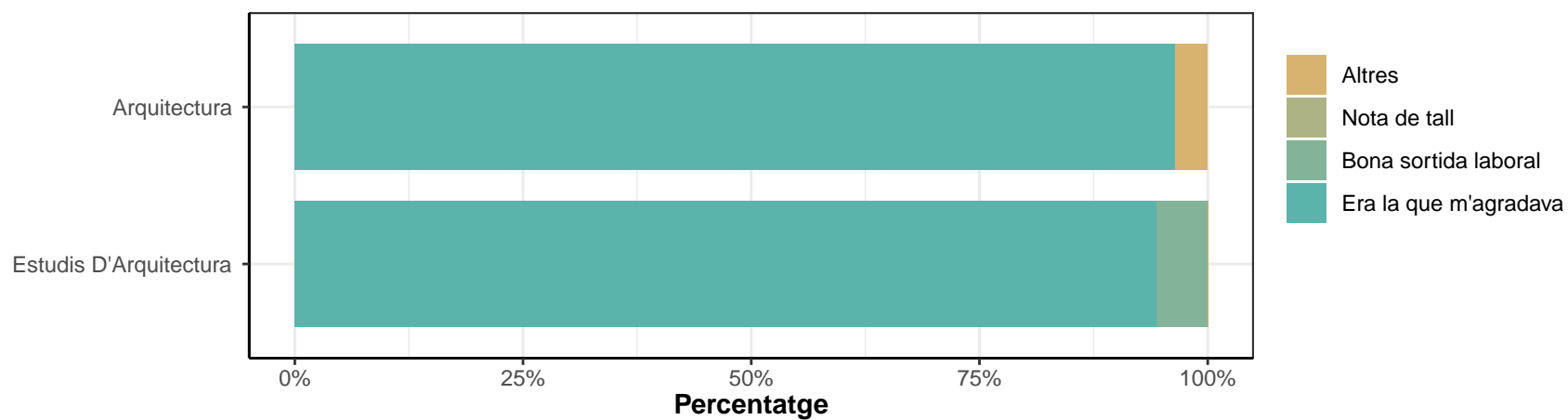

## 2. Has compaginat els estudis amb una feina?

	Sí		No	
	n	%	n	%
Arquitectura	68	80	17	20
Estudis D'Arquitectura	14	77.8	4	22.2
TOTAL	82	79.6	21	20.4

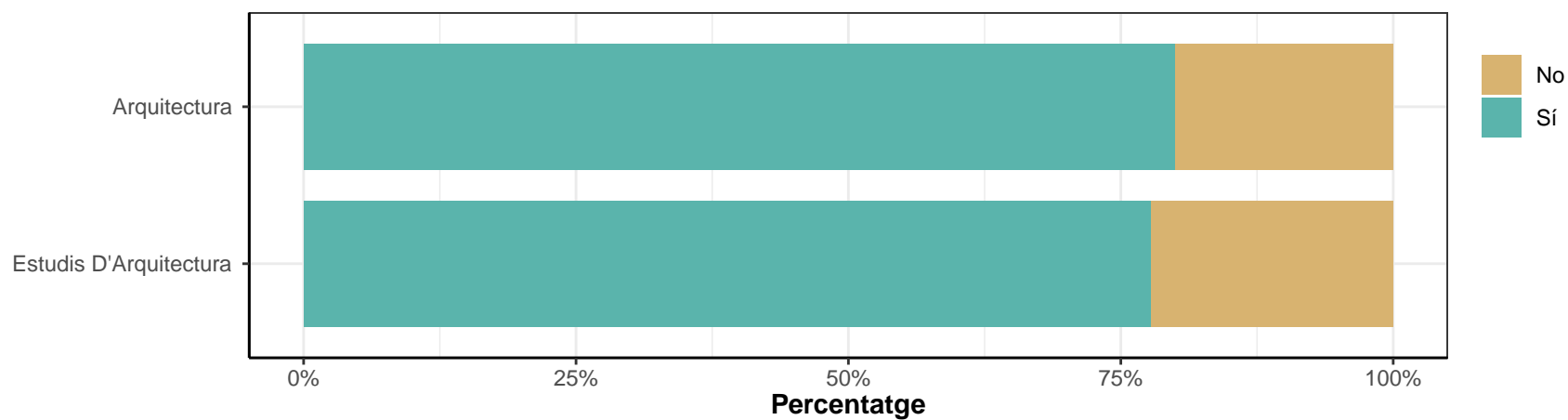

### 3. Valoració global de la titulació

#### 3.1. Titulació i pla d'estudis

L'estructura del pla d'estudis ha permès una progressió adequada del meu aprenentatge

\* Escala de valoració: d'1 (molt en desacord) a 5 (molt d'acord), NS/NC (No sap/No contesta), No aplica

\* n: Nombre de respostes

	1		2		3		4		5		NS/NC		No aplica		Mitjana	Desv. Tipus
	n	%	n	%	n	%	n	%	n	%	n	%	n	%		
Arquitectura	1	1.2	15	17.6	17	20	46	54.1	6	7.1	0	0	0	0	3.5	0.91
Estudis D'Arquitectura	1	5.6	4	22.2	2	11.1	11	61.1	0	0	0	0	0	0	3.3	1.02
TOTAL	2	1.9	19	18.4	19	18.4	57	55.3	6	5.8	0	0	0	0	3.4	0.93

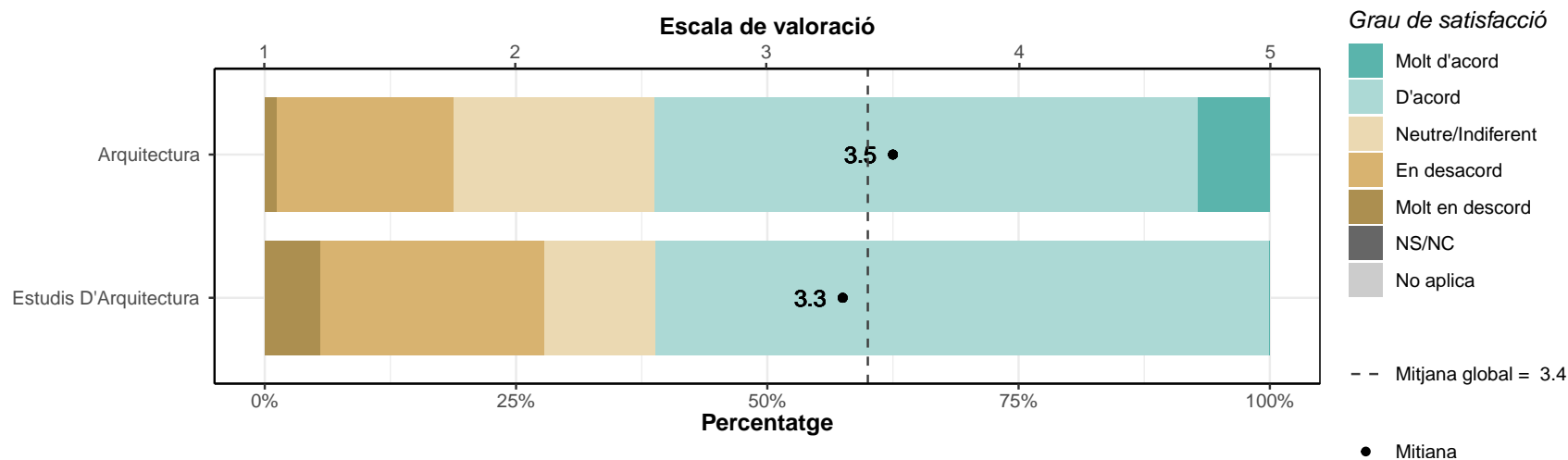

## Hi ha hagut una bona coordinació en els continguts de les assignatures per evitar solapaments

	1		2		3		4		5		NS/NC		No aplica		Mitjana	Desv. Tipus
	n	%	n	%	n	%	n	%	n	%	n	%	n	%		
Arquitectura	17	20	34	40	15	17.6	17	20	2	2.4	0	0	0	0	2.4	1.1
Estudis D'Arquitectura	3	16.7	13	72.2	2	11.1	0	0	0	0	0	0	0	0	1.9	0.54
TOTAL	20	19.4	47	45.6	17	16.5	17	16.5	2	1.9	0	0	0	0	2.4	1.04

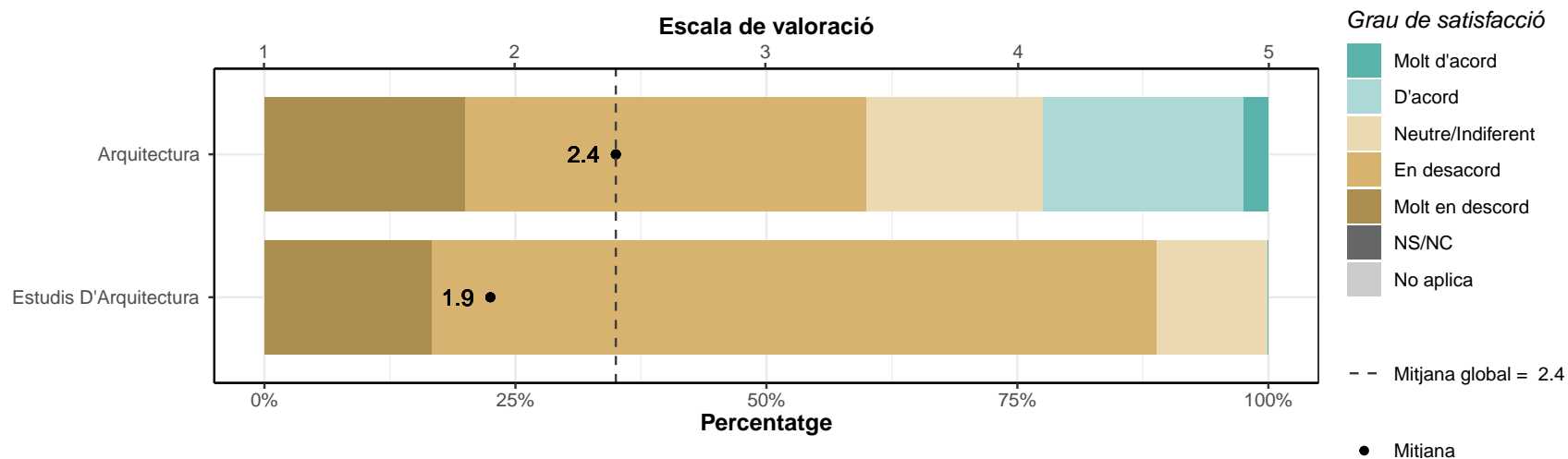

**El volum de treball exigit ha estat coherent amb el nombre de crèdits de les assignatures**

	1		2		3		4		5		NS/NC		No aplica		Mitjana	Desv. Tipus
	n	%	n	%	n	%	n	%	n	%	n	%	n	%		
Arquitectura	37	43.5	33	38.8	6	7.1	7	8.2	2	2.4	0	0	0	0	1.9	1.02
Estudis D'Arquitectura	6	33.3	10	55.6	2	11.1	0	0	0	0	0	0	0	0	1.8	0.65
TOTAL	43	41.7	43	41.7	8	7.8	7	6.8	2	1.9	0	0	0	0	1.9	0.96

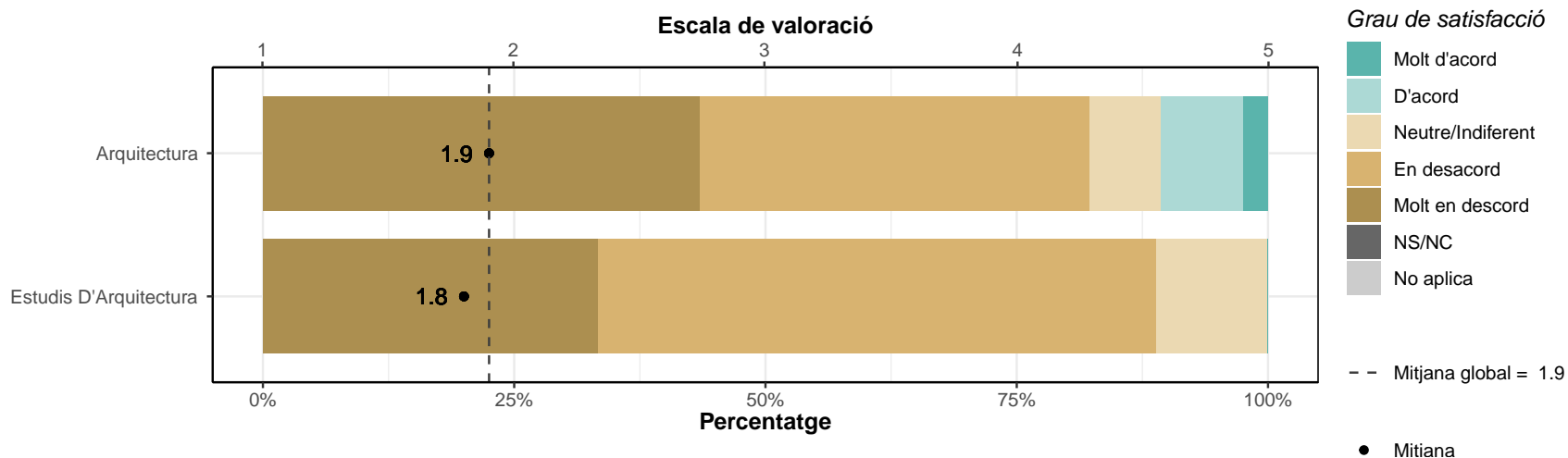



### 3.2. Professorat i tutories

#### Estic satisfet/a amb el professorat

	1		2		3		4		5		NS/NC		No aplica		Mitjana	Desv. Tipus
	n	%	n	%	n	%	n	%	n	%	n	%	n	%		
Arquitectura	4	4.7	19	22.4	28	32.9	32	37.6	2	2.4	0	0	0	0	3.1	0.94
Estudis D'Arquitectura	0	0	2	11.1	5	27.8	11	61.1	0	0	0	0	0	0	3.5	0.71
TOTAL	4	3.9	21	20.4	33	32	43	41.7	2	1.9	0	0	0	0	3.2	0.91

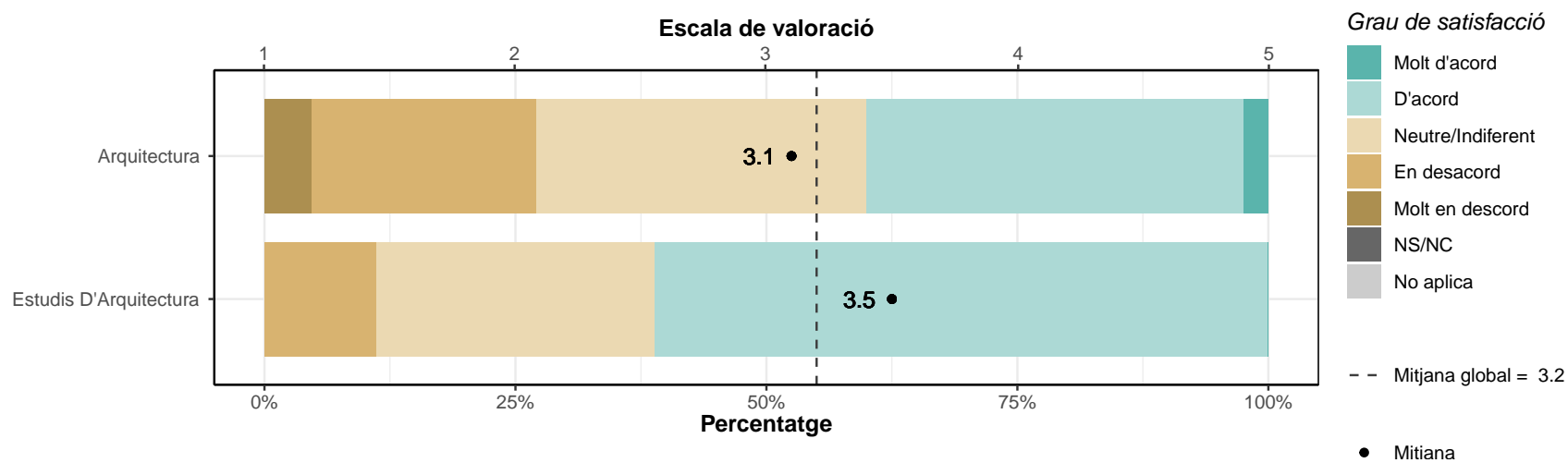

## La metodologia docent emprada pel professorat ha afavorit el meu aprenentatge

	1		2		3		4		5		NS/NC		No aplica		Mitjana	Desv. Tipus
	n	%	n	%	n	%	n	%	n	%	n	%	n	%		
Arquitectura	6	7.1	20	23.5	39	45.9	19	22.4	1	1.2	0	0	0	0	2.9	0.88
Estudis D'Arquitectura	0	0	6	33.3	5	27.8	7	38.9	0	0	0	0	0	0	3.1	0.87
TOTAL	6	5.8	26	25.2	44	42.7	26	25.2	1	1	0	0	0	0	2.9	0.88

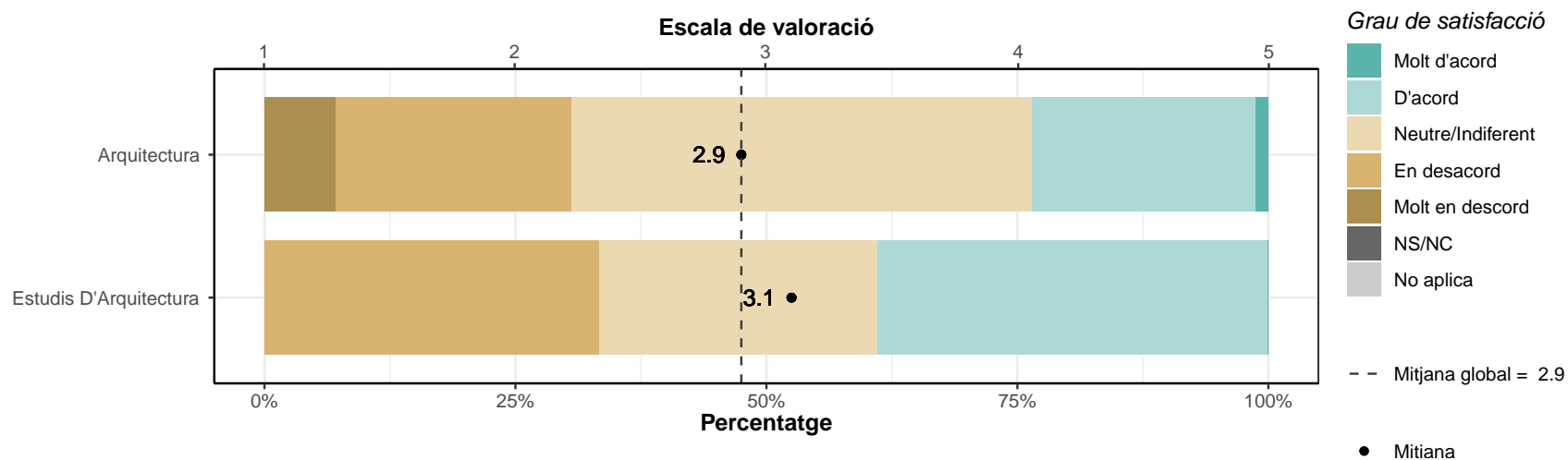

## La tutorització ha estat útil i ha contribuït a millorar el meu aprenentatge

	1		2		3		4		5		NS/NC		No aplica		Mitjana	Desv. Tipus
	n	%	n	%	n	%	n	%	n	%	n	%	n	%		
Arquitectura	29	34.1	23	27.1	18	21.2	8	9.4	1	1.2	1	1.2	5	5.9	2.1	1.06
Estudis D'Arquitectura	5	27.8	4	22.2	3	16.7	5	27.8	0	0	0	0	1	5.6	2.5	1.23
<b>TOTAL</b>	<b>34</b>	<b>33</b>	<b>27</b>	<b>26.2</b>	<b>21</b>	<b>20.4</b>	<b>13</b>	<b>12.6</b>	<b>1</b>	<b>1</b>	<b>1</b>	<b>1</b>	<b>6</b>	<b>5.8</b>	<b>2.2</b>	<b>1.09</b>

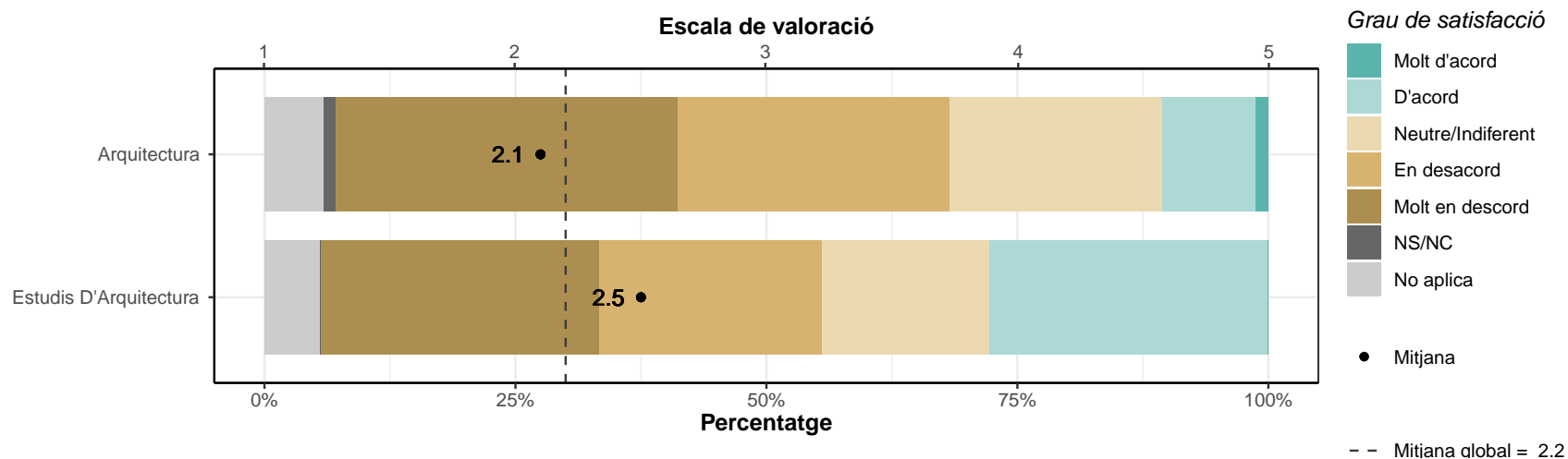

### 3.3. Intranet i sistema d'avaluació

L'ús del campus virtual ha facilitat el meu aprenentatge

	1		2		3		4		5		NS/NC		No aplica		Mitjana	Desv. Tipus
	n	%	n	%	n	%	n	%	n	%	n	%	n	%		
Arquitectura	6	7.1	8	9.4	28	32.9	34	40	9	10.6	0	0	0	0	3.4	1.03
Estudis D'Arquitectura	0	0	0	0	5	27.8	12	66.7	1	5.6	0	0	0	0	3.8	0.55
TOTAL	6	5.8	8	7.8	33	32	46	44.7	10	9.7	0	0	0	0	3.4	0.98

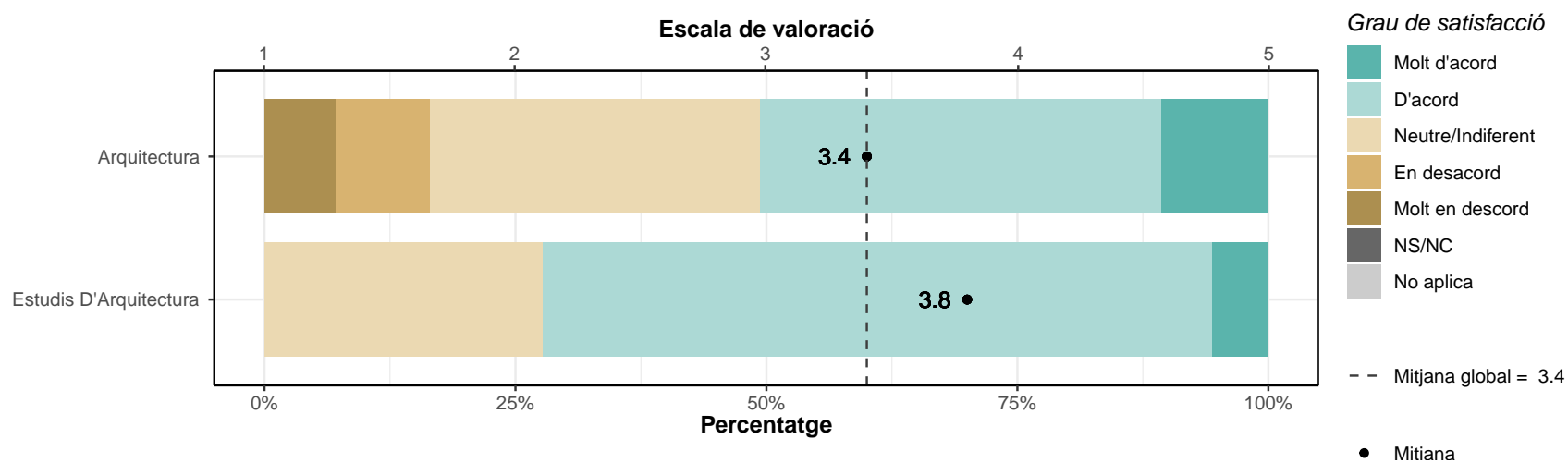

### Els sistemes d'avaluació han permès reflectir adequadament el meu aprenentatge

	1		2		3		4		5		NS/NC		No aplica		Mitjana	Desv. Tipus
	n	%	n	%	n	%	n	%	n	%	n	%	n	%		
Arquitectura	14	16.5	24	28.2	30	35.3	15	17.6	2	2.4	0	0	0	0	2.6	1.04
Estudis D'Arquitectura	2	11.1	6	33.3	9	50	1	5.6	0	0	0	0	0	0	2.5	0.79
<b>TOTAL</b>	<b>16</b>	<b>15.5</b>	<b>30</b>	<b>29.1</b>	<b>39</b>	<b>37.9</b>	<b>16</b>	<b>15.5</b>	<b>2</b>	<b>1.9</b>	<b>0</b>	<b>0</b>	<b>0</b>	<b>0</b>	<b>2.6</b>	<b>0.99</b>

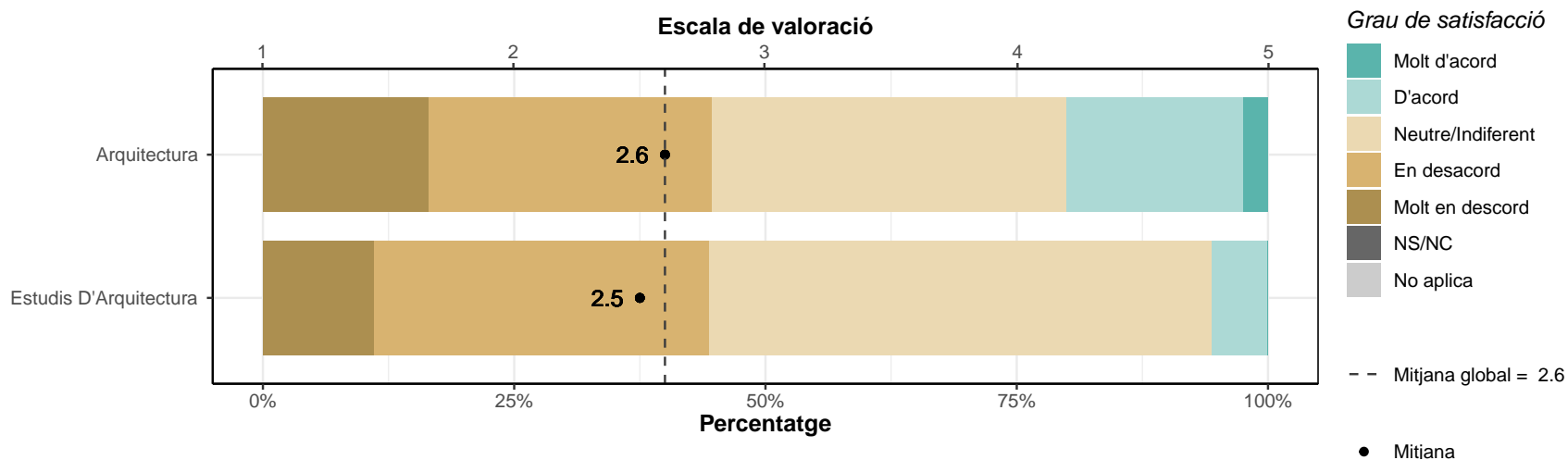

### 3.4. Pràctiques externes, mobilitat i TFG

Les pràctiques externes m'han permès aplicar els coneixements adquirits durant la titulació

	1		2		3		4		5		NS/NC		No aplica		Mitjana	Desv. Tipus
	n	%	n	%	n	%	n	%	n	%	n	%	n	%		
Arquitectura	7	8.2	6	7.1	15	17.6	22	25.9	26	30.6	5	5.9	4	4.7	3.7	1.27
Estudis D'Arquitectura	0	0	1	5.6	3	16.7	6	33.3	6	33.3	1	5.6	1	5.6	4.1	0.93
<b>TOTAL</b>	<b>7</b>	<b>6.8</b>	<b>7</b>	<b>6.8</b>	<b>18</b>	<b>17.5</b>	<b>28</b>	<b>27.2</b>	<b>32</b>	<b>31.1</b>	<b>6</b>	<b>5.8</b>	<b>5</b>	<b>4.9</b>	<b>3.8</b>	<b>1.22</b>

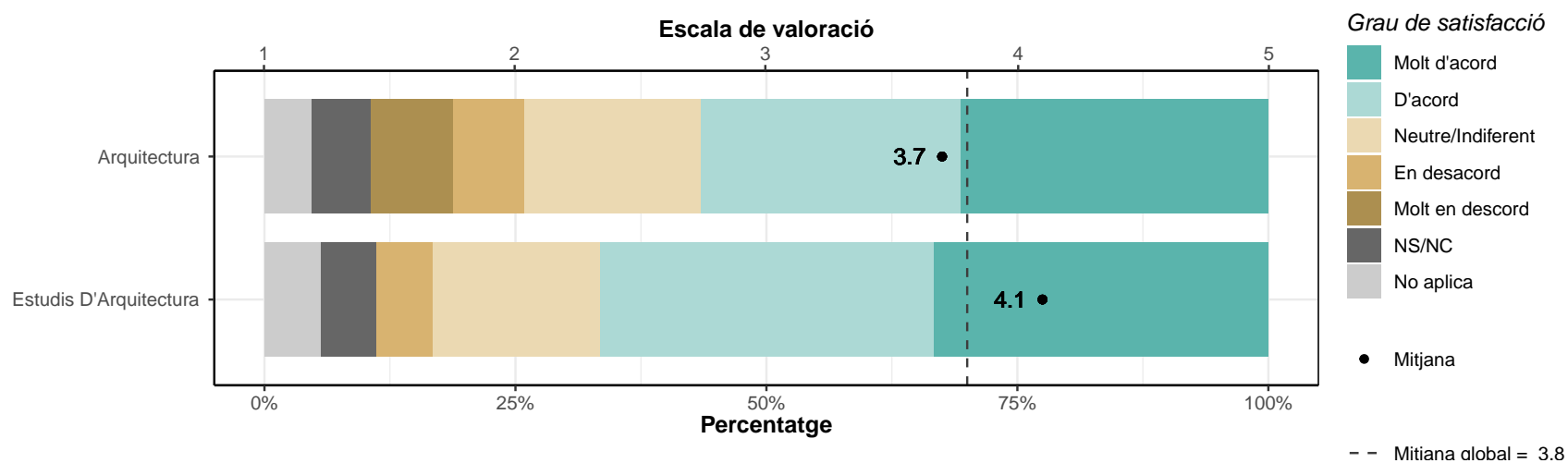

### Les accions de mobilitat que he realitzat han estat rellevants per al meu aprenentatge

	1		2		3		4		5		NS/NC		No aplica		Mitjana	Desv. Tipus
	n	%	n	%	n	%	n	%	n	%	n	%	n	%		
Arquitectura	2	2.4	3	3.5	10	11.8	23	27.1	24	28.2	7	8.2	16	18.8	4	1.02
Estudis D'Arquitectura	0	0	3	16.7	1	5.6	0	0	8	44.4	3	16.7	3	16.7	4.1	1.38
TOTAL	2	1.9	6	5.8	11	10.7	23	22.3	32	31.1	10	9.7	19	18.4	4	1.08

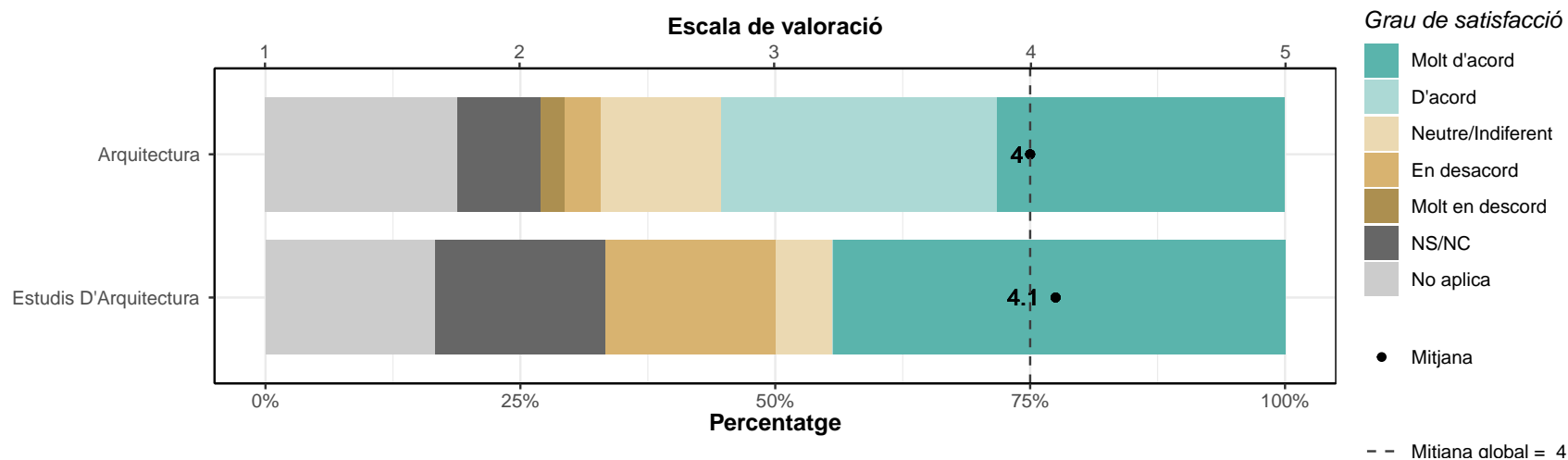

### El treball de fi de grau/final m'ha estat útil per consolidar les competències de la titulació

	1		2		3		4		5		NS/NC		No aplica		Mitjana	Desv. Tipus
	n	%	n	%	n	%	n	%	n	%	n	%	n	%		
Arquitectura	14	16.5	11	12.9	14	16.5	30	35.3	15	17.6	0	0	1	1.2	3.2	1.35
Estudis D'Arquitectura	4	22.2	4	22.2	9	50	1	5.6	0	0	0	0	0	0	2.4	0.92
TOTAL	18	17.5	15	14.6	23	22.3	31	30.1	15	14.6	0	0	1	1	3.1	1.32

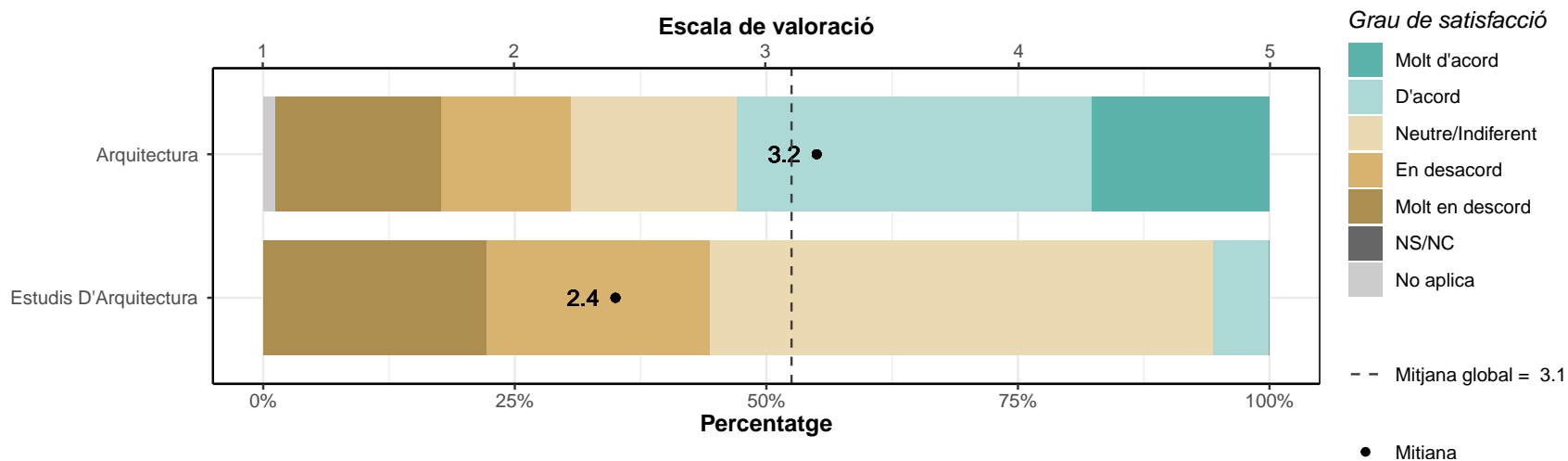



### 3.5. Serveis universitaris

Les instal·lacions han estat adequades per afavorir el meu aprenentatge

	1		2		3		4		5		NS/NC		No aplica		Mitjana	Desv. Tipus
	n	%	n	%	n	%	n	%	n	%	n	%	n	%		
Arquitectura	21	24.7	34	40	14	16.5	15	17.6	1	1.2	0	0	0	0	2.3	1.07
Estudis D'Arquitectura	0	0	8	44.4	7	38.9	3	16.7	0	0	0	0	0	0	2.7	0.75
<b>TOTAL</b>	<b>21</b>	<b>20.4</b>	<b>42</b>	<b>40.8</b>	<b>21</b>	<b>20.4</b>	<b>18</b>	<b>17.5</b>	<b>1</b>	<b>1</b>	<b>0</b>	<b>0</b>	<b>0</b>	<b>0</b>	<b>2.4</b>	<b>1.03</b>

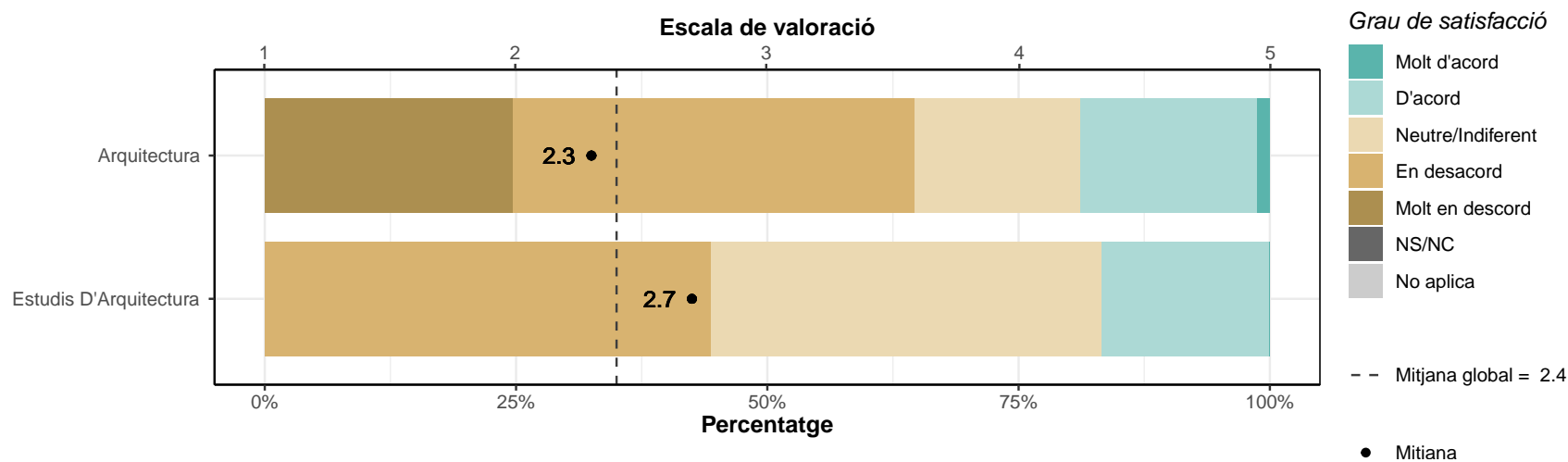

**Els recursos facilitats pel serveis de biblioteca i de suport a la docència han respost a les meves necessitats**

	1		2		3		4		5		NS/NC		No aplica		Mitjana	Desv. Tipus
	n	%	n	%	n	%	n	%	n	%	n	%	n	%		
Arquitectura	2	2.4	5	5.9	10	11.8	46	54.1	22	25.9	0	0	0	0	4	0.91
Estudis D'Arquitectura	1	5.6	0	0	1	5.6	10	55.6	6	33.3	0	0	0	0	4.1	0.96
<b>TOTAL</b>	<b>3</b>	<b>2.9</b>	<b>5</b>	<b>4.9</b>	<b>11</b>	<b>10.7</b>	<b>56</b>	<b>54.4</b>	<b>28</b>	<b>27.2</b>	<b>0</b>	<b>0</b>	<b>0</b>	<b>0</b>	<b>4</b>	<b>0.92</b>

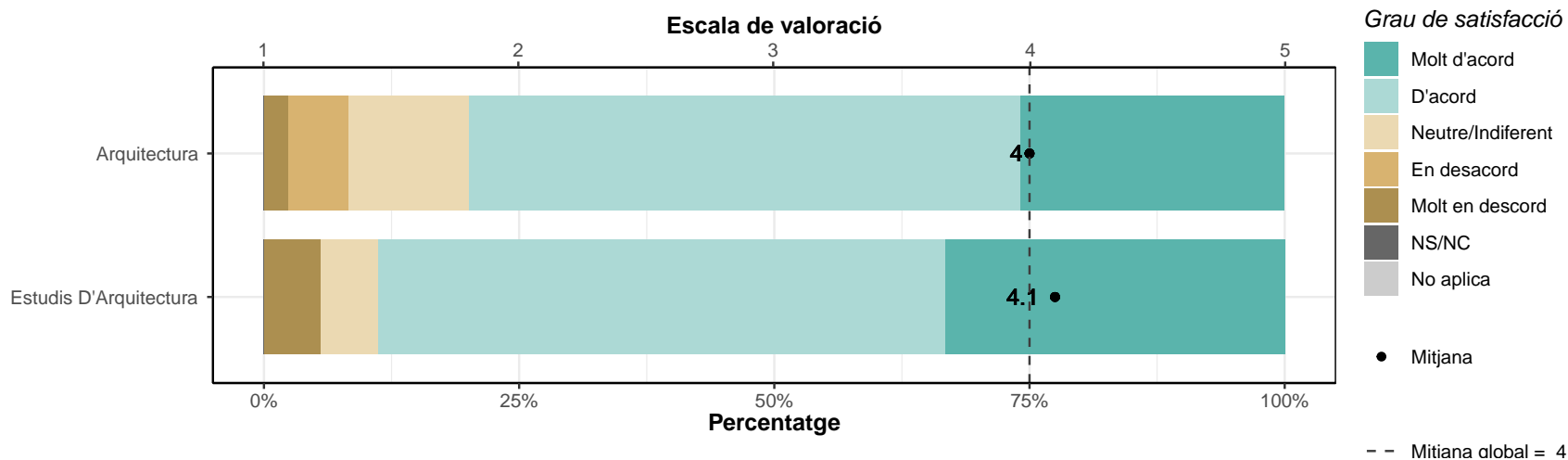

### Els serveis de suport a l'estudiant m'han ofert un bon assessorament i atenció

	1		2		3		4		5		NS/NC		No aplica		Mitjana	Desv. Tipus
	n	%	n	%	n	%	n	%	n	%	n	%	n	%		
Arquitectura	12	14.1	23	27.1	22	25.9	24	28.2	3	3.5	1	1.2	0	0	2.8	1.12
Estudis D'Arquitectura	1	5.6	6	33.3	8	44.4	3	16.7	0	0	0	0	0	0	2.7	0.83
<b>TOTAL</b>	<b>13</b>	<b>12.6</b>	<b>29</b>	<b>28.2</b>	<b>30</b>	<b>29.1</b>	<b>27</b>	<b>26.2</b>	<b>3</b>	<b>2.9</b>	<b>1</b>	<b>1</b>	<b>0</b>	<b>0</b>	<b>2.8</b>	<b>1.07</b>

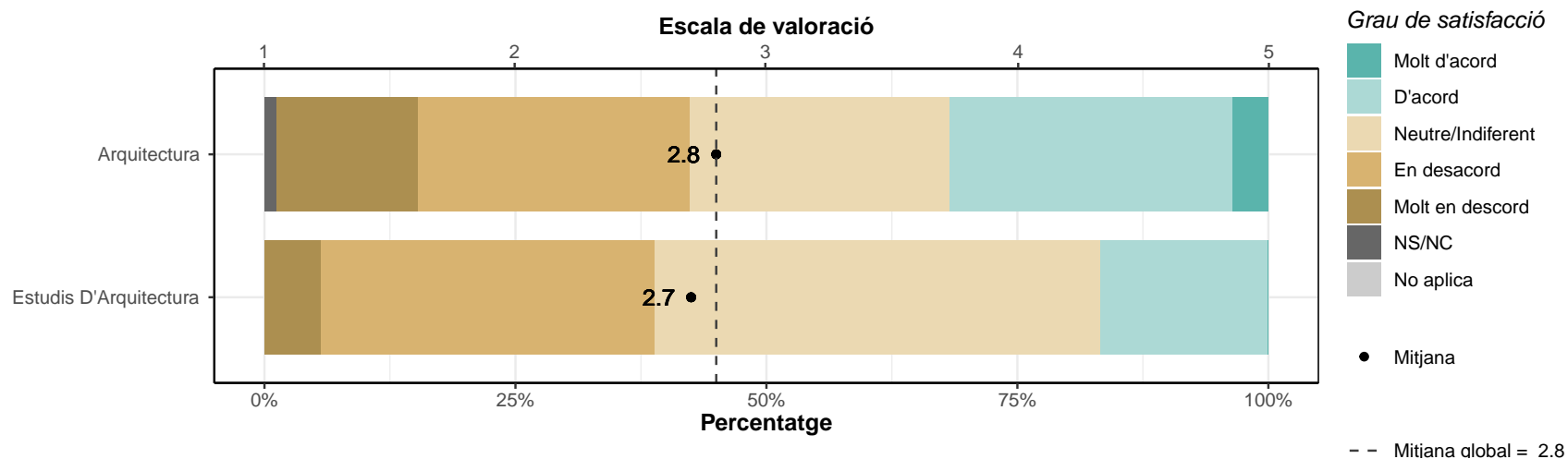

## He rebut resposta adequada de les meves queixes i suggeriments

	1		2		3		4		5		NS/NC		No aplica		Mitjana	Desv. Tipus
	n	%	n	%	n	%	n	%	n	%	n	%	n	%		
Arquitectura	12	14.1	16	18.8	31	36.5	18	21.2	5	5.9	1	1.2	2	2.4	2.9	1.11
Estudis D'Arquitectura	0	0	5	27.8	2	11.1	7	38.9	1	5.6	0	0	3	16.7	3.3	1.03
TOTAL	12	11.7	21	20.4	33	32	25	24.3	6	5.8	1	1	5	4.9	2.9	1.11

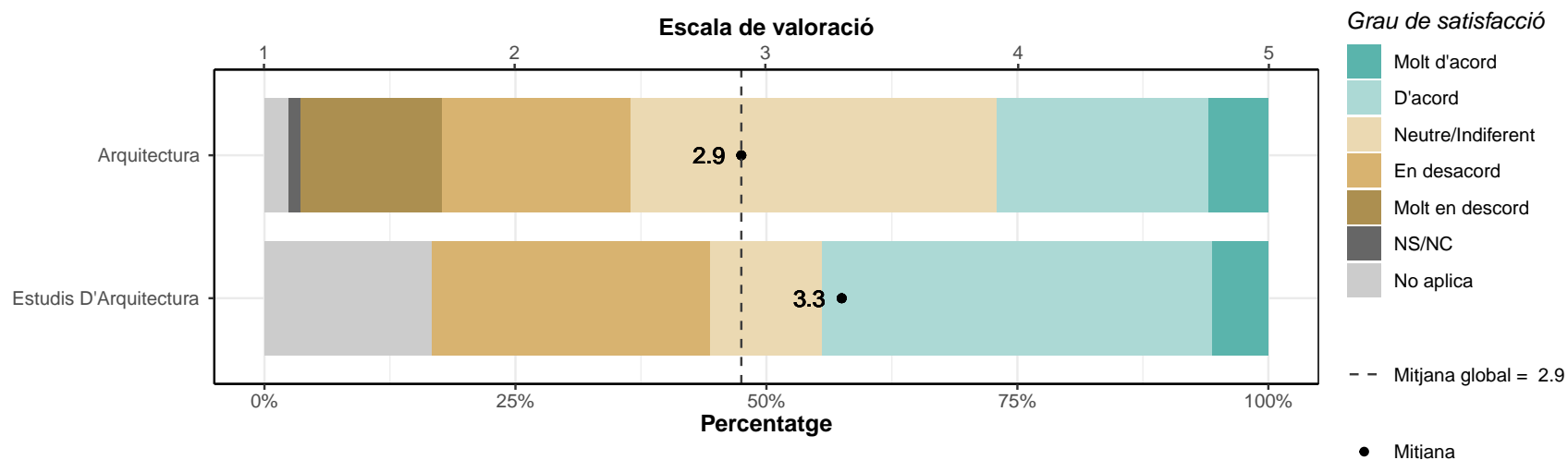

**La informació referent a la titulació al web és accessible i m'ha resultat útil**

	1		2		3		4		5		NS/NC		No aplica		Mitjana	Desv. Tipus
	n	%	n	%	n	%	n	%	n	%	n	%	n	%		
Arquitectura	2	2.4	7	8.2	21	24.7	41	48.2	8	9.4	6	7.1	0	0	3.6	0.89
Estudis D'Arquitectura	0	0	1	5.6	5	27.8	8	44.4	4	22.2	0	0	0	0	3.8	0.86
TOTAL	2	1.9	8	7.8	26	25.2	49	47.6	12	11.7	6	5.8	0	0	3.6	0.88

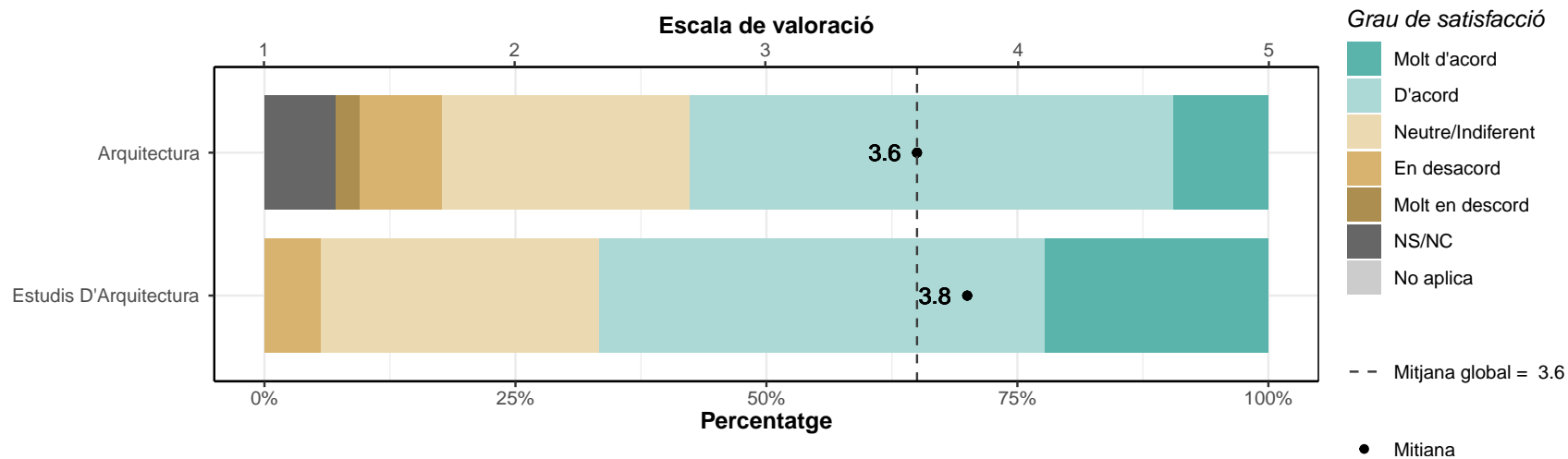

### 3.6. Competències

La formació rebuda m'ha permès millorar les habilitats comunicatives

	1		2		3		4		5		NS/NC		No aplica		Mitjana	Desv. Tipus
	n	%	n	%	n	%	n	%	n	%	n	%	n	%		
Arquitectura	6	7.1	6	7.1	21	24.7	40	47.1	11	12.9	1	1.2	0	0	3.5	1.05
Estudis D'Arquitectura	0	0	4	22.2	3	16.7	6	33.3	5	27.8	0	0	0	0	3.7	1.14
<b>TOTAL</b>	<b>6</b>	<b>5.8</b>	<b>10</b>	<b>9.7</b>	<b>24</b>	<b>23.3</b>	<b>46</b>	<b>44.7</b>	<b>16</b>	<b>15.5</b>	<b>1</b>	<b>1</b>	<b>0</b>	<b>0</b>	<b>3.5</b>	<b>1.06</b>

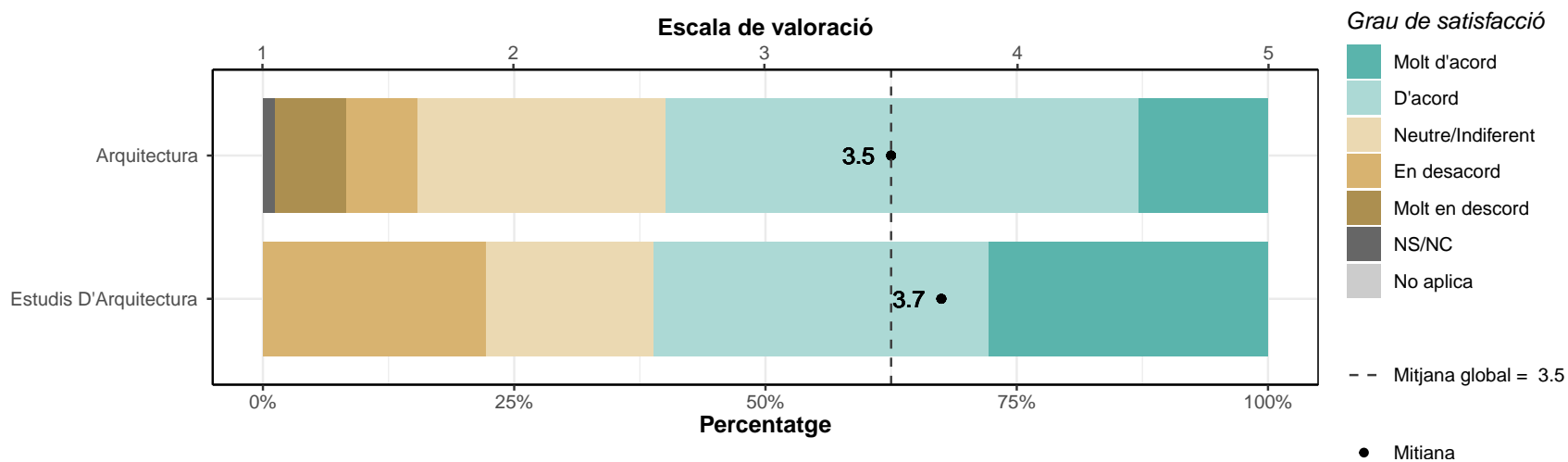

## La formació rebuda m'ha permès millorar les competències personals

	1		2		3		4		5		NS/NC		No aplica		Mitjana	Desv. Tipus
	n	%	n	%	n	%	n	%	n	%	n	%	n	%		
Arquitectura	7	8.2	8	9.4	21	24.7	31	36.5	18	21.2	0	0	0	0	3.5	1.17
Estudis D'Arquitectura	2	11.1	1	5.6	2	11.1	6	33.3	7	38.9	0	0	0	0	3.8	1.34
TOTAL	9	8.7	9	8.7	23	22.3	37	35.9	25	24.3	0	0	0	0	3.6	1.2

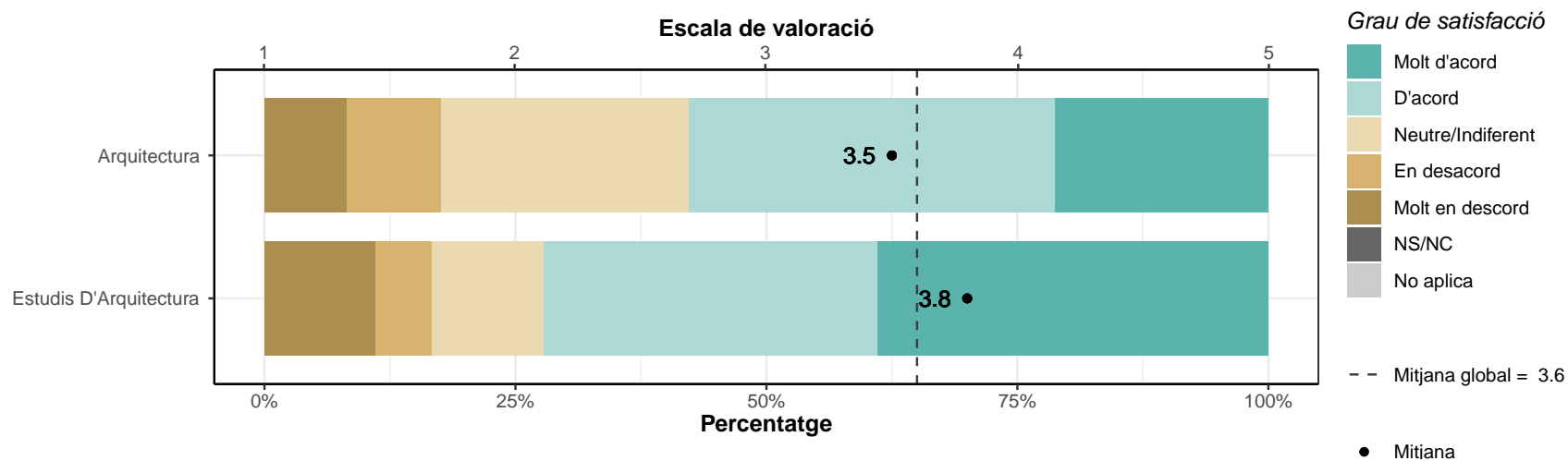

### La formació rebuda m'ha permès millorar les capacitats per a l'activitat professional

	1		2		3		4		5		NS/NC		No aplica		Mitjana	Desv. Tipus
	n	%	n	%	n	%	n	%	n	%	n	%	n	%		
Arquitectura	2	2.4	9	10.6	16	18.8	46	54.1	12	14.1	0	0	0	0	3.7	0.93
Estudis D'Arquitectura	0	0	2	11.1	2	11.1	11	61.1	3	16.7	0	0	0	0	3.8	0.86
TOTAL	2	1.9	11	10.7	18	17.5	57	55.3	15	14.6	0	0	0	0	3.7	0.92

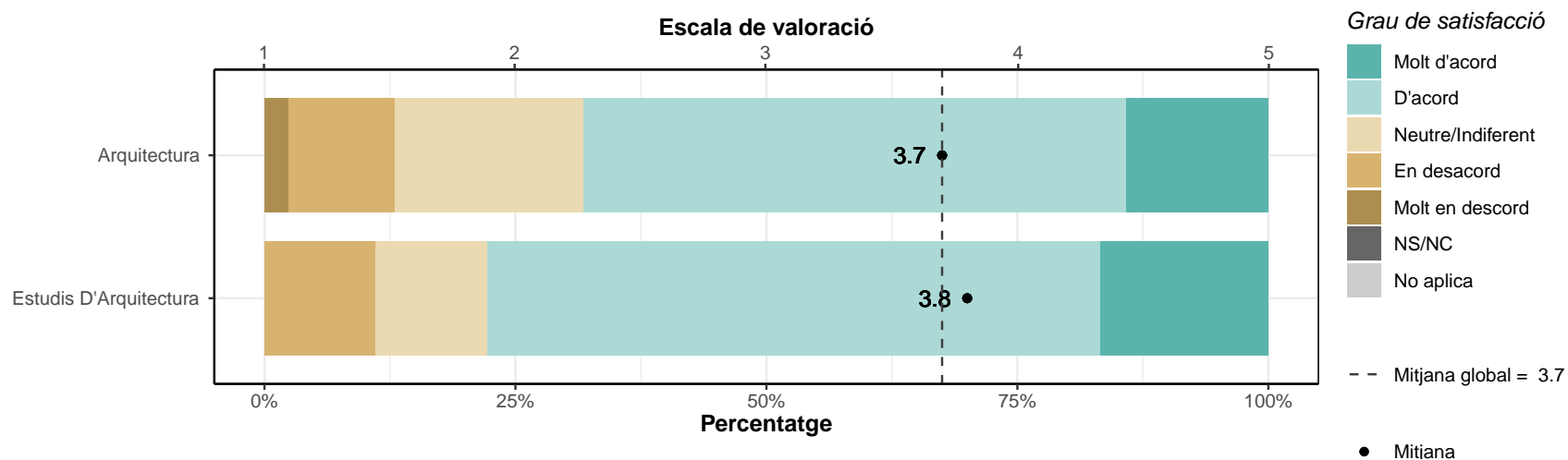



## 4. Satisfacció general

### 4.1. Estic satisfet/a amb la titulació

\* Escala de valoració: d'1 (molt en desacord) a 5 (molt d'acord), NS/NC (No sap/No contesta), No aplica

\* n: Nombre de respostes

	1		2		3		4		5		NS/NC		No aplica		Mitjana	Desv. Tipus
	n	%	n	%	n	%	n	%	n	%	n	%	n	%		
Arquitectura	4	4.7	17	20	16	18.8	39	45.9	9	10.6	0	0	0	0	3.4	1.07
Estudis D'Arquitectura	0	0	4	22.2	6	33.3	5	27.8	3	16.7	0	0	0	0	3.4	1.04
TOTAL	4	3.9	21	20.4	22	21.4	44	42.7	12	11.7	0	0	0	0	3.4	1.06

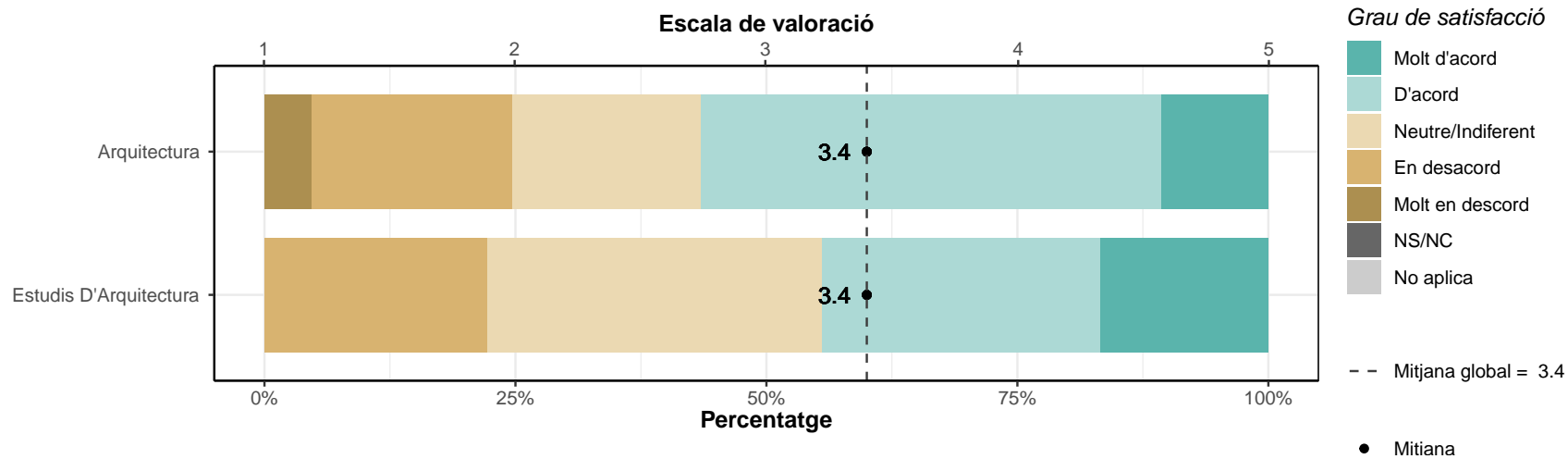

#### 4.2. Si tornés a començar, triaria la mateixa titulació?

	Sí		No	
	n	%	n	%
Arquitectura	59	69.4	26	30.6
Estudis D'Arquitectura	10	55.6	8	44.4
TOTAL	69	67	34	33

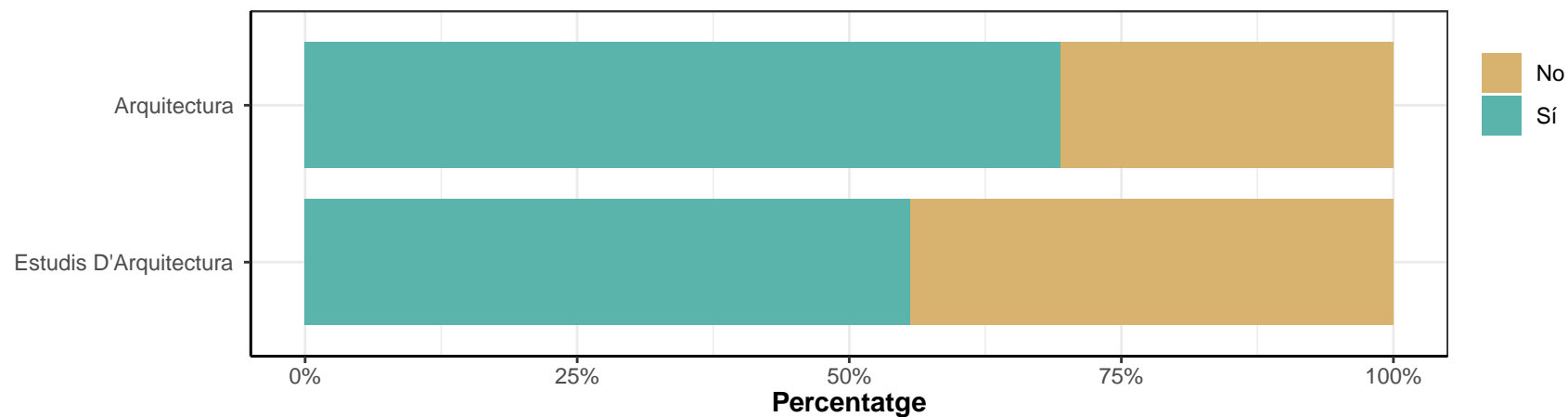

### 4.3. Si tornés a començar, triaria el mateix centre?

	Sí		No	
	n	%	n	%
Arquitectura	37	43.5	48	56.5
Estudis D'Arquitectura	10	55.6	8	44.4
TOTAL	47	45.6	56	54.4

