



UNIVERSITAT POLITÈCNICA DE CATALUNYA
BARCELONATECH

Gabinet de Planificació, Avaluació i Qualitat

Informe de resultats

Enquesta de satisfacció als graduats/ades en el Curs 2019-2020

Gabinet de Planificació, Avaluació i Qualitat (GPAQ)
ESCOLA TÈCNICA SUPERIOR D'ARQUITECTURA DEL VALLÈS (ETSAV)

Març de 2021

Índex

0. Fitxa Tècnica	2
1. Indica el motiu principal pel qual vas escollir la titulació que acabes de finalitzar.	4
2. Has compaginat els estudis amb una feina?	5
3. Valoració global de la titulació	6
3.1. Titulació i pla d'estudis	6
3.2. Professorat i tutories	9
3.3. Intranet i sistema d'avaluació	12
3.4. Pràctiques externes, mobilitat i TFG	14
3.5. Serveis universitaris	17
3.6. Competències	22
4. Satisfacció general	25
4.1. Estic satisfet/a amb la titulació	25
4.2. Si tornés a començar, triaria la mateixa titulació?	26
4.3. Si tornés a començar, triaria la mateixa universitat?	27

0. Fitxa Tècnica

OBJECTIU: L'objectiu d'aquesta enquesta és recollir informació sobre la satisfacció dels graduats/ades envers els estudis un cop finalitzats, essent aquesta una visió global necessària per a la millora del programa formatiu. AQU Catalunya ha liderat l'elaboració d'un model d'enquesta comú a totes les universitats catalanes i que permetrà la comparabilitat entre elles.

REALITZACIÓ DE L'ENQUESTA: AQU Catalunya

INICI TREBALL DE CAMP: 1 de Desembre 2020

FINAL TREBALL DE CAMP: 31 de Gener 2021

POBLACIÓ: Estudiantat graduat al curs 2019/20

CENTRE: ETSAV

Característiques metodològiques	
Instrument	Enquesta
Població total	109
Percentatge de participació	31.2%
Format	Digital
Periodicitat	Anual
Error mostral	14%

TAULA DE PARTICIPACIÓ:

* No es mostren els resultats de les titulacions que hagin obtingut menys de 3 respostes

Estudi	Dones	%	Homes	%	Respostes	%	Població Total	Error Mostral
ARQUITECTURA	6	66.7	3	33.3	9	26.5	34	28.4%
ESTUDIS D'ARQUITECTURA	12	48.0	13	52.0	25	33.3	75	16.1%
TOTAL	18	52.9	16	47.1	34	31.2	109	14%

1. Indica el motiu principal pel qual vas escollir la titulació que acabes de finalitzar.

	Era la que m'agradava		Bona sortida laboral		Nota de tall		Altres	
	n	%	n	%	n	%	n	%
ARQUITECTURA	9	100	0	0	0	0	0	0
ESTUDIS D'ARQUITECTURA	21	84	1	4	1	4	2	8
TOTAL	30	88.2	1	2.9	1	2.9	2	5.9

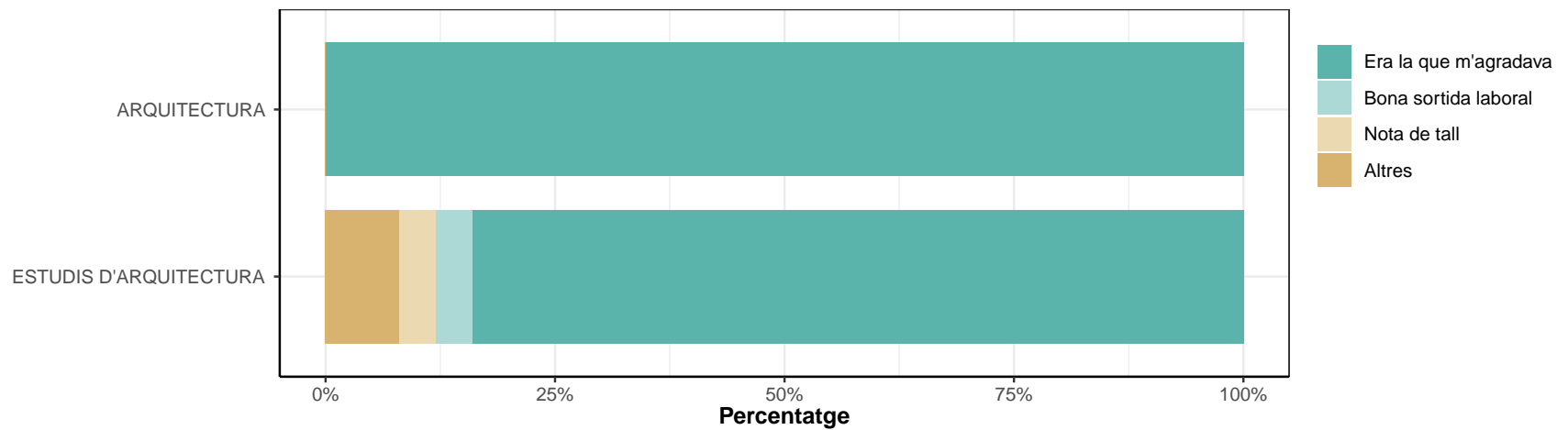

2. Has compaginat els estudis amb una feina?

	Sí		No	
	n	%	n	%
ARQUITECTURA	6	66.7	3	33.3
ESTUDIS D'ARQUITECTURA	20	80	5	20
TOTAL	26	76.5	8	23.5

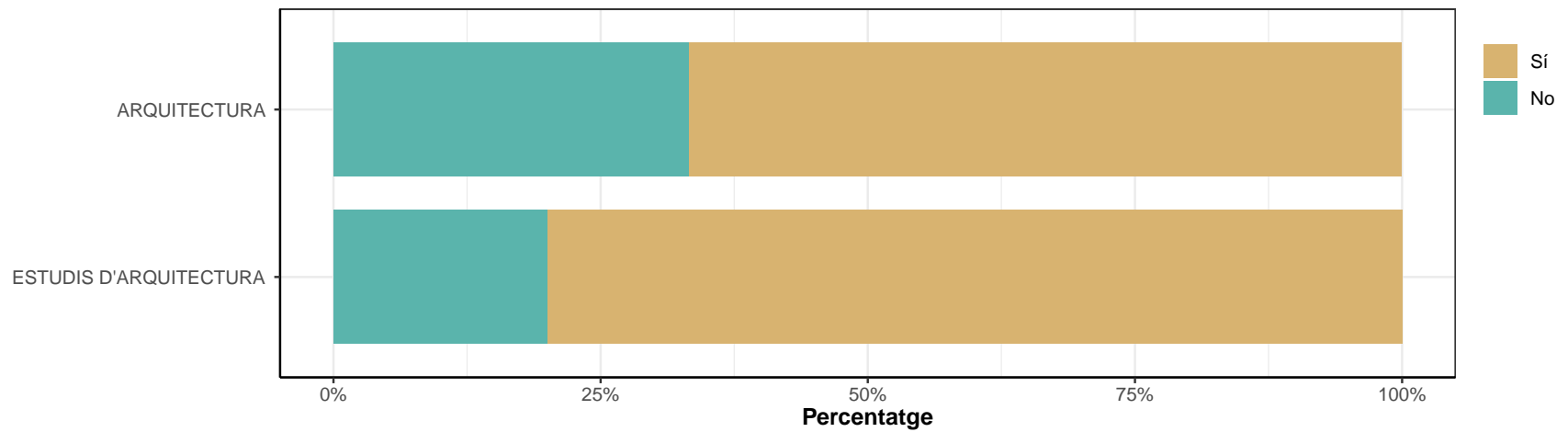

3. Valoració global de la titulació

3.1. Titulació i pla d'estudis

L'estructura del pla d'estudis ha permès una progressió adequada del meu aprenentatge

* Escala de valoració: d'1 (molt en desacord) a 5 (molt d'acord), NS/NC (No sap/No contesta), No aplica

* n: Nombre de respostes

	1		2		3		4		5		NS/NC		No aplica		Mitjana	Dev. Tipus
	n	%	n	%	n	%	n	%	n	%	n	%	n	%		
ARQUITECTURA	0	0	2	22.2	1	11.1	5	55.6	1	11.1	0	0	0	0	3.6	1.01
ESTUDIS D'ARQUITECTURA	2	8	2	8	0	0	16	64	5	20	0	0	0	0	3.8	1.12
TOTAL	2	5.9	4	11.8	1	2.9	21	61.8	6	17.6	0	0	0	0	3.7	1.08

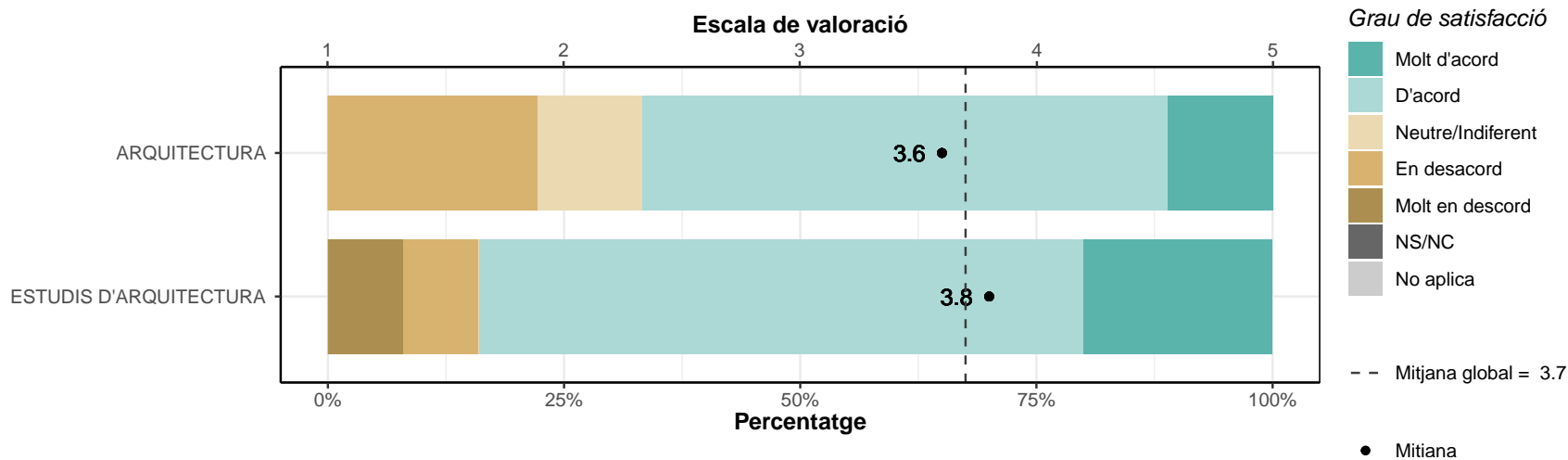

Hi ha hagut una bona coordinació en els continguts de les assignatures per evitar solapaments

	1		2		3		4		5		NS/NC		No aplica		Mitjana	Desv. Tipus
	n	%	n	%	n	%	n	%	n	%	n	%	n	%		
ARQUITECTURA	0	0	3	33.3	1	11.1	4	44.4	1	11.1	0	0	0	0	3.3	1.12
ESTUDIS D'ARQUITECTURA	2	8	5	20	7	28	7	28	3	12	0	0	1	4	3.2	1.17
TOTAL	2	5.9	8	23.5	8	23.5	11	32.4	4	11.8	0	0	1	2.9	3.2	1.14

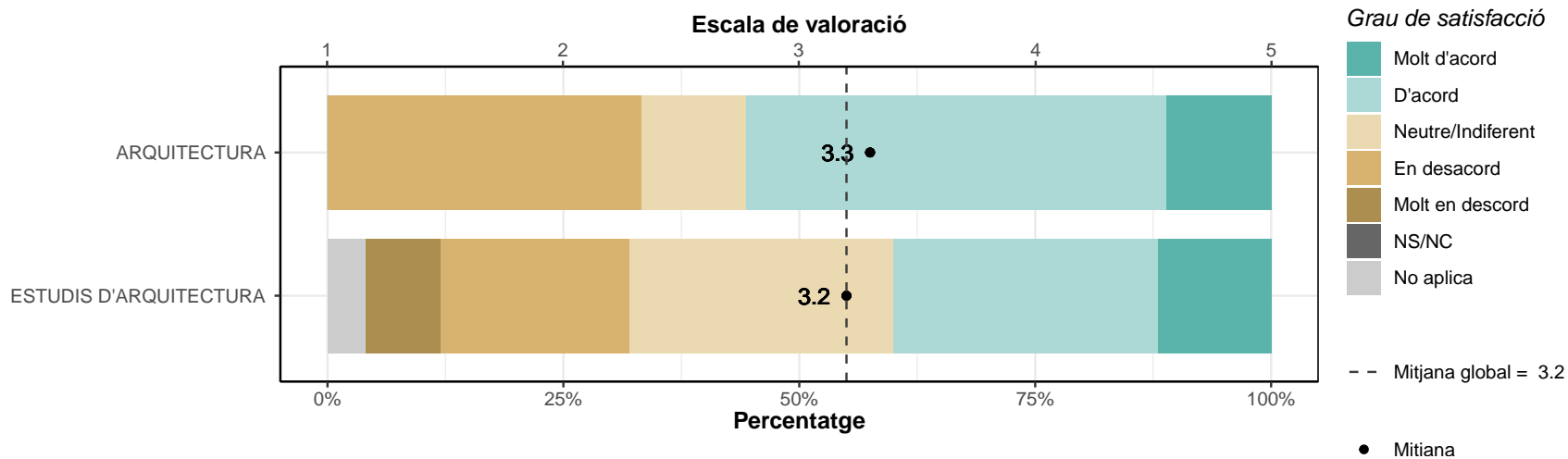

El volum de treball exigít ha estat coherent amb el nombre de crèdits de les assignatures

	1		2		3		4		5		NS/NC		No aplica		Mitjana	Desv. Tipus
	n	%	n	%	n	%	n	%	n	%	n	%	n	%		
ARQUITECTURA	5	55.6	3	33.3	0	0	1	11.1	0	0	0	0	0	0	1.7	1
ESTUDIS D'ARQUITECTURA	9	36	10	40	4	16	2	8	0	0	0	0	0	0	2	0.93
TOTAL	14	41.2	13	38.2	4	11.8	3	8.8	0	0	0	0	0	0	1.9	0.95

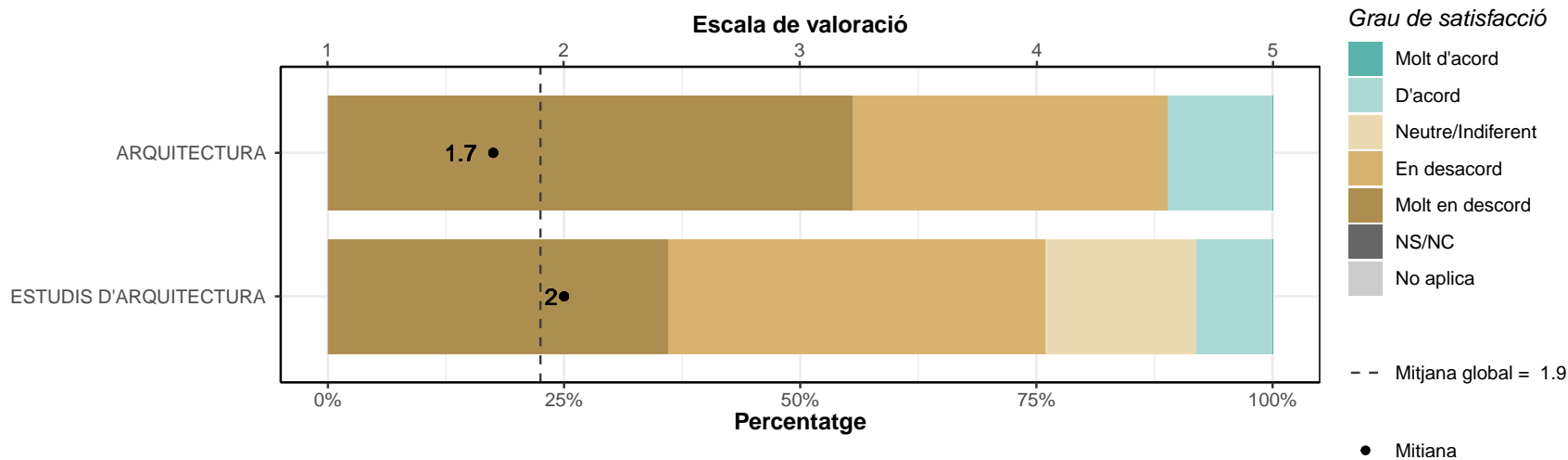

3.2. Professorat i tutories

Estic satisfet/a amb el professorat

	1		2		3		4		5		NS/NC		No aplica		Mitjana	Desv. Tipus
	n	%	n	%	n	%	n	%	n	%	n	%	n	%		
ARQUITECTURA	0	0	4	44.4	0	0	3	33.3	2	22.2	0	0	0	0	3.3	1.32
ESTUDIS D'ARQUITECTURA	1	4	2	8	8	32	12	48	2	8	0	0	0	0	3.5	0.92
TOTAL	1	2.9	6	17.6	8	23.5	15	44.1	4	11.8	0	0	0	0	3.4	1.02

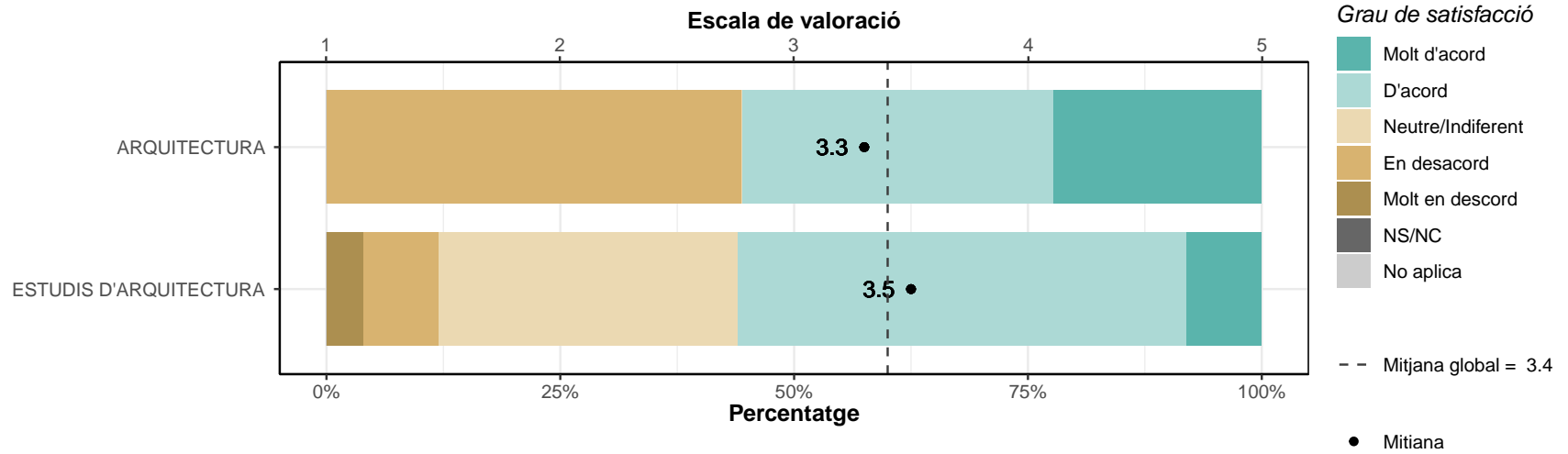

La metodologia docent emprada pel professorat ha afavorit el meu aprenentatge

	1		2		3		4		5		NS/NC		No aplica		Mitjana	Desv. Tipus
	n	%	n	%	n	%	n	%	n	%	n	%	n	%		
ARQUITECTURA	0	0	2	22.2	1	11.1	5	55.6	1	11.1	0	0	0	0	3.6	1.01
ESTUDIS D'ARQUITECTURA	0	0	4	16	8	32	10	40	3	12	0	0	0	0	3.5	0.92
TOTAL	0	0	6	17.6	9	26.5	15	44.1	4	11.8	0	0	0	0	3.5	0.93

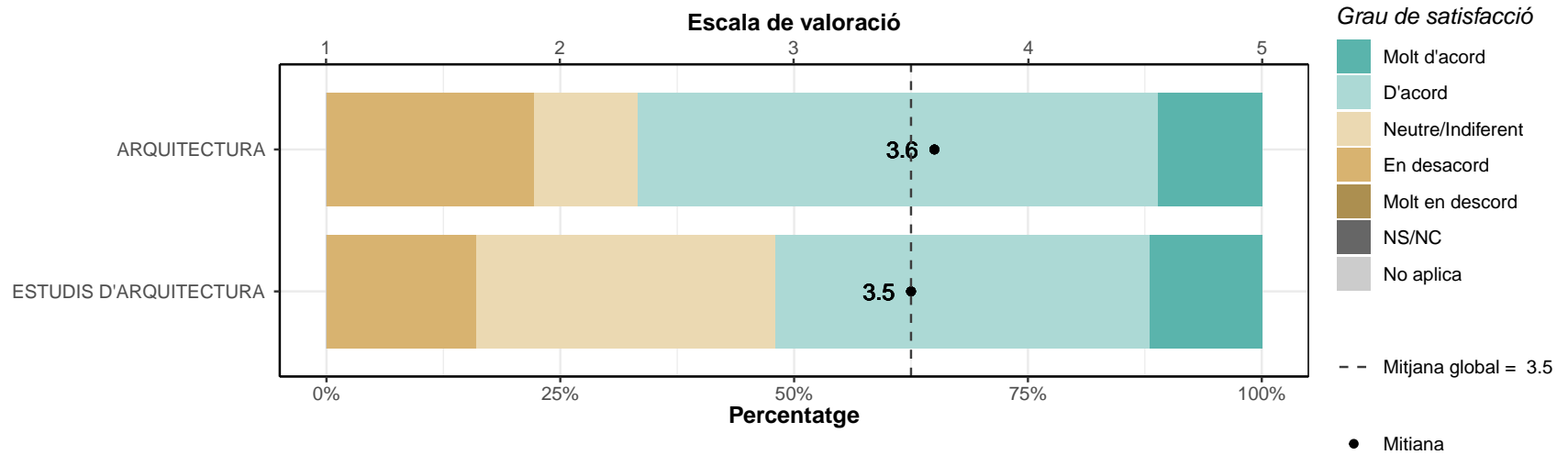

La tutorització ha estat útil i ha contribuït a millorar el meu aprenentatge

	1		2		3		4		5		NS/NC		No aplica		Mitjana	Desv. Tipus
	n	%	n	%	n	%	n	%	n	%	n	%	n	%		
ARQUITECTURA	2	22.2	0	0	2	22.2	1	11.1	3	33.3	0	0	1	11.1	3.4	1.69
ESTUDIS D'ARQUITECTURA	4	16	3	12	6	24	8	32	3	12	0	0	1	4	3.1	1.3
TOTAL	6	17.6	3	8.8	8	23.5	9	26.5	6	17.6	0	0	2	5.9	3.2	1.38

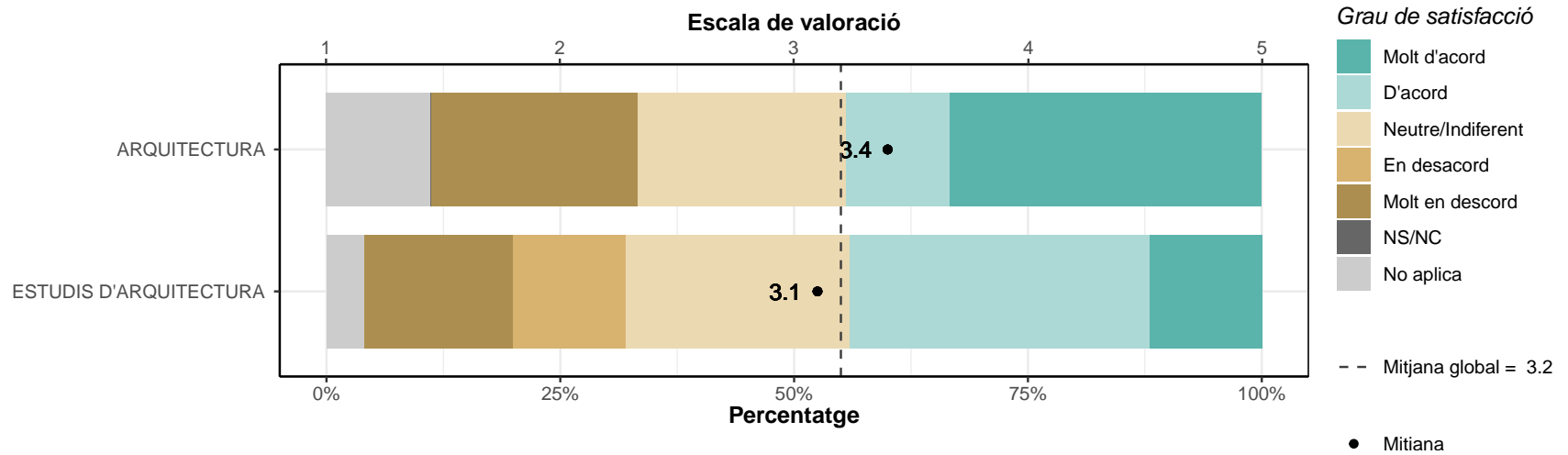

3.3. Intranet i sistema d'avaluació

L'ús del campus virtual ha facilitat el meu aprenentatge

	1		2		3		4		5		NS/NC		No aplica		Mitjana	Desv. Tipus
	n	%	n	%	n	%	n	%	n	%	n	%	n	%		
ARQUITECTURA	0	0	1	11.1	3	33.3	4	44.4	1	11.1	0	0	0	0	3.6	0.88
ESTUDIS D'ARQUITECTURA	2	8	3	12	7	28	8	32	5	20	0	0	0	0	3.4	1.19
TOTAL	2	5.9	4	11.8	10	29.4	12	35.3	6	17.6	0	0	0	0	3.5	1.11

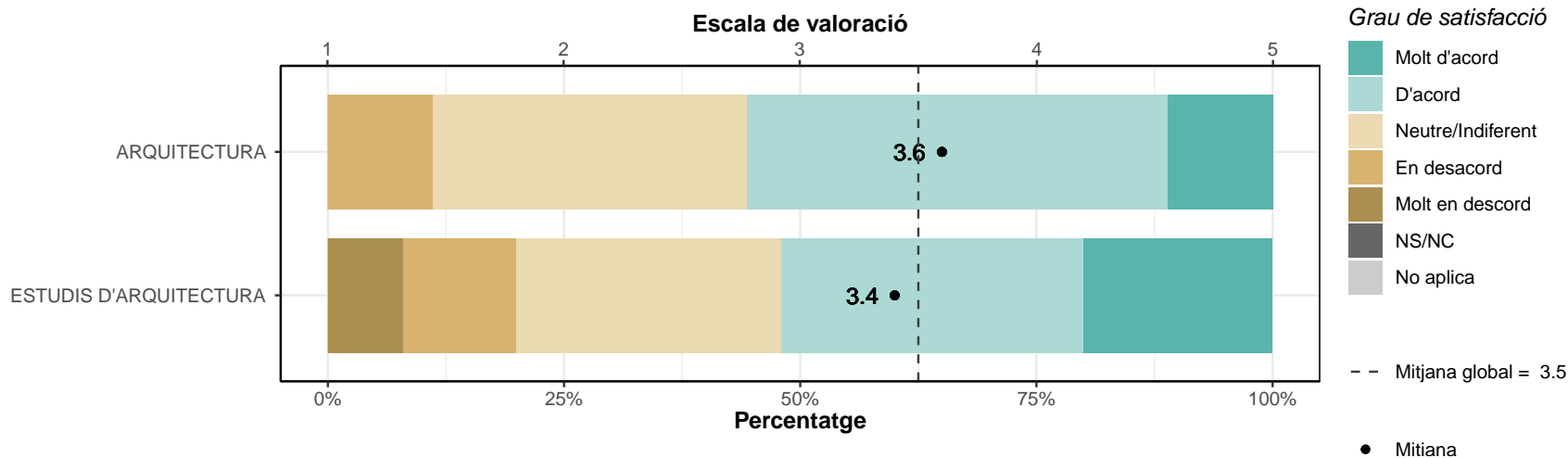

Els sistemes d'avaluació han permès reflectir adequadament el meu aprenentatge

	1		2		3		4		5		NS/NC		No aplica		Mitjana	Desv. Tipus
	n	%	n	%	n	%	n	%	n	%	n	%	n	%		
ARQUITECTURA	2	22.2	3	33.3	3	33.3	1	11.1	0	0	0	0	0	0	2.3	1
ESTUDIS D'ARQUITECTURA	1	4	6	24	7	28	9	36	2	8	0	0	0	0	3.2	1.04
TOTAL	3	8.8	9	26.5	10	29.4	10	29.4	2	5.9	0	0	0	0	3	1.09

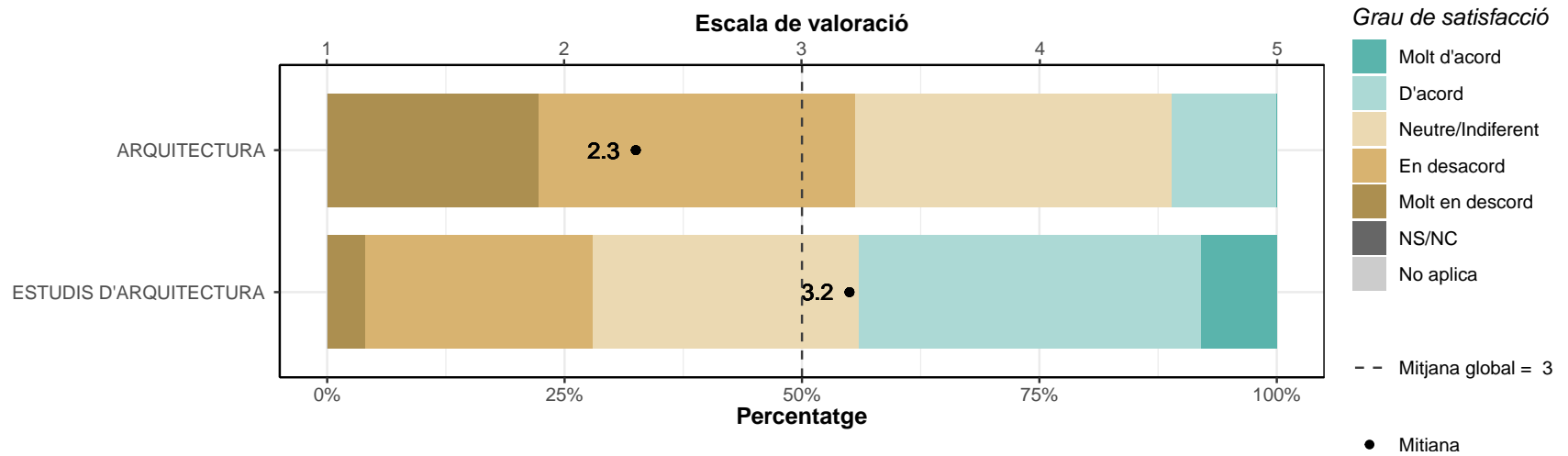

3.4. Pràctiques externes, mobilitat i TFG

Les pràctiques externes m'han permès aplicar els coneixements adquirits durant la titulació

	1		2		3		4		5		NS/NC		No aplica		Mitjana	Desv. Tipus
	n	%	n	%	n	%	n	%	n	%	n	%	n	%		
ARQUITECTURA	1	11.1	1	11.1	0	0	2	22.2	4	44.4	0	0	1	11.1	3.9	1.55
ESTUDIS D'ARQUITECTURA	0	0	1	4	6	24	6	24	7	28	0	0	5	20	4	0.94
TOTAL	1	2.9	2	5.9	6	17.6	8	23.5	11	32.4	0	0	6	17.6	3.9	1.12

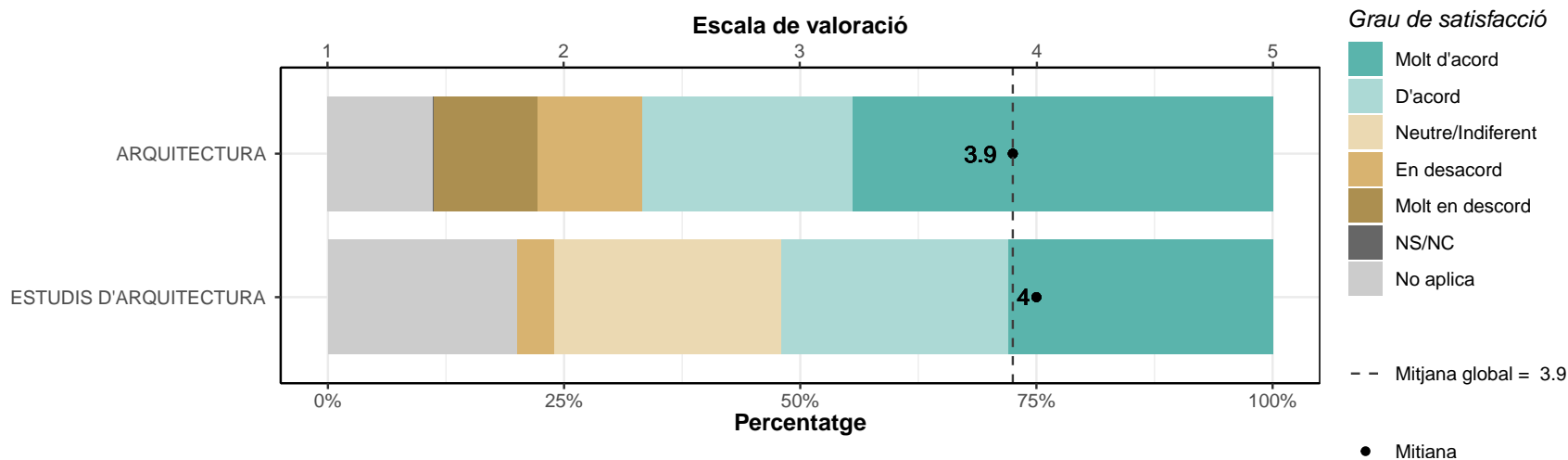

Les accions de mobilitat que he realitzat han estat rellevants per al meu aprenentatge

	1		2		3		4		5		NS/NC		No aplica		Mitjana	Desv. Tipus
	n	%	n	%	n	%	n	%	n	%	n	%	n	%		
ARQUITECTURA	0	0	0	0	2	22.2	2	22.2	4	44.4	0	0	1	11.1	4.2	0.89
ESTUDIS D'ARQUITECTURA	0	0	0	0	2	8	3	12	13	52	3	12	4	16	4.6	0.7
TOTAL	0	0	0	0	4	11.8	5	14.7	17	50	3	8.8	5	14.7	4.5	0.76

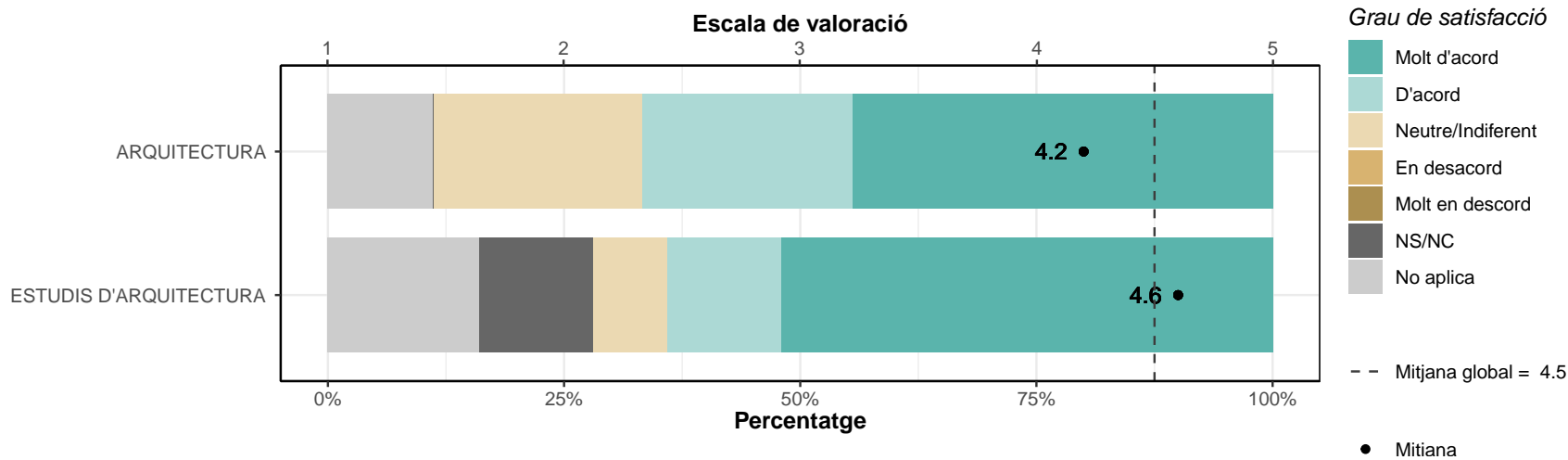

El treball de fi de grau/final m'ha estat útil per consolidar les competències de la titulació

	1		2		3		4		5		NS/NC		No aplica		Mitjana	Desv. Tipus
	n	%	n	%	n	%	n	%	n	%	n	%	n	%		
ARQUITECTURA	0	0	2	22.2	2	22.2	3	33.3	2	22.2	0	0	0	0	3.6	1.13
ESTUDIS D'ARQUITECTURA	6	24	6	24	5	20	5	20	2	8	1	4	0	0	2.6	1.31
TOTAL	6	17.6	8	23.5	7	20.6	8	23.5	4	11.8	1	2.9	0	0	2.9	1.32

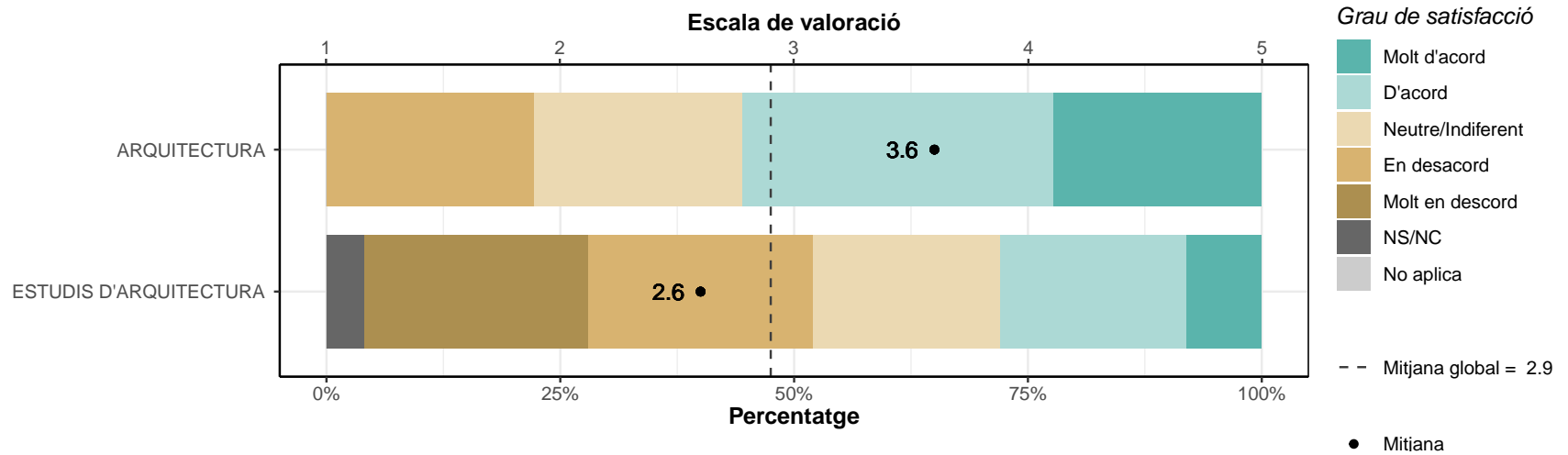

3.5. Serveis universitaris

Les instal·lacions (aules i espais docents) han estat adequades per afavorir el meu aprenentatge

	1		2		3		4		5		NS/NC		No aplica		Mitjana	Desv. Tipus
	n	%	n	%	n	%	n	%	n	%	n	%	n	%		
ARQUITECTURA	0	0	6	66.7	1	11.1	2	22.2	0	0	0	0	0	0	2.6	0.88
ESTUDIS D'ARQUITECTURA	0	0	3	12	4	16	15	60	3	12	0	0	0	0	3.7	0.84
TOTAL	0	0	9	26.5	5	14.7	17	50	3	8.8	0	0	0	0	3.4	0.99

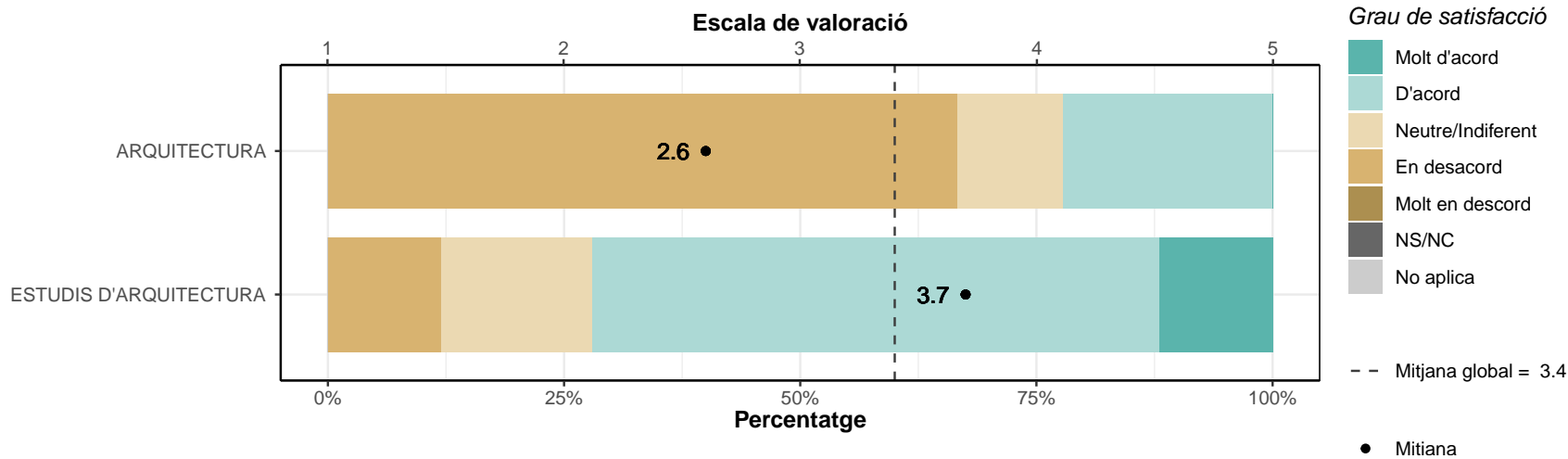

Els recursos facilitats pel serveis de biblioteca i de suport a la docència han respost a les meves necessitats

	1		2		3		4		5		NS/NC		No aplica		Mitjana	Desv. Tipus
	n	%	n	%	n	%	n	%	n	%	n	%	n	%		
ARQUITECTURA	0	0	1	11.1	0	0	6	66.7	2	22.2	0	0	0	0	4	0.87
ESTUDIS D'ARQUITECTURA	0	0	1	4	6	24	12	48	6	24	0	0	0	0	3.9	0.81
TOTAL	0	0	2	5.9	6	17.6	18	52.9	8	23.5	0	0	0	0	3.9	0.81

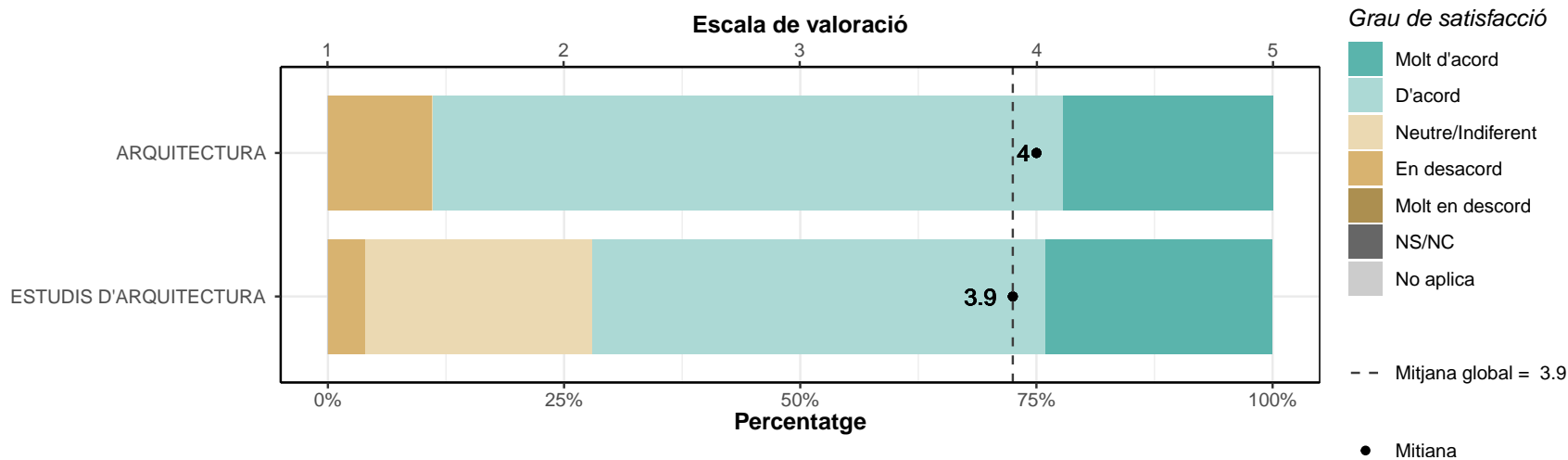

Els serveis de suport a l'estudiant (informació, matriculació, tràmits acadèmics, beques, orientació, etc.) m'han ofert un bon assessorament i atenció

	1		2		3		4		5		NS/NC		No aplica		Mitjana	Dev. Tipus
	n	%	n	%	n	%	n	%	n	%	n	%	n	%		
ARQUITECTURA	5	55.6	1	11.1	0	0	3	33.3	0	0	0	0	0	0	2.1	1.45
ESTUDIS D'ARQUITECTURA	5	20	5	20	4	16	9	36	2	8	0	0	0	0	2.9	1.32
TOTAL	10	29.4	6	17.6	4	11.8	12	35.3	2	5.9	0	0	0	0	2.7	1.38

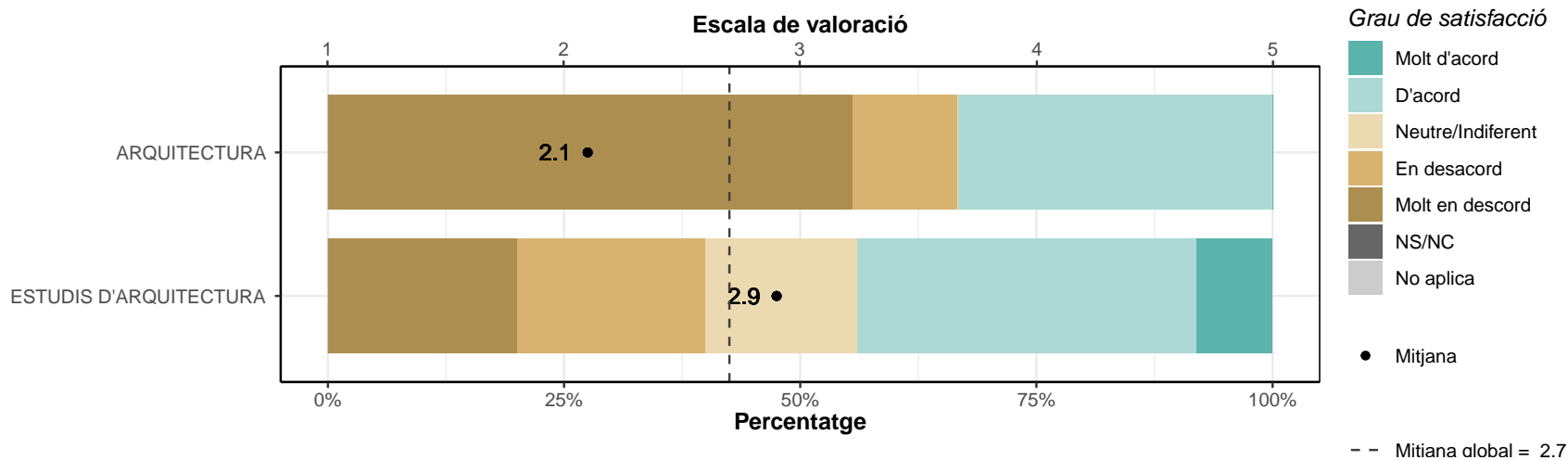

He rebut resposta adequada de les meves queixes i suggeriments

	1		2		3		4		5		NS/NC		No aplica		Mitjana	Desv. Tipus
	n	%	n	%	n	%	n	%	n	%	n	%	n	%		
ARQUITECTURA	3	33.3	1	11.1	3	33.3	1	11.1	0	0	1	11.1	0	0	2.2	1.16
ESTUDIS D'ARQUITECTURA	3	12	4	16	7	28	7	28	2	8	0	0	2	8	3	1.19
TOTAL	6	17.6	5	14.7	10	29.4	8	23.5	2	5.9	1	2.9	2	5.9	2.8	1.21

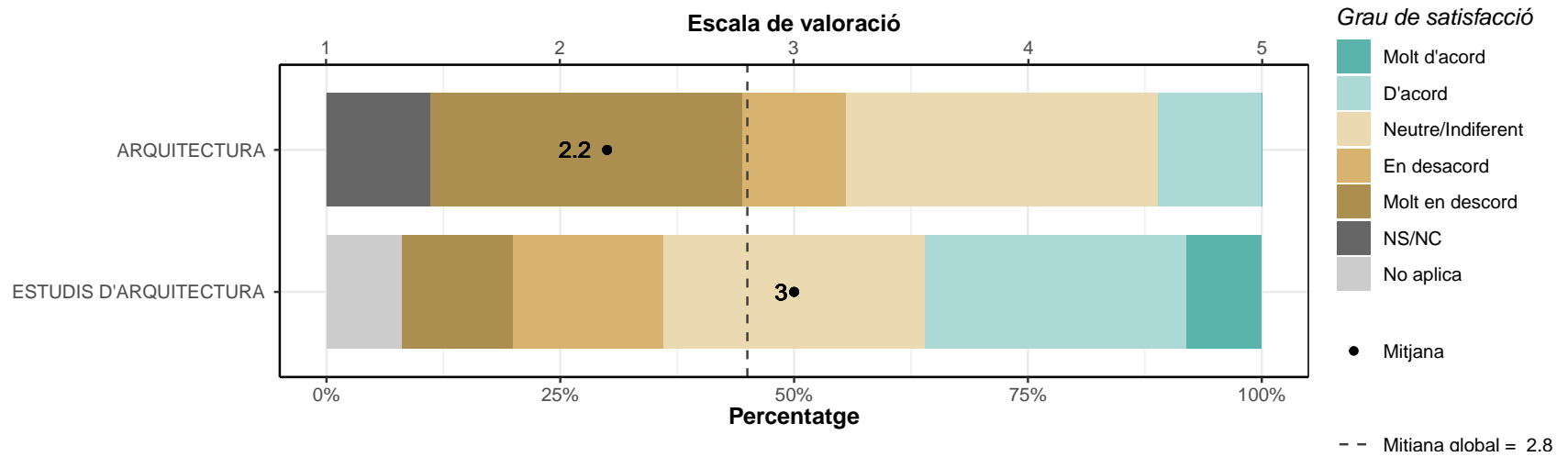

La informació referent a la titulació al web és accessible i m'ha resultat útil

	1		2		3		4		5		NS/NC		No aplica		Mitjana	Desv. Tipus
	n	%	n	%	n	%	n	%	n	%	n	%	n	%		
ARQUITECTURA	2	22.2	1	11.1	2	22.2	4	44.4	0	0	0	0	0	0	2.9	1.27
ESTUDIS D'ARQUITECTURA	0	0	2	8	6	24	14	56	2	8	1	4	0	0	3.7	0.76
TOTAL	2	5.9	3	8.8	8	23.5	18	52.9	2	5.9	1	2.9	0	0	3.5	0.97

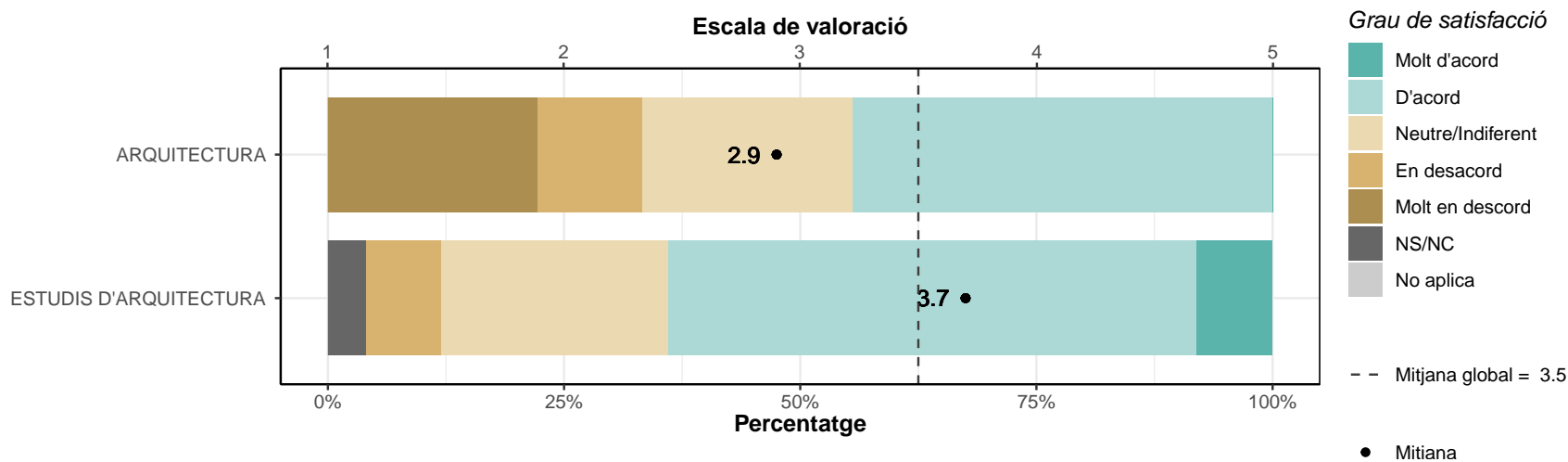

3.6. Competències

La formació rebuda m'ha permès millorar les habilitats comunicatives

	1		2		3		4		5		NS/NC		No aplica		Mitjana	Desv. Tipus
	n	%	n	%	n	%	n	%	n	%	n	%	n	%		
ARQUITECTURA	0	0	2	22.2	1	11.1	6	66.7	0	0	0	0	0	0	3.4	0.88
ESTUDIS D'ARQUITECTURA	0	0	3	12	9	36	10	40	2	8	1	4	0	0	3.5	0.83
TOTAL	0	0	5	14.7	10	29.4	16	47.1	2	5.9	1	2.9	0	0	3.5	0.83

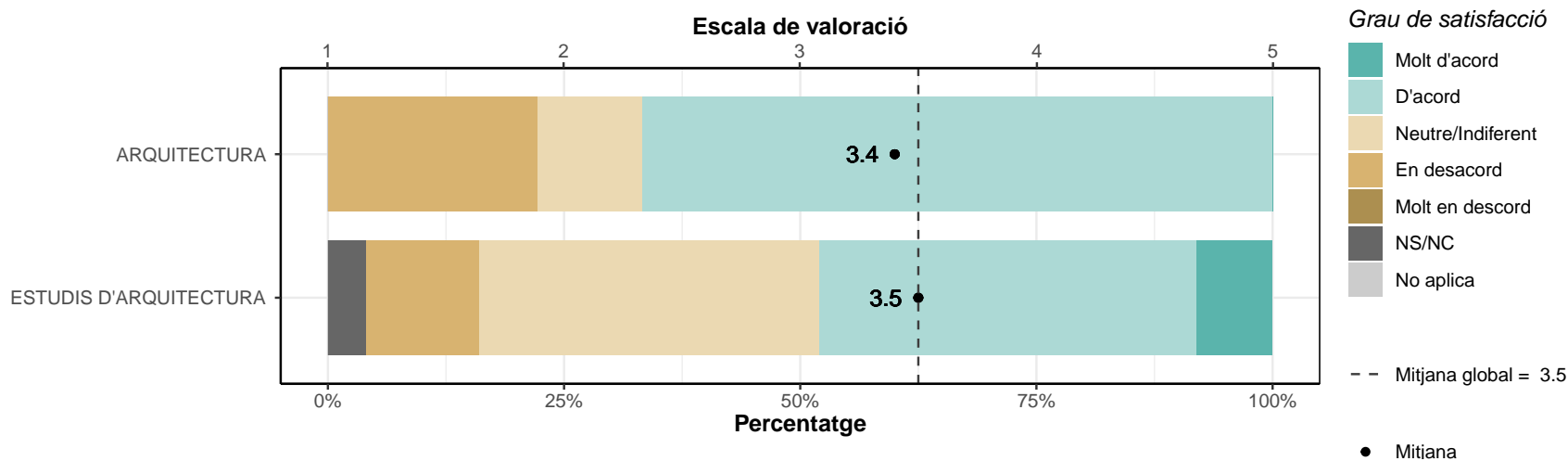

La formació rebuda m'ha permès millorar les competències personals (nivell de confiança, lideratge, aprenentatge autònom, creativitat, resolució de nous problemes, anàlisi crítica, treball en equip, etc.)

	1		2		3		4		5		NS/NC		No aplica		Mitjana	Desv. Tipus
	n	%	n	%	n	%	n	%	n	%	n	%	n	%		
ARQUITECTURA	1	11.1	1	11.1	2	22.2	3	33.3	2	22.2	0	0	0	0	3.4	1.33
ESTUDIS D'ARQUITECTURA	1	4	1	4	6	24	14	56	3	12	0	0	0	0	3.7	0.9
TOTAL	2	5.9	2	5.9	8	23.5	17	50	5	14.7	0	0	0	0	3.6	1.02

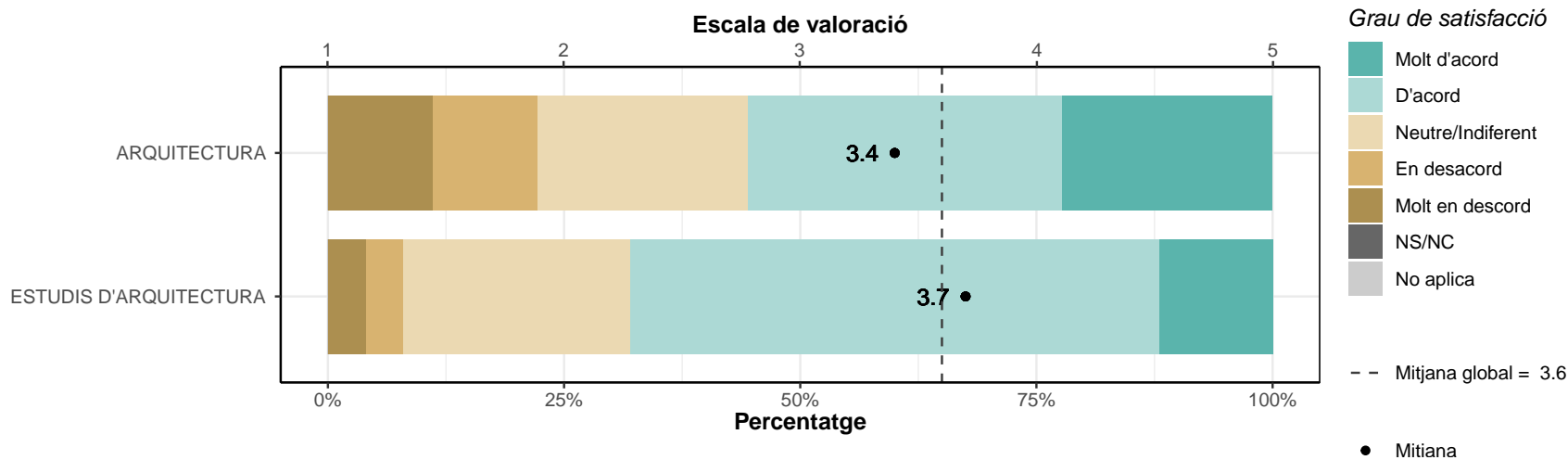

La formació rebuda m'ha permès millorar les capacitats per a l'activitat professional

	1		2		3		4		5		NS/NC		No aplica		Mitjana	Desv. Tipus
	n	%	n	%	n	%	n	%	n	%	n	%	n	%		
ARQUITECTURA	0	0	1	11.1	1	11.1	5	55.6	2	22.2	0	0	0	0	3.9	0.93
ESTUDIS D'ARQUITECTURA	1	4	2	8	3	12	14	56	4	16	1	4	0	0	3.8	0.99
TOTAL	1	2.9	3	8.8	4	11.8	19	55.9	6	17.6	1	2.9	0	0	3.8	0.96

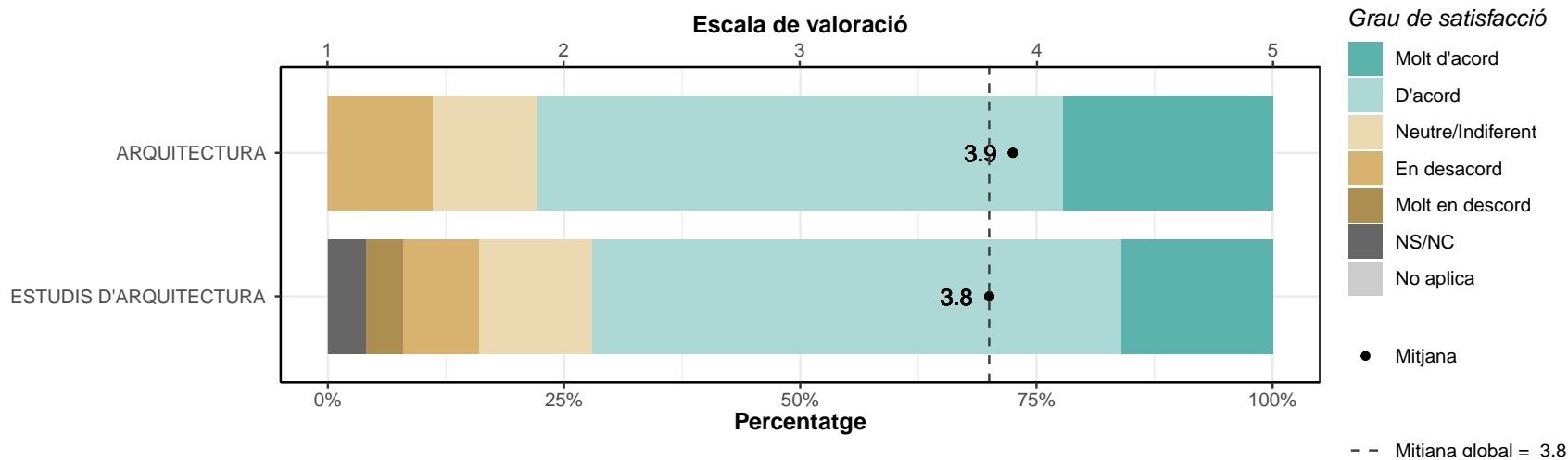

4. Satisfacció general

4.1. Estic satisfet/a amb la titulació

* Escala de valoració: d'1 (molt en desacord) a 5 (molt d'acord), NS/NC (No sap/No contesta), No aplica

* n: Nombre de respostes

	1		2		3		4		5		NS/NC		No aplica		Mitjana	Desv. Tipus
	n	%	n	%	n	%	n	%	n	%	n	%	n	%		
ARQUITECTURA	0	0	1	11.1	1	11.1	4	44.4	3	33.3	0	0	0	0	4	1
ESTUDIS D'ARQUITECTURA	1	4	2	8	1	4	18	72	3	12	0	0	0	0	3.8	0.91
TOTAL	1	2.9	3	8.8	2	5.9	22	64.7	6	17.6	0	0	0	0	3.9	0.93

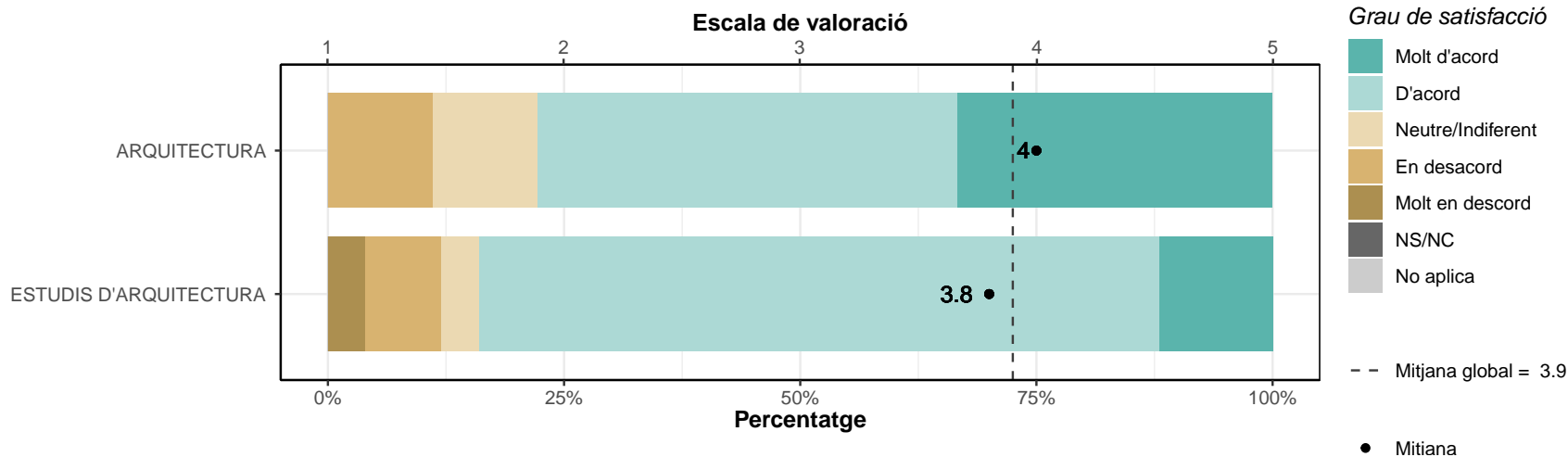

4.2. Si tornés a començar, triaria la mateixa titulació?

	Sí		No	
	n	%	n	%
ARQUITECTURA	7	77.8	2	22.2
ESTUDIS D'ARQUITECTURA	20	80	5	20
TOTAL	27	79.4	7	20.6

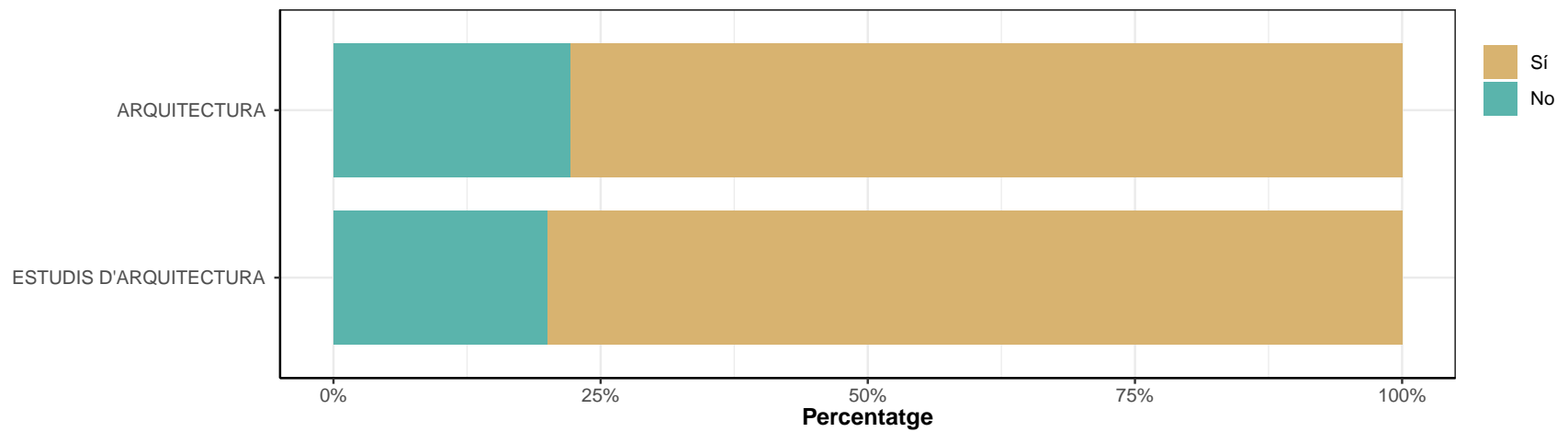

4.3. Si tornés a començar, triaria la mateixa universitat?

	Sí		No	
	n	%	n	%
ARQUITECTURA	7	77.8	2	22.2
ESTUDIS D'ARQUITECTURA	19	76	6	24
TOTAL	26	76.5	8	23.5

