



UNIVERSITAT POLITÈCNICA DE CATALUNYA
BARCELONATECH

Gabinet de Planificació, Avaluació i Qualitat

Informe de resultats

Enquesta de satisfacció als titulats/ades de Màster en el Curs 2018-2019

Gabinet de Planificació, Avaluació i Qualitat (GPAQ)
ESCOLA TÈCNICA SUPERIOR D'ARQUITECTURA DEL VALLÈS (ETSAV)

Març de 2020

Índex

0. Fitxa Tècnica	2
1. Indica el motiu principal pel qual vas escollir la titulació	3
2. Has compaginat els estudis amb una feina?	4
3. Has tingut suport econòmic d'algun organisme o empresa per realitzar el màster?	5
4. Valoració global de la titulació	6
4.1. Titulació i pla d'estudis	6
4.2. Professorat i sistemes d'avaluació	10
4.3. Pràctiques externes i TFM	13
4.4. Serveis univeristaris	15
4.5. Competències	17
5. Satisfacció general	20
5.1. Estic satisfet/a amb la titulació	20
5.2. Si tornés a començar, triaria el mateix màster?	21
5.3. Si tornés a començar, triaria el mateix centre?	22

0. Fitxa Tècnica

OBJECITU: L'objectiu d'aquesta enquesta és recollir informació sobre la satisfacció dels titulats/ades envers els estudis un cop finalitzats, essent aquesta una visió global necessària per a la millora del programa formatiu. AQU Catalunya ha liderat l'elaboració d'un model d'enquesta comú a totes les universitats catalanes i que permetrà la comparabilitat entre elles.

REALITZACIÓ DE L'ENQUESTA: AQU Catalunya

INICI TREBALL DE CAMP: Desembre 2019

FINAL TREBALL DE CAMP: Gener 2020

POBLACIÓ: Estudiantat titulat de màster al curs 2018/19

CENTRE: ETSAV

Característiques metodològiques	
Instrument	Enquesta
Població total	84
Percentatge de participació	27.4%
Format	Digital
Periodicitat	Anual
Error mostral	17.5%

TAULA DE PARTICIPACIÓ:

* No es mostren els resultats de les titulacions que hagin obtingut menys de 3 respostes

Estudi	Dones	%	Homes	%	Respostes	%	Població Total	Error Mostral
Arquitectura	8	47.1	9	52.9	17	27.0	63	20.5%
Intervenció Sostenible En El Medi Construït	5	83.3	1	16.7	6	28.6	21	34.6%
TOTAL	13	56.5	10	43.5	23	27.4	84	17.5%

1. Indica el motiu principal pel qual vas escollir la titulació

	Era la que m'agradava		Accedir a un doctorat		Tenir una bona sortida laboral		Progressar professionalment		Altres	
	n	%	n	%	n	%	n	%	n	%
Arquitectura	3	17.6	0	0	3	17.6	6	35.3	5	29.4
Intervenció Sostenible En El Medi Construït	3	50	0	0	0	0	3	50	0	0
TOTAL	6	26.1	0	0	3	13	9	39.1	5	21.7

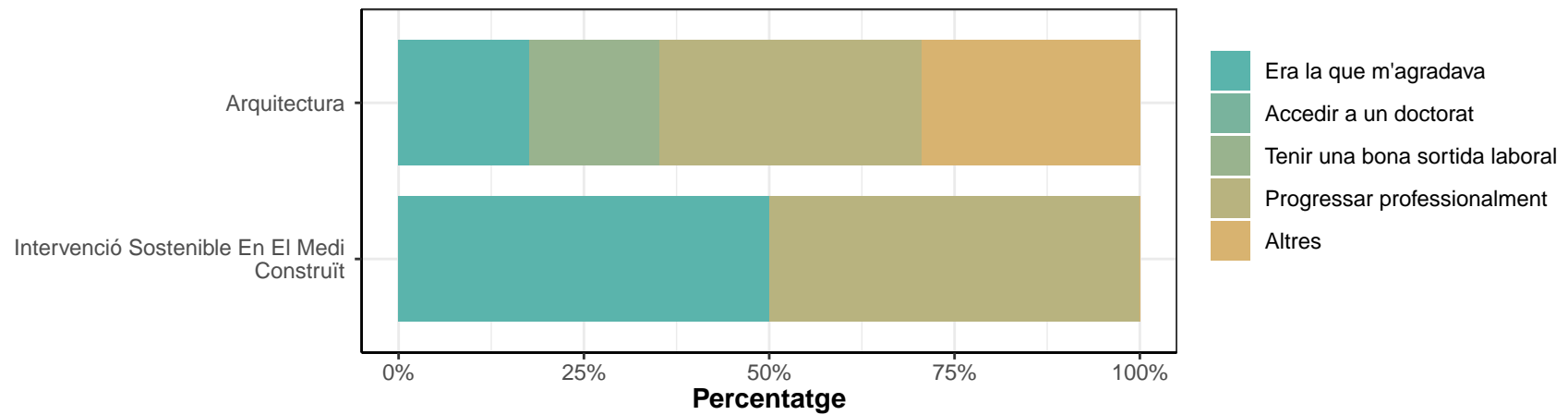

2. Has compaginat els estudis amb una feina?

	Sí		No	
	n	%	n	%
Arquitectura	13	76.5	4	23.5
Intervenció Sostenible En El Medi Construït	3	50	3	50
TOTAL	16	69.6	7	30.4

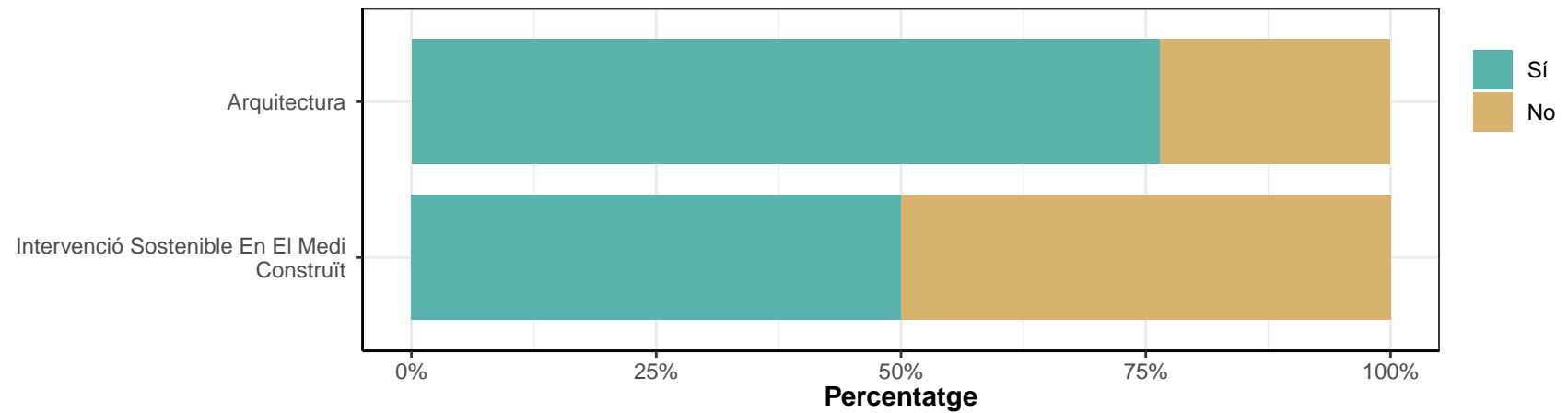

3. Has tingut suport econòmic d'algun organisme o empresa per realitzar el màster?

	Sí		No	
	n	%	n	%
Arquitectura	3	17.6	14	82.4
Intervenció Sostenible En El Medi Construït	1	16.7	5	83.3
TOTAL	4	17.4	19	82.6

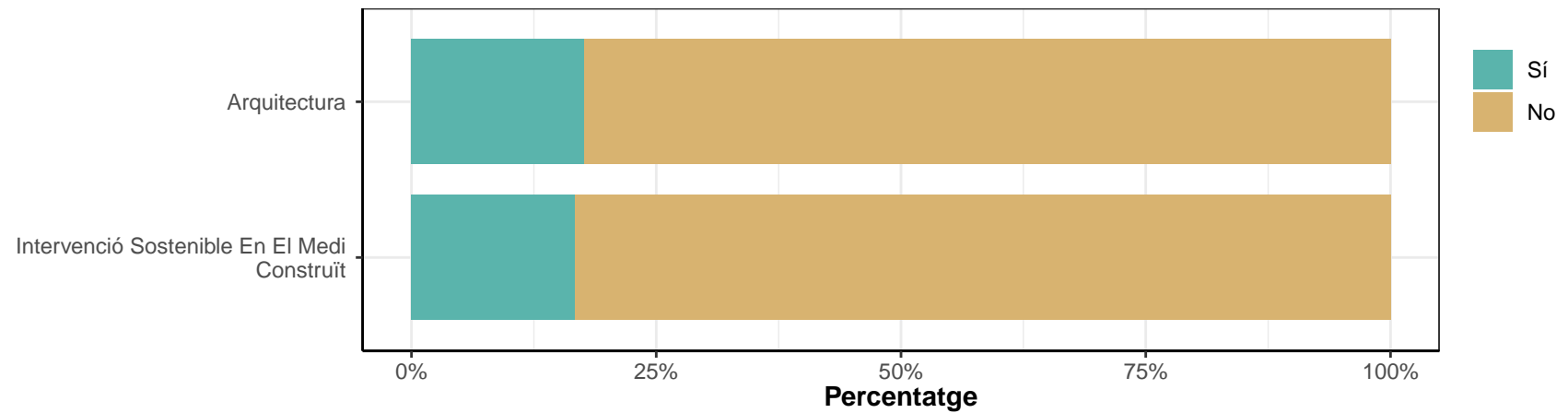

4. Valoració global de la titulació

4.1. Titulació i pla d'estudis

La informació pública sobre el màster és accessible, completa i està actualitzada

* Escala de valoració: d'1 (molt en desacord) a 5 (molt d'acord), NS/NC (No sap/No contesta), No aplica

* n: Nombre de respostes

	1		2		3		4		5		NS/NC		No aplica		Mitjana	Desv. Tipus
	n	%	n	%	n	%	n	%	n	%	n	%	n	%		
Arquitectura	0	0	3	17.6	3	17.6	8	47.1	3	17.6	0	0	0	0	3.6	1
Intervenció Sostenible En El Medi Construït	0	0	1	16.7	0	0	3	50	2	33.3	0	0	0	0	4	1.1
TOTAL	0	0	4	17.4	3	13	11	47.8	5	21.7	0	0	0	0	3.7	1.01

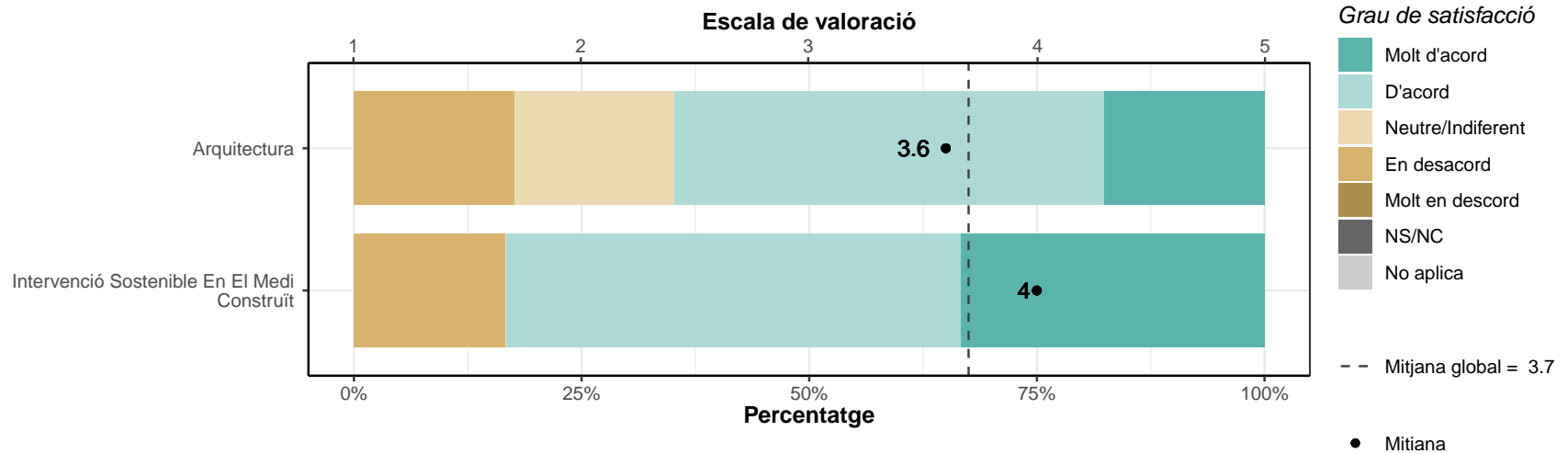

El màster està ben organitzat

	1		2		3		4		5		NS/NC		No aplica		Mitjana	Desv. Tipus
	n	%	n	%	n	%	n	%	n	%	n	%	n	%		
Arquitectura	0	0	4	23.5	2	11.8	10	58.8	1	5.9	0	0	0	0	3.5	0.94
Intervenció Sostenible En El Medi Construït	0	0	1	16.7	1	16.7	4	66.7	0	0	0	0	0	0	3.5	0.84
TOTAL	0	0	5	21.7	3	13	14	60.9	1	4.3	0	0	0	0	3.5	0.9

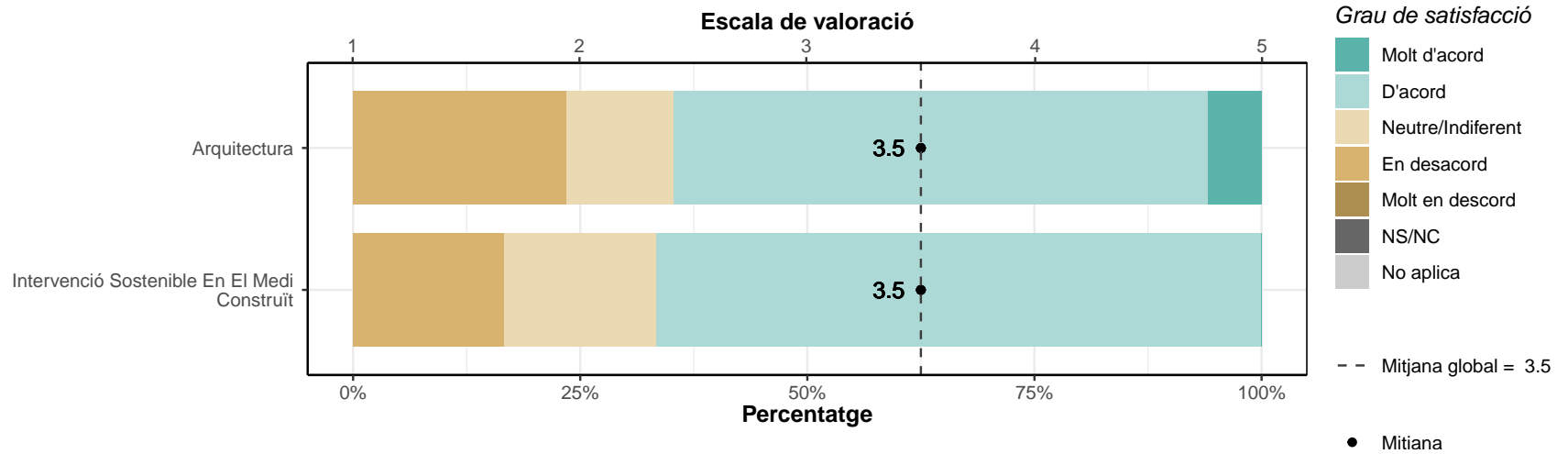

El contingut de les assignatures s'adequa al perfil formatiu del màster

	1		2		3		4		5		NS/NC		No aplica		Mitjana	Desv. Tipus
	n	%	n	%	n	%	n	%	n	%	n	%	n	%		
Arquitectura	0	0	1	5.9	1	5.9	7	41.2	8	47.1	0	0	0	0	4.3	0.85
Intervenció Sostenible En El Medi Construït	0	0	1	16.7	0	0	4	66.7	1	16.7	0	0	0	0	3.8	0.98
TOTAL	0	0	2	8.7	1	4.3	11	47.8	9	39.1	0	0	0	0	4.2	0.89

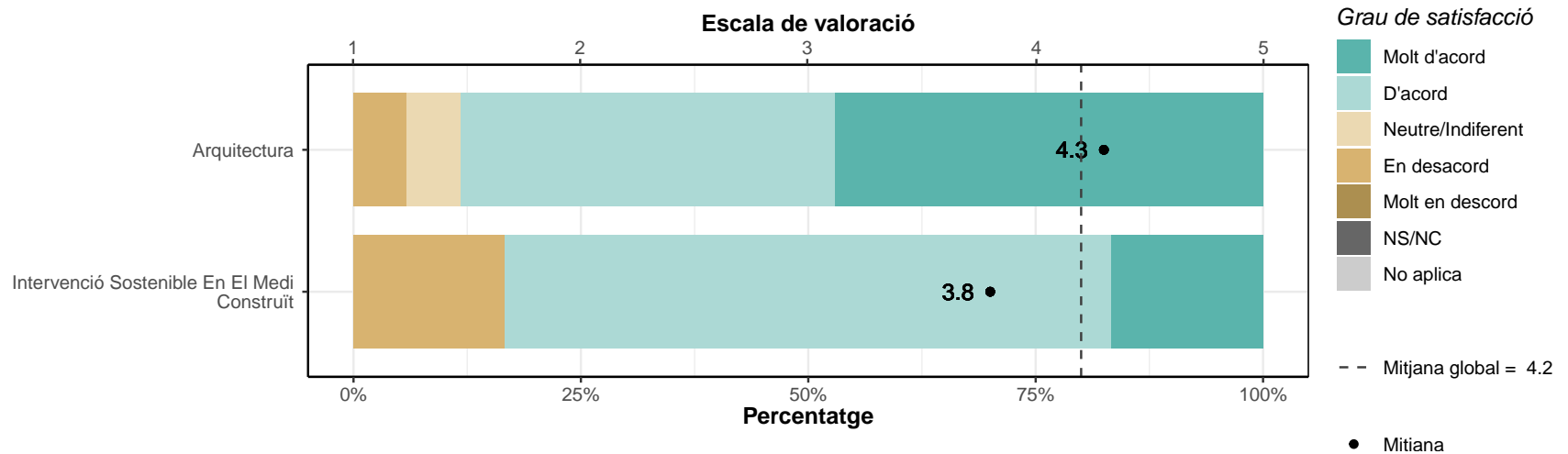

El volum de treball exigít és coherent amb el nombre de crèdits de les assignatures i el TFM

	1		2		3		4		5		NS/NC		No aplica		Mitjana	Desv. Tipus
	n	%	n	%	n	%	n	%	n	%	n	%	n	%		
Arquitectura	0	0	2	11.8	0	0	7	41.2	8	47.1	0	0	0	0	4.2	0.97
Intervenció Sostenible En El Medi Construit	0	0	1	16.7	0	0	4	66.7	1	16.7	0	0	0	0	3.8	0.98
TOTAL	0	0	3	13	0	0	11	47.8	9	39.1	0	0	0	0	4.1	0.97

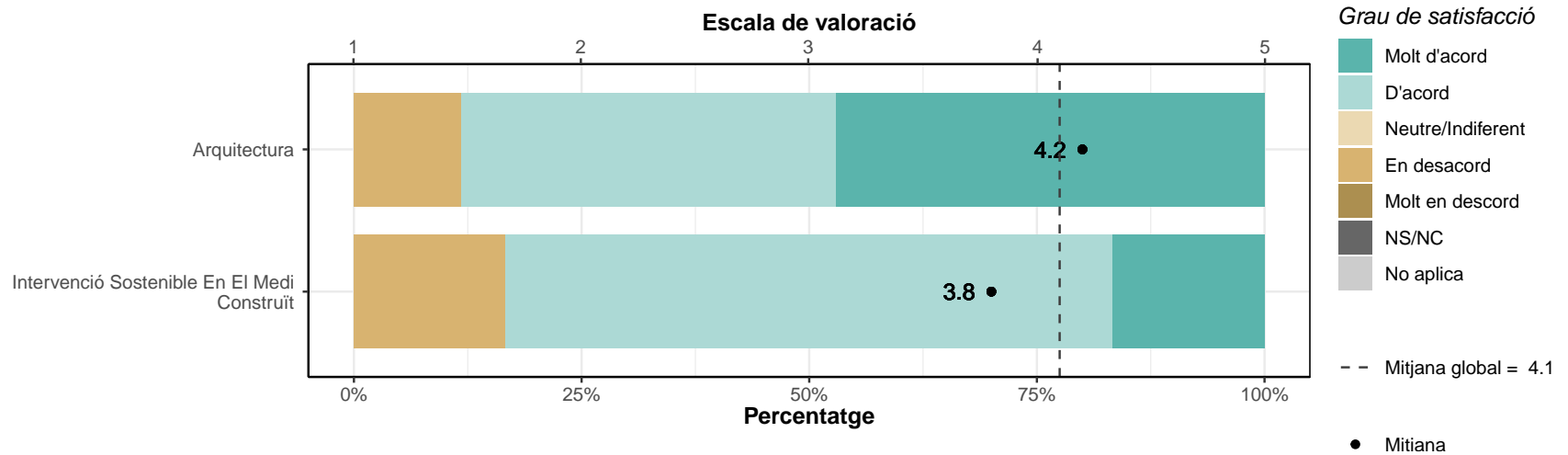

4.2. Professorat i sistemes d'avaluació

La metodologia docent ha afavorit el meu aprenentatge

	1		2		3		4		5		NS/NC		No aplica		Mitjana	Desv. Tipus
	n	%	n	%	n	%	n	%	n	%	n	%	n	%		
Arquitectura	1	5.9	1	5.9	0	0	5	29.4	10	58.8	0	0	0	0	4.3	1.16
Intervenció Sostenible En El Medi Construït	0	0	1	16.7	1	16.7	3	50	1	16.7	0	0	0	0	3.7	1.03
TOTAL	1	4.3	2	8.7	1	4.3	8	34.8	11	47.8	0	0	0	0	4.1	1.14

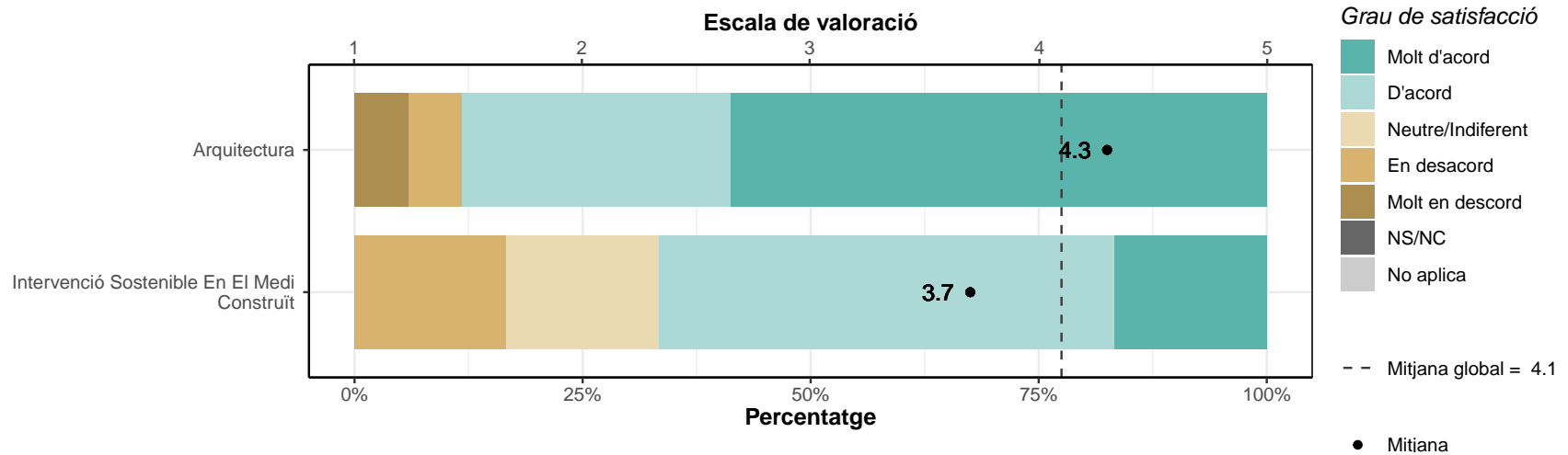

Els sistemes d'avaluació han permès reflectir adequadament el meu aprenentatge

	1		2		3		4		5		NS/NC		No aplica		Mitjana	Desv. Tipus
	n	%	n	%	n	%	n	%	n	%	n	%	n	%		
Arquitectura	0	0	4	23.5	3	17.6	7	41.2	3	17.6	0	0	0	0	3.5	1.07
Intervenció Sostenible En El Medi Construït	1	16.7	1	16.7	1	16.7	3	50	0	0	0	0	0	0	3	1.26
TOTAL	1	4.3	5	21.7	4	17.4	10	43.5	3	13	0	0	0	0	3.4	1.12

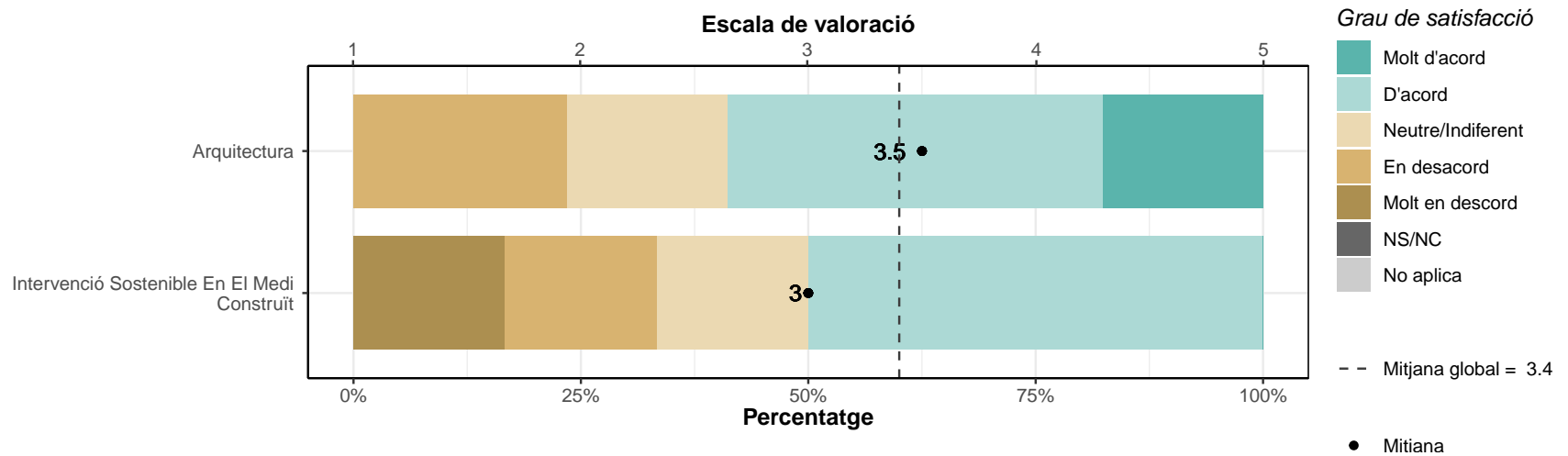

Estic satisfet/a amb el professorat

	1		2		3		4		5		NS/NC		No aplica		Mitjana	Desv. Tipus
	n	%	n	%	n	%	n	%	n	%	n	%	n	%		
Arquitectura	1	5.9	3	17.6	0	0	3	17.6	10	58.8	0	0	0	0	4.1	1.39
Intervenció Sostenible En El Medi Construït	0	0	1	16.7	1	16.7	3	50	1	16.7	0	0	0	0	3.7	1.03
TOTAL	1	4.3	4	17.4	1	4.3	6	26.1	11	47.8	0	0	0	0	4	1.3

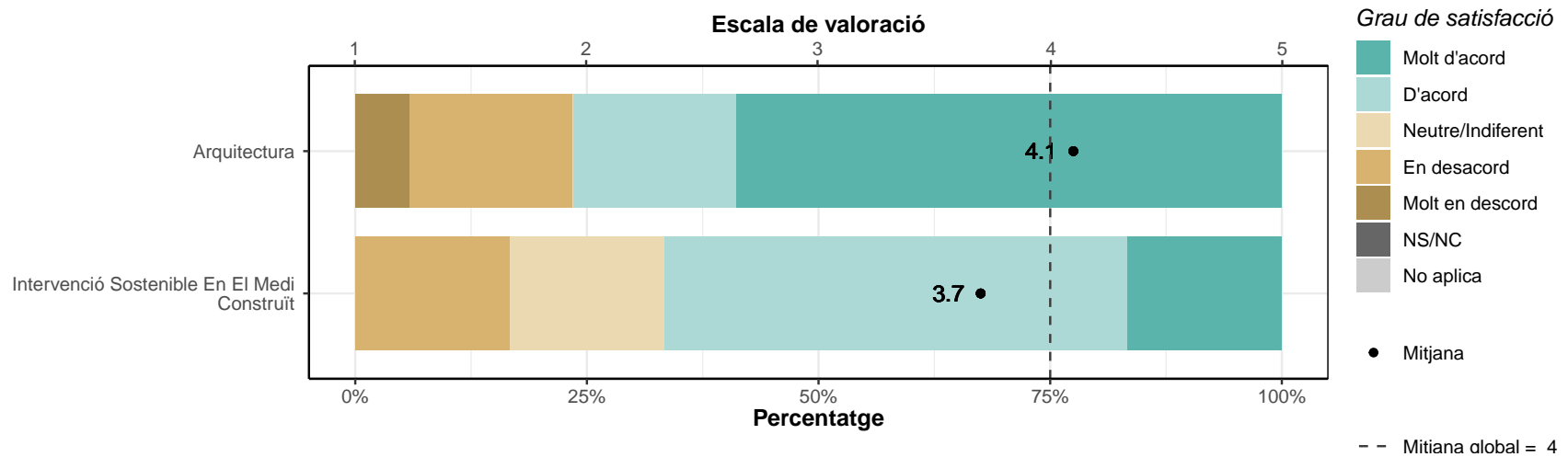

4.3. Pràctiques externes i TFM

Estic satisfet/a amb les pràctiques externes

	1		2		3		4		5		NS/NC		No aplica		Mitjana	Desv. Tipus
	n	%	n	%	n	%	n	%	n	%	n	%	n	%		
Arquitectura	1	5.9	0	0	2	11.8	7	41.2	4	23.5	1	5.9	2	11.8	3.9	1.07
Intervenció Sostenible En El Medi Construït	0	0	2	33.3	1	16.7	1	16.7	0	0	0	0	2	33.3	2.8	0.96
TOTAL	1	4.3	2	8.7	3	13	8	34.8	4	17.4	1	4.3	4	17.4	3.7	1.14

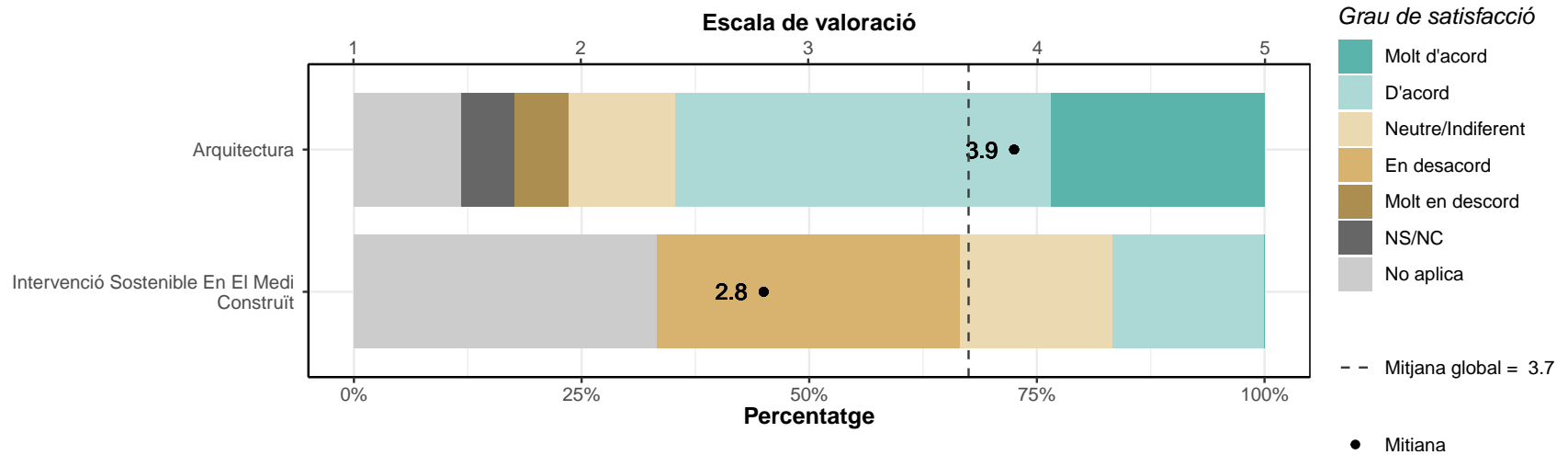

Estic satisfet/a amb el TFM

	1		2		3		4		5		NS/NC		No aplica		Mitjana	Desv. Tipus
	n	%	n	%	n	%	n	%	n	%	n	%	n	%		
Arquitectura	0	0	0	0	1	5.9	6	35.3	10	58.8	0	0	0	0	4.5	0.62
Intervenció Sostenible En El Medi Construït	1	16.7	0	0	0	0	3	50	2	33.3	0	0	0	0	3.8	1.47
TOTAL	1	4.3	0	0	1	4.3	9	39.1	12	52.2	0	0	0	0	4.3	0.93

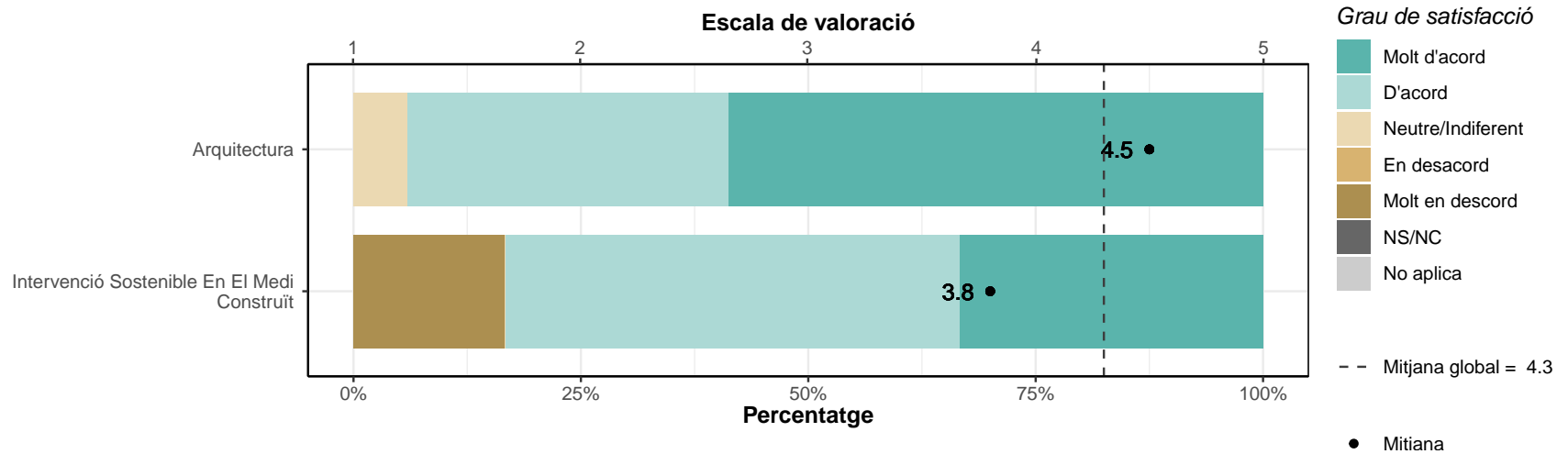

4.4. Serveis univeritaris

Les instal·lacions i els recursos especialitzats han estat adequats

	1		2		3		4		5		NS/NC		No aplica		Mitjana	Desv. Tipus
	n	%	n	%	n	%	n	%	n	%	n	%	n	%		
Arquitectura	2	11.8	1	5.9	4	23.5	7	41.2	2	11.8	1	5.9	0	0	3.4	1.2
Intervenció Sostenible En El Medi Construït	0	0	1	16.7	1	16.7	2	33.3	2	33.3	0	0	0	0	3.8	1.17
TOTAL	2	8.7	2	8.7	5	21.7	9	39.1	4	17.4	1	4.3	0	0	3.5	1.19

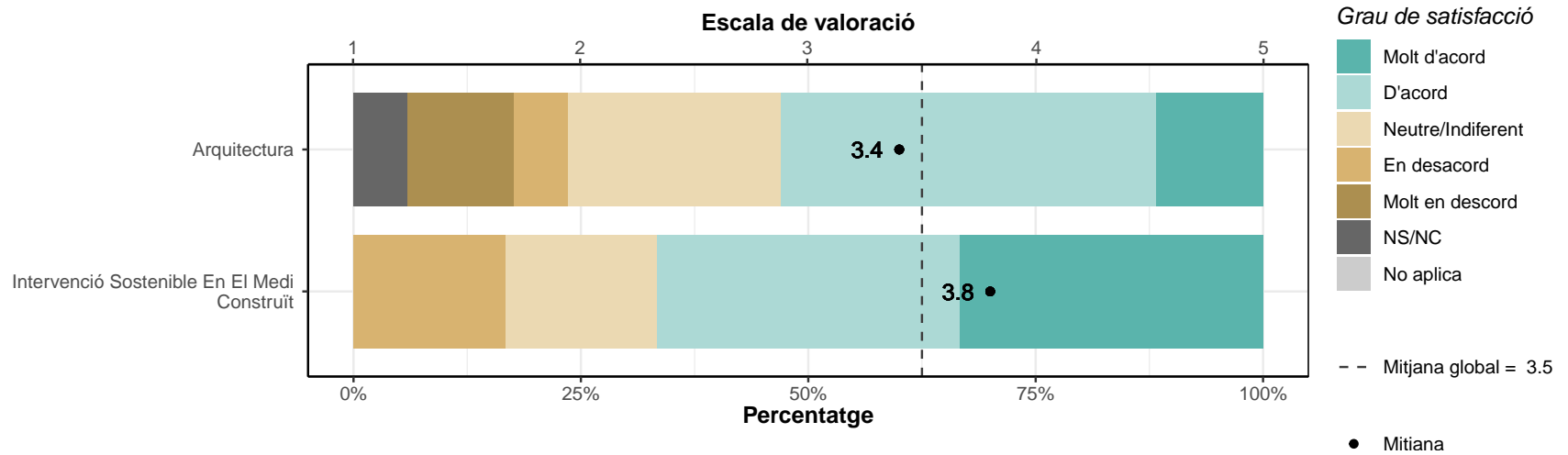

El màster m'ha donat oportunitats d'accedir a una comunitat de recerca i/o professional

	1		2		3		4		5		NS/NC		No aplica		Mitjana	Desv. Tipus
	n	%	n	%	n	%	n	%	n	%	n	%	n	%		
Arquitectura	1	5.9	4	23.5	2	11.8	8	47.1	2	11.8	0	0	0	0	3.4	1.17
Intervenció Sostenible En El Medi Construït	0	0	2	33.3	0	0	3	50	1	16.7	0	0	0	0	3.5	1.22
TOTAL	1	4.3	6	26.1	2	8.7	11	47.8	3	13	0	0	0	0	3.4	1.16

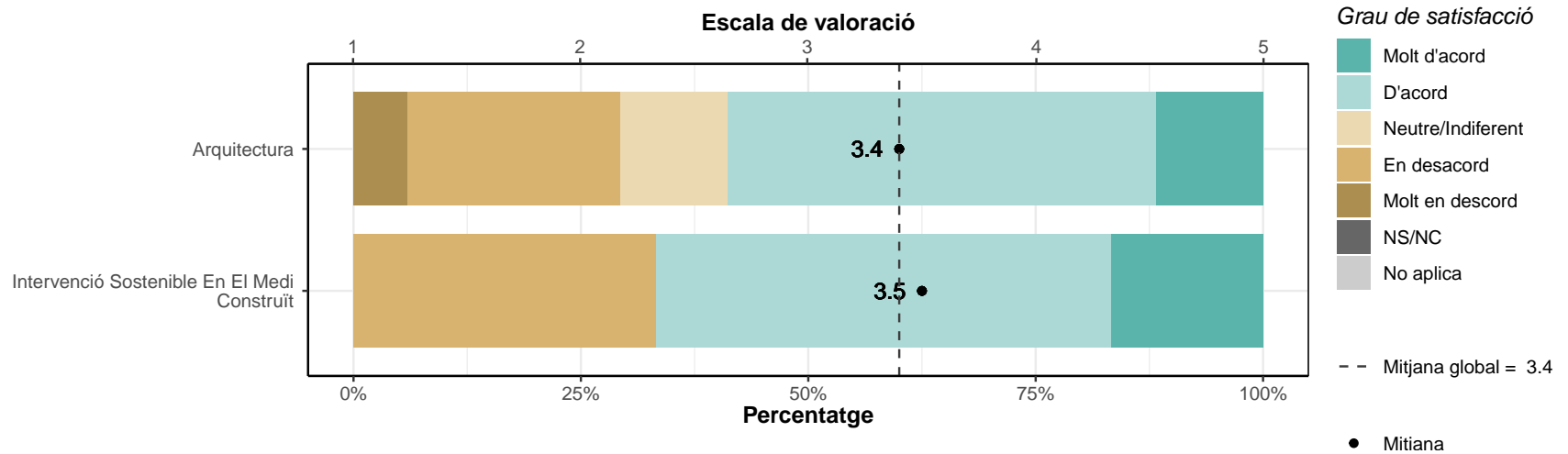

4.5. Competències

El meu nivell acadèmic d'accés era adient per al seguiment del màster

	1		2		3		4		5		NS/NC		No aplica		Mitjana	Desv. Tipus
	n	%	n	%	n	%	n	%	n	%	n	%	n	%		
Arquitectura	0	0	0	0	1	5.9	6	35.3	10	58.8	0	0	0	0	4.5	0.62
Intervenció Sostenible En El Medi Construït	0	0	0	0	0	0	3	50	3	50	0	0	0	0	4.5	0.55
TOTAL	0	0	0	0	1	4.3	9	39.1	13	56.5	0	0	0	0	4.5	0.59

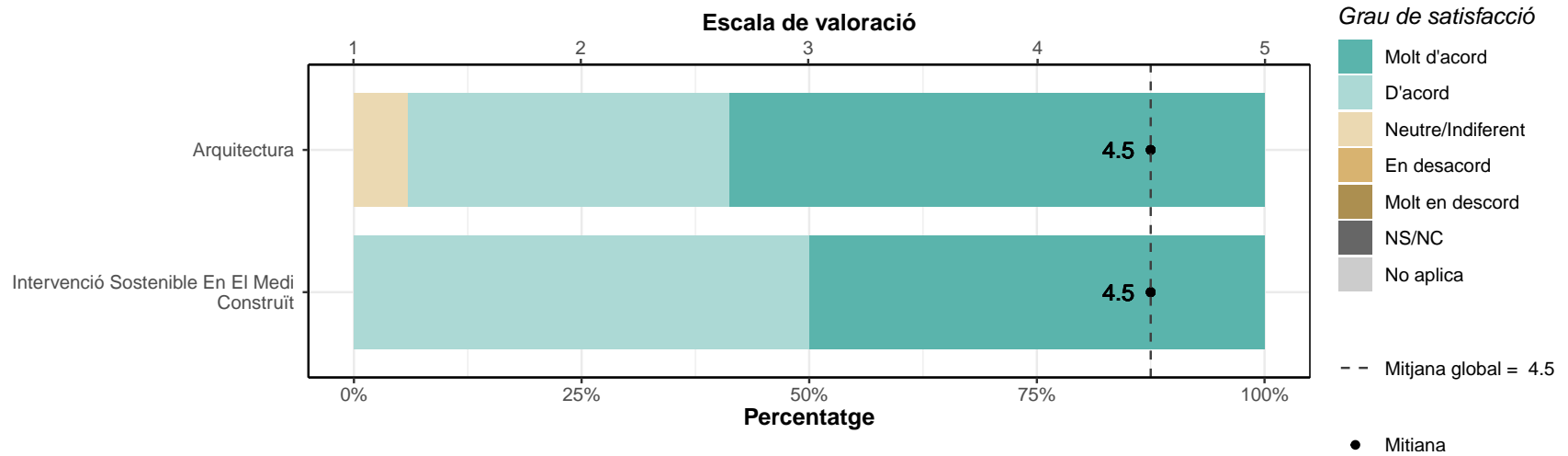

La formació rebuda m'ha permès millorar les meves competències personals

	1		2		3		4		5		NS/NC		No aplica		Mitjana	Desv. Tipus
	n	%	n	%	n	%	n	%	n	%	n	%	n	%		
Arquitectura	0	0	1	5.9	1	5.9	10	58.8	5	29.4	0	0	0	0	4.1	0.78
Intervenció Sostenible En El Medi Construït	0	0	1	16.7	0	0	3	50	2	33.3	0	0	0	0	4	1.1
TOTAL	0	0	2	8.7	1	4.3	13	56.5	7	30.4	0	0	0	0	4.1	0.85

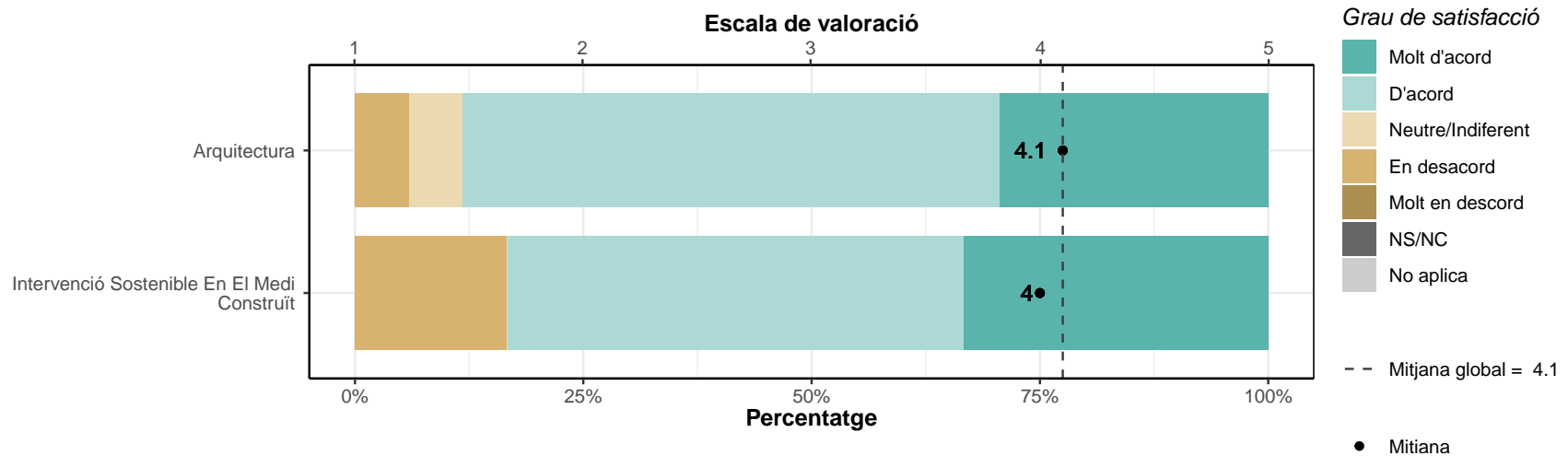

La formació rebuda m'ha permès millorar les meves capacitats per desenvolupar l'activitat professional

	1		2		3		4		5		NS/NC		No aplica		Mitjana	Desv. Tipus
	n	%	n	%	n	%	n	%	n	%	n	%	n	%		
Arquitectura	0	0	3	17.6	0	0	9	52.9	5	29.4	0	0	0	0	3.9	1.03
Intervenció Sostenible En El Medi Construït	0	0	1	16.7	0	0	3	50	2	33.3	0	0	0	0	4	1.1
TOTAL	0	0	4	17.4	0	0	12	52.2	7	30.4	0	0	0	0	4	1.02

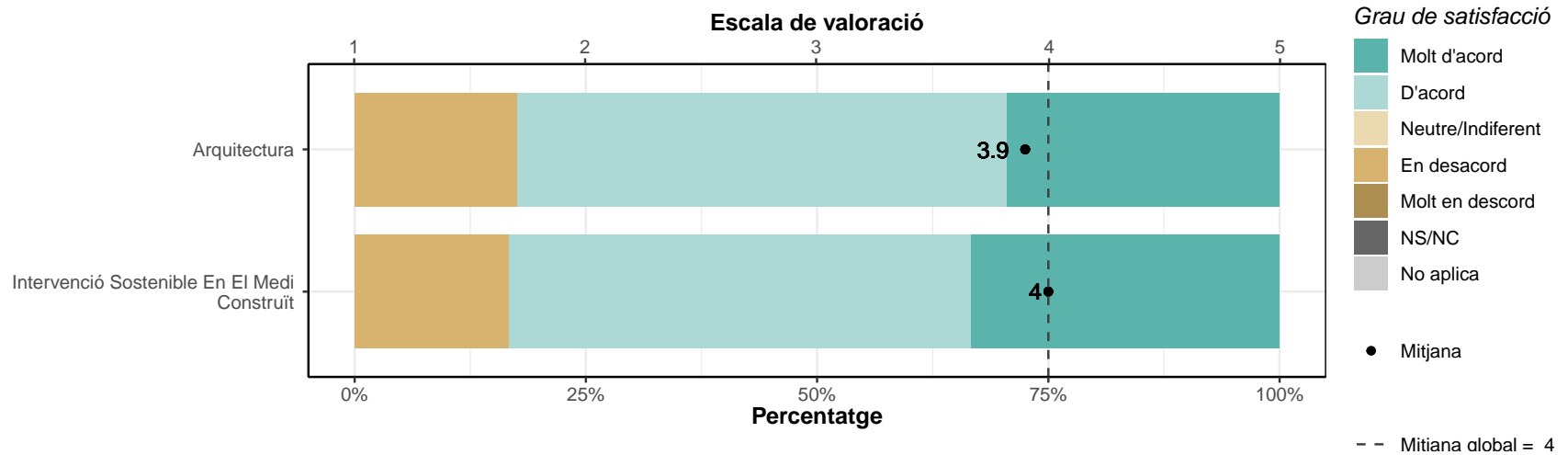

5. Satisfacció general

5.1. Estic satisfet/a amb la titulació

* Escala de valoració: d'1 (molt en desacord) a 5 (molt d'acord), NS/NC (No sap/No contesta), No aplica

* n: Nombre de respostes

	1		2		3		4		5		NS/NC		No aplica		Mitjana	Desv. Típus
	n	%	n	%	n	%	n	%	n	%	n	%	n	%		
Arquitectura	0	0	1	5.9	2	11.8	8	47.1	6	35.3	0	0	0	0	4.1	0.86
Intervenció Sostenible En El Medi Construït	1	16.7	0	0	0	0	2	33.3	3	50	0	0	0	0	4	1.55
TOTAL	1	4.3	1	4.3	2	8.7	10	43.5	9	39.1	0	0	0	0	4.1	1.04

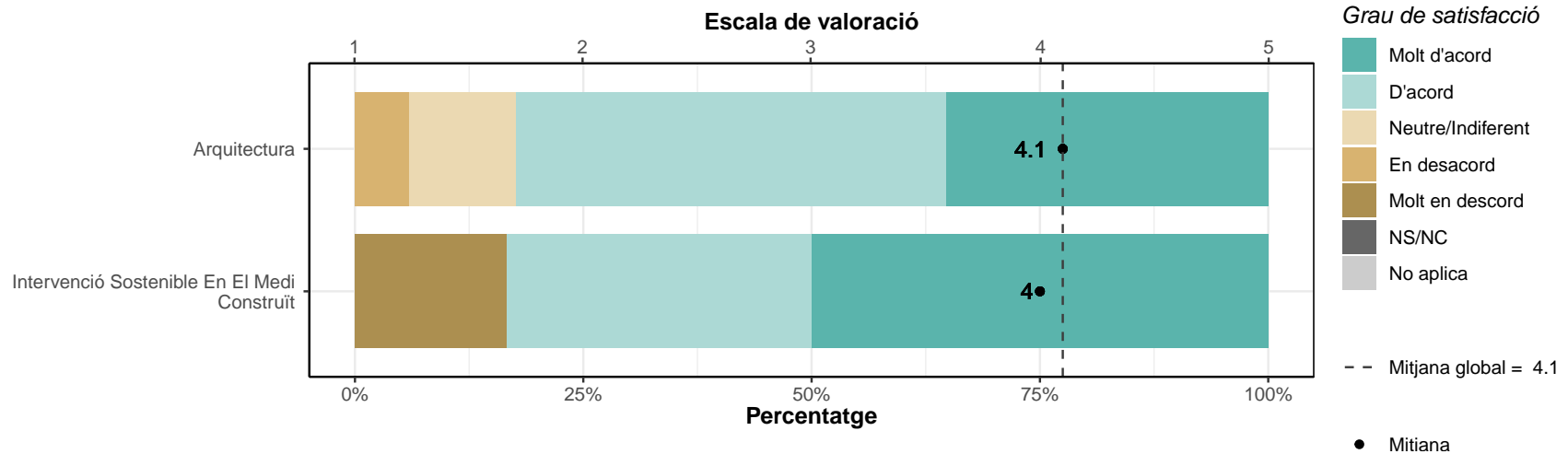

5.2. Si tornés a començar, triaria el mateix màster?

	Sí		No	
	n	%	n	%
Arquitectura	14	82.4	3	17.6
Intervenció Sostenible En El Medi Construït	5	83.3	1	16.7
TOTAL	19	82.6	4	17.4

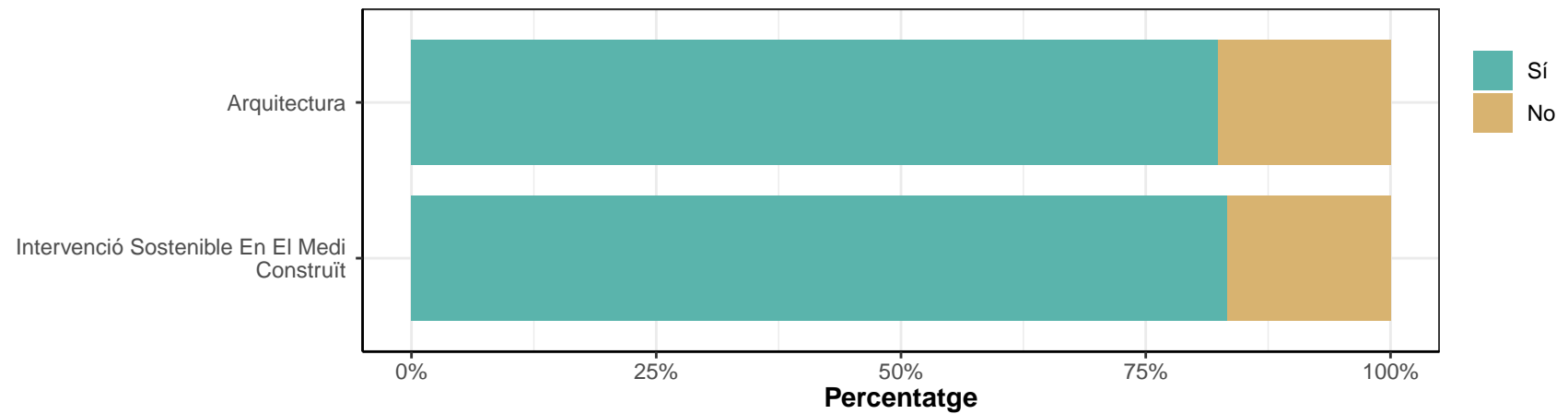

5.3. Si tornés a començar, triaria el mateix centre?

	Sí		No	
	n	%	n	%
Arquitectura	15	88.2	2	11.8
Intervenció Sostenible En El Medi Construït	4	66.7	2	33.3
TOTAL	19	82.6	4	17.4

