



UNIVERSITAT POLITÈCNICA  
DE CATALUNYA  
BARCELONATECH

[www.upc.edu/prevencio](http://www.upc.edu/prevencio)

## Investigació d'accidents de treball a la UPC

Accidents de treball amb baixa

---

# Procediment

Edifici VX  
Plaça Eusebi Güell, 6  
08034 Barcelona  
Telèfon: 93 4017450  
[servei.prevencio@upc.edu](mailto:servei.prevencio@upc.edu)  
<http://www.upc.edu/prevencio>

Codi de referència  
**32.00/17/PDG/ESP**

Data del document  
**24/05/2017**

Ratificat per CSS  
**24/05/2017**



## Procés per a la investigació d'accidents de treball amb baixa a la UPC

### Històric de revisions d'aquest document

Versió	Data	Resum dels canvis efectuats / referències dels canvis	Responsable
1	17/01/2001	Procediment d'investigació d'accidents / incidents	OSSMA
2	29/05/2013	Millora del procediment d'investigació d'accidents	SPRL
3	24/05/2017	Procés per a la investigació d'accidents de treball amb baixa a la UPC	SPRL
4			
n			

### Circuits de revisions

Dades agents / unitats

Universitat Politècnica de Catalunya. BARCELONA TECH.  
Servei de Prevenció de Riscos Laborals (SPRL).

Barcelona, maig de 2017.



<b>Introducció .....</b>	<b>4</b>
<b>Descripció característiques del procés .....</b>	<b>5</b>
<b>Fases del procés .....</b>	<b>13</b>
<b>Fluxograma .....</b>	<b>14</b>
<b>Descripció de l'activitat .....</b>	<b>15</b>
<b>Altres aspectes a considerar .....</b>	<b>18</b>

## **Annexes**

Annex 1

Formulari Inici Investigació Accident de Treball

## Introducció

L'accident de treball és definit jurídicament per l'article 115.1 de la Llei General de la Seguretat Social com ***“tota lesió corporal que pateixi el treballador amb ocasió o conseqüència del treball realitzat per compte d'altri”***.

Des del punt de vista de la prevenció de riscos laborals l'accident de treball es defineix com *“tot succés anormal, no volgut ni desitjat, que trenca la continuïtat del treball de forma sobtada o inesperada i que implica un risc potencial de danys per a les persones i/o les coses”*.

La Llei 31/1995 de Prevenció de Riscos Laborals, en el seu article 16.3 indica que ***“quan s'hagi produït un dany per a la salut dels treballadors i treballadores (...), l'empresari ha de portar a terme una investigació sobre el cas, a fi de detectar les causes d'aquests fets”***.

El Pla de prevenció de riscos laborals de la UPC determina l'elaboració d'un **manual de gestió de les activitats preventives** on es recullen els procediments i els processos per dur a terme les activitats preventives amb l'objectiu d'integrar la prevenció de riscos laborals en el sistema de gestió de la UPC. Dins l'àmbit d'actuació, *“Gestió de la desviació”*, es contempla el procediment d'investigació d'accidents laborals.

La investigació d'accidents de treball és l'aplicació d'una metodologia d'actuació amb l'objectiu de conèixer la seqüència de fets ocorreguts i desencadenants de l'accident. Això ha de permetre la identificació de les causes, la seva eliminació mitjançant la implantació de mesures preventives o correctores per evitar-ne la repetició i l'aprofitament de l'experiència adquirida per millorar en la prevenció dels riscos laborals. Així, la investigació d'accidents de treball s'ha de realitzar tan aviat com sigui possible, ja que el pas del temps només condueix a que s'esborrin els fets de la memòria i que les opinions d'altres persones influeixin sobre la de les persones que el van presenciar.

La finalitat d'aquest procediment és realitzar una adequada investigació dels accidents de treball amb baixa que es produeixin a la UPC, assegurant que els agents implicats en el procés rebin tota la informació necessària en relació a les causes que han originat l'accident de treball, per tal de prendre les decisions més adequades per a que no es torni a repetir.

## Descripció característiques del procés

OBJECTIU	
<p>Conèixer la seqüència de fets ocorreguts i desencadenants d'un accident de treball per identificar les causes que l'han provocat i determinar les mesures preventives i/o correctores necessàries per a la seva eliminació o control, per tal que la Direcció de la UPC estigui en disposició de prendre les decisions més adequades al respecte.</p>	
DESCRIPCIÓ	
<p>Comunicat l'accident de treball per part de la Mútua Col·laboradora amb la Seguretat Social (en el cas del personal treballador afiliat a la Seguretat Social) o pel Servei de Personal (en el cas del personal treballador afiliat a MUFACE), el Servei de Prevenció de Riscos Laborals (SPRL) recollirà la informació necessària dels agents implicats en el procés, per tal de realitzar la investigació de l'accident de treball i proposar a la Direcció de la UPC les mesures preventives i/o correctores necessàries per a la seva eliminació o control.</p>	
CARACTERÍSTIQUES	
<p><b>Inici del Procediment</b></p>	<p><b>En el cas del personal treballador afiliat a la Seguretat Social:</b> La Mútua Col·laboradora amb la Seguretat Social (MCSS) declara l'accident de treball i comunica a l'SPRL la baixa per accident de treball d'un treballador o treballadora de la UPC.</p> <p><b>En el cas del personal treballador afiliat a MUFACE:</b> La UPC, mitjançant el Servei de Personal (SP) declara l'accident de treball i comunica a l'SPRL la baixa per accident de treball d'un treballador o treballadora de la UPC.</p>
<p><b>Final del Procediment</b></p>	<p>La Direcció de la Unitat a la que pertany el treballador o treballadora accidentat/da gestiona la implantació de les mesures preventives i/o correctores derivades de l'informe d'investigació d'accidents de treball amb baixa elaborat per l'SPRL.</p>
<p><b>Àmbit d'aplicació</b></p>	<p>Aquest procés és d'aplicació a tot el personal treballador de la UPC.</p>

<b>Mitjà de Comunicació</b>	<input checked="" type="checkbox"/> <b>Presencial</b>	
	<input checked="" type="checkbox"/> <b>Intranet</b>	
	<input type="checkbox"/> <b>Web (Internet)</b>	
	<input type="checkbox"/> <b>E-notificació</b>	
	<input checked="" type="checkbox"/> <b>Correu Electrònic</b>	
	<input checked="" type="checkbox"/> <b>Telefònic</b>	
	<input type="checkbox"/> <b>Mòbil</b>	
	<input checked="" type="checkbox"/> <b>Altres</b> En cas de triar-se aquesta opció especificar Canal d'utilització: <u>correu intern</u>	Correu intern
<b>Agents Implicats</b>	<b>Unitat organitzativa responsable</b>	Servei de Prevenció de Riscos Laborals (SPRL).
	<b>Altres agents implicats</b>	Gerència. Servei de Personal (SP). Responsable de la Unitat. Treballador o treballadora accidentat/da. Delegats i delegades de prevenció. Mútua Col·laboradora amb la Seguretat Social (MCSS).



RESPONSABILITATS DELS DIFERENTS PARTICIPANTS EN EL PROCEDIMENT	
Agents implicats	Rols i funcions
Mútua Col·laboradora amb la Seguretat Social (MCSS)	<p>Comunicar a l'SPRL la baixa per accident de treball del personal treballador afiliat a la Seguretat Social.</p> <p>Comunicar a l'SPRL l'alta del personal treballador afiliat a la Seguretat Social.</p>
Servei de Personal (SP)	<p>Comunicar a l'SPRL la baixa per accident de treball del personal treballador afiliat a MUFACE.</p> <p>Comunicar a l'SPRL l'alta del personal treballador afiliat a MUFACE.</p> <p>Gestionar la tramitació a MUFACE de l'informe d'investigació de l'accident de treball elaborat per l'SPRL.</p>
Servei de Prevenció de Riscos Laborals (SPRL)	<p>Realitzar la investigació de l'accident de treball per determinar les causes que l'han provocat i proposar mesures preventives i/o correctores per evitar que es pugui tornar a produir.</p> <p>Informar dels resultats de la investigació de l'accident de treball als agents implicats.</p>
Responsable de la Unitat	<p>Facilitar tota la informació requerida per l'SPRL relativa a l'accident de treball patit pel treballador o treballadora accidentat/da.</p> <p>Implementar les mesures preventives i/o correctores que se'n derivin de la investigació de l'accident de treball que siguin de la seva competència.</p> <p>Informar a l'SPRL la implantació de les mesures preventives i/o correctores derivades de la investigació de l'accident de treball, per al seu seguiment.</p>





Treballador/a accidentat/da	<p>Aportar tota la informació necessària a l'SPRL en relació a com s'ha produït l'accident de treball.</p> <p>Aplicar les mesures preventives i/o correctores implantades derivades de la investigació de l'accident de treball, que siguin de la seva competència.</p>
Delegats i delegades de prevenció	<p>Col·laborar en el procés d'investigació de l'accident de treball i acompanyar els tècnics de l'SPRL en les visites d'investigació de l'accident de treball.</p> <p>Vigilar i supervisar el procés d'implantació de les mesures preventives i/o correctores que se'n derivin de la investigació de l'accident de treball.</p>
Gerència	<p>Organitzar i supervisar la implantació de les mesures preventives i/o correctores proposades com a resultat de la investigació de l'accident de treball.</p>

#### PROCEDIMENTS / PROCESSOS ASSOCIATS

Procediments o processos superior	Procediments o processos al mateix nivell	Procediments o processos inferior
<p>Procediment d'Accident de treball – MUFACE</p> <p>Procediment de Planificació de l'Activitat Preventiva</p>		<p>Estudi d'Accidentalitat Laboral</p>
<b>Procediments o processos externs relacionats</b>		
<p>Manual d'actuació en cas d'accident de treball de la MCSS.</p>		

NORMATIVA APLICABLE	
<b>Normativa Interna</b>	<ul style="list-style-type: none"> <li>▪ Política de Prevenció de Riscos Laborals de la UPC. Aprovada per Consell de Govern en data 23 de juliol de 2009. Acord núm. 150/2009.</li> <li>▪ Pla de Prevenció de Riscos Laborals de la UPC. Aprovat per Consell de Govern en data 28 d'abril de 2014. Acord núm. 92/2014.</li> </ul>
<b>Normativa Externa</b>	<ul style="list-style-type: none"> <li>▪ Llei 31/1995, de 8 de novembre, de prevenció de riscos laborals.</li> <li>▪ Llei 54/2003, de 12 de desembre, de reforma del marc normatiu de la prevenció de riscos laborals.</li> <li>▪ Reial decret 39/1997, de 17 de gener, pel que s'aprova el Reglament dels Serveis de Prevenció.</li> <li>▪ Ordre TAS /2926/2002, de 19 de novembre, per la que s'estableixen nous models per a la notificació dels accidents de treball i la possibilitat de la seva transmissió per procediment electrònic.</li> <li>▪ ORDEN APU/3554/2005, de 7 de novembre, per la que es regula el procediment per al reconeixement dels drets derivats de malaltia professional i d'accident en acte de servei en l'àmbit del mutualisme administratiu gestionat per MUFACE.</li> <li>▪ Reial decret 67/2010, de 29 de gener, d'adaptació de la legislació de Prevenció de Riscos Laborals a l'Administració General de l'Estat.</li> </ul> <p>I tota la normativa en matèria de prevenció de riscos laborals desplegada a partir de l'entrada en vigor de la LPRL.</p>



RELACIÓ DOCUMENTAL			
Documentació	Descripció i referència document	Origen document	Suport Físic
Formulari d'Inici d'investigació d'accident de treball	Document de dades relacionades amb l'accident de treball.	SPRL	<input checked="" type="checkbox"/> Paper <input checked="" type="checkbox"/> Electrònic En cas de triar-se aquesta opció especificar tipus de suport: <input type="checkbox"/> Xlm <input checked="" type="checkbox"/> Pdf <input type="checkbox"/> Altres, especificar: _____
Informe d'Investigació d'accident de treball	Informe tècnic d'anàlisi de les causes que han provocat l'accident de treball i mesures preventives i/o correctores a adoptar.	SPRL	<input checked="" type="checkbox"/> Paper <input checked="" type="checkbox"/> Electrònic En cas de triar-se aquesta opció especificar tipus de suport: <input type="checkbox"/> Xlm <input checked="" type="checkbox"/> Pdf <input type="checkbox"/> Altres, especificar: _____
Planificació de les mesures preventives i/o correctores	Document on es recull les mesures preventives i/o correctores implantades com a resultat de la investigació de l'accident de treball.	Responsable de la Unitat	<input checked="" type="checkbox"/> Paper <input checked="" type="checkbox"/> Electrònic En cas de triar-se aquesta opció especificar tipus de suport: <input type="checkbox"/> Xlm <input checked="" type="checkbox"/> Pdf <input type="checkbox"/> Altres, especificar: _____

CALENDARI / TERMINIS DEL PROCEDIMENT			
Calendari del procediment	Descripció del Calendari		Calendari
Tot l'any	Quan es comunica l'accident de treball		
Terminis	Codi Activitat (si s'escau)	Descripció del termini	Període del Termini

SEGUIMENT I MESURA				
Nom i codi de l'indicador	Descripció Indicador (Text / Fórmula)	Unitat de mesura de l'indicador	Responsable de l'indicador	Periodicitat
Accidents de treball amb baixa del personal treballador	Nombre d'accidents de treball amb baixa ocorreguts en el període de referència, comunicats a l'SPRL		SPRL	Anual
Índexs d'accidentalitat	Índex d'Incidència (II) = Nombre d'accidents de treball amb baixa / (Nombre treballadors/es afiliats/des a la Seguretat Social)	II	SPRL	Anual
	Índex de Durada Mitja de les Baixes (IDMB) = Nombre de dies de baixa / Nombre d'accidents de treball amb baixa	IDMB		



GLOSSARI	
Nom	Descripció
Accident de Treball	Tot succés anormal, no volgut ni desitjat, que trenca la continuïtat del treball de forma sobtada o inesperada i que implica un risc potencial de danys per a les persones i/o els béns.
Delegats i delegades de prevenció	Representants dels treballadors i treballadores amb funcions específiques en matèria de prevenció de riscos en el treball.
Gerència	Correspon la gestió dels serveis administratius i econòmics de la universitat.
IDMB	Índex de Durada Mitja de les Baixes = Núm. de dies de baixa / Núm. d'accidents
II	Índex d'Incidència = Núm. d'accidents / (Núm. treballadors/es afiliats/des a la SS)
Investigació d'accidents	Eina per conèixer les circumstàncies en què es produeixen lesions per a la salut dels treballadors i les causes que les han originat, per tal d'adoptar mesures preventives o correctores així com controlar els factors que puguin possibilitar altres accidents semblants.
LPRL	Llei de Prevenció de Riscos Laborals
MCSS	Mútua Col·laboradora amb la Seguretat Social
MUFACE	Mutualitat general de funcionaris civils de l'estat
PAS-F	Personal d'Administració i Serveis Funcionari
PAS-L	Personal d'Administració i Serveis Laboral
PDI-F	Personal Docent i Investigador Funcionari
PDI-L	Personal Docent i Investigador Laboral
Responsable de la Unitat	Responsable organitzatiu del treballador/a accidentat/da.
SP	Servei de Personal
SPRL	Servei de Prevenció de Riscos Laborals
Treballador/a accidentat/da	Persona treballadora que pateix una lesió amb ocasió o per conseqüència del treball que executi per compte d'altri.
UPC	Universitat Politècnica de Catalunya - BarcelonaTECH

## Fases del procés

# Investigació d'Accidents de Treball amb Baixa

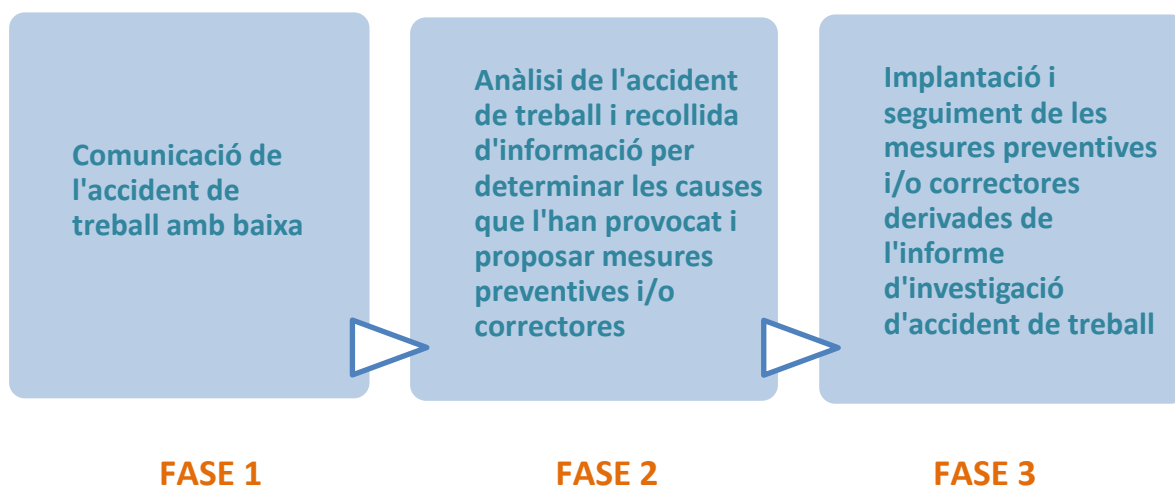

## Fluxograma

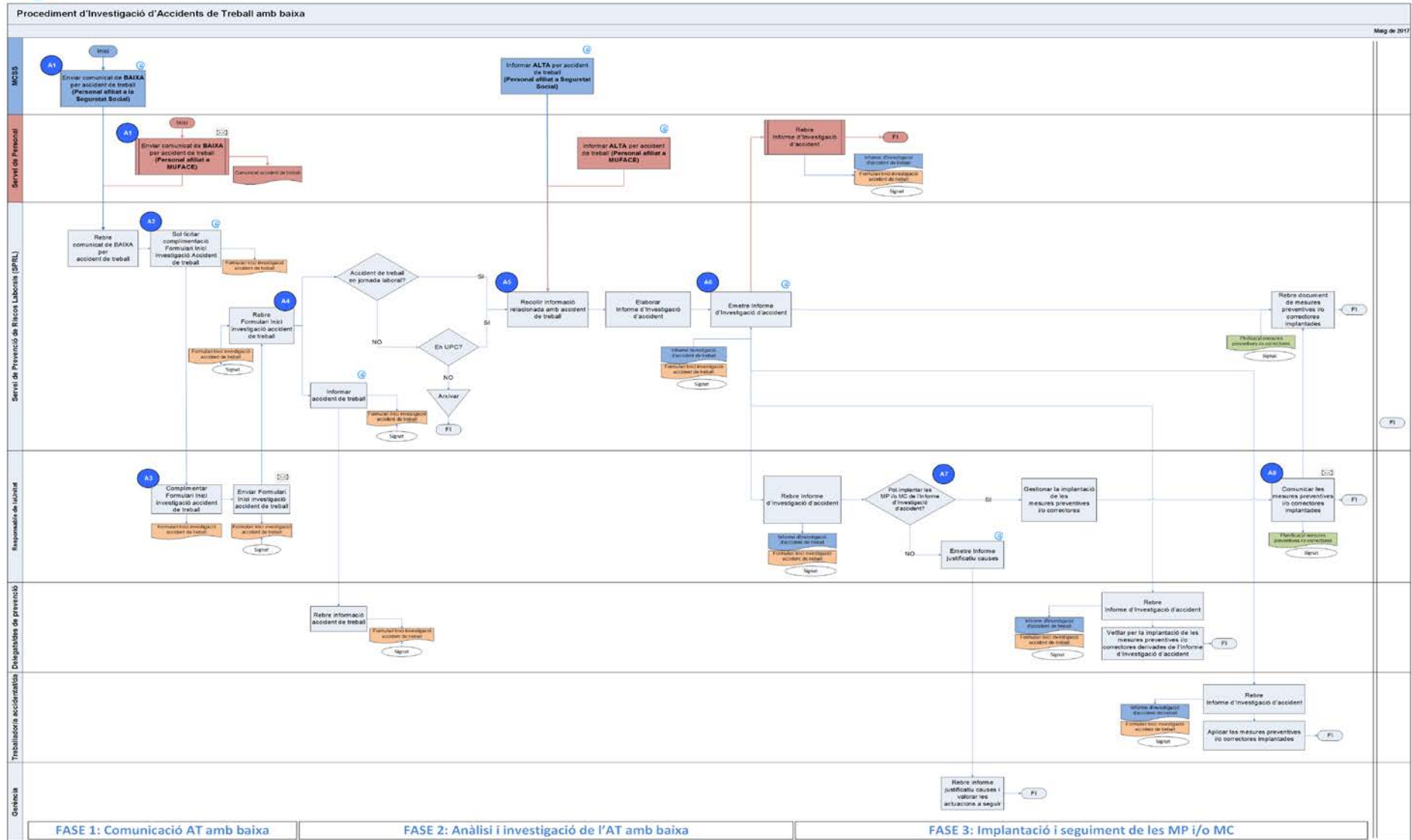



## Descripció de l'activitat

Descripció de les activitats del Fluxgrama	
Codi Activitat	Descripció Activitat
FASE 1	<p><b>A1</b></p> <p><b>Enviar comunicat de BAIXA per accident de treball.</b></p> <p>La MCSS declara i comunica la baixa per accident de treball a l'SPRL, en el cas del personal treballador afiliat a la Seguretat Social.</p> <p>La UPC, mitjançant el Servei de Personal (SP) declara i comunica la baixa per accident de treball a l'SPRL, en el cas del personal treballador afiliat a MUFACE.</p>
	<p><b>A2</b></p> <p><b>Sol·licitar complimentació Formulari Inici Investigació Accident de treball.</b></p> <p>L'SPRL envia al Responsable de la Unitat a la que pertany el treballador/a accidentat/da el formulari d'inici d'investigació d'accident de treball per a que complimenti la informació necessària en relació a l'accident de treball que s'ha produït.</p>
	<p><b>A3</b></p> <p><b>Complimentar Formulari Inici investigació accident de treball.</b></p> <p>El responsable de la Unitat a la que pertany el treballador/a accidentat/da complimenta les dades requerides en el Formulari d'inici d'investigació d'accident de treball enviat per l'SPRL.</p> <p>Una vegada complimentat i degudament signat, el Responsable de la Unitat envia el document per correu intern a l'SPRL.</p>



	Codi Activitat	Descripció Activitat
<p style="writing-mode: vertical-rl; transform: rotate(180deg);">FASE 2</p>	<p style="text-align: center;">A4</p>	<p><b>Rebre Formulari Inici investigació accident de treball.</b></p> <p>L'SPRL analitza la informació del formulari d'inici d'investigació d'accident de treball i classifica l'accident de treball segons:</p> <ul style="list-style-type: none"> <li>▪ Accidents de treball <b>en jornada laboral</b>:           <ul style="list-style-type: none"> <li>- <b>Propi del lloc de treball</b>: Accident ocorregut durant la realització d'activitats pròpies del lloc de treball que ocupa la persona accidentada.</li> <li>- <b>No propi del lloc de treball</b>: Accident ocorregut durant la realització d'activitats no pròpies del lloc de treball que ocupa la persona accidentada.</li> <li>- <b>En missió</b>: Accident ocorregut a la persona treballadora durant el desplaçament motivat per la feina, dins de la jornada de treball.</li> <li>- <b>Fora de la UPC</b>: Accident ocorregut durant la realització d'activitats emmarcades en convenis universitat-empresa, en empreses alienes a la UPC.</li> </ul> </li> <li>▪ Accidents de treball <b>fora jornada laboral</b>:           <ul style="list-style-type: none"> <li>- <b>In itinere</b>: Accident ocorregut a la persona treballadora durant el desplaçament des del seu domicili fins al seu lloc de treball i a l'inrevés.               <ul style="list-style-type: none"> <li>○ <b>In itinere en UPC</b>: quan l'accident es produeix dins de les instal·lacions de la UPC.</li> <li>○ <b>In itinere fora UPC</b>: quan l'accident es produeix fora de les instal·lacions de la UPC.</li> </ul> </li> </ul> </li> </ul> <p>L'SPRL informa als delegats i delegades de prevenció de l'accident de treball que s'ha produït.</p> <p>En cas que l'accident de treball s'hagi produït <b>en jornada laboral</b> o sigui un accident de treball fora de la jornada laboral del tipus <b>in itinere en UPC</b>, es continua amb l'activitat A5.</p> <p>En cas que l'accident de treball sigui fora de la jornada laboral del tipus <b>in itinere fora UPC</b>, finalitza el procés.</p>
	<p style="text-align: center;">A5</p>	<p><b>Recollir informació relacionada amb l'accident de treball.</b></p> <p>L'SPRL recull tota la informació relacionada amb l'accident de treball i realitza totes les visites tècniques que consideri necessàries al lloc de treball o espai on s'ha produït l'accident.</p> <p>L'SPRL s'entrevistarà amb el Responsable de la Unitat, testimonis de l'accident i qualsevol altra persona que pugui aportar informació per determinar les causes que han provocat l'accident de treball. Si és possible, l'SPRL contactarà amb la persona accidentada per recollir informació en relació a com s'ha produït l'accident de treball que pugui ser rellevant per garantir la seguretat i salut del personal treballador. L'SPRL podrà assessorar-se d'experts externs que li puguin ajudar a determinar les situacions i causes que han provocat l'accident de treball.</p>

		<p>Si l'SPRL disposa de suficient informació relacionada amb l'accident de treball podrà emetre document d'investigació d'accident amb <b>caràcter provisional</b> que remetrà als agents implicats, on descriurà què ha passat, les causes que han pogut provocar l'accident i les mesures preventives i/o correctores a adoptar per a que no es torni a repetir l'accident de treball.</p> <p>El Responsable de la Unitat gestionarà la implantació de les mesures preventives i/o correctores que s'indiquin en el document d'investigació d'accident amb caràcter provisional.</p> <p>Quan el/la treballador/a accidentat/da es trobi en situació d'alta, l'SPRL concretarà una visita tècnica en el lloc on es va produir l'accident de treball per entrevistar-se amb la persona accidentada i acabar de recollir informació de com es va produir l'accident de treball que va patir.</p> <p>Finalitzada la investigació de l'accident de treball, l'SPRL emetrà informe d'investigació d'accident de treball amb <b>caràcter definitiu</b>, on s'indicaran les causes que han provocat l'accident de treball i les mesures preventives i/o correctores a adoptar per a que no es torni a produir.</p>
		<p><b>Emetre informe d'investigació d'accident.</b></p> <p>L'SPRL envia l'informe d'investigació d'accident de treball amb caràcter definitiu a:</p> <ul style="list-style-type: none"> <li>- responsable de la unitat</li> <li>- delegats i delegades de prevenció</li> <li>- treballador/a accidentat/da</li> <li>- Servei de Personal (SP), si la persona accidentada està afiliada a MUFACE.</li> </ul>

	Codi Activitat	Descripció Activitat
<b>FASE 3</b>		<p><b>Gestionar la implantació de les mesures preventives i/o correctores.</b></p> <p>El Responsable de la Unitat, gestiona la implantació de les mesures preventives i/o correctores indicades en l'informe d'investigació d'accident de treball que rep de l'SPRL.</p> <p>Si no te capacitat per executar la seva implantació, emet informe justificatiu a la Gerència exposant les causes que impedeixen l'exercici de la seva responsabilitat.</p>
		<p><b>Seguiment de les mesures preventives i/o correctores implantades.</b></p> <p>Una vegada es portin a terme les mesures preventives i/o correctores, així com qualsevol altra actuació complementària, el Responsable de la Unitat comunicarà a l'SPRL que les mesures han estat implantades.</p>



## Sistemes informàtics en ús (TIC)

Sistemes informàtics en ús			
Sistemes Informació i Comunicació			
Nom	Codi Activitat	Identificació	Descripció

## Altres aspectes a considerar

Altres aspectes a considerar	
Digitalització del procediment	Comentari
<input type="checkbox"/> Sí <input checked="" type="checkbox"/> No	(Breu comentari, si s'escau, de la digitalització del procediment)
Compliment E-Administració	Comentari
<input type="checkbox"/> Sí <input checked="" type="checkbox"/> No	(Breu comentari, si s'escau, del compliment amb la E-Administració del procediment)
Integració a la Seu Electrònica	Comentari
<input type="checkbox"/> Sí En cas de triar-se aquesta opció especificar ruta d'accés: <input checked="" type="checkbox"/> No	(Breu comentari, si s'escau, de la integració del procediment a la seu electrònica)



# Annexes



# **Annex 1**

## **Formulari Inici Investigació Accident de Treball**



### Dades de la persona accidentada

Cognoms i nom:	
Vinculació:	<input type="checkbox"/> PASL <input type="checkbox"/> PASF <input type="checkbox"/> PDIL <input type="checkbox"/> PDIF <input type="checkbox"/> <b>Altra:</b> (Indicar)
Lloc de treball / Categoria:	
Unitat:	

### Dades de l'accident de treball

Data de l'accident de treball: (dd/mm/aaaa)		Hora: (hh:mm)	
Testimonis:			
<b>Classificació de l'accident de treball:</b> (marqueu la casella corresponent i ompliu les dades segons la classificació)			
<b>Durant jornada laboral</b>	<input type="checkbox"/> <b>en el centre o lloc de treball habitual</b> (durant la realització d'activitats en el lloc de treball)	<b>Lloc on s'ha produït l'accident de treball:</b>	
		Campus:	Centre/Edifici: Planta/Porta:
	<input type="checkbox"/> <b>Fora de la UPC</b> (durant la realització d'activitats emmarcades en convenis universitat – empresa, en empreses alienes a la UPC)	<b>Lloc on s'ha produït l'accident de treball:</b>	
	<input type="checkbox"/> <b>en missió</b> (durant el desplaçament motivat per la feina)	<b>Lloc on s'ha produït l'accident de treball</b> (nom de la via pública i número, km en carreteres, edificis, estacions de transports públics, etc.):	
<b>Fora jornada laboral</b>	<input type="checkbox"/> <b>in itinere</b> (durant el desplaçament des del seu domicili fins al seu lloc de treball i a l'inrevés)	<b>Tipus de transport:</b>	
	Indicar el desplaçament: <input type="checkbox"/> Domicili → Lloc de treball <input type="checkbox"/> Lloc de treball → Domicili	<input type="checkbox"/> A peu <input type="checkbox"/> Transport públic <input type="checkbox"/> Automòbil <input type="checkbox"/> Motocicleta <input type="checkbox"/> Bicicleta <input type="checkbox"/> Altre tipus de desplaçament: (indicar)	
<b>Descripció de l'accident de treball</b> (descriuiu com va succeir l'accident proporcionant el màxim de detalls)			

### Dades de la persona responsable de la Unitat

Nom i cognoms:	
Lloc de treball / Càrrec:	
Unitat:	
<b>Responsable de la Unitat</b>	
Signatura:	Signatura:
Nom i cognoms:	Nom i cognoms:
Data:	Data:

**AQUESTA PÀGINA ESTÀ EN BLANC DELIBERADAMENT**



UNIVERSITAT POLITÈCNICA DE CATALUNYA  
BARCELONATECH

---

Servei de Prevenció de Riscos Laborals

Barcelona, maig de 2017

[www.upc.edu/prevencio](http://www.upc.edu/prevencio)