

Règim de
Dedicació PDI



Règim de Dedicació del PDI

Convocatòria 2018

Informe resultat de l'avaluació



UNIVERSITAT POLITÈCNICA
DE CATALUNYA
BARCELONATECH

Vicerectorat de Política de Personal Docent i Investigador
Març 2018

Campus d'Excel·lència Internacional

RESULTAT GLOBAL DE TOT EL PDI AVALUAT

Convocatòria 2018

Docència	Recerca				Total
	A	B	C	D	
A	52,7%	14,9%	6,9%	0,8%	75,3%
B	11,1%	5,0%	3,1%	0,4%	19,5%
C	1,6%	0,9%	0,6%	0,2%	3,4%
D	0,9%	0,4%	0,6%	0,0%	1,9%
Total	66,2%	21,1%	11,2%	1,4%	100,0%

Nombre de PDI avaluat a l'inici del procés:

1.526

- Nombre de PDI avaluat al final del procés:

1.518

- Nombre de PDI exclòs:

8

RESULTAT GLOBAL DEL PDI (EVOLUTIU CONVOCATÒRIES 2016, 2017 i 2018)

2018

		Recerca				
Docència	A	B	C	D	Total	
A	52,7%	14,9%	6,9%	0,8%	75,3%	
B	11,1%	5,0%	3,1%	0,4%	19,5%	
C	1,6%	0,9%	0,6%	0,2%	3,4%	
D	0,9%	0,4%	0,6%	0,0%	1,9%	
Total	66,2%	21,1%	11,2%	1,4%	100,0%	

2017

		Recerca				
Docència	A	B	C	D	Total	
A	44,7%	13,3%	7,9%	4,6%	70,6%	
B	11,8%	4,7%	3,6%	3,4%	23,5%	
C	1,6%	0,6%	0,8%	0,5%	3,5%	
D	0,6%	0,2%	0,5%	1,2%	2,4%	
Total	58,7%	18,9%	12,7%	9,7%	100,0%	

2016

		Recerca				
Docència	A	B	C	D	Total	
A	45,8%	12,6%	8,4%	4,7%	71,5%	
B	11,8%	4,1%	3,8%	3,3%	23,1%	
C	0,7%	0,3%	0,3%	0,8%	2,1%	
D	0,9%	0,5%	0,9%	1,0%	3,3%	
Total	59,2%	17,5%	13,4%	9,9%	100,0%	

Nombre de PDI avaluat a l'inici del procés:

1.526

▪ Nombre de PDI avaluat al final del procés:

1.518

▪ Nombre de PDI exclòs:

8

Nombre de PDI avaluat a l'inici del procés:

1.556

▪ Nombre de PDI avaluat al final del procés:

1.553

▪ Nombre de PDI exclòs:

3

Nombre de PDI avaluat a l'inici del procés:

1.593

▪ Nombre de PDI avaluat al final del procés:

1.591

▪ Nombre de PDI exclòs:

2

RESULTAT GLOBAL DEL PDI PER CATEGORIES

PROFESSORAT CONSOLIDAT (nivell 1) – Convocatòria 2018

Consolidat

Docència	Recerca				Total
	A	B	C	D	
A	66,0%	4,7%	3,8%	0,5%	75,0%
B	17,0%	3,3%	0,9%	0,0%	21,2%
C	1,4%	0,0%	0,9%	0,5%	2,8%
D	0,5%	0,5%	0,0%	0,0%	0,9%
Total	84,9%	8,5%	5,7%	0,9%	100,0%

Descripció categoria:

Categoria formada pel professorat que ha arribat a la màxima categoria acadèmica, i que està integrada per:

- catedràtics i catedràtiques d'universitat
- catedràtics i catedràtiques contractats

RESULTAT GLOBAL DEL PDI PER CATEGORIES

PROFESSORAT INTERMITG (nivell 2) – Convocatòria 2018

Intermitg

Docència	Recerca				Total
	A	B	C	D	
A	51,8%	15,9%	6,7%	0,6%	75,1%
B	10,4%	5,4%	3,6%	0,4%	19,7%
C	1,6%	1,0%	0,3%	0,2%	3,1%
D	1,0%	0,3%	0,6%	0,0%	2,0%
Total	64,8%	22,7%	11,2%	1,3%	100,0%

Descripció categoria:

Categoria integrada per:

- professorat titular d'universitat
- professorat agregat
- catedràtics i catedràtiques d'escola universitària

RESULTAT GLOBAL DEL PDI PER CATEGORIES

PROFESSORAT INICIAL (nivell 3) – Convocatòria 2018

Permanent					
Docència	Recerca				Total
	A	B	C	D	
A	30,7%	24,4%	15,0%	2,4%	72,4%
B	5,5%	7,1%	3,9%	0,8%	17,3%
C	3,1%	1,6%	2,4%	0,0%	7,1%
D	0,8%	0,8%	1,6%	0,0%	3,1%
Total	40,2%	33,9%	22,8%	3,1%	100,0%

Temporal					
Docència	Recerca				Total
	A	B	C	D	
A	68,1%	12,8%	4,3%	2,1%	87,2%
B	12,8%	0,0%	0,0%	0,0%	12,8%
C	0,0%	0,0%	0,0%	0,0%	0,0%
D	0,0%	0,0%	0,0%	0,0%	0,0%
Total	80,9%	12,8%	4,3%	2,1%	100,0%

Descripció categoria:

Categoria integrada per:

- professorat lector
- professorat col·laborador doctor
- professorat col·laborador no doctor amb valoració favorable a l'anterior convocatòria

RESULTAT GLOBAL DEL PDI PER CATEGORIES

PROFESSORAT avaluat exclusivament de docència – Convocatòria 2018

Docència

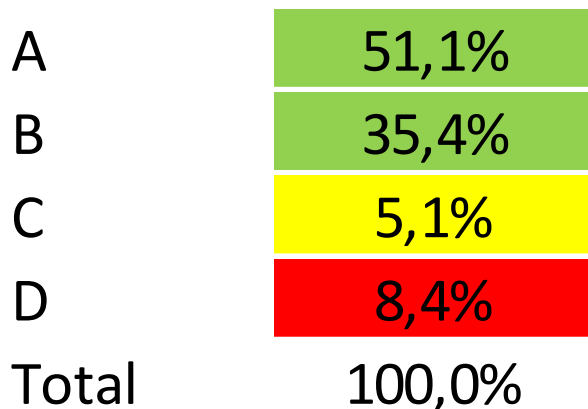

Descripció categoria:

Categoria integrada per:

- professorat titular d'escola universitària
- professorat col·laborador no doctor amb valoració no favorable a l'anterior convocatòria
- professorat amb una D de recerca a l'anterior convocatòria

Total PDI possibilitat exempció recerca: 205

PDI que vol ser avaluat recerca: 27

Recerca actual	A	B	C	D	Total
AGREGAT/DA			1		1
CATEDRÀTIC/A D'UNIVERSITAT			1		1
COL-LABORADOR/A DOCTOR				1	1
COL-LABORADOR/A NO DOCTOR			2	1	3
TITULAR D'ESCOLA UNIVERSITÀRIA	9	3	3	1	16
TITULAR D'UNIVERSITAT		1	4		5
Total	9	4	11	3	27

RESULTAT GLOBAL PER UNITATS

Àmbit de l'Arquitectura, l'Urbanisme i l'Edificació

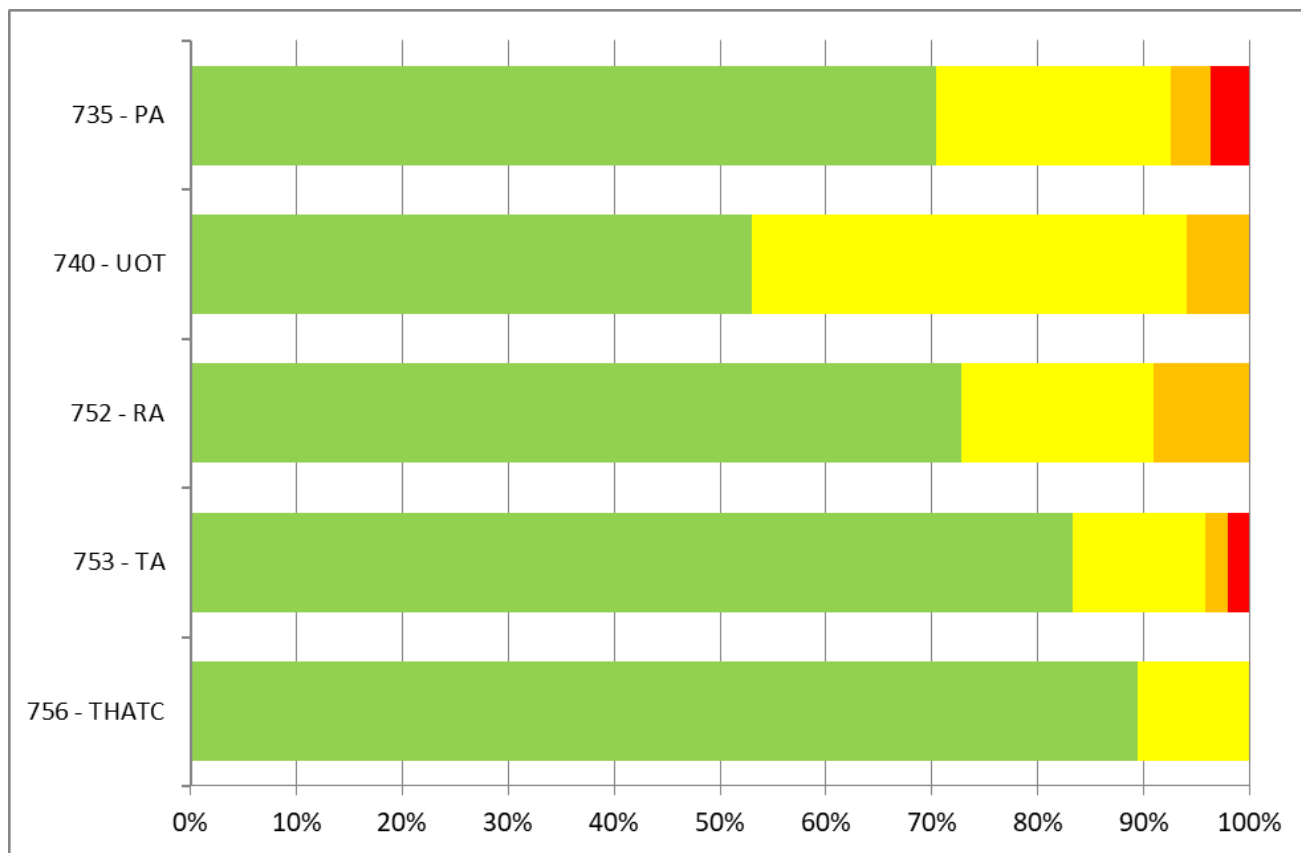

RESULTAT GLOBAL PER UNITATS

Àmbit de l'Enginyeria Civil, Geològica i Ambiental

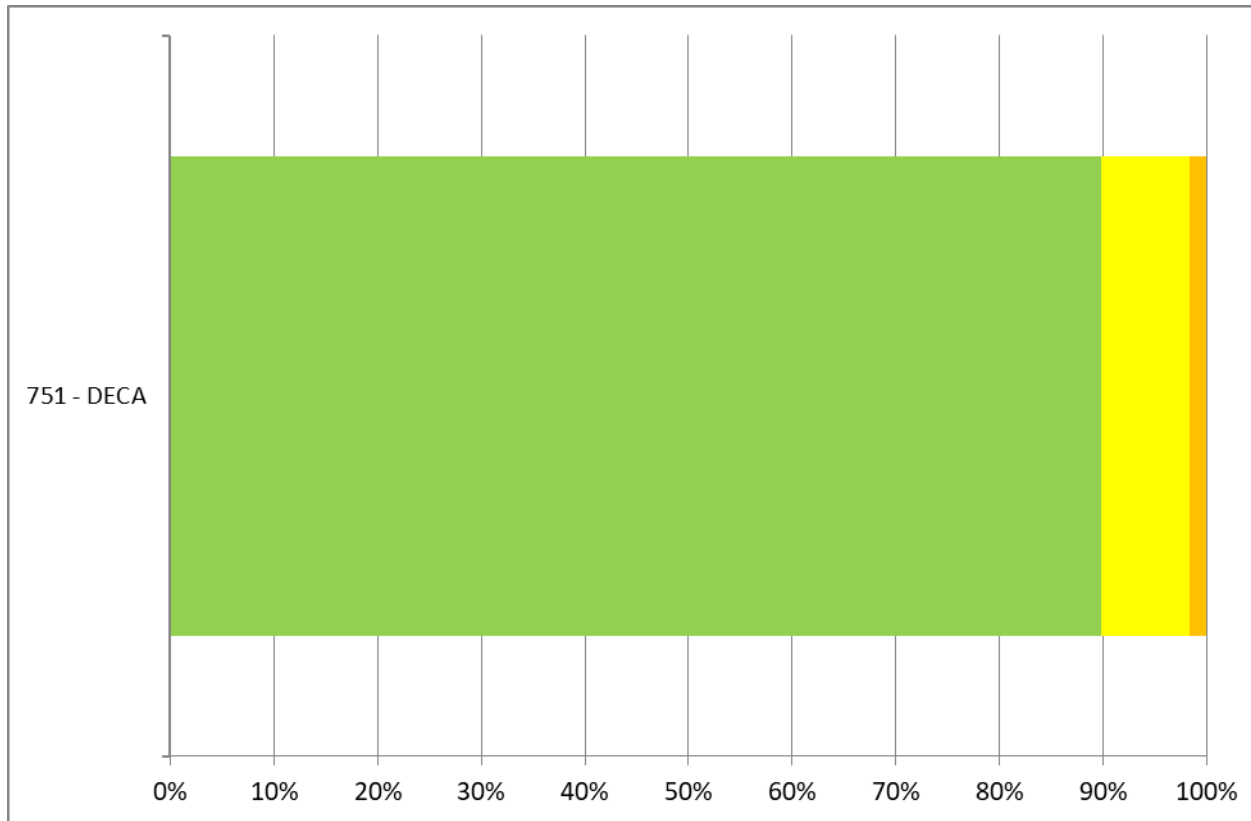

RESULTAT GLOBAL PER UNITATS

Àmbit de l'Enginyeria Industrial

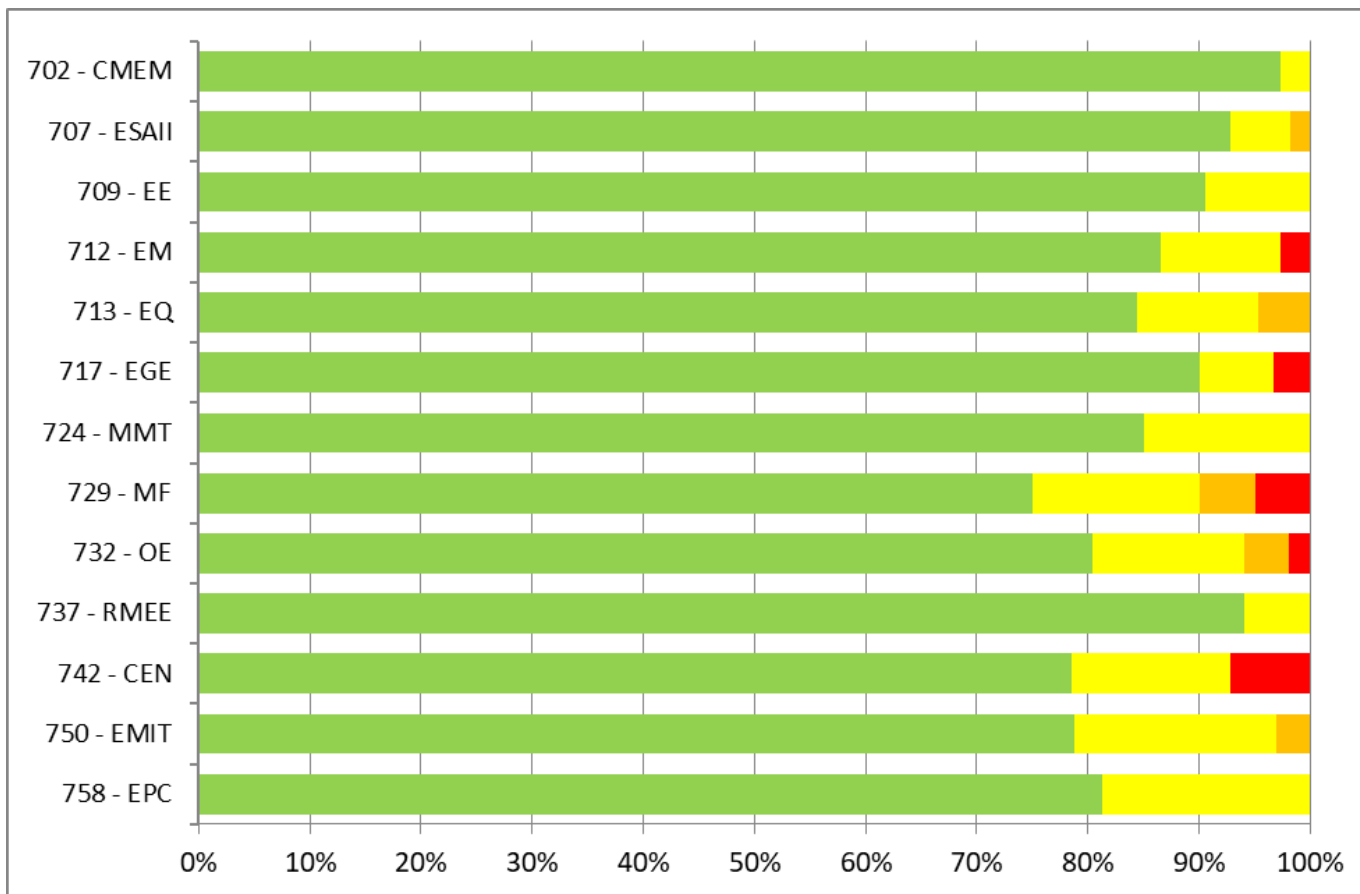

RESULTAT GLOBAL PER UNITATS

Àmbit de les Ciències i les Enginyeries Biotecnològiques

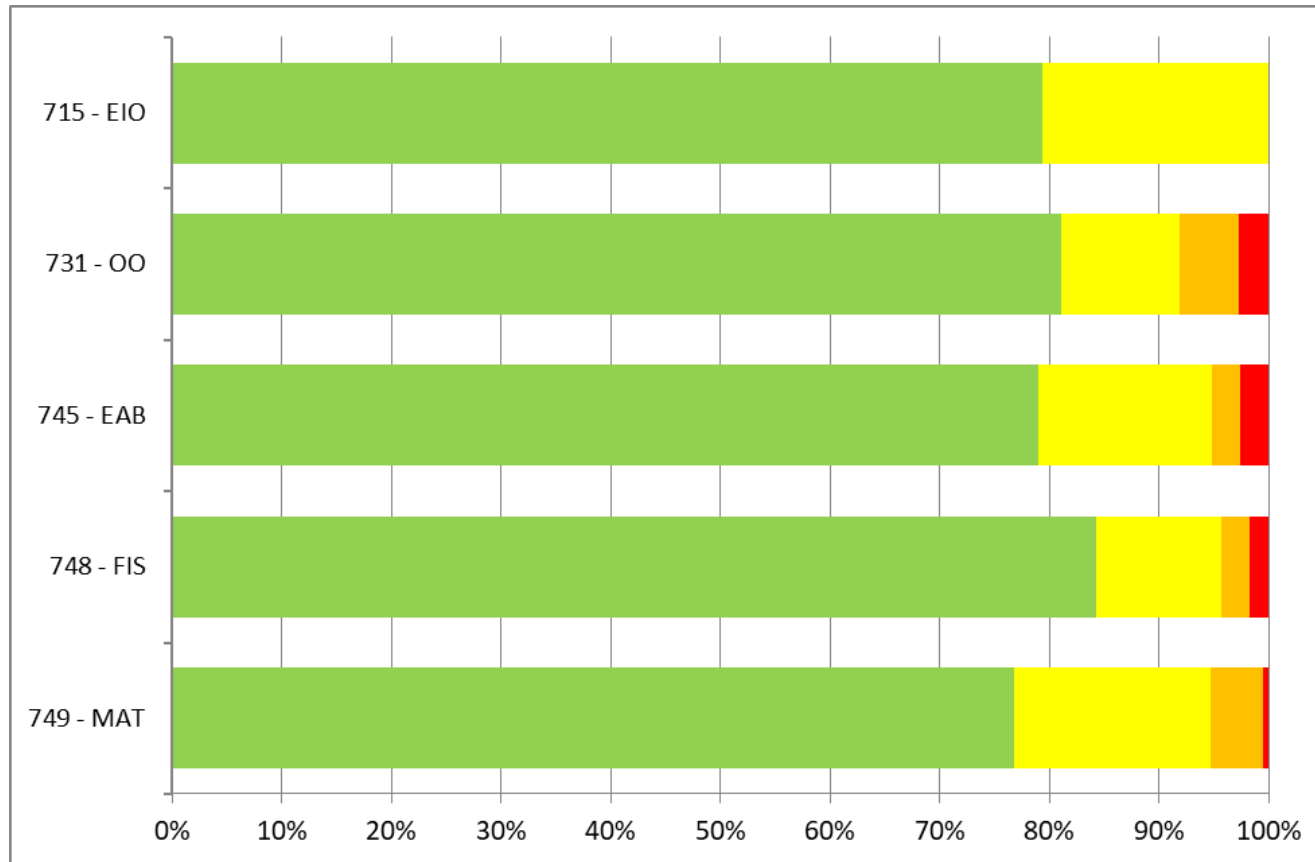

RESULTAT GLOBAL PER UNITATS

Àmbit de les Enginyeries de les TIC

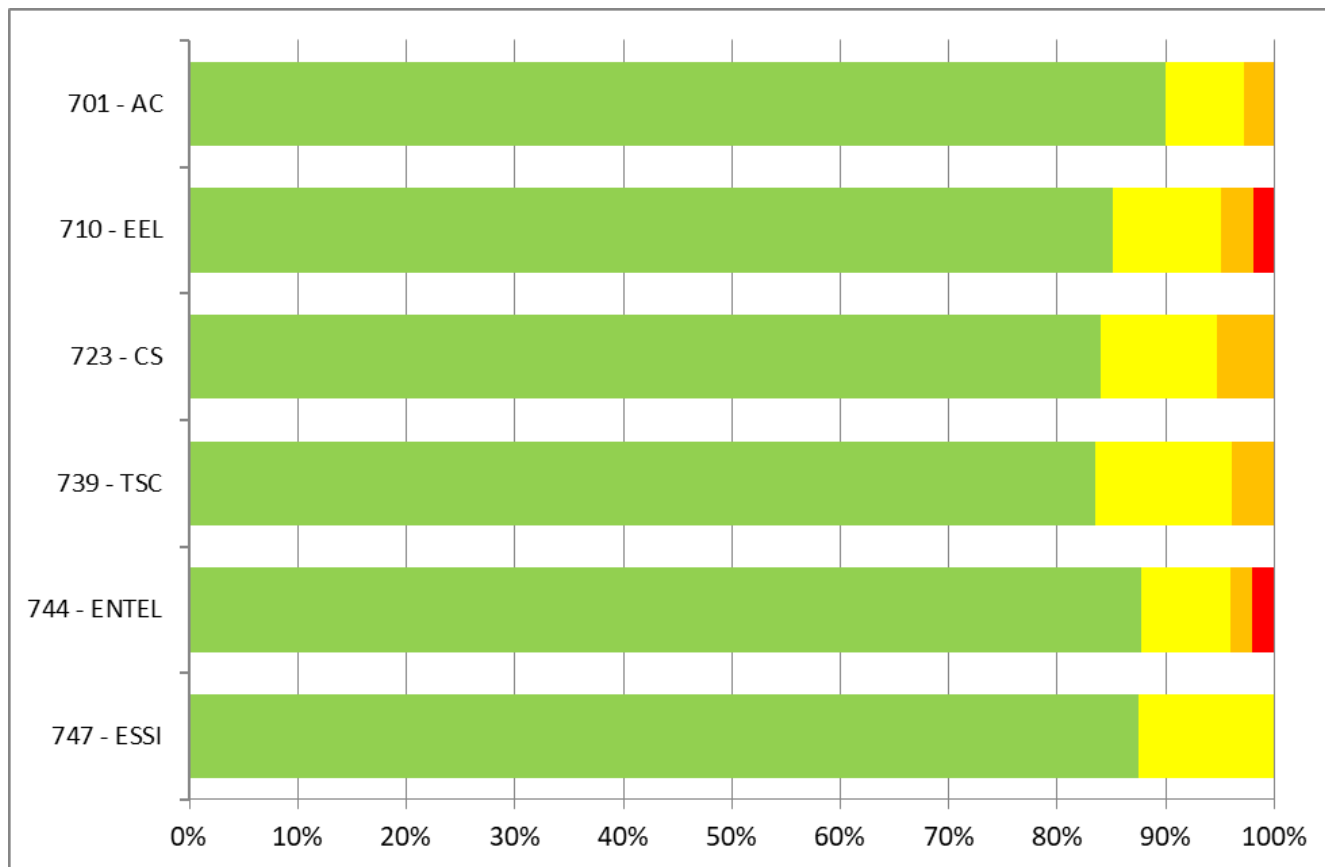



CALENDARI

Acció	Data
Aprovació convocatòria 2018	Desembre 2018
Actuacions varies prèvies a l'obertura de l'aplicació	Novembre-Desembre de 2018
Difusió inici procés i obertura aplicació	14 de gener de 2019
Inici termini tràmit d'audiència (via gestor incidències de la pròpia aplicació).	Del 15 al 28 de gener de 2019
Resolució incidències del tràmit d'audiència, i interacció amb el professorat, si és el cas.	Del 15 de gener al 22 de febrer de 2019
Actualitzar matriu aplicació d'acord amb la resolució de les incidències	Del 25 de febrer a l'1 de març de 2019
Comprovacions prèvies a la difusió de les dades definitives	
Difusió dades definitives del procés	4 de març de 2019
<u>CPiAS</u> (informe-resum del resultat de l'avaluació)	Març-Abril 2019
Consell de Govern (informe-resum del resultat de l'avaluació)	Març-Abril 2019



GESTIÓ D'INCIDÈNCIES

Nombre TOTAL d'incidències gestionades a través de l'aplicació informàtica: 116

- **Incidències relacionades amb la DOCÈNCIA :**
44 (37,93%)
- **Incidències relacionades amb la RECERCA:**
68 (58,62%)
- **Incidències relacionades amb la GESTIÓ:**
4 (3,45%)