



UNIVERSITAT POLITÈCNICA DE CATALUNYA
BARCELONATECH

Gabinet de Planificació, Avaluació i Qualitat

Informe de resultats

Enquesta de satisfacció als graduats/ades en el Curs 2018-2019

Gabinet de Planificació, Avaluació i Qualitat (GPAQ)
ESCOLA TÈCNICA SUPERIOR D'ARQUITECTURA DEL VALLÈS (ETSAV)

Març de 2020

Índex

0. Fitxa Tècnica	2
1. Indica el motiu principal pel qual vas escollir la titulació	3
2. Has compaginat els estudis amb una feina?	4
3. Valoració global de la titulació	5
3.1. Titulació i pla d'estudis	5
3.2. Professorat i tutories	8
3.3. Intranet i sistema d'avaluació	11
3.4. Pràctiques externes, mobilitat i TFG	13
3.5. Serveis universitaris	16
3.6. Competències	21
4. Satisfacció general	24
4.1. Estic satisfet/a amb la titulació	24
4.2. Si tornés a començar, triaria la mateixa titulació?	25
4.3. Si tornés a començar, triaria el mateix centre?	26

0. Fitxa Tècnica

OBJECITU: L'objectiu d'aquesta enquesta és recollir informació sobre la satisfacció dels graduats/ades envers els estudis un cop finalitzats, essent aquesta una visió global necessària per a la millora del programa formatiu. AQU Catalunya ha liderat l'elaboració d'un model d'enquesta comú a totes les universitats catalanes i que permetrà la comparabilitat entre elles.

REALITZACIÓ DE L'ENQUESTA: AQU Catalunya

INICI TREBALL DE CAMP: Desembre 2019

FINAL TREBALL DE CAMP: Gener 2020

POBLACIÓ: Estudiantat graduat al curs 2018/19

CENTRE: ETSAV

Característiques metodològiques	
Instrument	Enquesta
Població total	109
Percentatge de participació	25.7%
Format	Digital
Periodicitat	Anual
Error mostral	16%

TAULA DE PARTICIPACIÓ:

Estudi	Dones	%	Homes	%	Respostes	%	Població Total	Error Mostral
Arquitectura	8	40.0	12	60.0	20	32.8	61	18.1%
Estudis D'Arquitectura	3	37.5	5	62.5	8	16.7	48	32%
TOTAL	11	39.3	17	60.7	28	25.7	109	16%

1. Indica el motiu principal pel qual vas escollir la titulació

	Era la que m'agradava		Bona sortida laboral		Nota de tall		Altres	
	n	%	n	%	n	%	n	%
Arquitectura	20	100	0	0	0	0	0	0
Estudis D'Arquitectura	8	100	0	0	0	0	0	0
TOTAL	28	100	0	0	0	0	0	0

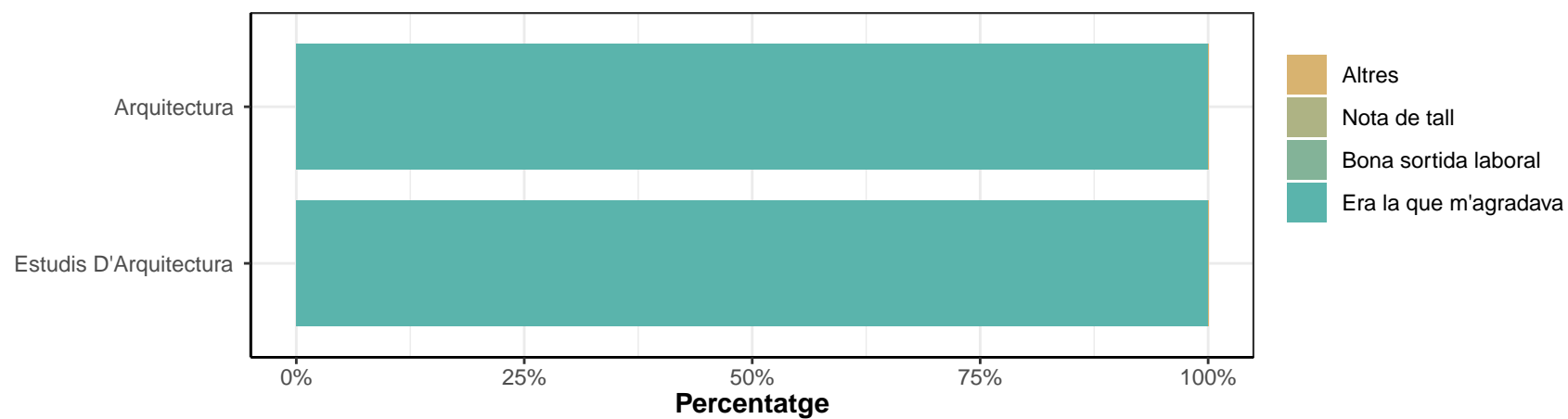

2. Has compaginat els estudis amb una feina?

	Sí		No	
	n	%	n	%
Arquitectura	20	100	0	0
Estudis D'Arquitectura	7	87.5	1	12.5
TOTAL	27	96.4	1	3.6

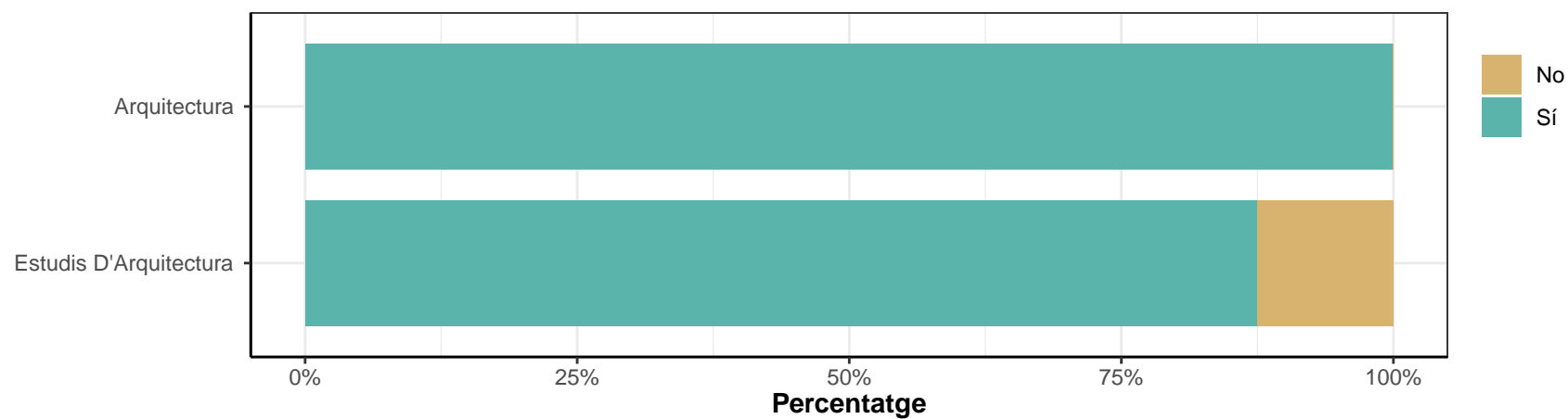

3. Valoració global de la titulació

3.1. Titulació i pla d'estudis

L'estructura del pla d'estudis ha permès una progressió adequada del meu aprenentatge

* Escala de valoració: d'1 (molt en desacord) a 5 (molt d'acord), NS/NC (No sap/No contesta), No aplica

* n: Nombre de respostes

	1		2		3		4		5		NS/NC		No aplica		Mitjana	Desv. Tipus
	n	%	n	%	n	%	n	%	n	%	n	%	n	%		
Arquitectura	0	0	2	10	3	15	14	70	1	5	0	0	0	0	3.7	0.73
Estudis D'Arquitectura	0	0	2	25	1	12.5	4	50	1	12.5	0	0	0	0	3.5	1.07
TOTAL	0	0	4	14.3	4	14.3	18	64.3	2	7.1	0	0	0	0	3.6	0.83

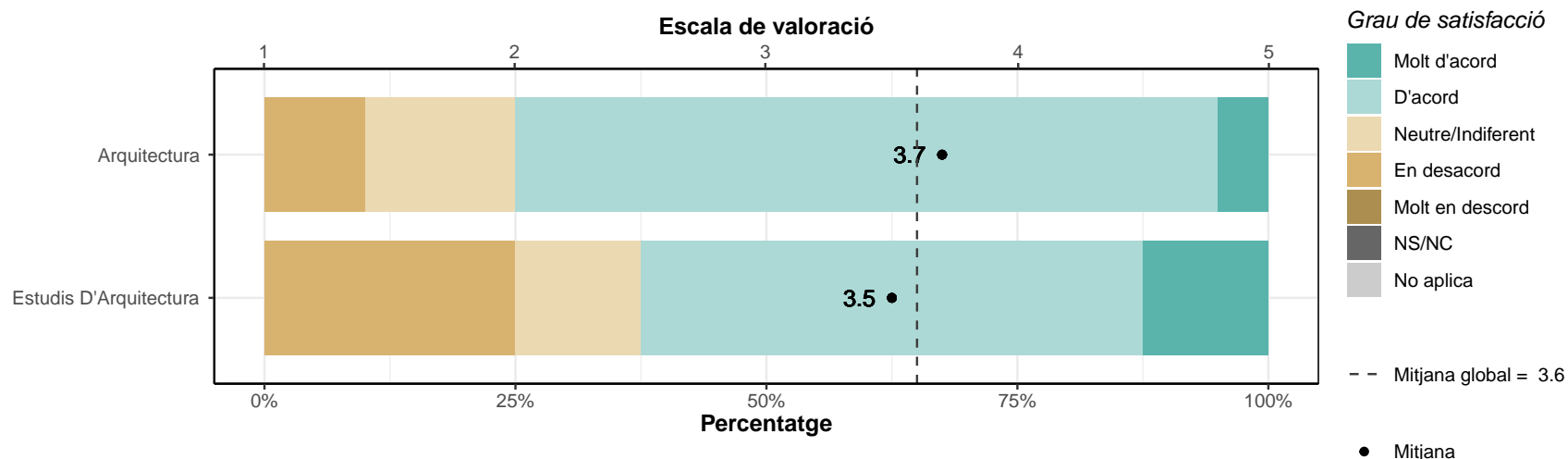

Hi ha hagut una bona coordinació en els continguts de les assignatures per evitar solapaments

	1		2		3		4		5		NS/NC		No aplica		Mitjana	Desv. Tipus
	n	%	n	%	n	%	n	%	n	%	n	%	n	%		
Arquitectura	2	10	5	25	4	20	7	35	2	10	0	0	0	0	3.1	1.21
Estudis D'Arquitectura	0	0	0	0	3	37.5	4	50	1	12.5	0	0	0	0	3.8	0.71
TOTAL	2	7.1	5	17.9	7	25	11	39.3	3	10.7	0	0	0	0	3.3	1.12

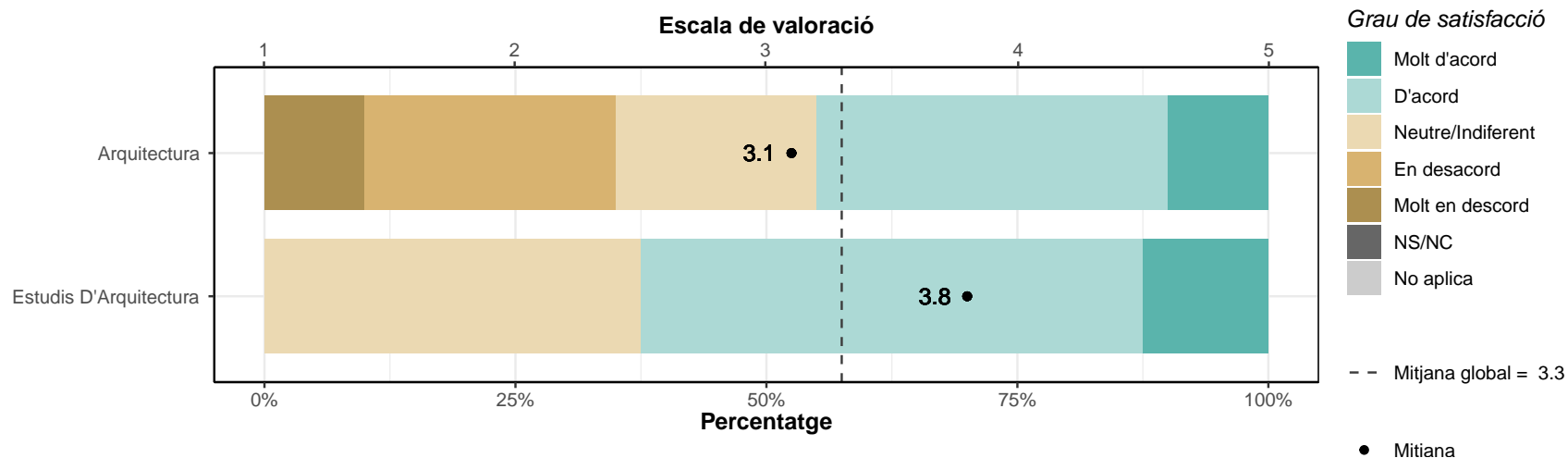

El volum de treball exigit ha estat coherent amb el nombre de crèdits de les assignatures

	1		2		3		4		5		NS/NC		No aplica		Mitjana	Desv. Tipus
	n	%	n	%	n	%	n	%	n	%	n	%	n	%		
Arquitectura	6	30	8	40	2	10	4	20	0	0	0	0	0	0	2.2	1.11
Estudis D'Arquitectura	2	25	3	37.5	2	25	1	12.5	0	0	0	0	0	0	2.2	1.04
TOTAL	8	28.6	11	39.3	4	14.3	5	17.9	0	0	0	0	0	0	2.2	1.07

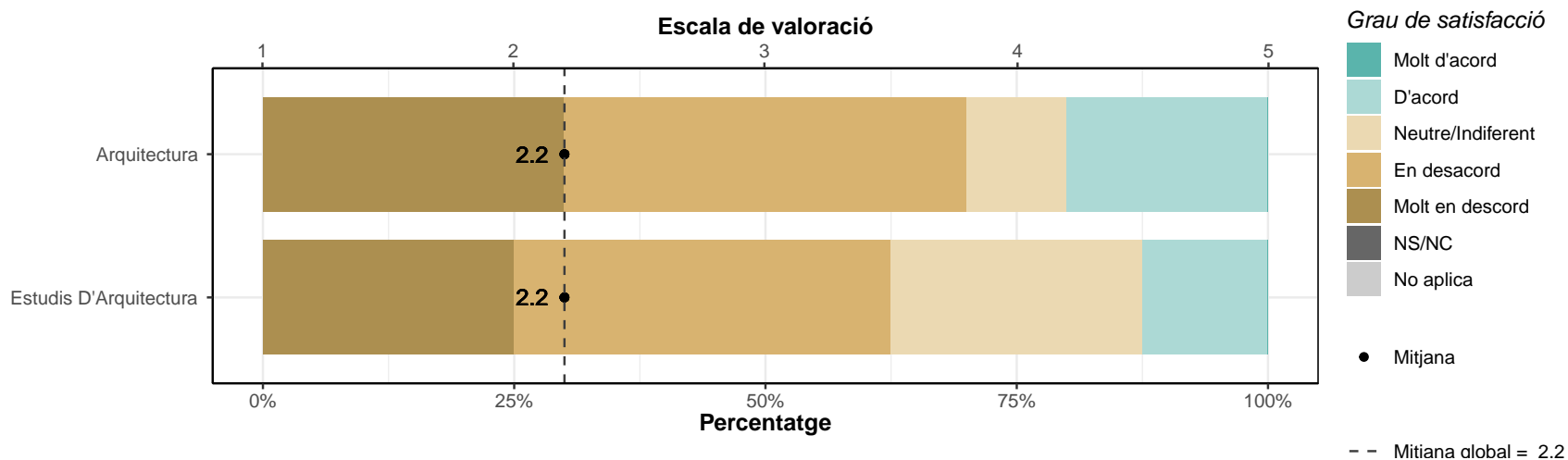

3.2. Professorat i tutories

Estic satisfet/a amb el professorat

	1		2		3		4		5		NS/NC		No aplica		Mitjana	Desv. Tipus
	n	%	n	%	n	%	n	%	n	%	n	%	n	%		
Arquitectura	0	0	2	10	4	20	11	55	3	15	0	0	0	0	3.8	0.85
Estudis D'Arquitectura	1	12.5	0	0	3	37.5	1	12.5	3	37.5	0	0	0	0	3.6	1.41
TOTAL	1	3.6	2	7.1	7	25	12	42.9	6	21.4	0	0	0	0	3.7	1.01

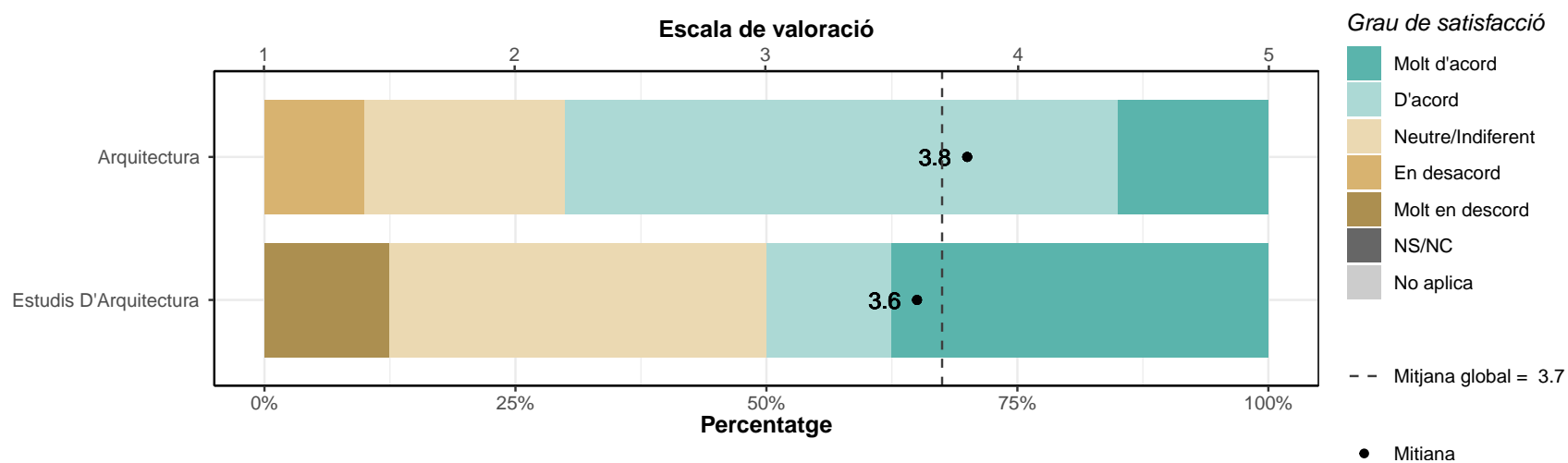

La metodologia docent emprada pel professorat ha afavorit el meu aprenentatge

	1		2		3		4		5		NS/NC		No aplica		Mitjana	Desv. Tipus
	n	%	n	%	n	%	n	%	n	%	n	%	n	%		
Arquitectura	0	0	3	15	7	35	9	45	1	5	0	0	0	0	3.4	0.82
Estudis D'Arquitectura	1	12.5	1	12.5	1	12.5	5	62.5	0	0	0	0	0	0	3.2	1.16
TOTAL	1	3.6	4	14.3	8	28.6	14	50	1	3.6	0	0	0	0	3.4	0.91

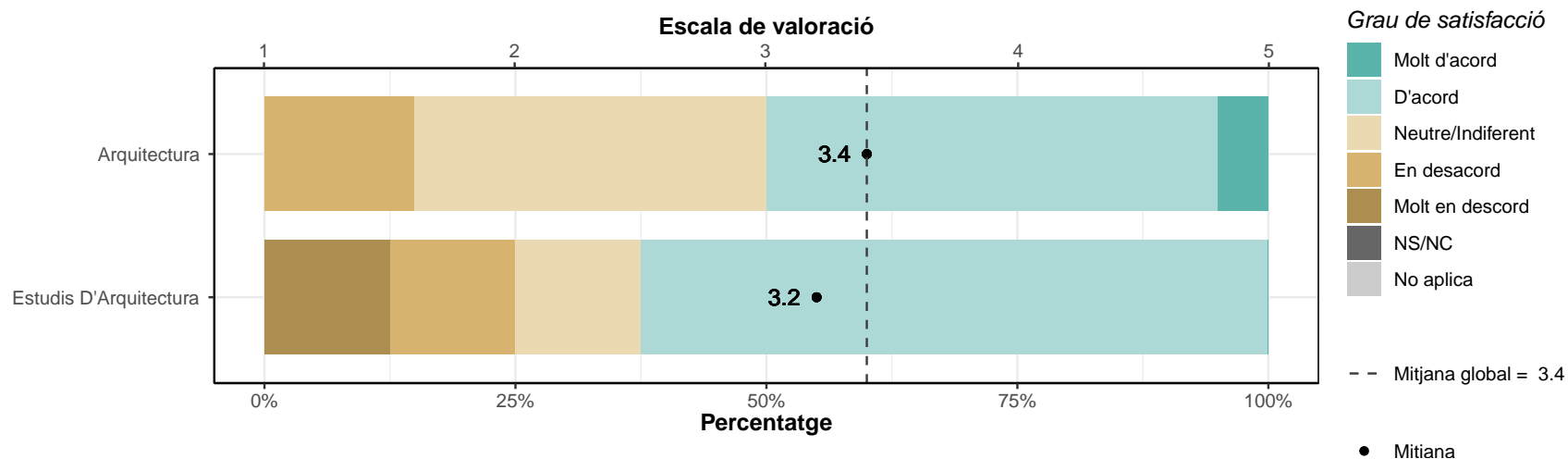

La tutorització ha estat útil i ha contribuït a millorar el meu aprenentatge

	1		2		3		4		5		NS/NC		No aplica		Mitjana	Desv. Tipus
	n	%	n	%	n	%	n	%	n	%	n	%	n	%		
Arquitectura	1	5	7	35	5	25	3	15	1	5	1	5	2	10	2.8	1.03
Estudis D'Arquitectura	1	12.5	2	25	1	12.5	2	25	2	25	0	0	0	0	3.2	1.49
TOTAL	2	7.1	9	32.1	6	21.4	5	17.9	3	10.7	1	3.6	2	7.1	2.9	1.19

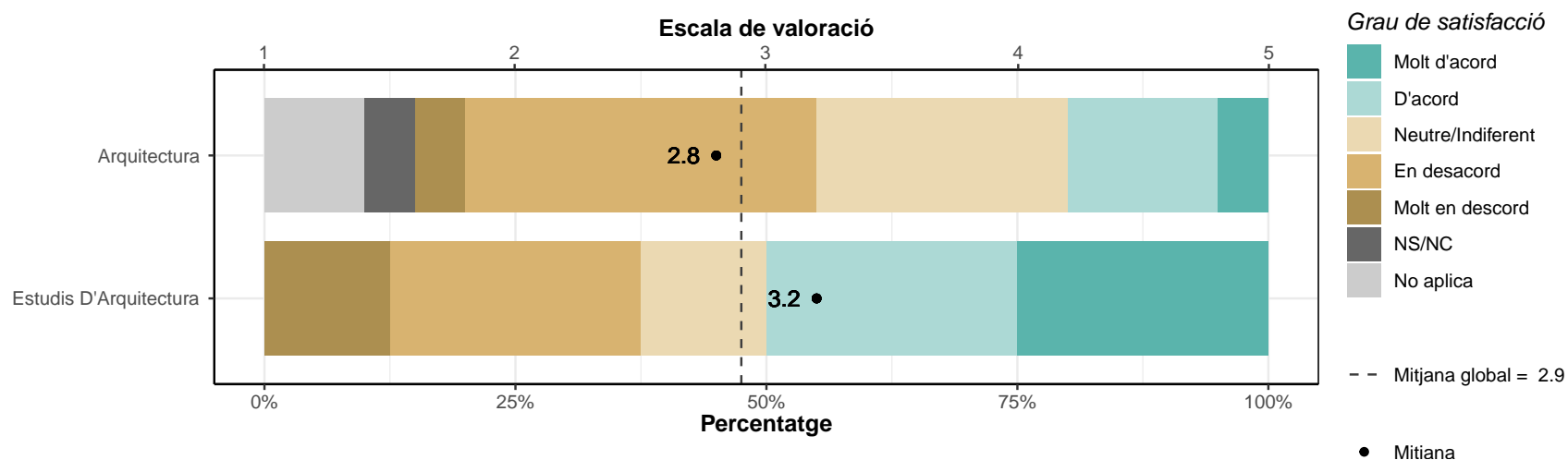

3.3. Intranet i sistema d'avaluació

L'ús del campus virtual ha facilitat el meu aprenentatge

	1		2		3		4		5		NS/NC		No aplica		Mitjana	Desv. Tipus
	n	%	n	%	n	%	n	%	n	%	n	%	n	%		
Arquitectura	0	0	3	15	6	30	10	50	1	5	0	0	0	0	3.5	0.83
Estudis D'Arquitectura	1	12.5	1	12.5	3	37.5	2	25	1	12.5	0	0	0	0	3.1	1.25
TOTAL	1	3.6	4	14.3	9	32.1	12	42.9	2	7.1	0	0	0	0	3.4	0.95

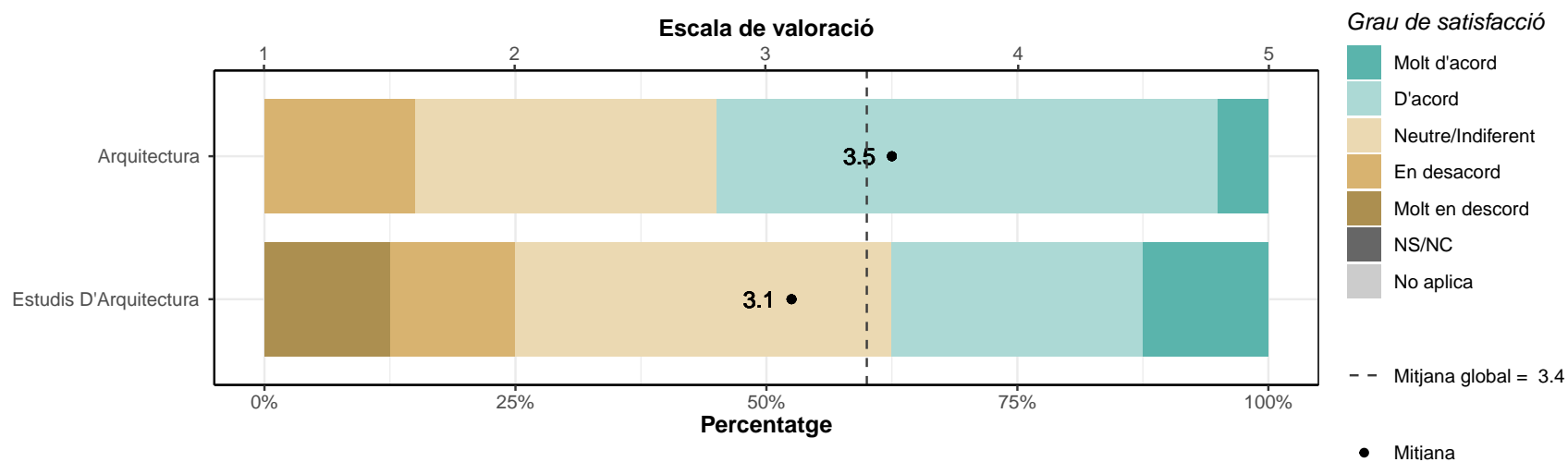

Els sistemes d'avaluació han permès reflectir adequadament el meu aprenentatge

	1		2		3		4		5		NS/NC		No aplica		Mitjana	Desv. Tipus
	n	%	n	%	n	%	n	%	n	%	n	%	n	%		
Arquitectura	0	0	3	15	7	35	10	50	0	0	0	0	0	0	3.4	0.75
Estudis D'Arquitectura	1	12.5	1	12.5	2	25	4	50	0	0	0	0	0	0	3.1	1.13
TOTAL	1	3.6	4	14.3	9	32.1	14	50	0	0	0	0	0	0	3.3	0.85

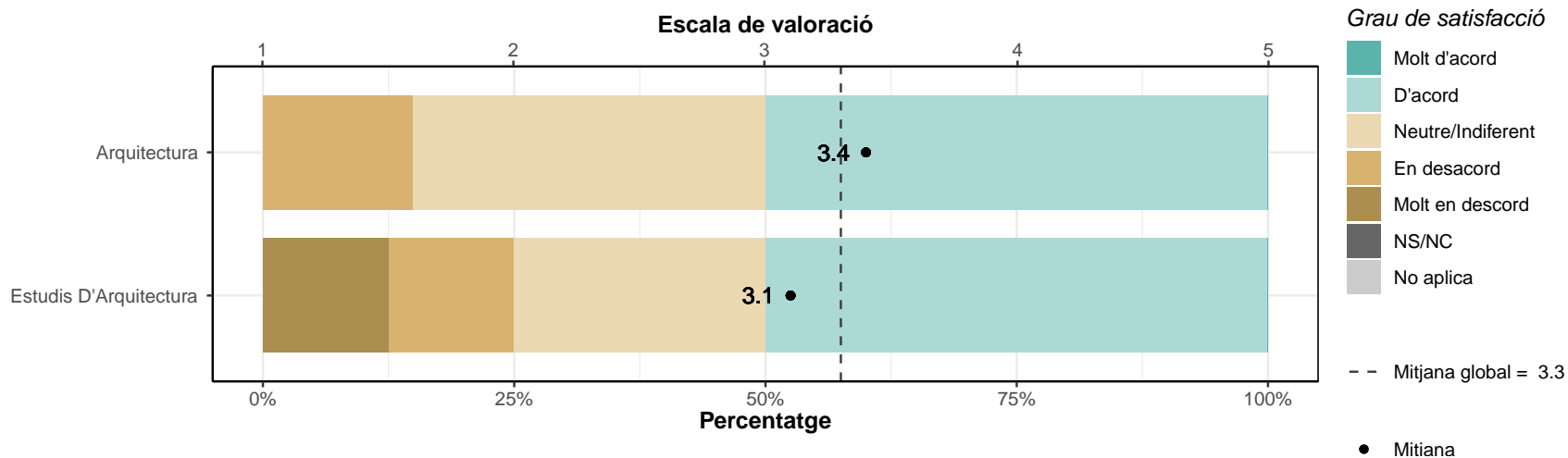

3.4. Pràctiques externes, mobilitat i TFG

Les pràctiques externes m'han permès aplicar els coneixements adquirits durant la titulació

	1		2		3		4		5		NS/NC		No aplica		Mitjana	Desv. Tipus
	n	%	n	%	n	%	n	%	n	%	n	%	n	%		
Arquitectura	0	0	1	5	3	15	6	30	7	35	0	0	3	15	4.1	0.93
Estudis D'Arquitectura	0	0	0	0	1	12.5	2	25	3	37.5	0	0	2	25	4.3	0.82
TOTAL	0	0	1	3.6	4	14.3	8	28.6	10	35.7	0	0	5	17.9	4.2	0.89

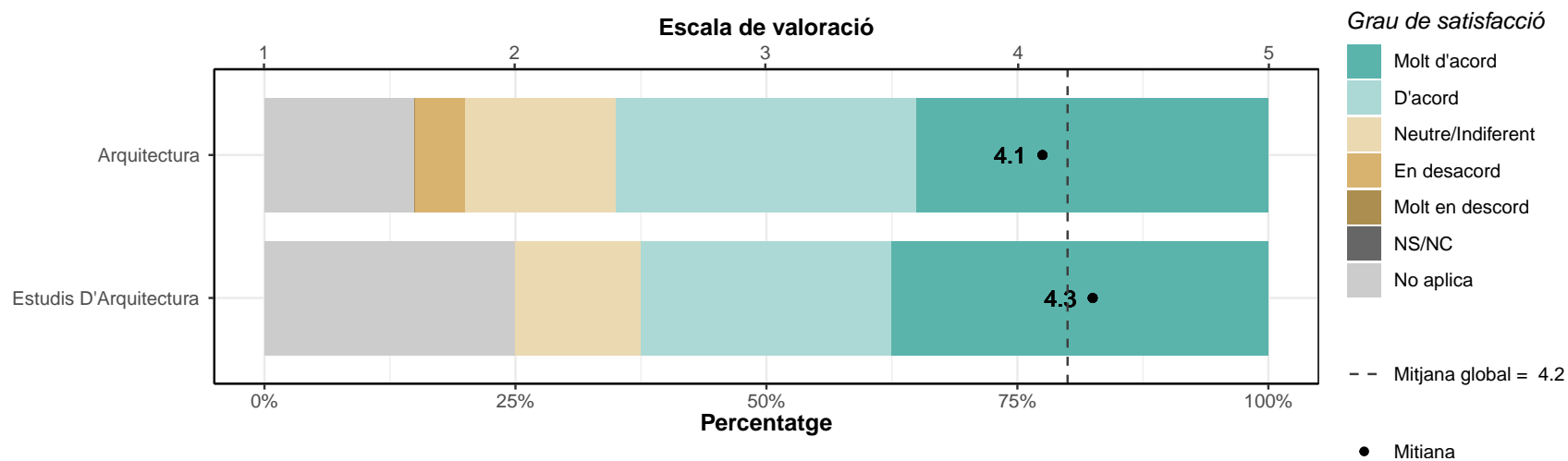

Les accions de mobilitat que he realitzat han estat rellevants per al meu aprenentatge

	1		2		3		4		5		NS/NC		No aplica		Mitjana	Desv. Tipus
	n	%	n	%	n	%	n	%	n	%	n	%	n	%		
Arquitectura	0	0	0	0	2	10	6	30	6	30	0	0	6	30	4.3	0.73
Estudis D'Arquitectura	0	0	0	0	0	0	0	0	4	50	0	0	4	50	5	0
TOTAL	0	0	0	0	2	7.1	6	21.4	10	35.7	0	0	10	35.7	4.4	0.7

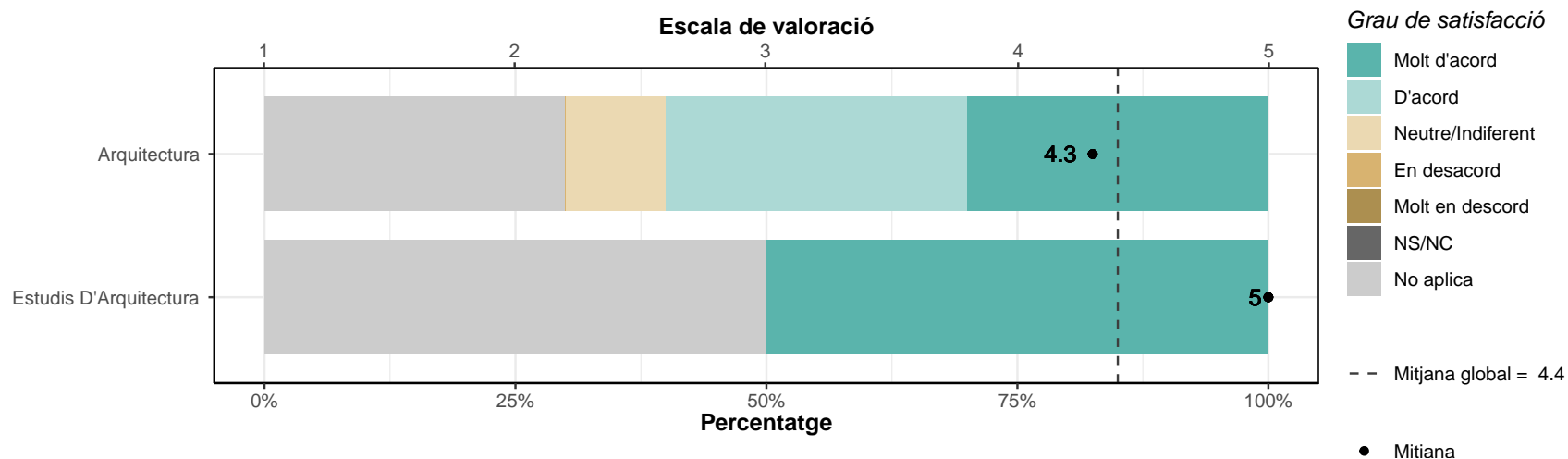

El treball de fi de grau/final m'ha estat útil per consolidar les competències de la titulació

	1		2		3		4		5		NS/NC		No aplica		Mitjana	Desv. Tipus
	n	%	n	%	n	%	n	%	n	%	n	%	n	%		
Arquitectura	3	15	5	25	2	10	10	50	0	0	0	0	0	0	3	1.19
Estudis D'Arquitectura	3	37.5	1	12.5	1	12.5	3	37.5	0	0	0	0	0	0	2.5	1.41
TOTAL	6	21.4	6	21.4	3	10.7	13	46.4	0	0	0	0	0	0	2.8	1.25

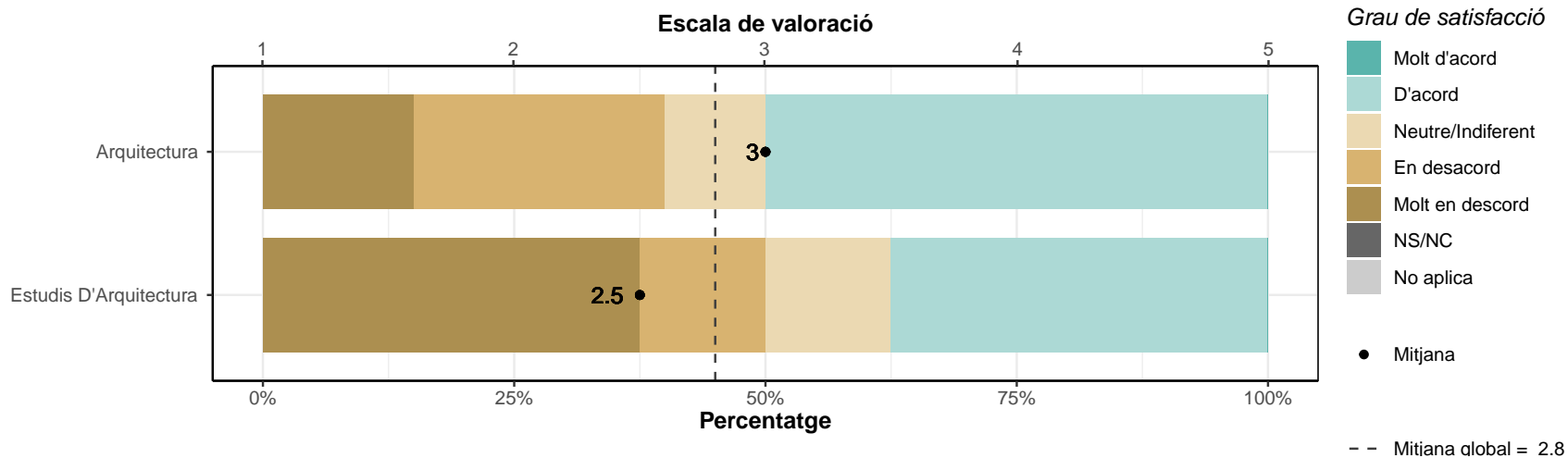

3.5. Serveis universitaris

Les instal·lacions han estat adequades per afavorir el meu aprenentatge

	1		2		3		4		5		NS/NC		No aplica		Mitjana	Desv. Tipus
	n	%	n	%	n	%	n	%	n	%	n	%	n	%		
Arquitectura	0	0	4	20	4	20	10	50	2	10	0	0	0	0	3.5	0.95
Estudis D'Arquitectura	0	0	2	25	2	25	3	37.5	1	12.5	0	0	0	0	3.4	1.06
TOTAL	0	0	6	21.4	6	21.4	13	46.4	3	10.7	0	0	0	0	3.5	0.96

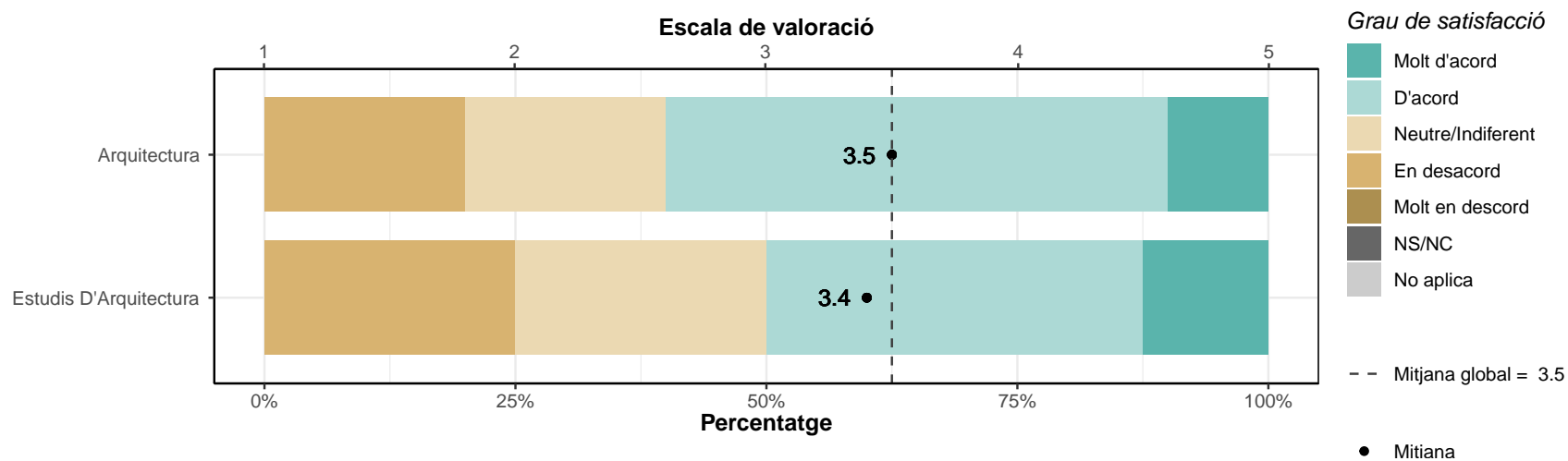

Els recursos facilitats pel serveis de biblioteca i de suport a la docència han respost a les meves necessitats

	1		2		3		4		5		NS/NC		No aplica		Mitjana	Desv. Tipus
	n	%	n	%	n	%	n	%	n	%	n	%	n	%		
Arquitectura	0	0	1	5	0	0	15	75	4	20	0	0	0	0	4.1	0.64
Estudis D'Arquitectura	0	0	0	0	1	12.5	5	62.5	2	25	0	0	0	0	4.1	0.64
TOTAL	0	0	1	3.6	1	3.6	20	71.4	6	21.4	0	0	0	0	4.1	0.63

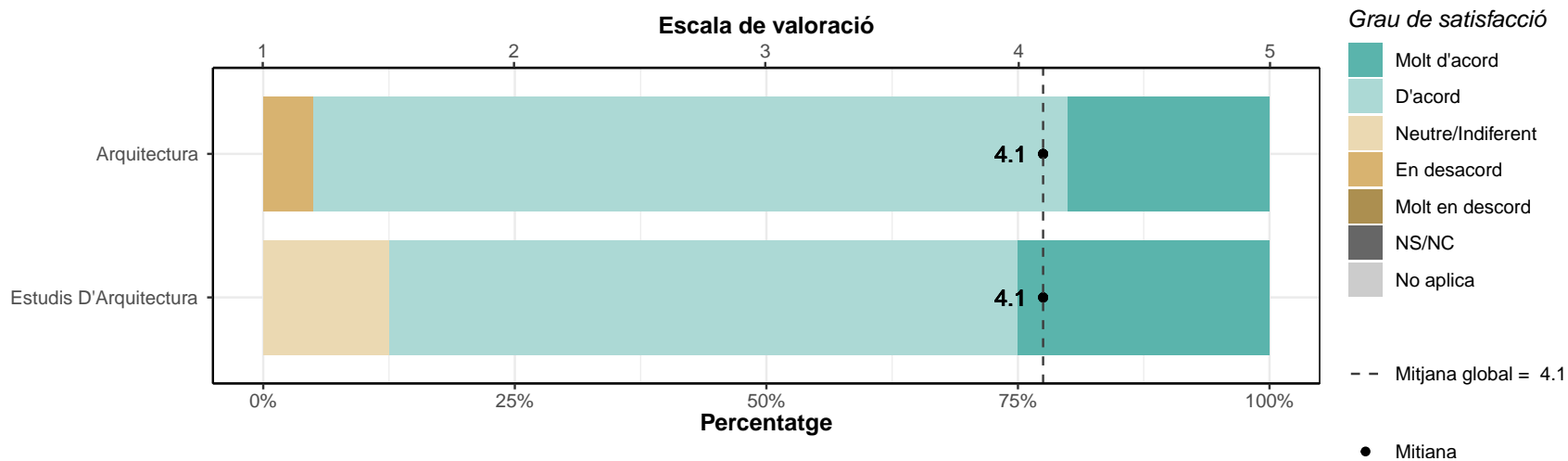

Els serveis de suport a l'estudiant m'han ofert un bon assessorament i atenció

	1		2		3		4		5		NS/NC		No aplica		Mitjana	Desv. Tipus
	n	%	n	%	n	%	n	%	n	%	n	%	n	%		
Arquitectura	4	20	10	50	3	15	2	10	1	5	0	0	0	0	2.3	1.08
Estudis D'Arquitectura	3	37.5	1	12.5	3	37.5	1	12.5	0	0	0	0	0	0	2.2	1.16
TOTAL	7	25	11	39.3	6	21.4	3	10.7	1	3.6	0	0	0	0	2.3	1.08

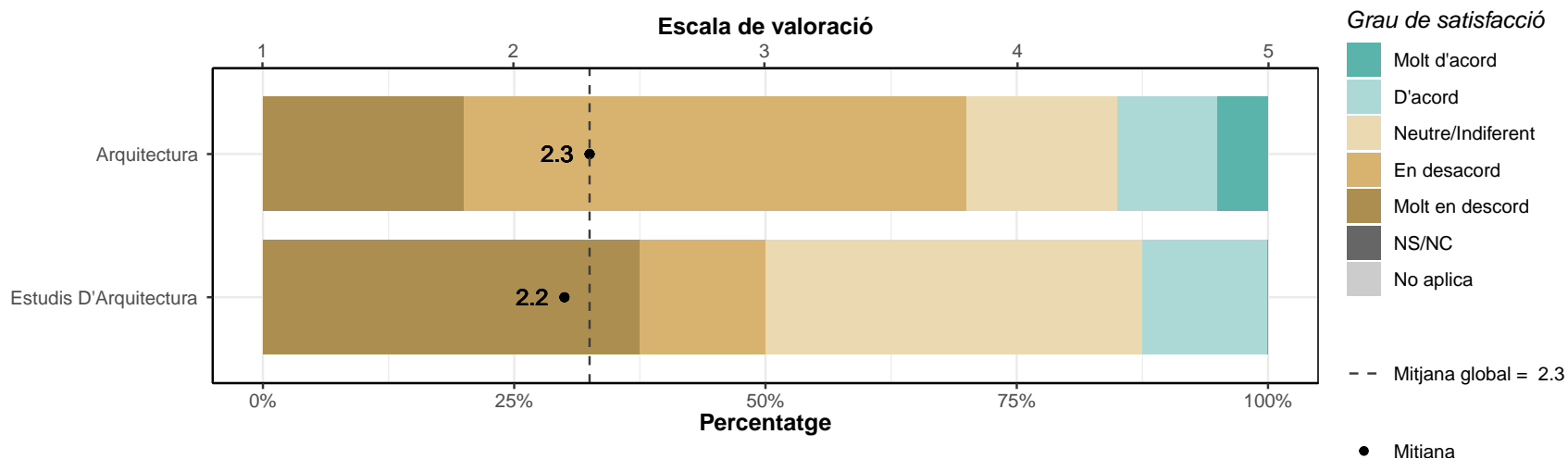

He rebut resposta adequada de les meves queixes i suggeriments

	1		2		3		4		5		NS/NC		No aplica		Mitjana	Desv. Tipus
	n	%	n	%	n	%	n	%	n	%	n	%	n	%		
Arquitectura	1	5	3	15	10	50	5	25	1	5	0	0	0	0	3.1	0.91
Estudis D'Arquitectura	2	25	4	50	1	12.5	1	12.5	0	0	0	0	0	0	2.1	0.99
TOTAL	3	10.7	7	25	11	39.3	6	21.4	1	3.6	0	0	0	0	2.8	1.02

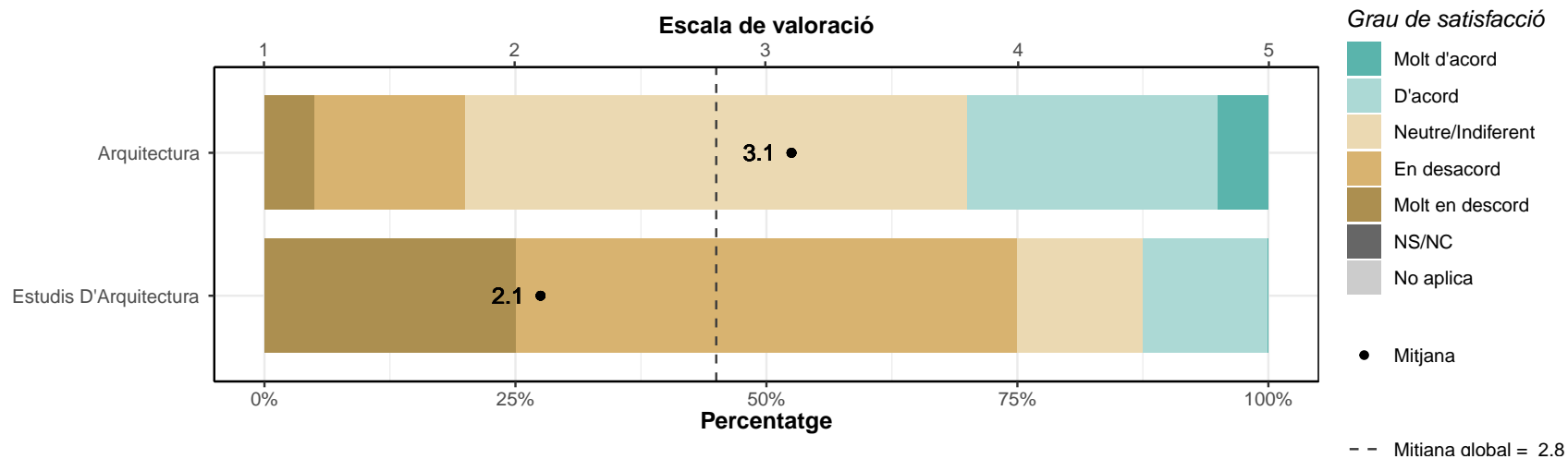

La informació referent a la titulació al web és accessible i m'ha resultat útil

	1		2		3		4		5		NS/NC		No aplica		Mitjana	Desv. Tipus
	n	%	n	%	n	%	n	%	n	%	n	%	n	%		
Arquitectura	0	0	1	5	5	25	12	60	2	10	0	0	0	0	3.8	0.72
Estudis D'Arquitectura	0	0	0	0	3	37.5	3	37.5	1	12.5	1	12.5	0	0	3.7	0.76
TOTAL	0	0	1	3.6	8	28.6	15	53.6	3	10.7	1	3.6	0	0	3.7	0.71

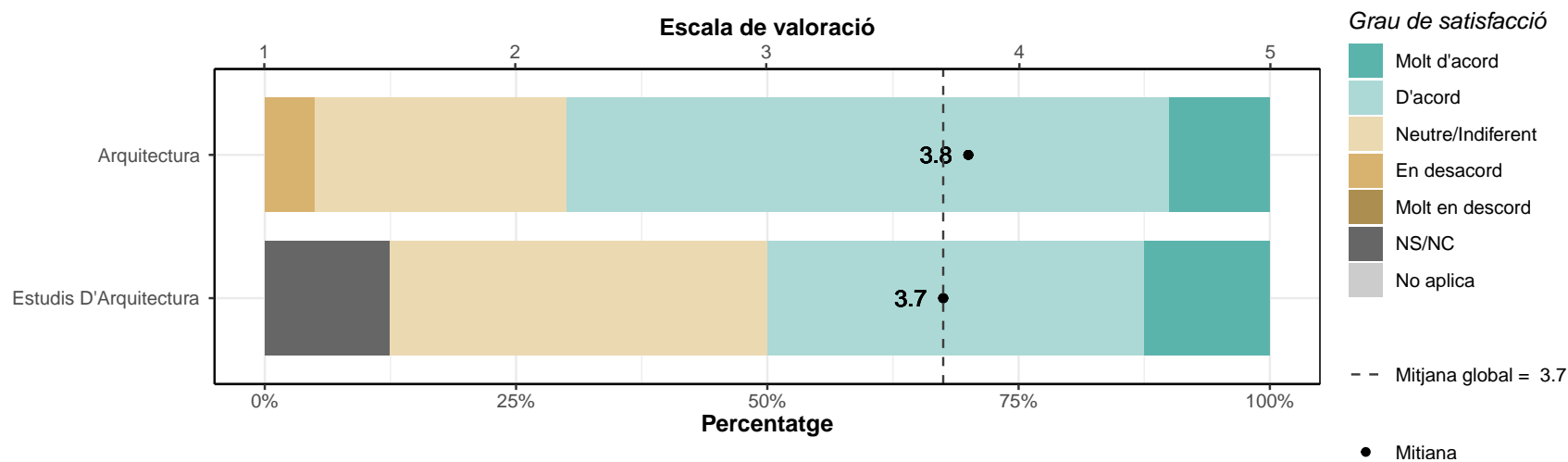

3.6. Competències

La formació rebuda m'ha permès millorar les habilitats comunicatives

	1		2		3		4		5		NS/NC		No aplica		Mitjana	Desv. Tipus
	n	%	n	%	n	%	n	%	n	%	n	%	n	%		
Arquitectura	0	0	2	10	2	10	13	65	3	15	0	0	0	0	3.8	0.81
Estudis D'Arquitectura	1	12.5	1	12.5	1	12.5	4	50	0	0	1	12.5	0	0	3.1	1.21
TOTAL	1	3.6	3	10.7	3	10.7	17	60.7	3	10.7	1	3.6	0	0	3.7	0.96

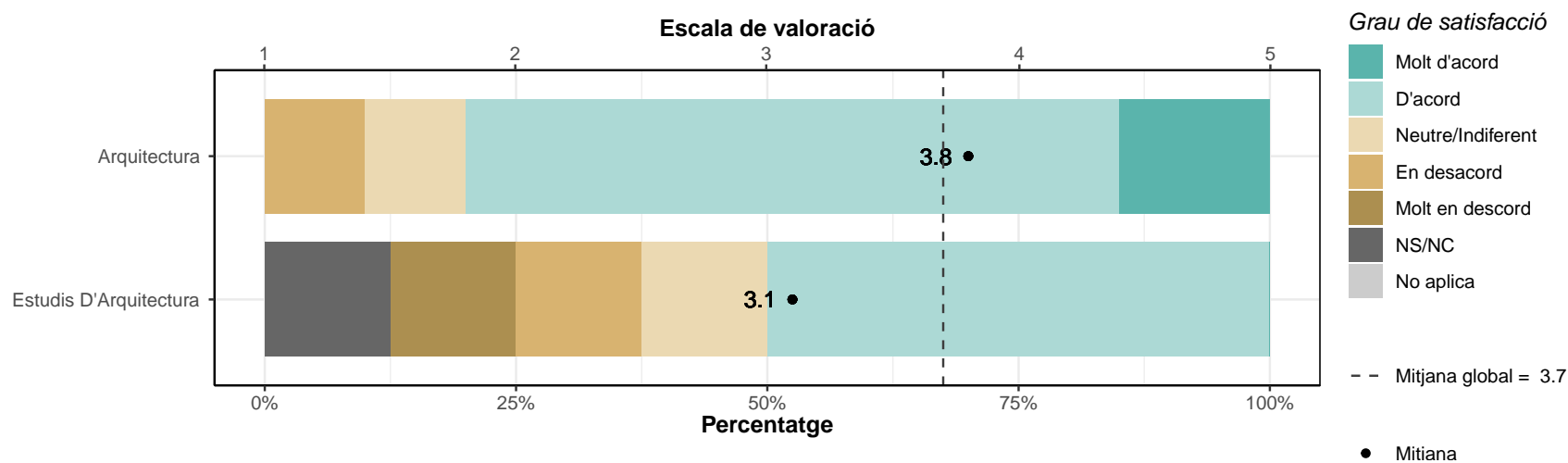

La formació rebuda m'ha permès millorar les competències personals

	1		2		3		4		5		NS/NC		No aplica		Mitjana	Desv. Tipus
	n	%	n	%	n	%	n	%	n	%	n	%	n	%		
Arquitectura	1	5	0	0	1	5	14	70	4	20	0	0	0	0	4	0.86
Estudis D'Arquitectura	2	25	1	12.5	1	12.5	2	25	2	25	0	0	0	0	3.1	1.64
TOTAL	3	10.7	1	3.6	2	7.1	16	57.1	6	21.4	0	0	0	0	3.8	1.17

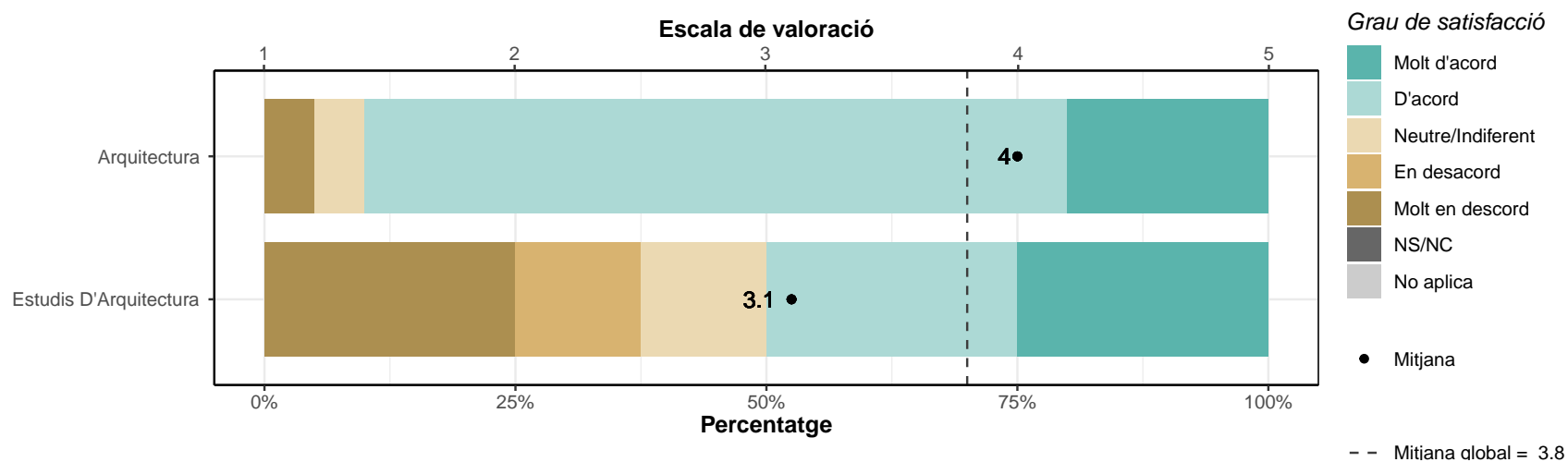

La formació rebuda m'ha permès millorar les capacitats per a l'activitat professional

	1		2		3		4		5		NS/NC		No aplica		Mitjana	Desv. Tipus
	n	%	n	%	n	%	n	%	n	%	n	%	n	%		
Arquitectura	0	0	1	5	3	15	13	65	3	15	0	0	0	0	3.9	0.72
Estudis D'Arquitectura	1	12.5	0	0	1	12.5	3	37.5	3	37.5	0	0	0	0	3.9	1.36
TOTAL	1	3.6	1	3.6	4	14.3	16	57.1	6	21.4	0	0	0	0	3.9	0.92

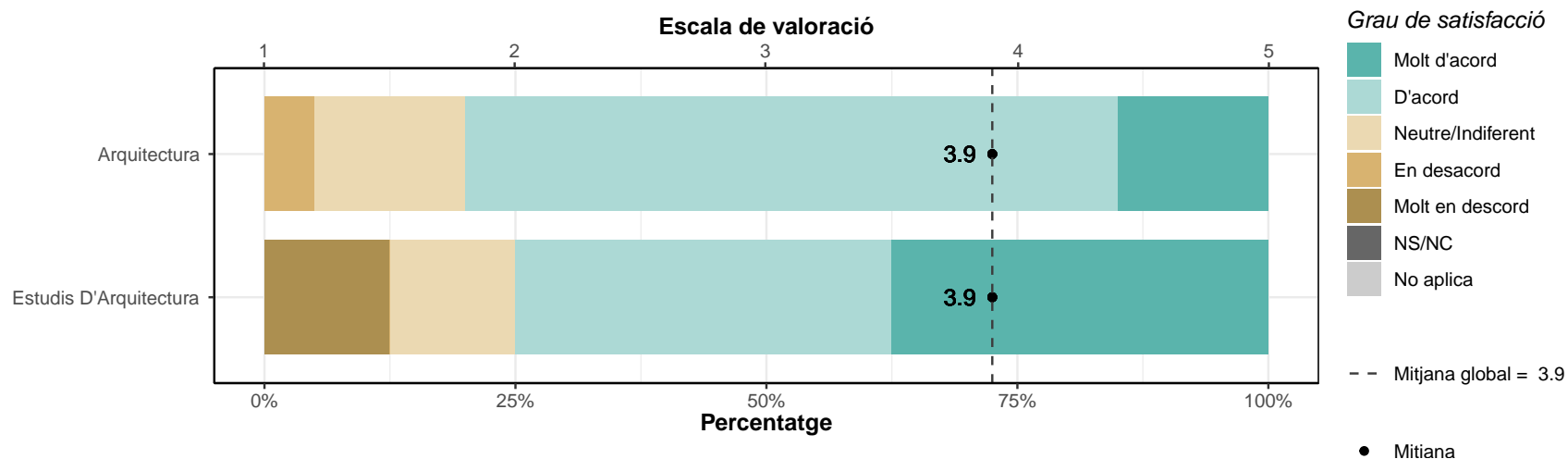

4. Satisfacció general

4.1. Estic satisfet/a amb la titulació

* Escala de valoració: d'1 (molt en desacord) a 5 (molt d'acord), NS/NC (No sap/No contesta), No aplica

* n: Nombre de respostes

	1		2		3		4		5		NS/NC		No aplica		Mitjana	Desv. Tipus
	n	%	n	%	n	%	n	%	n	%	n	%	n	%		
Arquitectura	0	0	0	0	1	5	18	90	1	5	0	0	0	0	4	0.32
Estudis D'Arquitectura	1	12.5	0	0	1	12.5	3	37.5	3	37.5	0	0	0	0	3.9	1.36
TOTAL	1	3.6	0	0	2	7.1	21	75	4	14.3	0	0	0	0	4	0.74

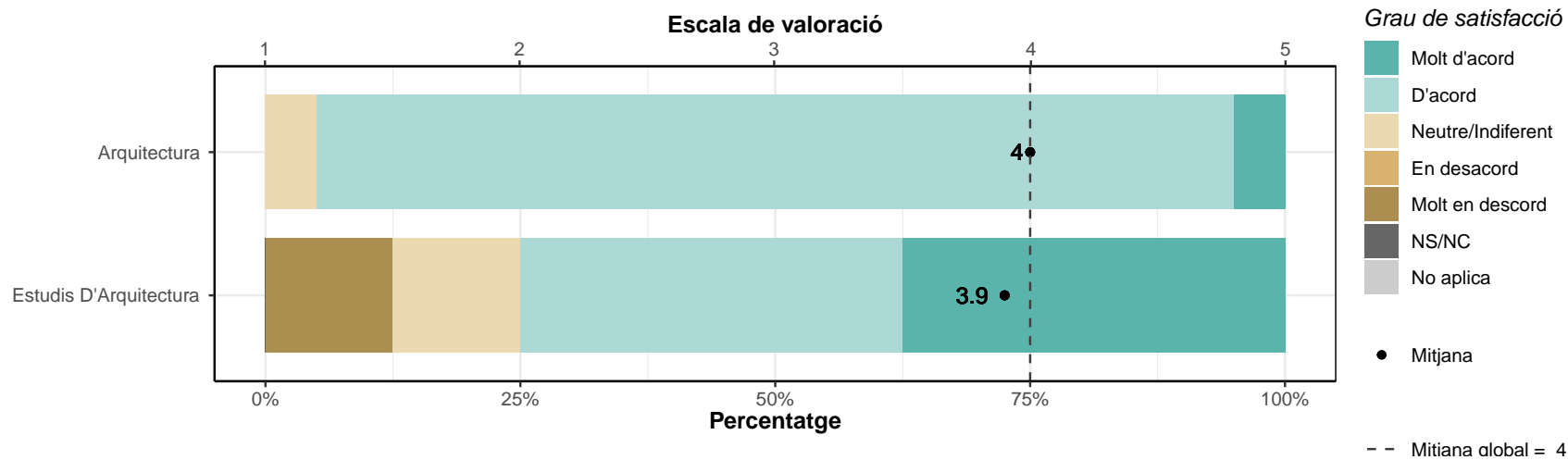

4.2. Si tornés a començar, triaria la mateixa titulació?

	Sí		No	
	n	%	n	%
Arquitectura	13	65	7	35
Estudis D'Arquitectura	6	75	2	25
TOTAL	19	67.9	9	32.1

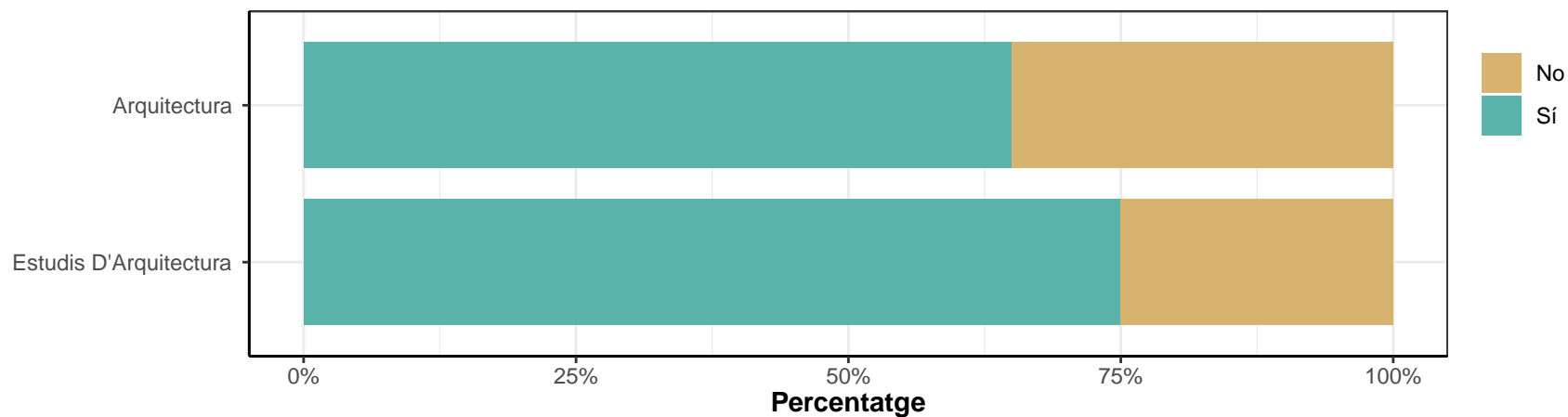

4.3. Si tornés a començar, triaria el mateix centre?

	Sí		No	
	n	%	n	%
Arquitectura	18	90	2	10
Estudis D'Arquitectura	7	87.5	1	12.5
TOTAL	25	89.3	3	10.7

