



UNIVERSITAT POLITÈCNICA DE CATALUNYA  
BARCELONATECH

Gabinet de Planificació, Avaluació i Qualitat

# Informe de resultats

## Enquesta de satisfacció als graduats/ades en el Curs 2020-2021

**ESCOLA TÈCNICA SUPERIOR D'ENGINYERS DE  
CAMINS, CANALS I PORTS DE BARCELONA  
(ETSECCPB)**

Gabinet de Planificació, Avaluació i Qualitat (GPAQ)

*Juny del 2022*

## Índex

<b>0. Fitxa Tècnica</b>	<b>2</b>
<b>1. Indica el motiu principal pel qual vas escollir la titulació que acabes de finalitzar.</b>	<b>4</b>
<b>2. Has compaginat els estudis amb una feina?</b>	<b>5</b>
<b>3. Valoració global de la titulació</b>	<b>6</b>
3.1. Titulació i pla d'estudis . . . . .	6
3.2. Professorat i tutories . . . . .	9
3.3. Intranet i sistema d'avaluació . . . . .	12
3.4. Pràctiques externes, mobilitat i TFG . . . . .	14
3.5. Serveis universitaris . . . . .	17
3.6. Competències . . . . .	22
<b>4. Satisfacció general</b>	<b>25</b>
4.1. Estic satisfet/a amb la titulació . . . . .	25
4.2. Si tornés a començar, triaria la mateixa titulació? . . . . .	26
4.3. Si tornés a començar, triaria la mateixa universitat? . . . . .	27

## 0. Fitxa Tècnica

**OBJECTIU:** L'objectiu d'aquesta enquesta és recollir informació sobre la satisfacció dels graduats/ades envers els estudis un cop finalitzats, essent aquesta una visió global necessària per a la millora del programa formatiu. AQU Catalunya ha liderat l'elaboració d'un model d'enquesta comú a totes les universitats catalanes i que permetrà la comparabilitat entre elles.

**REALITZACIÓ DE L'ENQUESTA:** AQU Catalunya

**INICI TREBALL DE CAMP:** 1 de Desembre 2021

**FINAL TREBALL DE CAMP:** 31 de Gener 2022

**POBLACIÓ:** Estudiantat graduat al curs 2020/21

**CENTRE:** ETSECCPB

Característiques metodològiques	
Instrument	Enquesta
Població total	99
Percentatge de participació	38.4%
Format	Digital
Periodicitat	Anual
Error mostral	12.5%

**TAULA DE PARTICIPACIÓ:**

\* No es mostren els resultats de les titulacions que hagin obtingut menys de 3 respostes

Estudi	Dones	%	Homes	%	Respostes	%	Població Total	Error Mostral
GRAU EN ENGINYERIA CIVIL	4	16.0	21	84.0	25	40.3	62	15.3%
GRAU EN ENGINYERIA DE LA CONSTRUCCIÓ	2	16.7	10	83.3	12	35.3	34	23.1%
GRAU EN ENGINYERIA GEOLÒGICA	0	0.0	1	100.0	1	33.3	3	98%
TOTAL	6	15.8	32	84.2	38	38.4	99	12.5%

1. Indica el motiu principal pel qual vas escollir la titulació que acabes de finalitzar.

	Era la que m'agradava		Bona sortida laboral		Nota de tall		Altres	
	Respostes	%	Respostes	%	Respostes	%	Respostes	%
GRAU EN ENGINYERIA CIVIL	19	76	5	20	0	0	1	4
GRAU EN ENGINYERIA DE LA CONSTRUCCIÓ	8	66.7	2	16.7	1	8.3	1	8.3
TOTAL	27	73	7	18.9	1	2.7	2	5.4

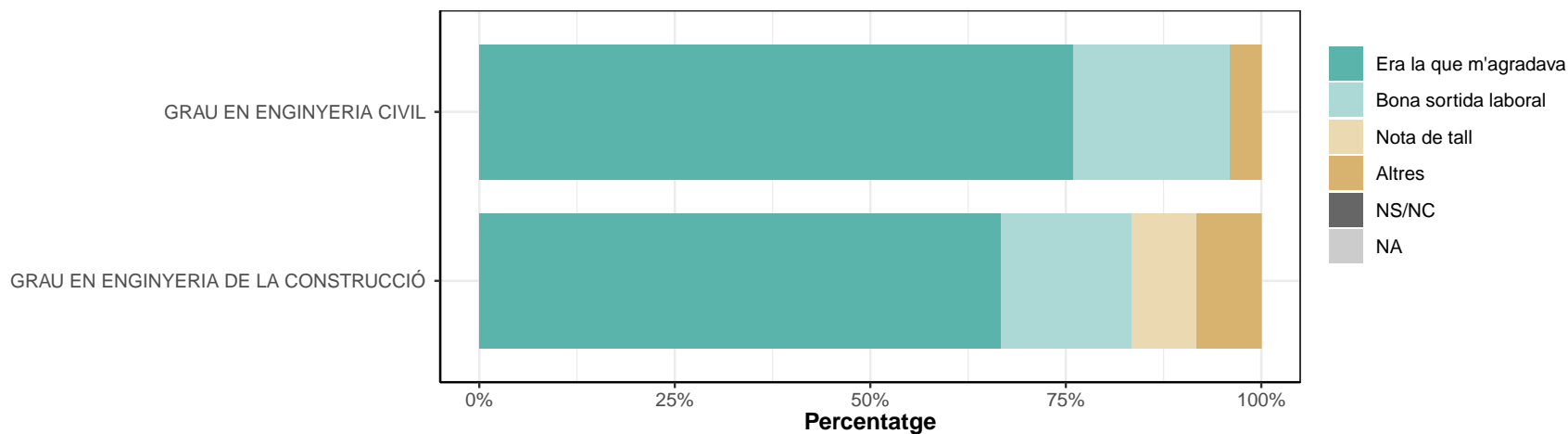

## 2. Has compaginat els estudis amb una feina?

	Sí		No	
	Respostes	%	Respostes	%
GRAU EN ENGINYERIA CIVIL	11	44	14	56
GRAU EN ENGINYERIA DE LA CONSTRUCCIÓ	11	91.7	1	8.3
TOTAL	22	59.5	15	40.5

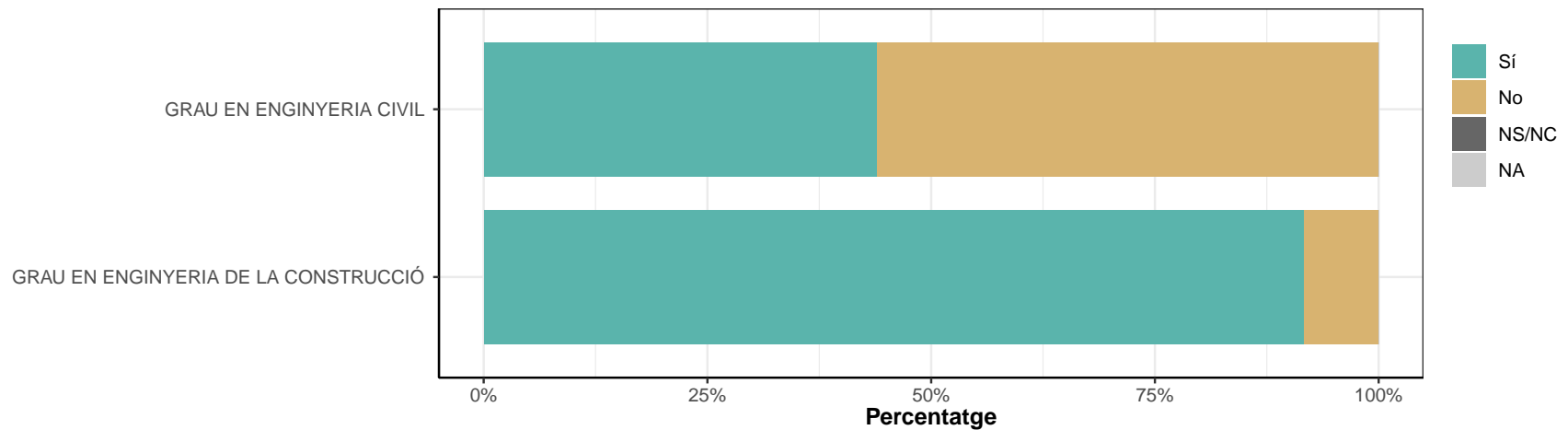

### 3. Valoració global de la titulació

#### 3.1. Titulació i pla d'estudis

L'estructura del pla d'estudis ha permès una progressió adequada del meu aprenentatge

\* Escala de valoració: d'1 (molt en desacord) a 5 (molt d'acord), NS/NC (No sap/No contesta), No aplica

\* n: Nombre de respostes

	1		2		3		4		5		NS/NC		No aplica		Mitjana	Desv. Tipus
	n	%	n	%	n	%	n	%	n	%	n	%	n	%		
ENGINYERIA CIVIL	0	0	3	12	3	12	18	72	1	4	0	0	0	0	3.7	0.75
ENGINYERIA DE LA CONSTRUCCIÓ	0	0	3	25	1	8.3	8	66.7	0	0	0	0	0	0	3.4	0.9
TOTAL	0	0	6	16.2	4	10.8	26	70.3	1	2.7	0	0	0	0	3.6	0.8

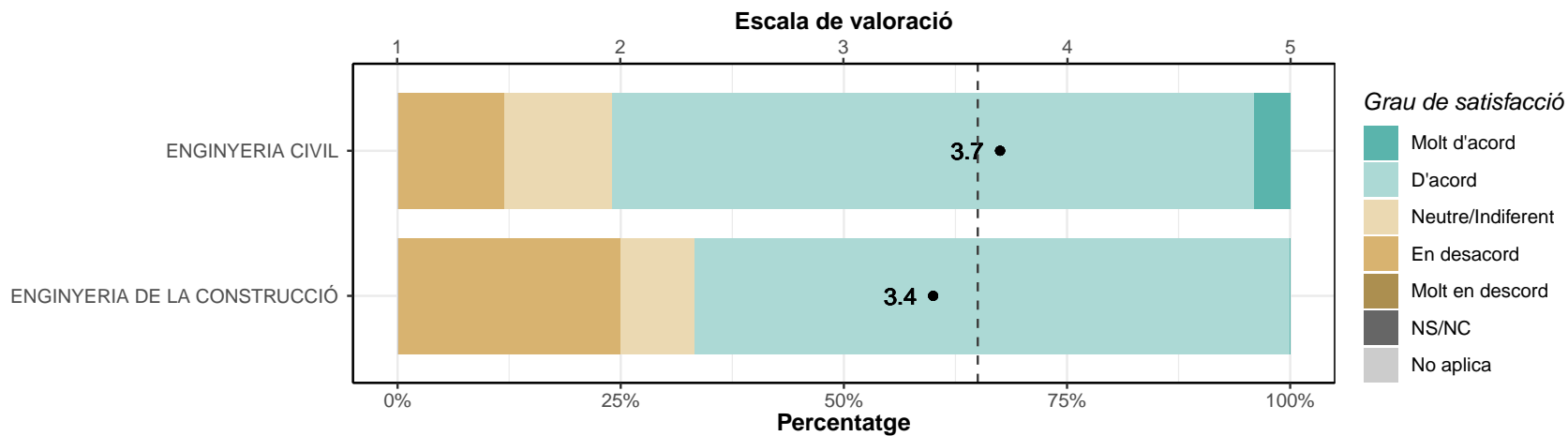

**Hi ha hagut una bona coordinació en els continguts de les assignatures per evitar solapaments**

	1		2		3		4		5		NS/NC		No aplica		Mitjana	Desv. Tipus
	n	%	n	%	n	%	n	%	n	%	n	%	n	%		
ENGINYERIA CIVIL	0	0	4	16	5	20	12	48	4	16	0	0	0	0	3.6	0.95
ENGINYERIA DE LA CONSTRUCCIÓ	0	0	2	16.7	3	25	3	25	4	33.3	0	0	0	0	3.8	1.14
TOTAL	0	0	6	16.2	8	21.6	15	40.5	8	21.6	0	0	0	0	3.7	1

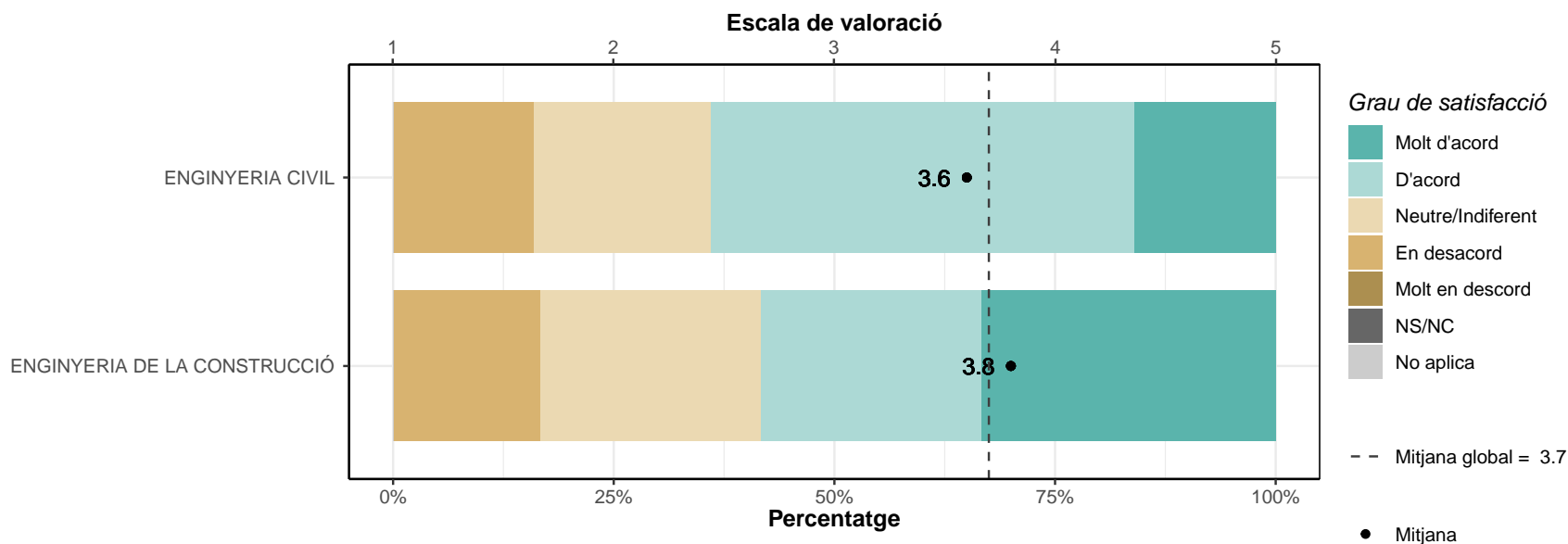



**El volum de treball exigit ha estat coherent amb el nombre de crèdits de les assignatures**

	1		2		3		4		5		NS/NC		No aplica		Mitjana	Desv. Tipus
	n	%	n	%	n	%	n	%	n	%	n	%	n	%		
ENGINYERIA CIVIL	2	8	9	36	5	20	6	24	3	12	0	0	0	0	3	1.21
ENGINYERIA DE LA CONSTRUCCIÓ	0	0	3	25	4	33.3	3	25	2	16.7	0	0	0	0	3.3	1.07
TOTAL	2	5.4	12	32.4	9	24.3	9	24.3	5	13.5	0	0	0	0	3.1	1.16

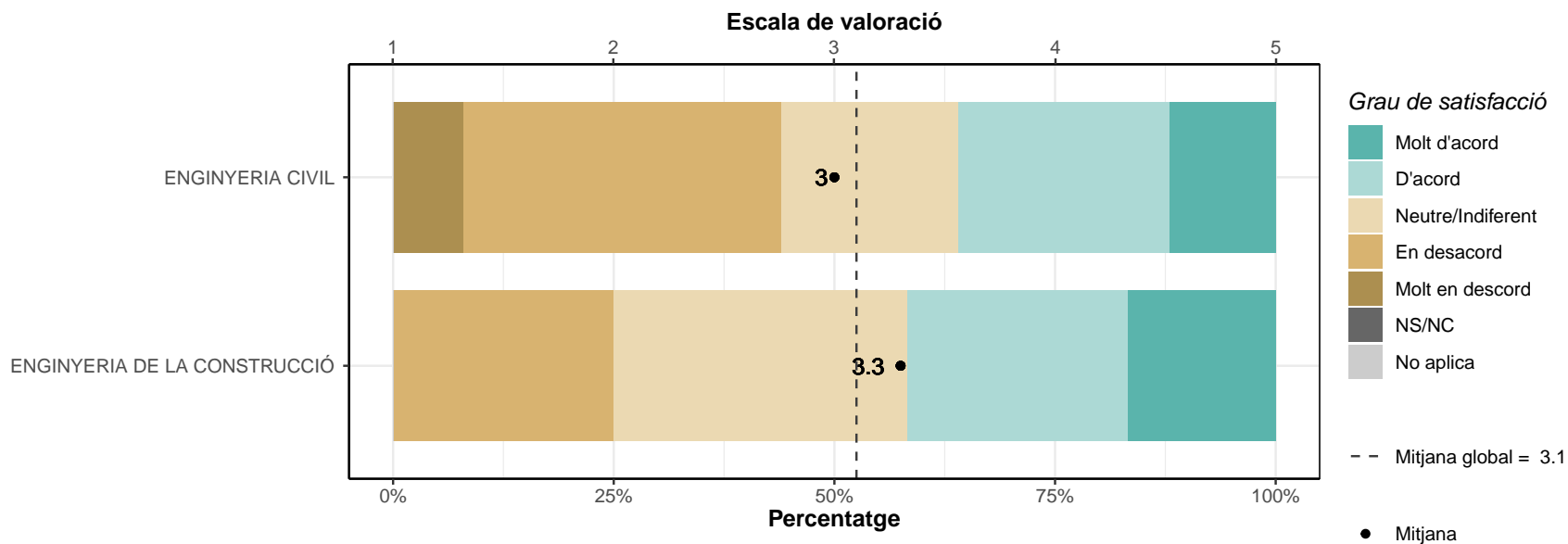

### 3.2. Professorat i tutories

#### Estic satisfet/a amb el professorat

	1		2		3		4		5		NS/NC		No aplica		Mitjana	Desv. Tipus
	n	%	n	%	n	%	n	%	n	%	n	%	n	%		
ENGINYERIA CIVIL	1	4	5	20	5	20	11	44	3	12	0	0	0	0	3.4	1.08
ENGINYERIA DE LA CONSTRUCCIÓ	1	8.3	1	8.3	2	16.7	6	50	2	16.7	0	0	0	0	3.6	1.16
TOTAL	2	5.4	6	16.2	7	18.9	17	45.9	5	13.5	0	0	0	0	3.5	1.1

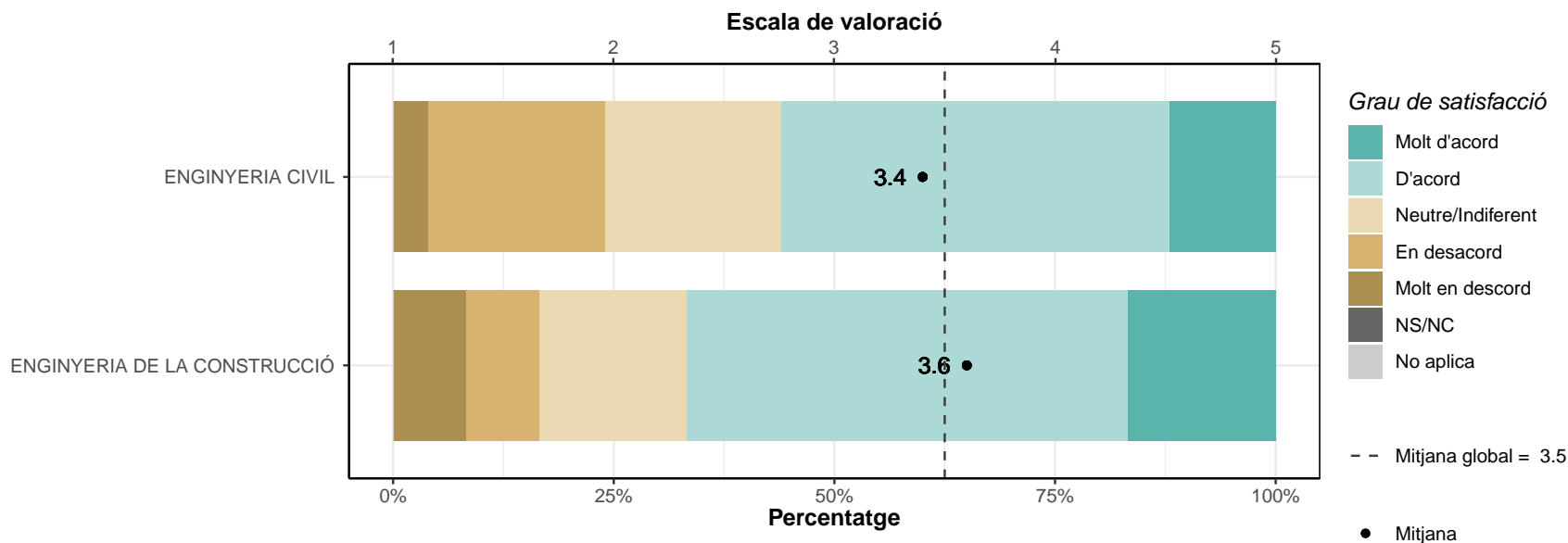

**La metodologia docent emprada pel professorat ha afavorit el meu aprenentatge**

	1		2		3		4		5		NS/NC		No aplica		Mitjana	Desv. Tipus
	n	%	n	%	n	%	n	%	n	%	n	%	n	%		
ENGINYERIA CIVIL	2	8	6	24	8	32	8	32	1	4	0	0	0	0	3	1.04
ENGINYERIA DE LA CONSTRUCCIÓ	3	25	1	8.3	4	33.3	3	25	1	8.3	0	0	0	0	2.8	1.34
TOTAL	5	13.5	7	18.9	12	32.4	11	29.7	2	5.4	0	0	0	0	2.9	1.13

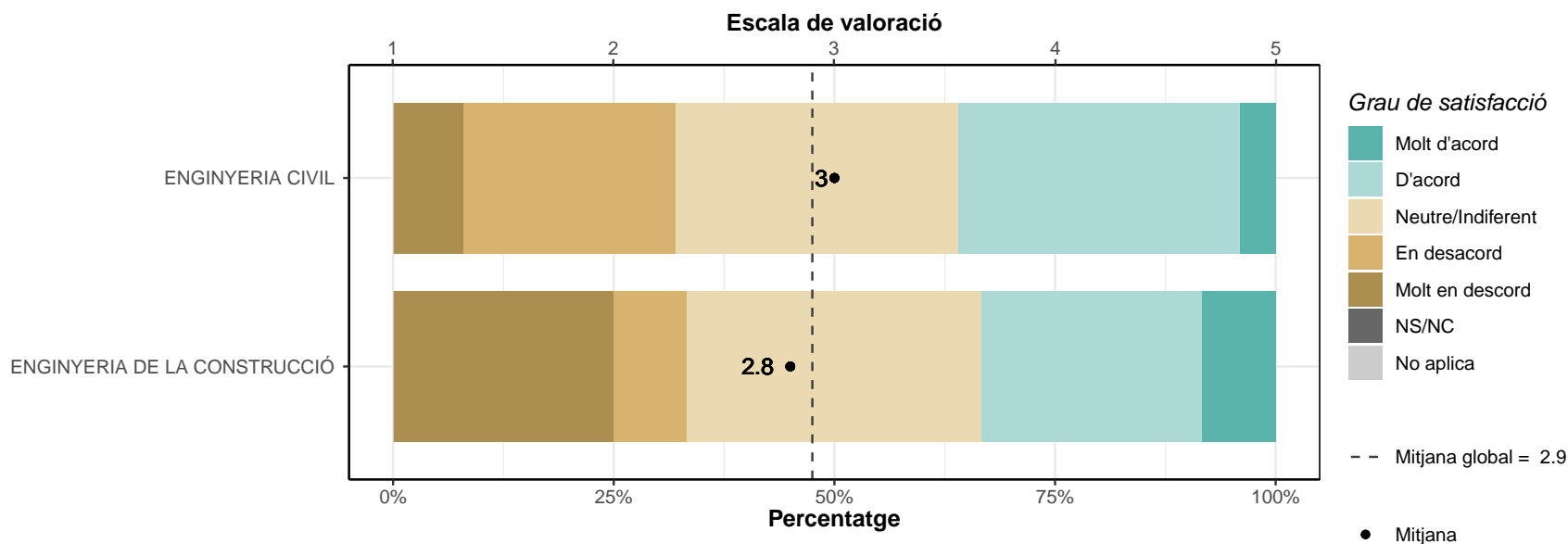

**La tutorització ha estat útil i ha contribuït a millorar el meu aprenentatge**

	1		2		3		4		5		NS/NC		No aplica		Mitjana	Desv. Tipus
	n	%	n	%	n	%	n	%	n	%	n	%	n	%		
ENGINYERIA CIVIL	6	24	2	8	5	20	3	12	3	12	4	16	2	8	2.7	1.48
ENGINYERIA DE LA CONSTRUCCIÓ	4	33.3	3	25	1	8.3	1	8.3	2	16.7	1	8.3	0	0	2.5	1.57
TOTAL	10	27	5	13.5	6	16.2	4	10.8	5	13.5	5	13.5	2	5.4	2.6	1.5

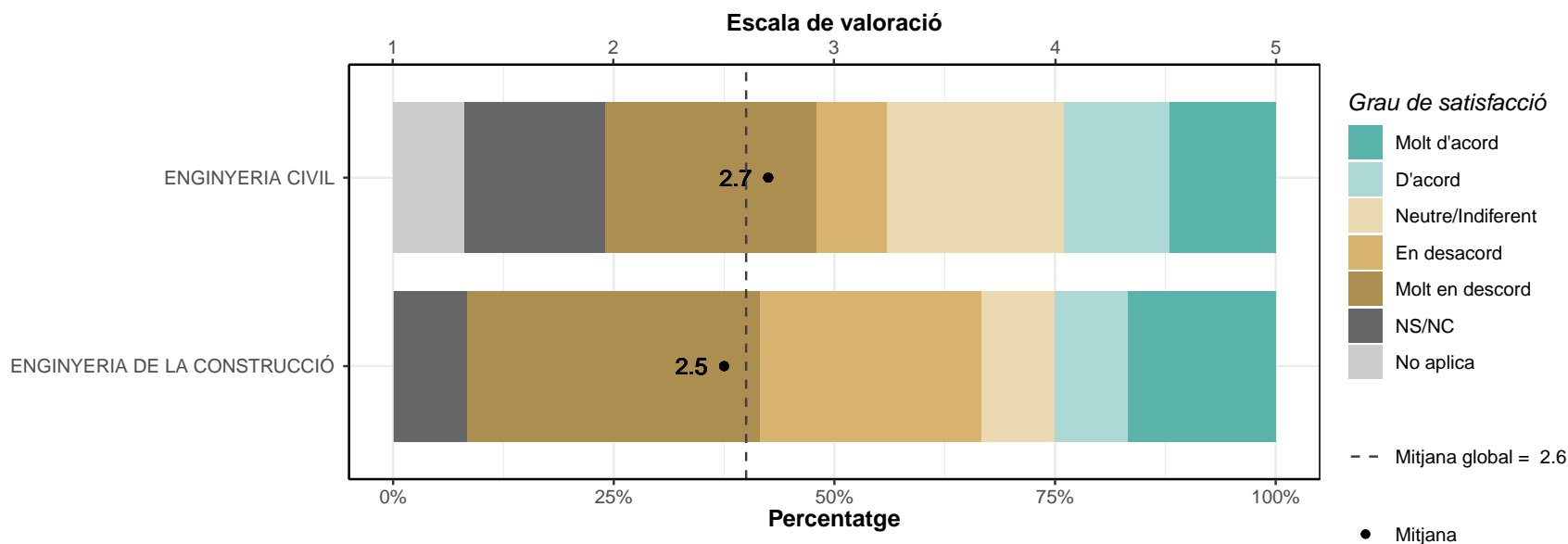

### 3.3. Intranet i sistema d'avaluació

L'ús del campus virtual ha facilitat el meu aprenentatge

	1		2		3		4		5		NS/NC		No aplica		Mitjana	Desv. Tipus
	n	%	n	%	n	%	n	%	n	%	n	%	n	%		
ENGINYERIA CIVIL	0	0	2	8	1	4	10	40	12	48	0	0	0	0	4.3	0.89
ENGINYERIA DE LA CONSTRUCCIÓ	0	0	0	0	0	0	6	50	6	50	0	0	0	0	4.5	0.52
TOTAL	0	0	2	5.4	1	2.7	16	43.2	18	48.6	0	0	0	0	4.4	0.79

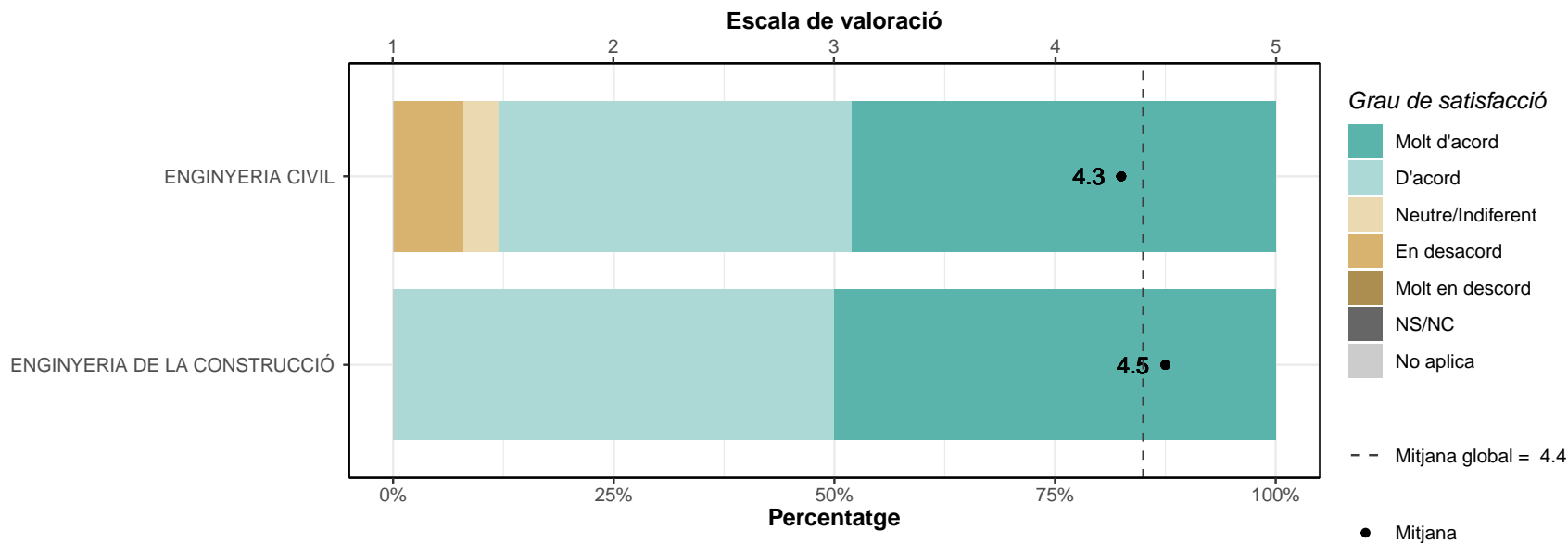

**Els sistemes d'avaluació han permès reflectir adequadament el meu aprenentatge**

	1		2		3		4		5		NS/NC		No aplica		Mitjana	Desv. Tipus
	n	%	n	%	n	%	n	%	n	%	n	%	n	%		
ENGINYERIA CIVIL	3	12	6	24	5	20	9	36	2	8	0	0	0	0	3	1.21
ENGINYERIA DE LA CONSTRUCCIÓ	1	8.3	1	8.3	6	50	2	16.7	2	16.7	0	0	0	0	3.2	1.14
TOTAL	4	10.8	7	18.9	11	29.7	11	29.7	4	10.8	0	0	0	0	3.1	1.17

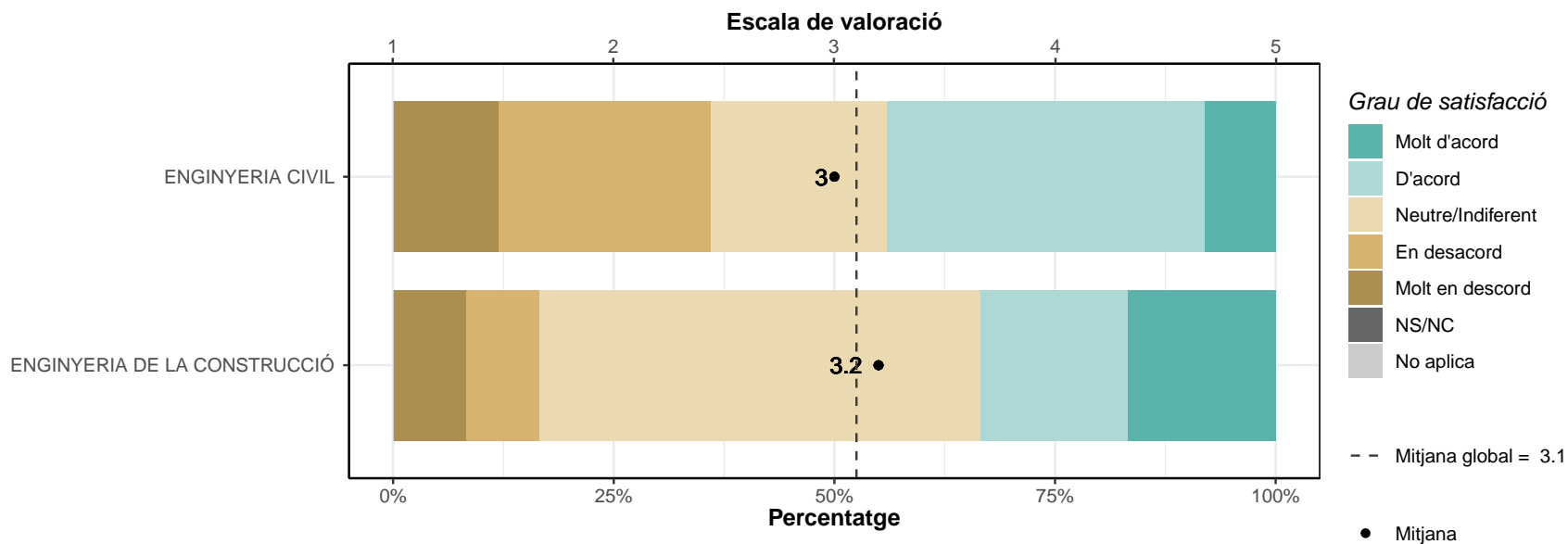

### 3.4. Pràctiques externes, mobilitat i TFG

Les pràctiques externes m'han permès aplicar els coneixements adquirits durant la titulació

	1		2		3		4		5		NS/NC		No aplica		Mitjana	Desv. Tipus
	n	%	n	%	n	%	n	%	n	%	n	%	n	%		
ENGINYERIA CIVIL	1	4	1	4	2	8	6	24	4	16	3	12	8	32	3.8	1.19
ENGINYERIA DE LA CONSTRUCCIÓ	0	0	3	25	1	8.3	3	25	4	33.3	0	0	1	8.3	3.7	1.27
TOTAL	1	2.7	4	10.8	3	8.1	9	24.3	8	21.6	3	8.1	9	24.3	3.8	1.2

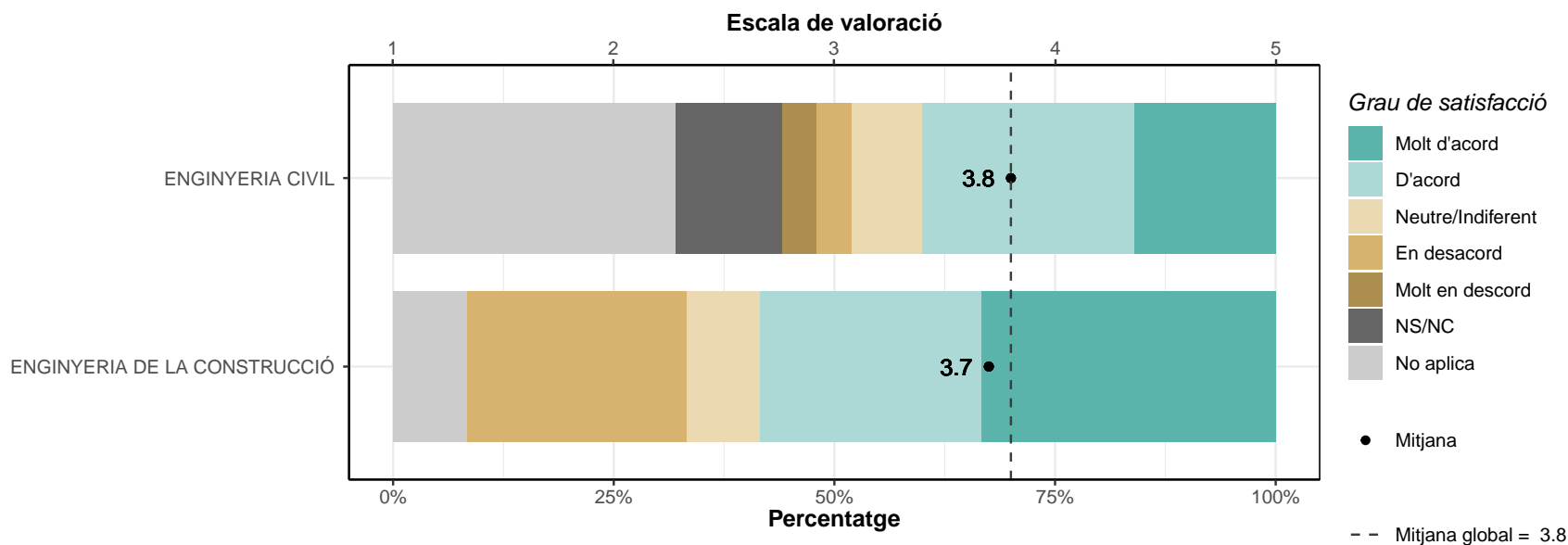

**Les accions de mobilitat que he realitzat han estat rellevants per al meu aprenentatge**

	1		2		3		4		5		NS/NC		No aplica		Mitjana	Desv. Tipus
	n	%	n	%	n	%	n	%	n	%	n	%	n	%		
ENGINYERIA CIVIL	0	0	2	8	4	16	6	24	9	36	2	8	2	8	4	1.02
ENGINYERIA DE LA CONSTRUCCIÓ	0	0	0	0	4	33.3	3	25	3	25	0	0	2	16.7	3.9	0.88
TOTAL	0	0	2	5.4	8	21.6	9	24.3	12	32.4	2	5.4	4	10.8	4	0.97

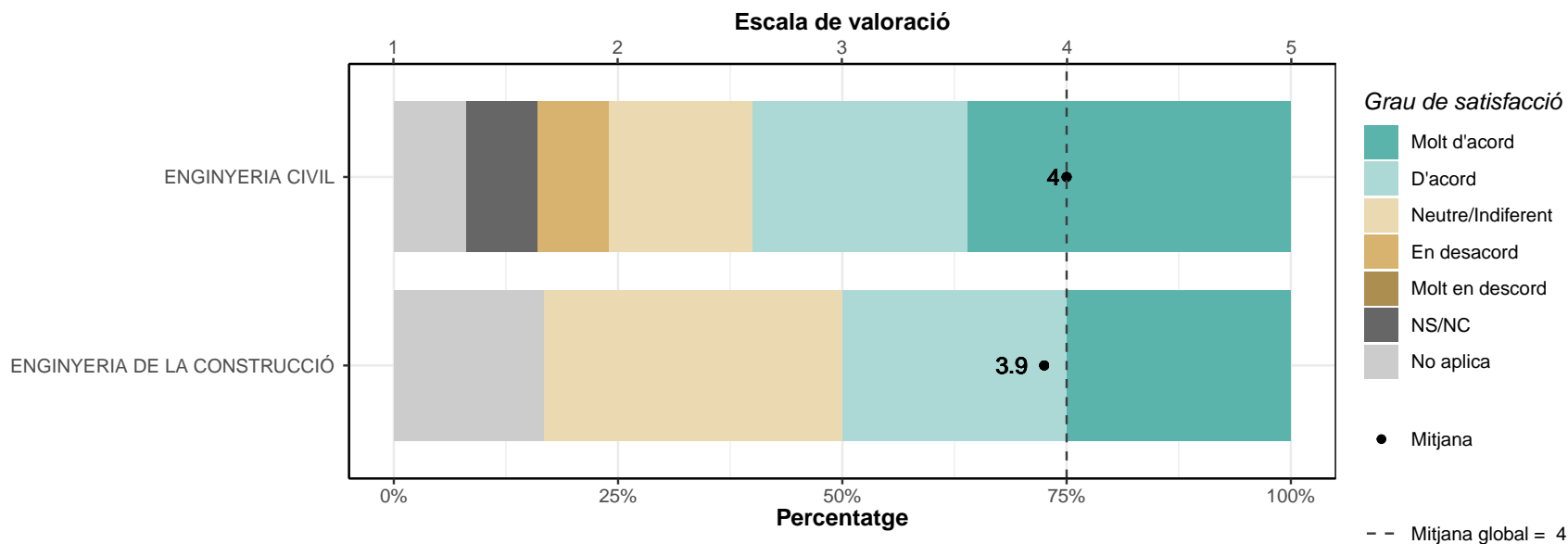



**El treball de fi de grau/final m'ha estat útil per consolidar les competències de la titulació**

	1		2		3		4		5		NS/NC		No aplica		Mitjana	Desv. Tipus
	n	%	n	%	n	%	n	%	n	%	n	%	n	%		
ENGINYERIA CIVIL	1	4	2	8	6	24	9	36	7	28	0	0	0	0	3.8	1.09
ENGINYERIA DE LA CONSTRUCCIÓ	0	0	0	0	1	8.3	5	41.7	6	50	0	0	0	0	4.4	0.67
TOTAL	1	2.7	2	5.4	7	18.9	14	37.8	13	35.1	0	0	0	0	4	1.01

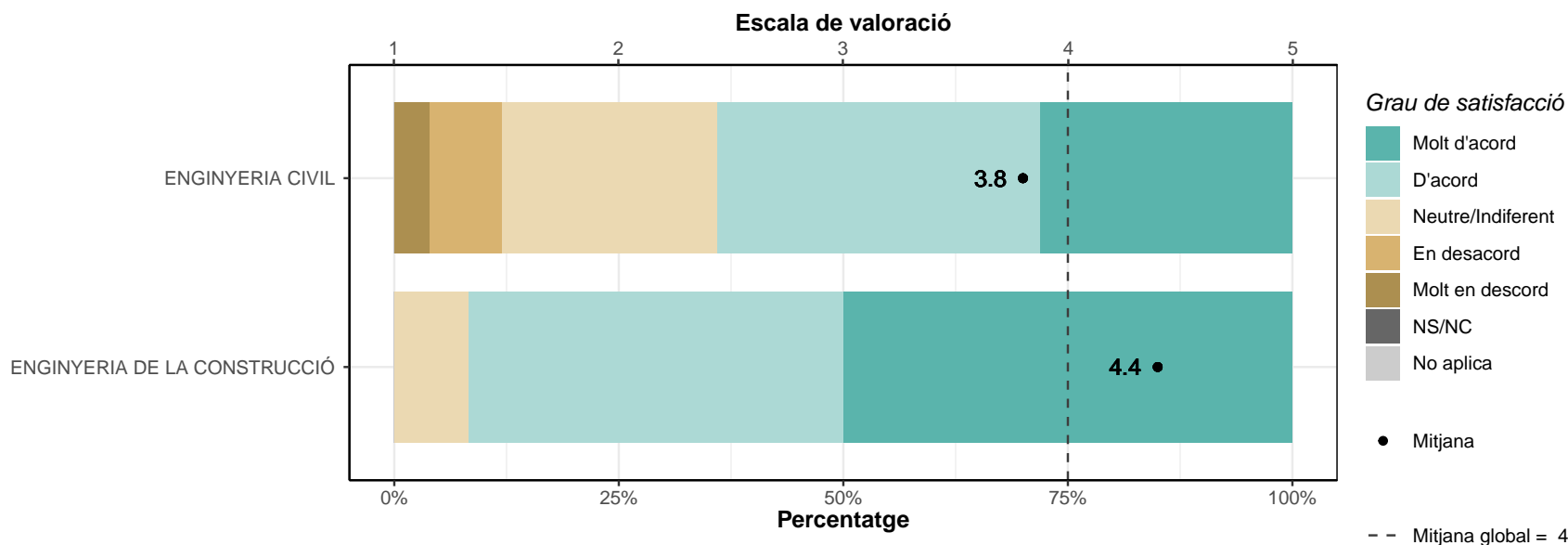

### 3.5. Serveis universitaris

Les instal·lacions (aules i espais docents) han estat adequades per afavorir el meu aprenentatge

	1		2		3		4		5		NS/NC		No aplica		Mitjana	Desv. Tipus
	n	%	n	%	n	%	n	%	n	%	n	%	n	%		
ENGINYERIA CIVIL	1	4	0	0	5	20	14	56	5	20	0	0	0	0	3.9	0.88
ENGINYERIA DE LA CONSTRUCCIÓ	0	0	0	0	1	8.3	7	58.3	4	33.3	0	0	0	0	4.2	0.62
TOTAL	1	2.7	0	0	6	16.2	21	56.8	9	24.3	0	0	0	0	4	0.82

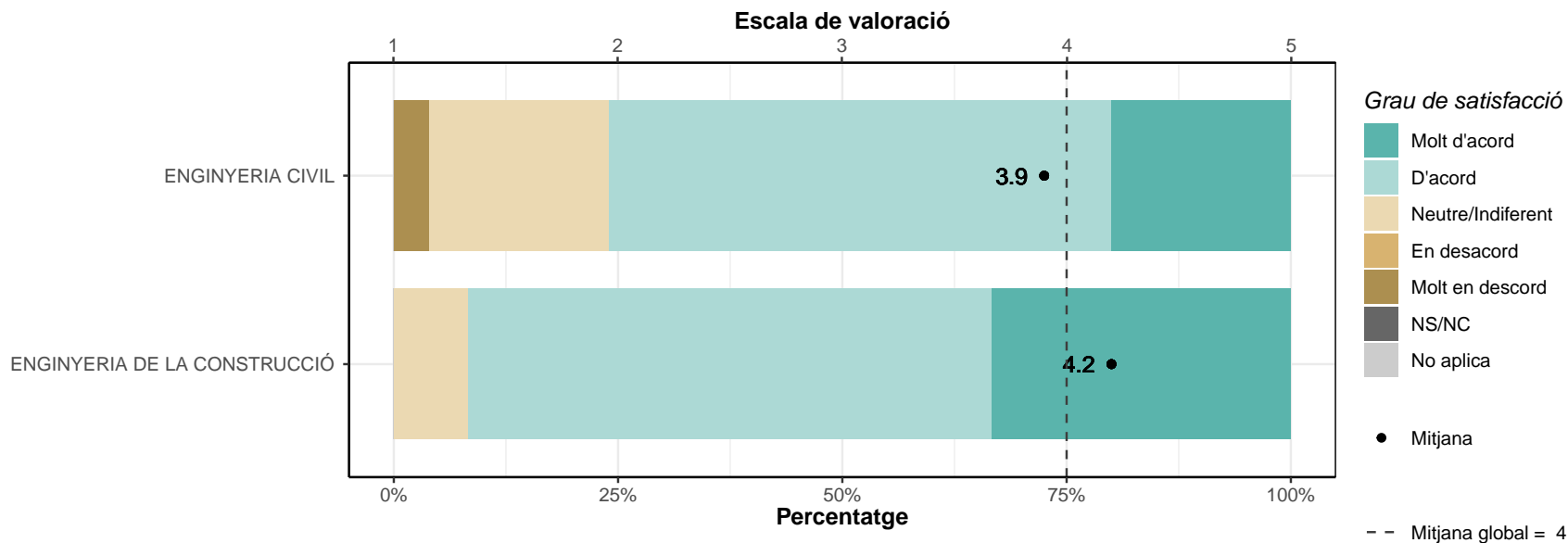

**Els recursos facilitats pel serveis de biblioteca i de suport a la docència han respost a les meves necessitats**

	1		2		3		4		5		NS/NC		No aplica		Mitjana	Desv. Tipus
	n	%	n	%	n	%	n	%	n	%	n	%	n	%		
ENGINYERIA CIVIL	0	0	1	4	5	20	12	48	6	24	1	4	0	0	4	0.81
ENGINYERIA DE LA CONSTRUCCIÓ	0	0	0	0	3	25	4	33.3	4	33.3	0	0	1	8.3	4.1	0.83
TOTAL	0	0	1	2.7	8	21.6	16	43.2	10	27	1	2.7	1	2.7	4	0.8

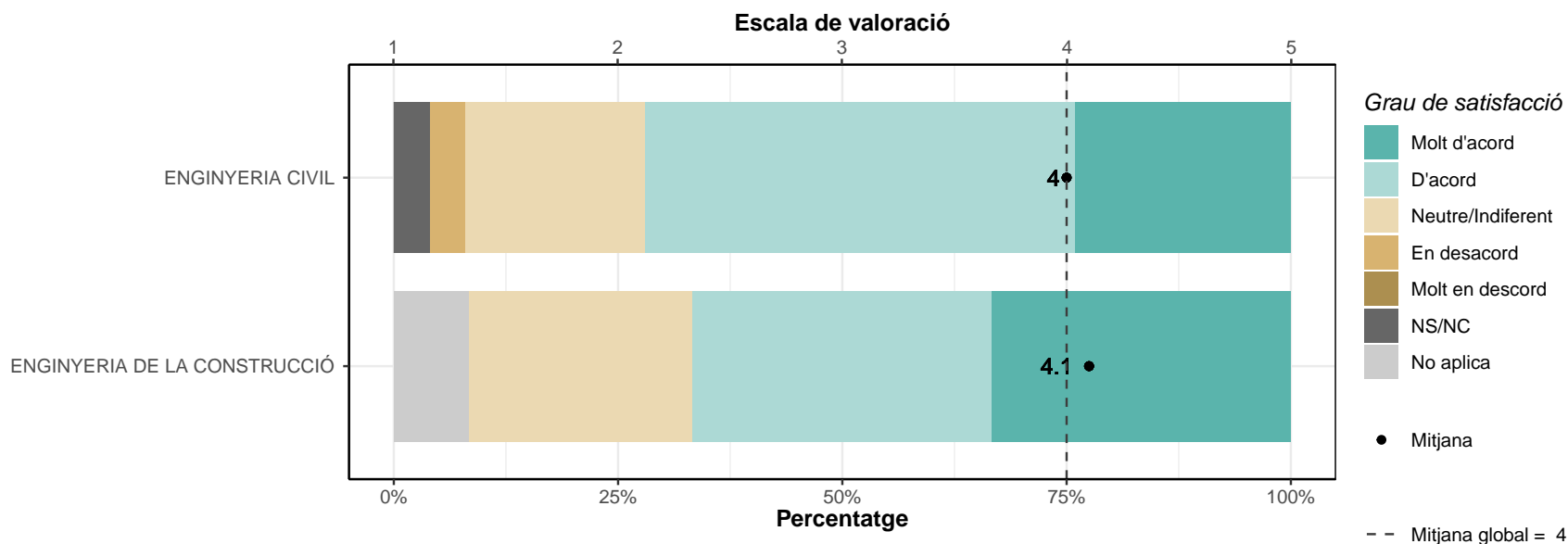

**Els serveis de suport a l'estudiant (informació, matriculació, tràmits acadèmics, beques, orientació, etc.) m'han ofert un bon assessorament i atenció**

	1		2		3		4		5		NS/NC		No aplica		Mitjana	Desv. Tipus
	n	%	n	%	n	%	n	%	n	%	n	%	n	%		
ENGINYERIA CIVIL	7	28	5	20	5	20	7	28	1	4	0	0	0	0	2.6	1.29
ENGINYERIA DE LA CONSTRUCCIÓ	1	8.3	2	16.7	1	8.3	6	50	2	16.7	0	0	0	0	3.5	1.24
TOTAL	8	21.6	7	18.9	6	16.2	13	35.1	3	8.1	0	0	0	0	2.9	1.33

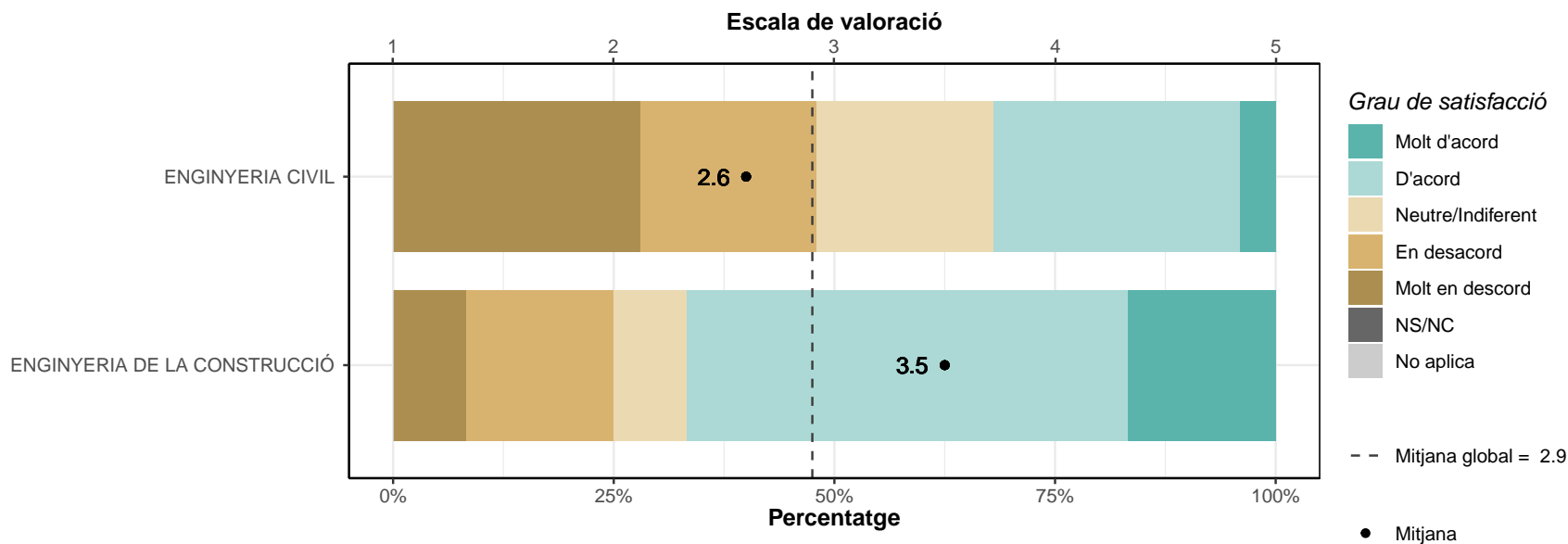

He rebut resposta adequada de les meves queixes i suggeriments

	1		2		3		4		5		NS/NC		No aplica		Mitjana	Desv. Tipus
	n	%	n	%	n	%	n	%	n	%	n	%	n	%		
ENGINYERIA CIVIL	2	8	5	20	8	32	7	28	2	8	0	0	1	4	3.1	1.1
ENGINYERIA DE LA CONSTRUCCIÓ	0	0	1	8.3	3	25	5	41.7	2	16.7	0	0	1	8.3	3.7	0.9
TOTAL	2	5.4	6	16.2	11	29.7	12	32.4	4	10.8	0	0	2	5.4	3.3	1.07

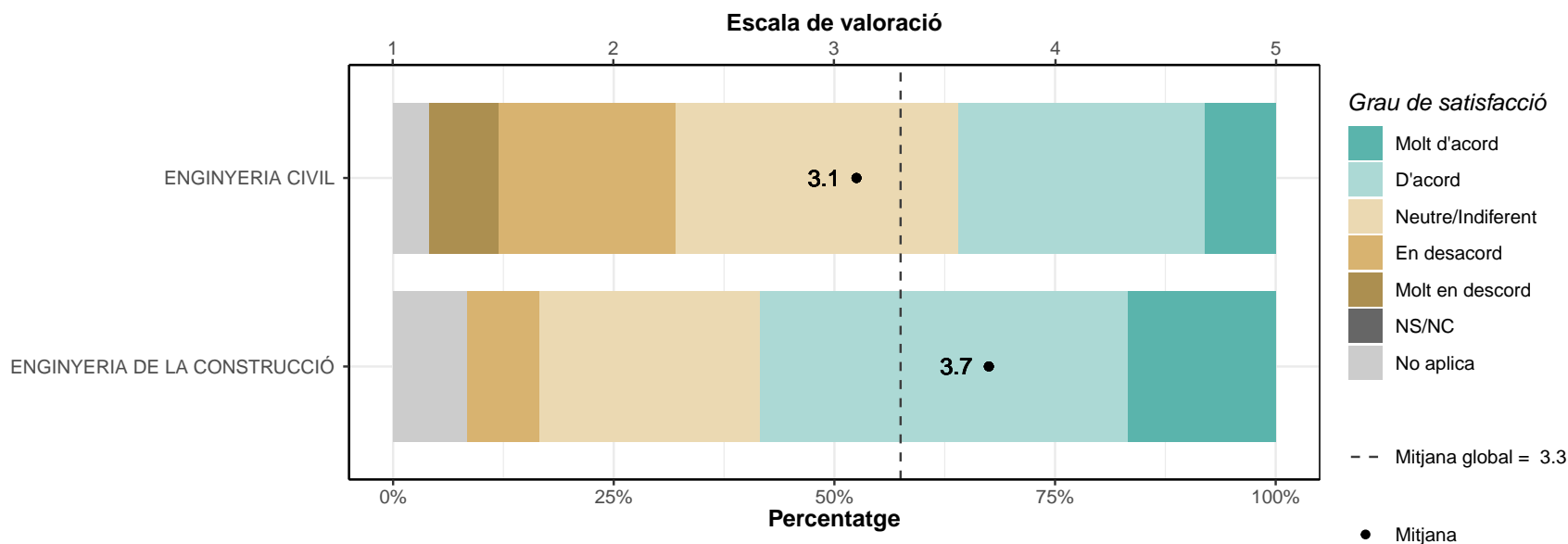

**La informació referent a la titulació al web és accessible i m'ha resultat útil**

	1		2		3		4		5		NS/NC		No aplica		Mitjana	Desv. Tipus
	n	%	n	%	n	%	n	%	n	%	n	%	n	%		
ENGINYERIA CIVIL	1	4	3	12	6	24	12	48	3	12	0	0	0	0	3.5	1
ENGINYERIA DE LA CONSTRUCCIÓ	1	8.3	0	0	0	0	8	66.7	3	25	0	0	0	0	4	1.04
TOTAL	2	5.4	3	8.1	6	16.2	20	54.1	6	16.2	0	0	0	0	3.7	1.03

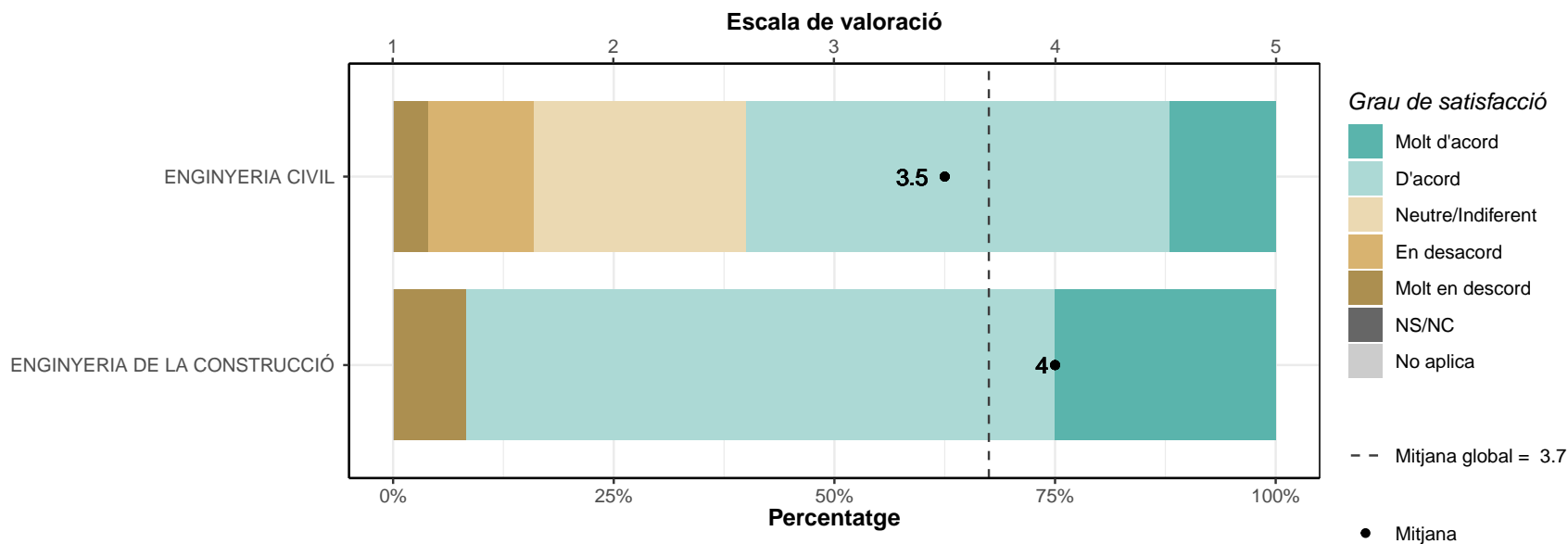

### 3.6. Competències

#### La formació rebuda m'ha permès millorar les habilitats comunicatives

	1		2		3		4		5		NS/NC		No aplica		Mitjana	Desv. Tipus
	n	%	n	%	n	%	n	%	n	%	n	%	n	%		
ENGINYERIA CIVIL	2	8	4	16	7	28	7	28	3	12	1	4	1	4	3.2	1.17
ENGINYERIA DE LA CONSTRUCCIÓ	0	0	1	8.3	2	16.7	4	33.3	3	25	1	8.3	1	8.3	3.9	0.99
TOTAL	2	5.4	5	13.5	9	24.3	11	29.7	6	16.2	2	5.4	2	5.4	3.4	1.15

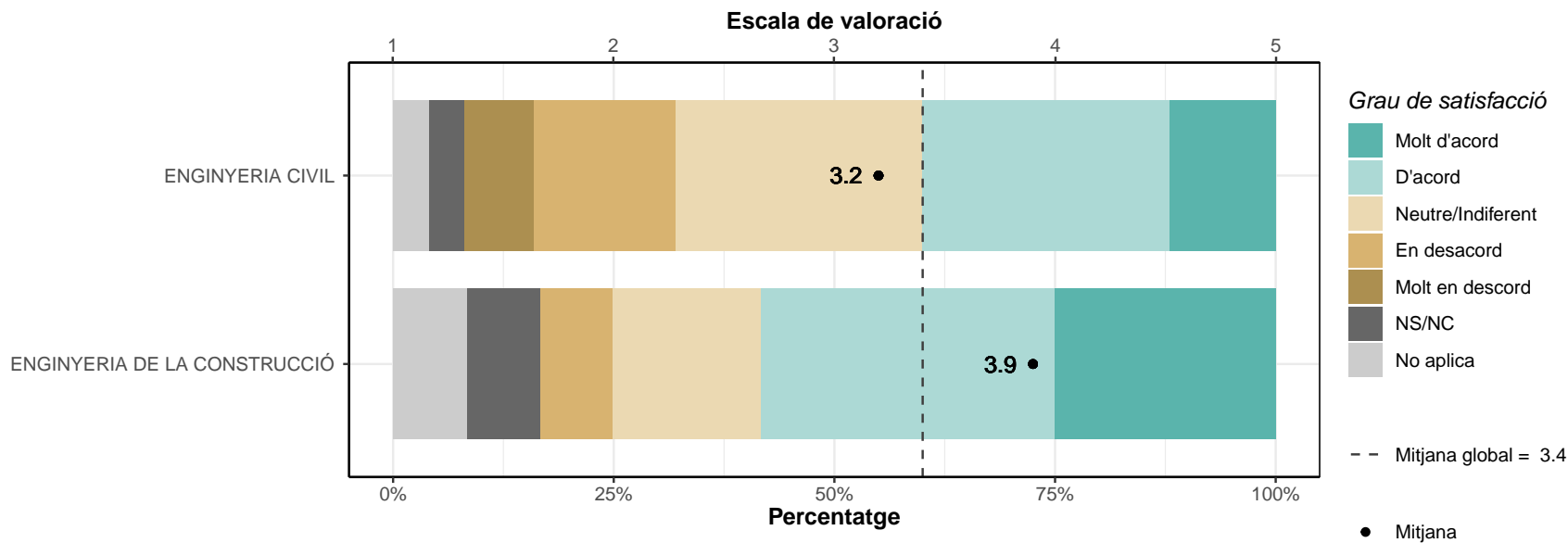

La formació rebuda m’ha permès millorar les competències personals (nivell de confiança, lideratge, aprenentatge autònom, creativitat, resolució de nous problemes, anàlisi crítica, treball en equip, etc.)

	1		2		3		4		5		NS/NC		No aplica		Mitjana	Desv. Tipus
	n	%	n	%	n	%	n	%	n	%	n	%	n	%		
ENGINYERIA CIVIL	1	4	3	12	5	20	11	44	5	20	0	0	0	0	3.6	1.08
ENGINYERIA DE LA CONSTRUCCIÓ	1	8.3	0	0	2	16.7	6	50	3	25	0	0	0	0	3.8	1.11
TOTAL	2	5.4	3	8.1	7	18.9	17	45.9	8	21.6	0	0	0	0	3.7	1.08

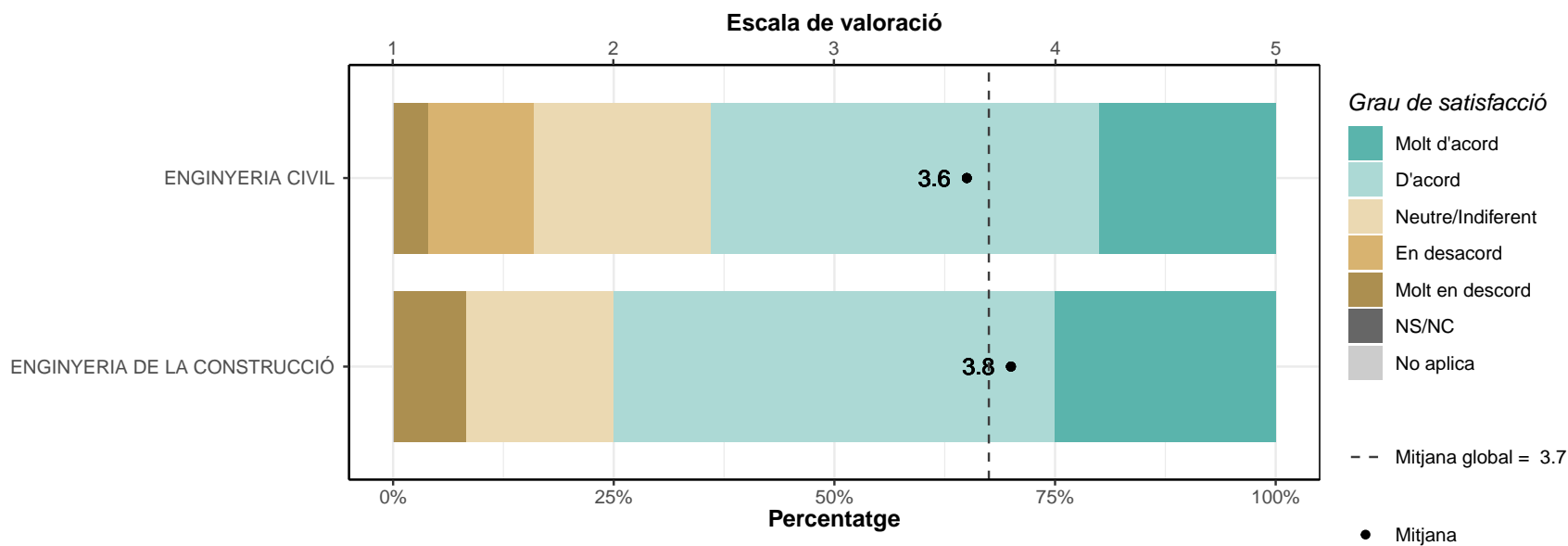



**La formació rebuda m'ha permès millorar les capacitats per a l'activitat professional**

	1		2		3		4		5		NS/NC		No aplica		Mitjana	Desv. Tipus
	n	%	n	%	n	%	n	%	n	%	n	%	n	%		
ENGINYERIA CIVIL	1	4	0	0	8	32	12	48	4	16	0	0	0	0	3.7	0.89
ENGINYERIA DE LA CONSTRUCCIÓ	1	8.3	3	25	1	8.3	4	33.3	3	25	0	0	0	0	3.4	1.38
TOTAL	2	5.4	3	8.1	9	24.3	16	43.2	7	18.9	0	0	0	0	3.6	1.06

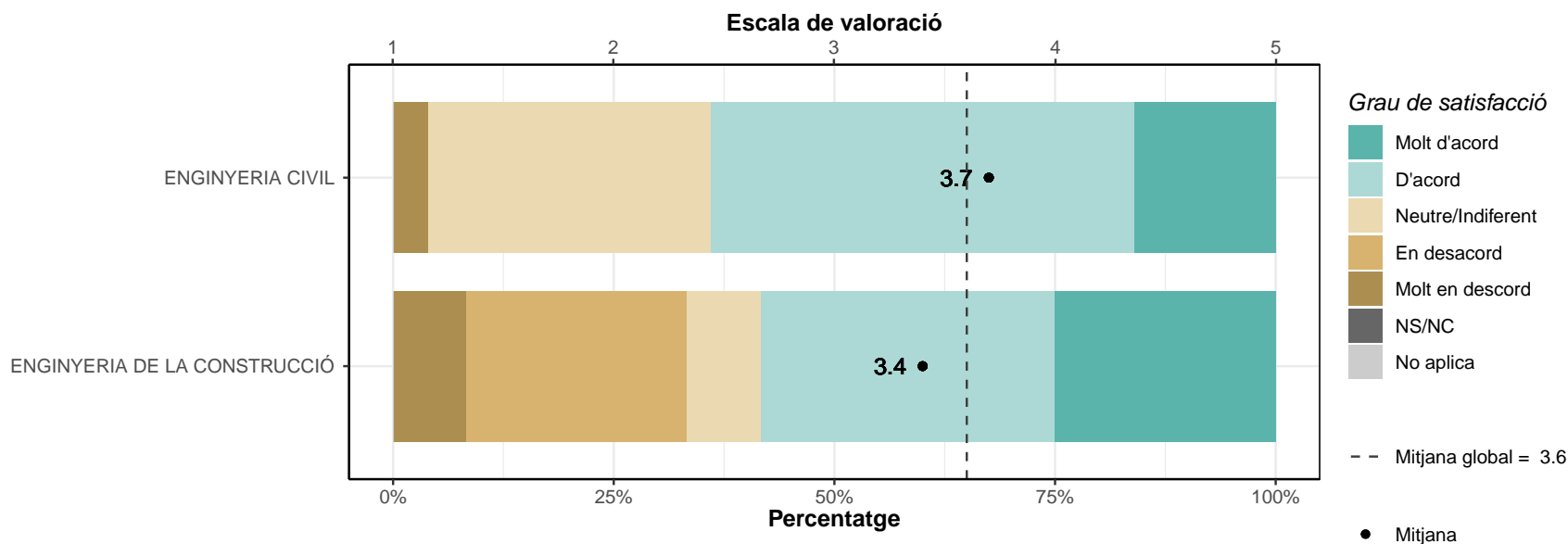

## 4. Satisfacció general

### 4.1. Estic satisfet/a amb la titulació

\* Escala de valoració: d'1 (molt en desacord) a 5 (molt d'acord), NS/NC (No sap/No contesta), No aplica

\* n: Nombre de respostes

	1		2		3		4		5		NS/NC		No aplica		Mitjana	Desv. Tipus
	n	%	n	%	n	%	n	%	n	%	n	%	n	%		
ENGINYERIA CIVIL	0	0	5	20	2	8	13	52	5	20	0	0	0	0	3.7	1.02
ENGINYERIA DE LA CONSTRUCCIÓ	0	0	0	0	3	25	4	33.3	5	41.7	0	0	0	0	4.2	0.83
TOTAL	0	0	5	13.5	5	13.5	17	45.9	10	27	0	0	0	0	3.9	0.98

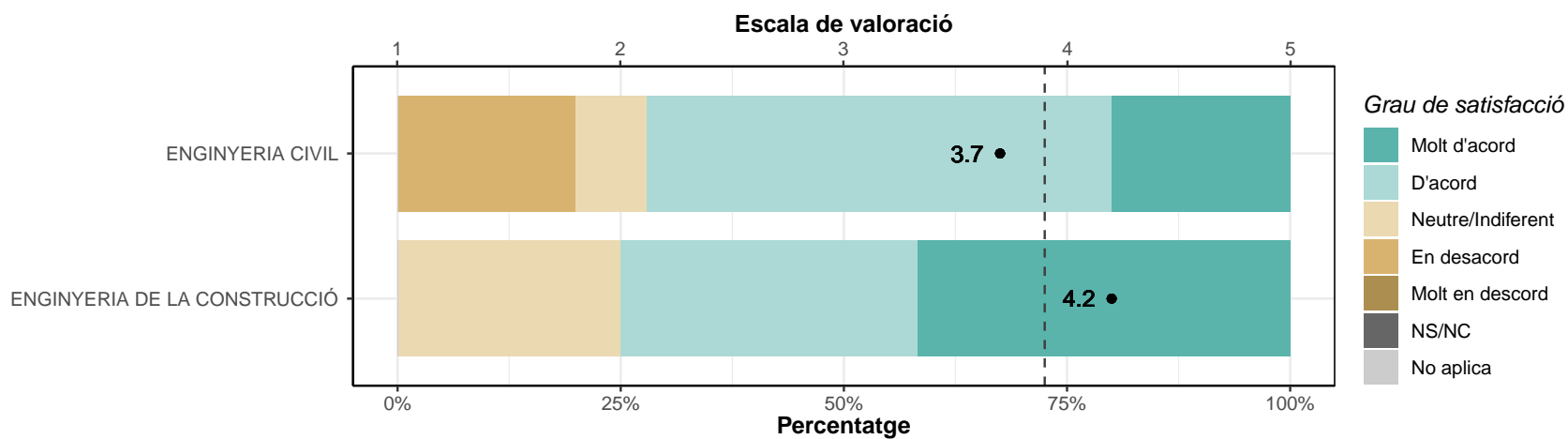

#### 4.2. Si tornés a començar, triaria la mateixa titulació?

	Sí		No	
	n	%	n	%
ENGINYERIA CIVIL	23	92	2	8
ENGINYERIA DE LA CONSTRUCCIÓ	10	83.3	2	16.7
TOTAL	33	89.2	4	10.8

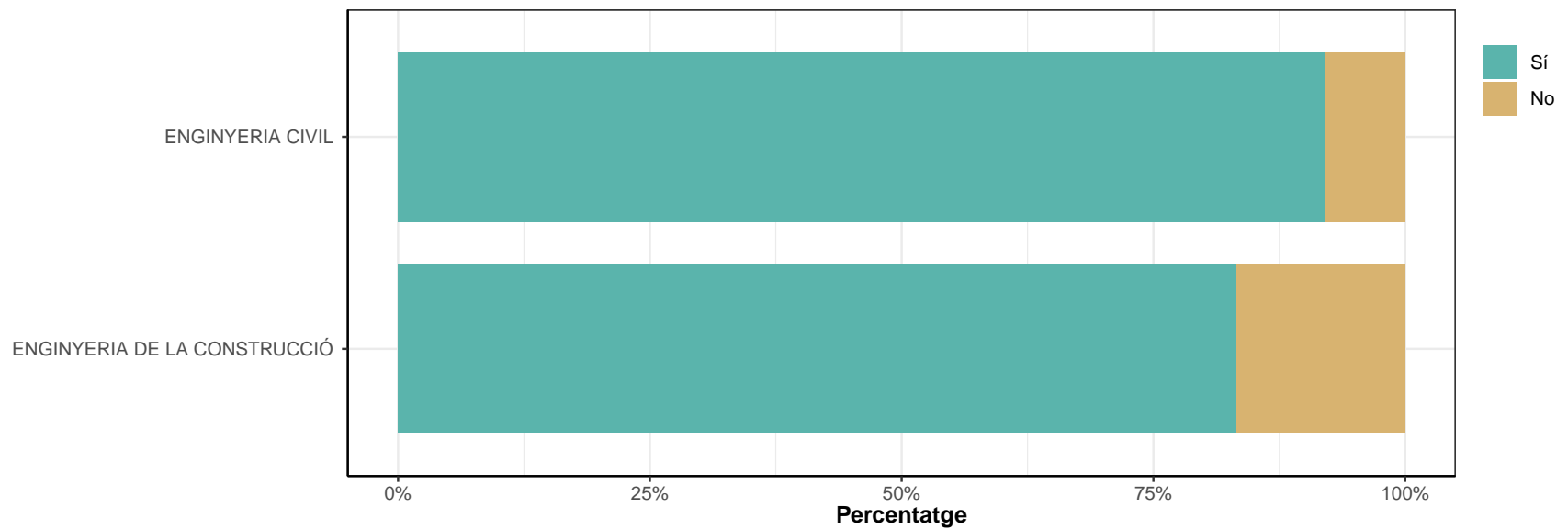

### 4.3. Si tornés a començar, triaria la mateixa universitat?

	Sí		No	
	n	%	n	%
ENGINYERIA CIVIL	20	80	5	20
ENGINYERIA DE LA CONSTRUCCIÓ	9	75	3	25
TOTAL	29	78.4	8	21.6

