



UNIVERSITAT POLITÈCNICA DE CATALUNYA
BARCELONATECH

Gabinet de Planificació, Avaluació i Qualitat

Informe de resultats

Enquesta d'Inserció Laboral als Graduats/des - Edició 2020

Escola d'Enginyeria de Telecomunicació i Aeroespacial de Castelldefels (EETAC)

Gabinet de Planificació, Avaluació i Qualitat (GPAQ)
Universitat Politècnica de Catalunya (UPC)

Índex

0. Fitxa Tècnica	1
A: DADES PERSONALS I ACADÈMIQUES	3
B: EN RELACIÓ AMB LA VOSTRA FEINA ACTUAL (la principal) O LA VOSTRA DARRERA FEINA:	11
C: VALORACIÓ DE LA SATISFACCIÓ EN RELACIÓ AMB LA VOSTRA FEINA ACTUAL	33
D: VALORACIÓ DE LA FORMACIÓ REBUDA I LA SEVA ADEQUACIÓ AL LLOC DE TREBALL	42
E: RENDIMENT ACADÈMIC I ESTATUS SOCIOECONÒMIC	93
F: EN CAS D'ATUR	103
G: ÍNDEX DE QUALITAT OCUPACIONAL (IQO)	120

0. Fitxa Tècnica

OBJECTIU: L'enquesta d'inserció laboral té com a objectiu principal obtenir informació sobre la situació laboral dels titulats i titulades (nivell de col·locació, funcions que desenvolupen, valoració que fan de les condicions retributives, de les expectatives de promoció,...) i sobre la valoració que fan dels serveis rebuts al llarg dels seus estudis cursats a la UPC (formació teòrica, pràctica, dèficits de formació respecte les necessitats que tenen al mercat de treball,..).

REALITZACIÓ DE L'ENQUESTA: AQU Catalunya.

EDICIÓ: 2020.

POBLACIÓ: Persones graduades de la promoció corresponent al curs 2015-2016.

PERÍODE DE REALITZACIÓ: L'estudi es va dur a terme durant el primer trimestre del 2020 (abans de la pandèmia COVID-19).

MÈTODE DE REALITZACIÓ: L'enquesta es va realitzar mitjançant trucades telefòniques.

CENTRE: EETAC

Característiques metodològiques	
Instrument	Enquesta
Població total	152
Percentatge de participació	48.7%
Format	Digital
Periodicitat	Triennial
Error mostral	8.2%

TAULA DE PARTICIPACIÓ:

Estudi	Dones	Participació	Homes	Participació	Respostes	Participació	Població Total	Error Mostral
ENG. DE TELECOMUNICACIO	0	0.0	2	100.0	2	66.7	3	49%
GRAU EN ENG. D'AERONAVEGACIÓ	5	16.1	26	83.9	31	48.4	64	12.7%
GRAU EN ENG. D'AEROPORTS	4	40.0	6	60.0	10	45.5	22	23.4%
GRAU EN ENG. DE SISTEMES DE TELECOMUNICACIÓ	5	23.8	16	76.2	21	55.3	38	14.5%
GRAU EN ENG. TELEMÀTICA	2	20.0	8	80.0	10	40.0	25	24.5%
TOTAL	16	21.6	58	78.4	74	48.7	152	8.2%

* Observació: No es mostren els resultats de les titulacions que hagin obtingut menys de 3 respostes

A: DADES PERSONALS I ACADÈMIQUES

A1. Treballeu Actualment?:

	Treballo		No treballo però he treballat després dels estudis		No he treballat mai després dels estudis	
	n	%	n	%	n	%
GRAU EN ENG. D'AERONAVEGACIÓ	29	93.5	2	6.5	0	0
GRAU EN ENG. D'AEROPORTS	9	90	0	0	1	10
GRAU EN ENG. DE SISTEMES DE TELECOMUNICACIÓ	20	95.2	1	4.8	0	0
GRAU EN ENG. TELEMÀTICA	10	100	0	0	0	0
TOTAL	68	94.4	3	4.2	1	1.4

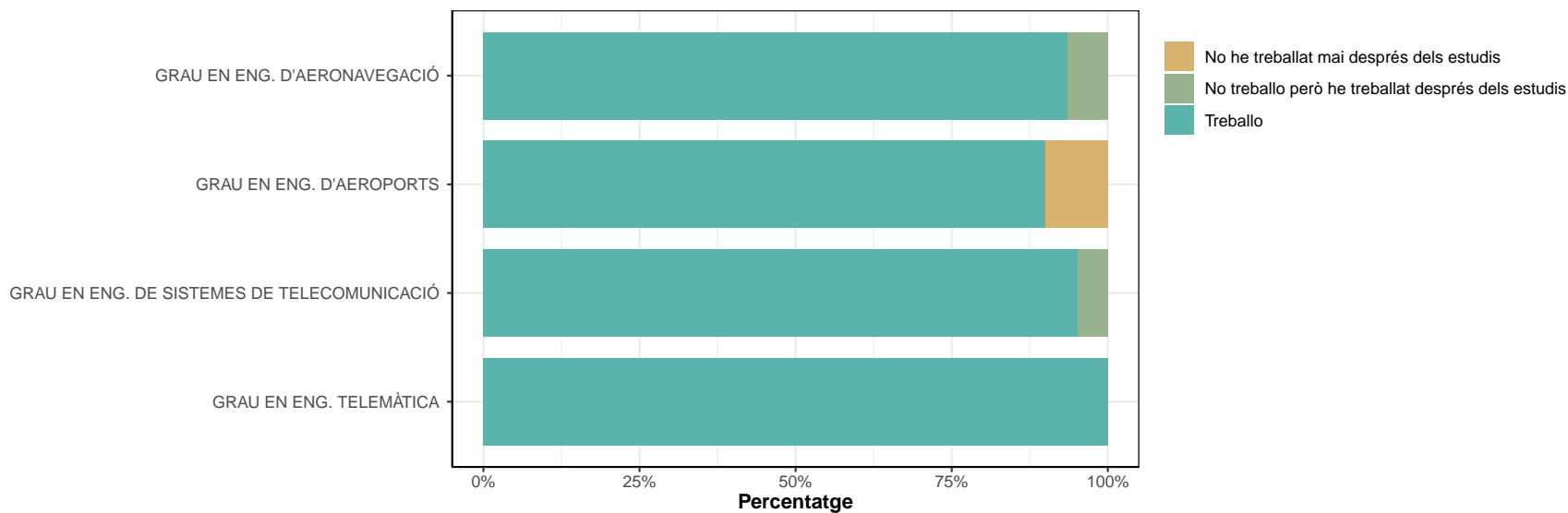

A2. Quina feina teniu o és la darrera que heu tingut?

* No contesten els que han respost "No he treballat mai després dels estudis" a la pregunta A1.

GRAU EN ENG. D'AERONAVEGACIÓ

- AEROLINEA ESPAÑOLA
 - ambit aviació
 - analista de datos
 - banc científic dades
 - cap d'estudis en una escola de pilots
 - catar ear way
 - como ingeniero de testeo en el sector de automocion y tareas como desarrollador o tester
 - control de mantenimiento en aerolínea
 - coordinado mantenimiento compañía aerea
 - disseny procediments
 - En una aerolínea en la part de mantenimiento
 - en una compañía de software, estoy labores de desarrollador de código en una empresa de gestión de tráfico, código de navegación, mantenimiento de satélites
 - Enginyer aeronàutic
 - enginyer d, operacions de vol de vueling
 - Enginyer de ventas
 - Informatic
 - INGENIERA NAUTICA COMPAÑIA AEREA
 - ingeniería de sistemas
 - ingeniero aeronautica
 - INGENIERO DE PLANIFICACION EN UNA AEROLINEA
 - Ingeniero industrial, responsable técnico
 - MANTENIMIENTO AERONAUTIC, ETS JEFE DE PROYECTO, MODIFICACIONES ESTRUCTURALS D'AVIO
 - mantenimiento en iberia
 - oficina técnica mecánica dibujando procesos d, automatización i maquinaria
 - profesora de secundaria de matemáticas
 - PROGRAMADOR DE SISTEMES VISION ARTIFICIAL
 - programador informatic
 - tester de centrales de cotxe
 - treball de aeronautica-estudis de seguretat de programes informatics dels controladors aereas
 - VUELING
-

GRAU EN ENG. D'AEROPORTS

- ADMINISTRATIU ENGINYERIA DE PROCESSOS
- aeroport aena enginyer de seguretat operacional
- aeroport, enginyera serveis
- DEPARTAMENT DE ELECTRONICA DE AUTOMOCIO, GESTIO
- ENGINYER INDUSTRIAL N EMPRESA D'autopmoció

*(continued)***GRAU EN ENG. D'AEROPORTS**

- Fisioterapeuta en un centre privat
- gestio de projectes de construccio, obra
- investigador cientifico en la universidad de barcelona
- manteniment a companyia aerea, planificacio

GRAU EN ENG. DE SISTEMES DE TELECOMUNICACIÓ

- ADMINISTRADOR DE SISTEMAS
- analista desarrollador
- analista en informatica
- automocio enginuer textin
- Autonoma en selecció de personal y recepcionista a un hotel
- Consultor de negocis, departament de tecnologia
- consultoria d,analitics
- cordinador de lsaboratorio de choque de automocion
- departament de innformatica de un ayuntamiento
- DOCTORADO
- doctorat (investigacio i clases)
- EMPRESA DE APLICACIONES DE INTERNET
- energia eolica coordinador software
- ENGINYERIA DE TELECOMUNICACIONES PER A ENTITAT BANCÀRIA
- ingeniero comercial en empresa de equipos hidraulicos
- PRIMER MANAGER
- programador de fireware, software
- PROYECT MANAGER
- start up, integracio
- upc
- validacio de software d,automocio

GRAU EN ENG. TELEMÀTICA

- arquitecto de sistemas
- desarrollador de software
- desarrolladora aplicaciones movils empresa ciber seguretat
- doctorado
- enginyer
- enginyer de dades
- FUNDACIO IDOSCAT PROJECTES ENGINYERIA
- INGENIERO DE PROYECTOS EN UNA EMPRESA DE FERROCARILES
- MANGER D'EQUIP TÈCNIC
- maquinista en renfe

A3. Vau treballar durant els dos últims anys de la carrera?:

* No contesten els que han respost "No he treballat mai després dels estudis" a la pregunta A1.

* TP = Temps parcial, TC = Temps complet

	No, era estudiant a TC o amb alguna feina intermitent		Sí, estudi i treball a TP relacionat amb els estudis		Sí, estudi i treball a TP no relacionat amb els estudis		Sí, estudi i treball a TC relacionat amb els estudis		Sí, estudi i treball a TC no relacionat amb els estudis		NS/NC	
	n	%	n	%	n	%	n	%	n	%	n	%
GRAU EN ENG. D'AERONAVEGACIÓ	13	41.9	11	35.5	3	9.7	2	6.5	2	6.5	0	0
GRAU EN ENG. D'AEROPORTS	3	33.3	0	0	4	44.4	1	11.1	1	11.1	0	0
GRAU EN ENG. DE SISTEMES DE TELECOMUNICACIÓ	11	52.4	7	33.3	1	4.8	2	9.5	0	0	0	0
GRAU EN ENG. TELEMÀTICA	2	20	4	40	0	0	4	40	0	0	0	0
TOTAL	29	40.8	22	31	8	11.3	9	12.7	3	4.2	0	0

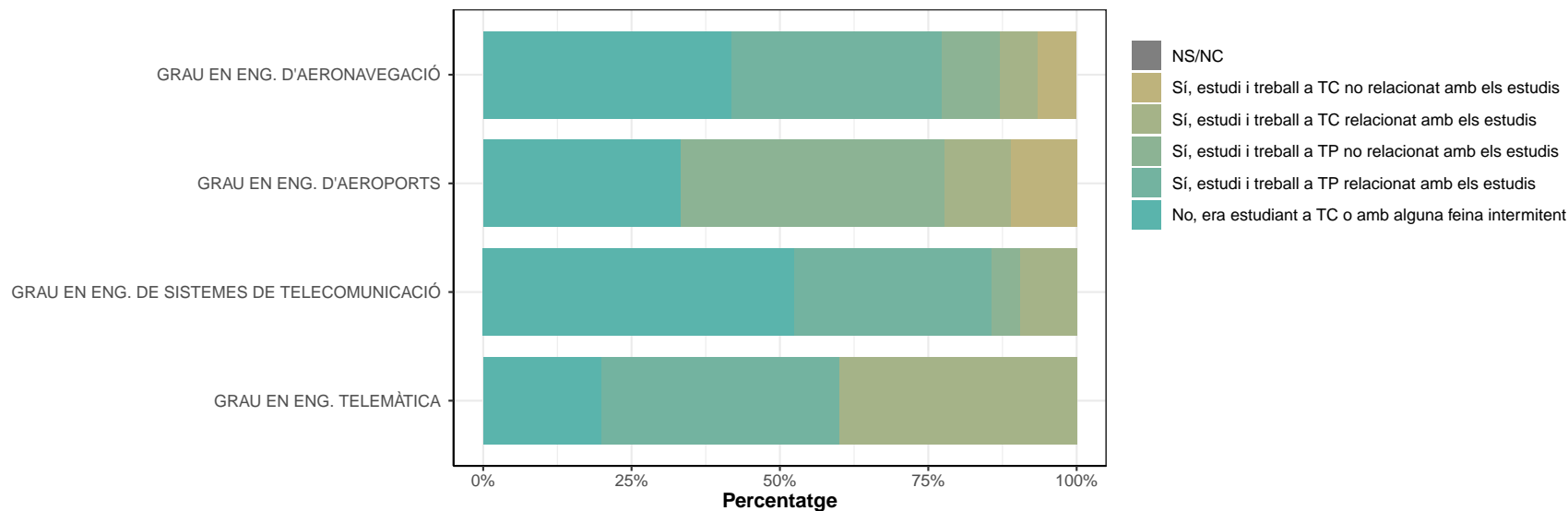

A4. Quantes feines heu tingut des que us vau titular?

* No contesten els que han respost "No he treballat mai després dels estudis" a la pregunta A1. * Incloua l'actual, si s'escau

	1 feina		2 feines		De 3 a 10 feines		Més de 10 feines		Ns/Nc	
	n	%	n	%	n	%	n	%	n	%
GRAU EN ENG. D'AERONAVEGACIÓ	9	29	13	41.9	9	29	0	0	0	0
GRAU EN ENG. D'AEROPORTS	2	22.2	3	33.3	4	44.4	0	0	0	0
GRAU EN ENG. DE SISTEMES DE TELECOMUNICACIÓ	8	38.1	7	33.3	6	28.6	0	0	0	0
GRAU EN ENG. TELEMÀTICA	2	20	3	30	5	50	0	0	0	0
TOTAL	21	29.6	26	36.6	24	33.8	0	0	0	0

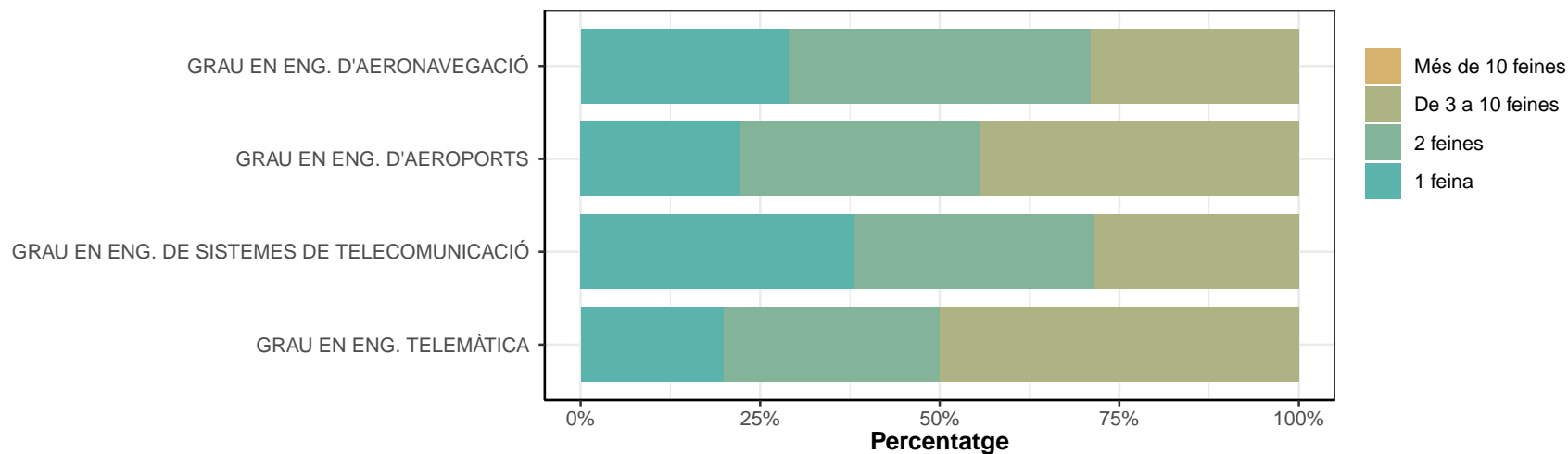

A5. Quant de temps us va costar trobar la primera feina després de titular-vos?

* No contesten els que han respost "No he treballat mai després dels estudis" a la pregunta A1.

	Tenia la feina abans d'acabar la carrera		Menys d'1 mes després d'acabar la carrera		Entre 1 i 3 mesos després d'acabar la carrera		Entre 4 i 6 mesos després d'acabar la carrera		Entre 7 mesos i 1 any després d'acabar la carrera		Més d'1 any després d'acabar la carrera		Ns/Nc	
	n	%	n	%	n	%	n	%	n	%	n	%	n	%
GRAU EN ENG. D'AERONAVEGACIÓ	8	25.8	5	16.1	4	12.9	8	25.8	2	6.5	4	12.9	0	0
GRAU EN ENG. D'AEROPORTS	4	44.4	1	11.1	0	0	0	0	3	33.3	1	11.1	0	0
GRAU EN ENG. DE SISTEMES DE TELECOMUNICACIÓ	7	33.3	5	23.8	7	33.3	1	4.8	0	0	1	4.8	0	0
GRAU EN ENG. TELEMÀTICA	6	60	3	30	1	10	0	0	0	0	0	0	0	0
TOTAL	25	35.2	14	19.7	12	16.9	9	12.7	5	7	6	8.5	0	0

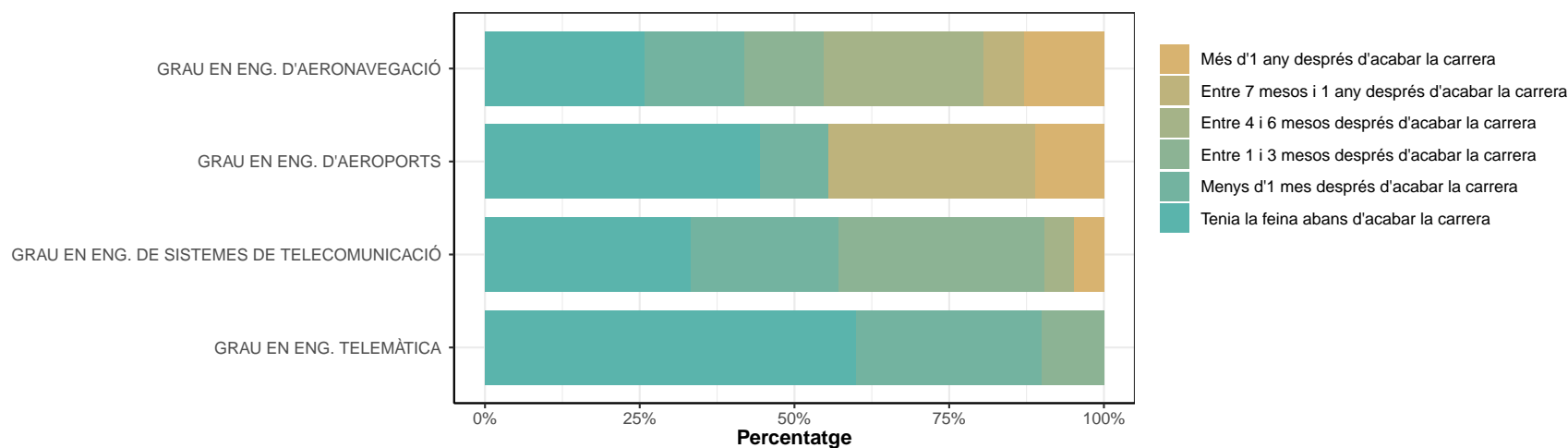

A6. Com la vau trobar?

* No contestan els que han respost "No he treballat mai després dels estudis" a la pregunta A1.

	Contactes personals o familiars		Iniciativa pròpia (donant CV...)		Oposició/concurs públic		Servei d'Ocupació de Catalunya (SOC) / INEM		Borses de treball oficials o col·legis professionals		Creació pròpia empresa/despatx		Pràctiques estudis		Serveis de les universitats		ETT o empreses de selecció		Portals web d'anuncis o premsa		Altres		Ns/Nc	
	n	%	n	%	n	%	n	%	n	%	n	%	n	%	n	%	n	%	n	%	n	%	n	%
GRAU EN ENG. D'AERONAVEGACIÓ	3	9.7	13	41.9	0	0	0	0	0	0	0	0	9	29	0	0	3	9.7	2	6.5	1	3.2	0	0
GRAU EN ENG. D'AEROPORTS	2	22.2	2	22.2	0	0	0	0	0	0	0	0	2	22.2	0	0	0	0	1	11.1	2	22.2	0	0
GRAU EN ENG. DE SISTEMES DE TELECOMUNICACIÓ	2	9.5	6	28.6	0	0	1	4.8	1	4.8	0	0	8	38.1	0	0	1	4.8	2	9.5	0	0	0	0
GRAU EN ENG. TELEMÀTICA	1	10	2	20	1	10	0	0	1	10	0	0	2	20	0	0	2	20	1	10	0	0	0	0
TOTAL	8	11.3	23	32.4	1	1.4	1	1.4	2	2.8	0	0	21	29.6	0	0	6	8.5	6	8.5	3	4.2	0	0

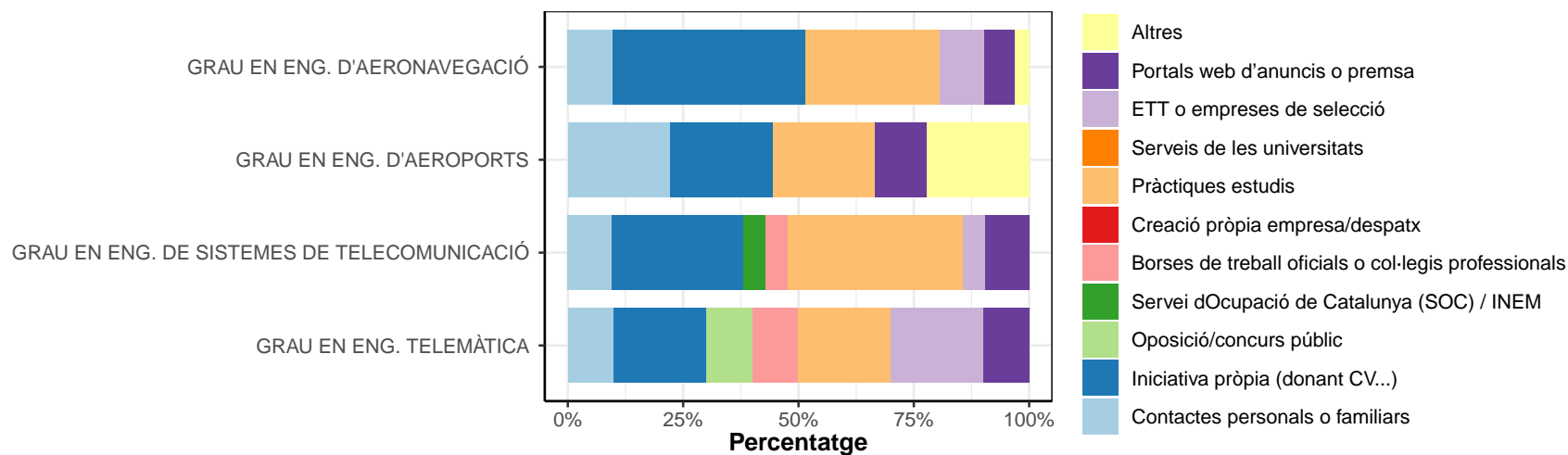

Respostes classificades com Altres

GRAU EN ENG. D'AERONAVEGACIÓ

- ENTRO HACIENDO PRACTICAS

GRAU EN ENG. D'AEROPORTS

- LINKEDIN

- practiques del master

B: EN RELACIÓ AMB LA VOSTRA FEINA ACTUAL (la principal) O LA VOSTRA DARRERA FEINA:

* No contestan els que han respost "No he treballat mai després dels estudis" a la pregunta A1.

B1. Quin any vau començar a treballar-hi?

	Abans del 2015		El 2015		El 2016		El 2017		El 2018		El 2019		El 2020		NS/NC	
	n	%	n	%	n	%	n	%	n	%	n	%	n	%	n	%
GRAU EN ENG. D'AERONAVEGACIÓ	1	3.2	1	3.2	7	22.6	5	16.1	6	19.4	11	35.5	0	0	0	0
GRAU EN ENG. D'AEROPORTS	0	0	0	0	1	11.1	2	22.2	1	11.1	3	33.3	2	22.2	0	0
GRAU EN ENG. DE SISTEMES DE TELECOMUNICACIÓ	1	4.8	1	4.8	8	38.1	4	19	5	23.8	1	4.8	1	4.8	0	0
GRAU EN ENG. TELEMÀTICA	2	20	0	0	1	10	1	10	3	30	3	30	0	0	0	0
TOTAL	4	5.6	2	2.8	17	23.9	12	16.9	15	21.1	18	25.4	3	4.2	0	0

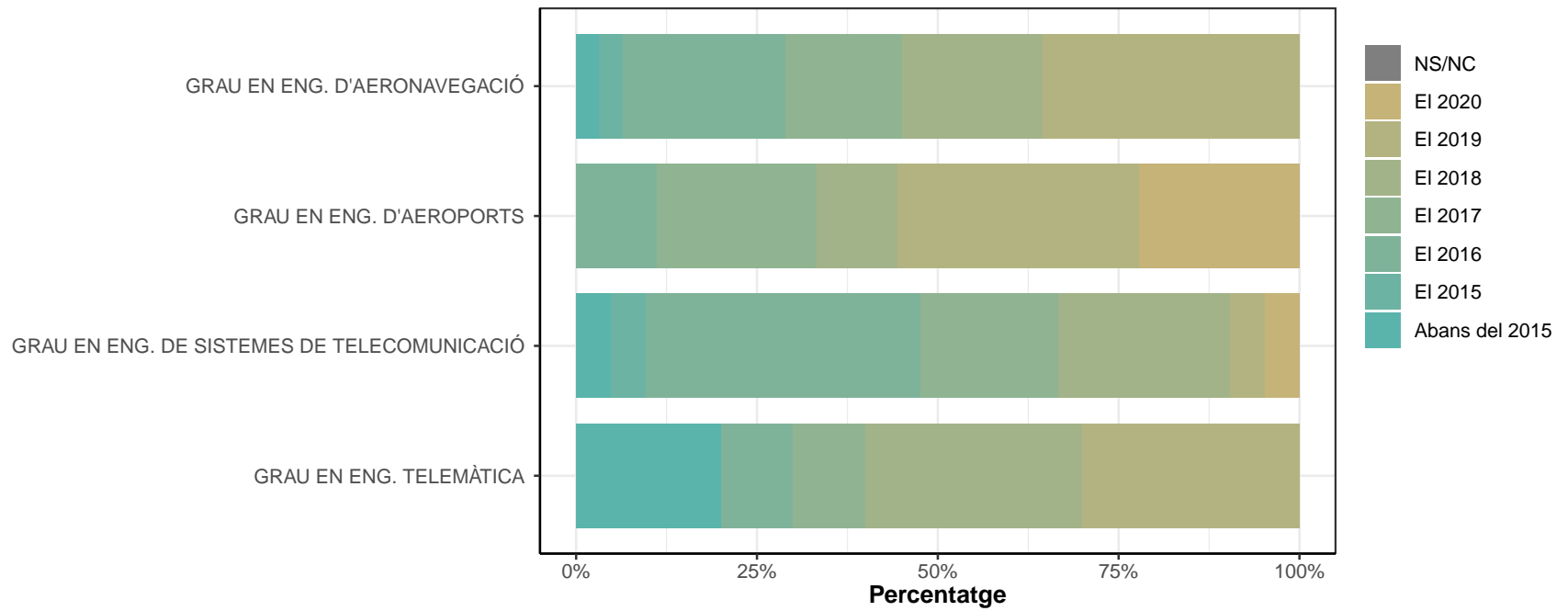

B2. Què calia per a aquesta feina?

	La vostra titulació específica		Només ser titulat universitari		No calia titulació universitària		Ns/Nc	
	n	%	n	%	n	%	n	%
GRAU EN ENG. D'AERONAVEGACIÓ	22	71	9	29	0	0	0	0
GRAU EN ENG. D'AEROPORTS	7	77.8	2	22.2	0	0	0	0
GRAU EN ENG. DE SISTEMES DE TELECOMUNICACIÓ	16	76.2	4	19	1	4.8	0	0
GRAU EN ENG. TELEMÀTICA	6	60	1	10	3	30	0	0
TOTAL	51	71.8	16	22.5	4	5.6	0	0

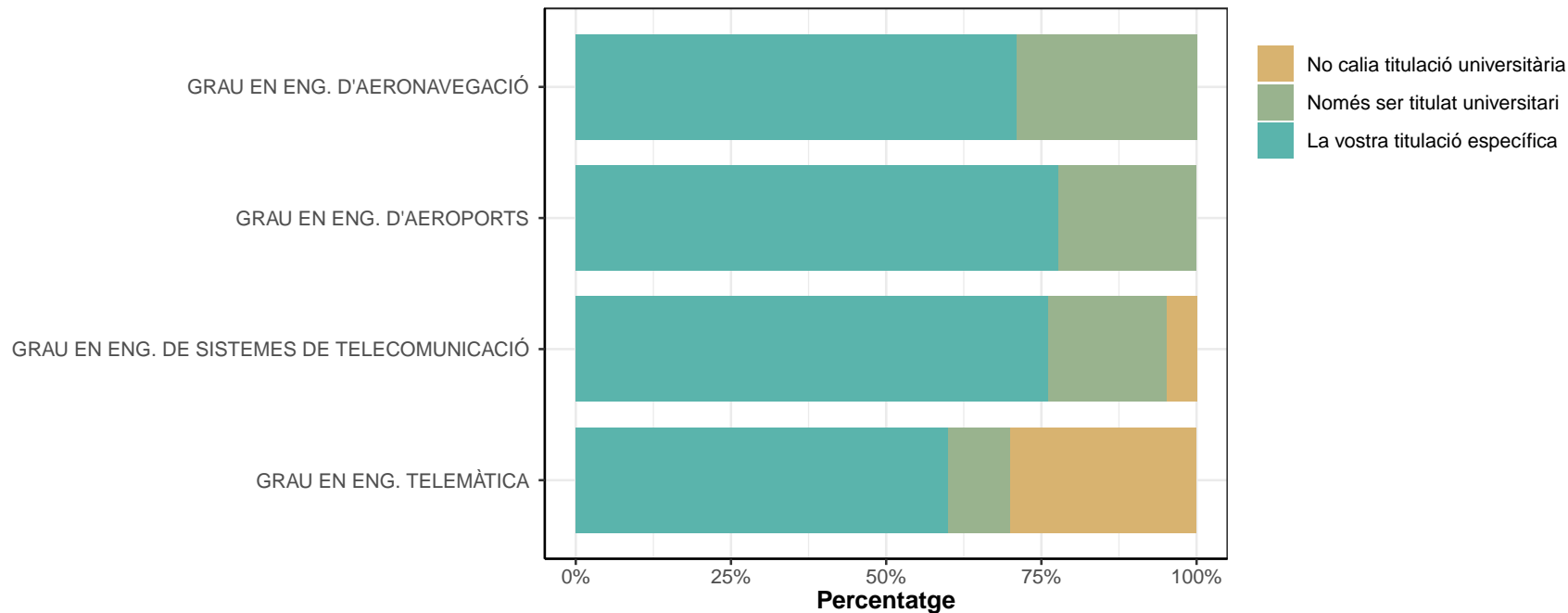

B2.1. El treball que feu o que fèieu és propi de la vostra titulació específica?

	No		Sí	
	n	%	n	%
GRAU EN ENG. D'AERONAVEGACIÓ	13	41.9	18	58.1
GRAU EN ENG. D'AEROPORTS	5	55.6	4	44.4
GRAU EN ENG. DE SISTEMES DE TELECOMUNICACIÓ	11	52.4	10	47.6
GRAU EN ENG. TELEMÀTICA	4	40	6	60
TOTAL	33	46.5	38	53.5

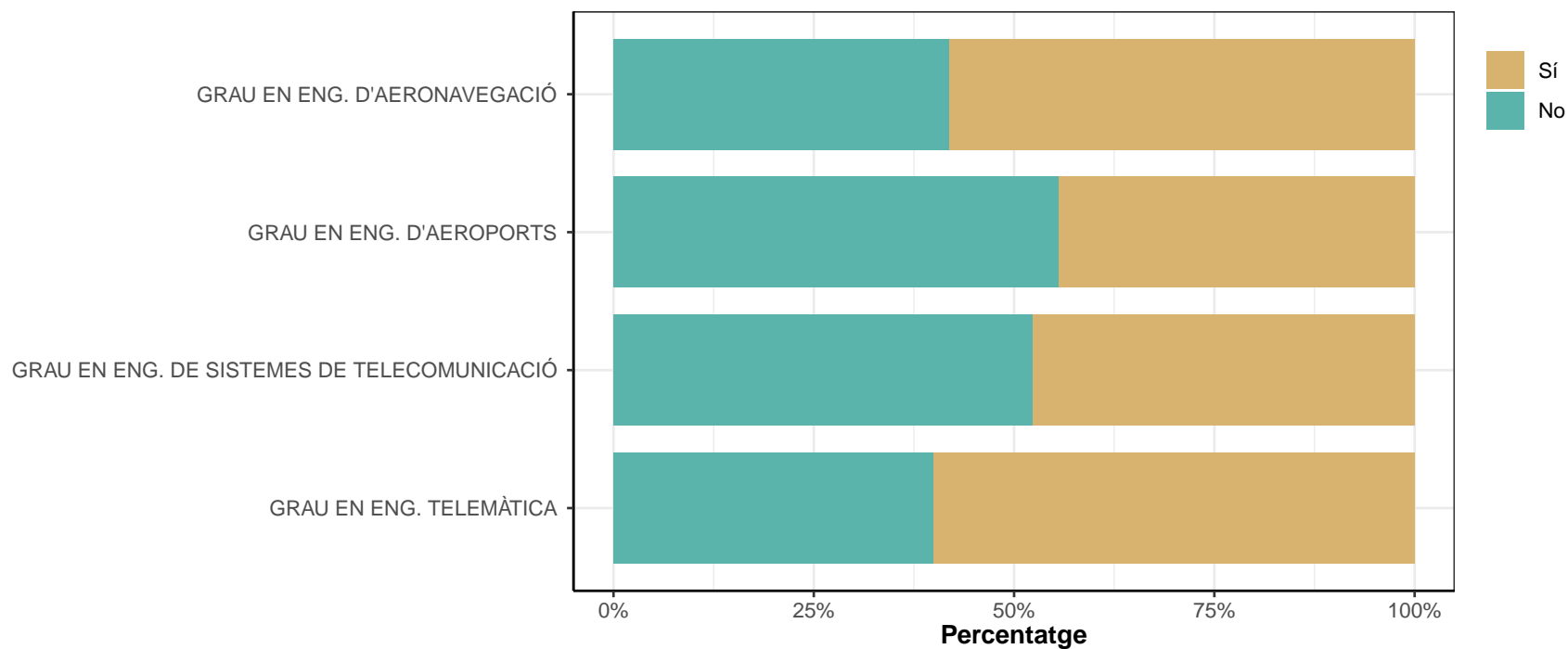

B2.2. Per a la feina que feu o que fèieu, creieu que us cal una titulació universitària?

** Només contesten els que han contestat "No" pregunta B2.1*

	No		Sí	
	n	%	n	%
GRAU EN ENG. D'AERONAVEGACIÓ	2	15.4	11	84.6
GRAU EN ENG. D'AEROPORTS	1	20	4	80
GRAU EN ENG. DE SISTEMES DE TELECOMUNICACIÓ	4	36.4	7	63.6
GRAU EN ENG. TELEMÀTICA	2	50	2	50
TOTAL	9	27.3	24	72.7

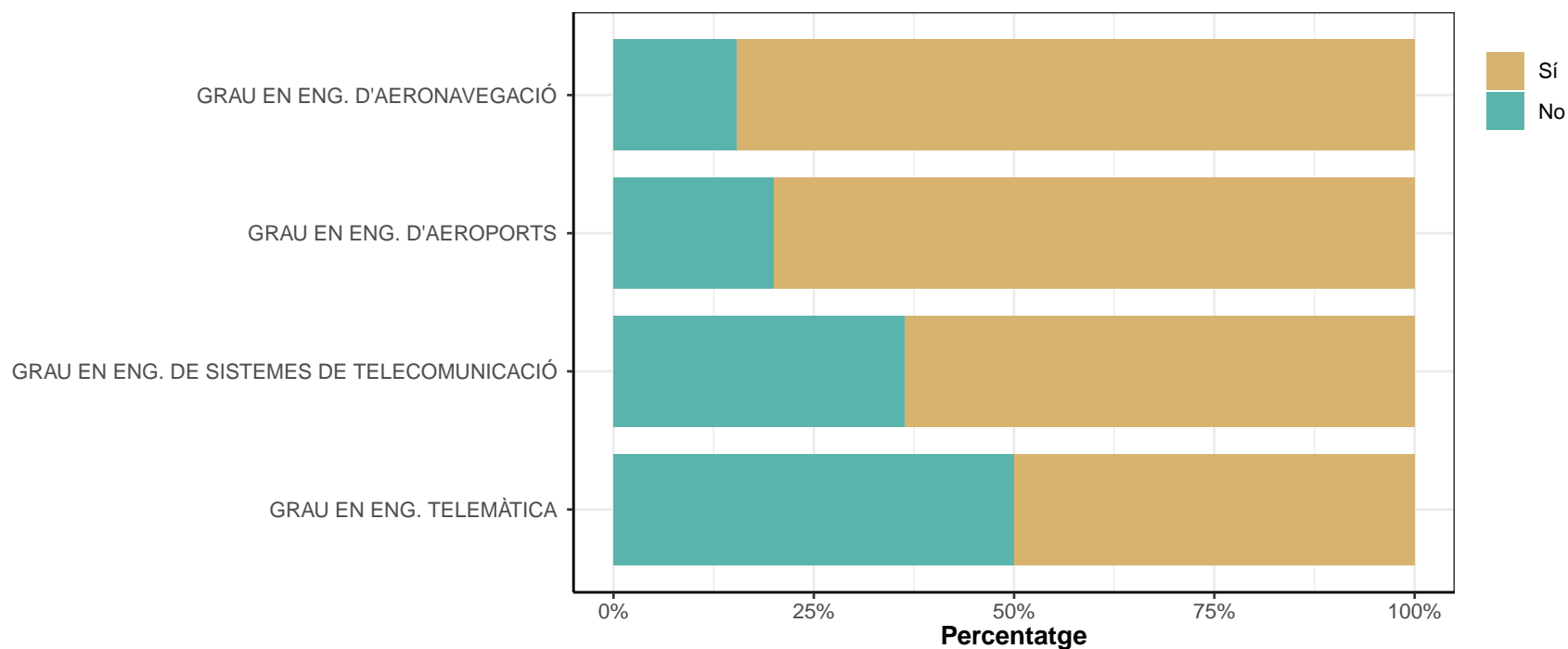

B3. Branca activitat econòmica:

* No contestan els que han respost "No he treballat mai després dels estudis" a la pregunta A1.

	Agricultura, ramaderia, silvicultura, caça		Pesca i piscicultura, aqüicultura d'aigües continentals o marines		Comb. Sòlids, petroli, gas i minerals radioactius		Electricitat, gas i aigua. Fabricació de generadors de vapor, captació, depuració i distribució d'aigua	
	n	%	n	%	n	%	n	%
GRAU EN ENG. D'AERONAVEGACIÓ	0	0	0	0	0	0	0	0
GRAU EN ENG. D'AEROPORTS	0	0	0	0	0	0	0	0
GRAU EN ENG. DE SISTEMES DE TELECOMUNICACIÓ	0	0	0	0	0	0	1	4.8
GRAU EN ENG. TELEMÀTICA	0	0	0	0	0	0	0	0
TOTAL	0	0	0	0	0	0	1	1.4

	Extracció i transformació de minerals		Indústries químiques		Indústries farmacèutiques i cosmètiques		Metal·lúrgia, material elèctric i de precisió	
	n	%	n	%	n	%	n	%
GRAU EN ENG. D'AERONAVEGACIÓ	0	0	0	0	0	0	1	3.2
GRAU EN ENG. D'AEROPORTS	0	0	0	0	0	0	0	0
GRAU EN ENG. DE SISTEMES DE TELECOMUNICACIÓ	0	0	0	0	1	4.8	1	4.8
GRAU EN ENG. TELEMÀTICA	0	0	0	0	0	0	0	0
TOTAL	0	0	0	0	1	1.4	2	2.8

	Materials de transport. Fabricació vehicles motor, bicicletes, construcció naval, material ferroviari, etc.		Productes alimentaris, begudes i tabac		Indústries tèxtils, del cuir i de confeccions		Indústries de la fusta, suro i mobles de fusta	
	n	%	n	%	n	%	n	%
GRAU EN ENG. D'AERONAVEGACIÓ	4	12.9	0	0	0	0	0	0
GRAU EN ENG. D'AEROPORTS	0	0	0	0	0	0	0	0
GRAU EN ENG. DE SISTEMES DE TELECOMUNICACIÓ	5	23.8	0	0	0	0	0	0
GRAU EN ENG. TELEMÀTICA	1	10	0	0	0	0	0	0
TOTAL	10	14.1	0	0	0	0	0	0

	Paper i articles derivats. Arts gràfiques i edició. Fabricació de pasta de paper, cartró		Cautxú i plàstic. Altres indústries manufactureres. Reciclatge. Fabricació de vidre, fibres sintètiques		Construcció		Comerç i reparacions	
	n	%	n	%	n	%	n	%
GRAU EN ENG. D'AERONAVEGACIÓ	0	0	0	0	0	0	0	0
GRAU EN ENG. D'AEROPORTS	0	0	0	0	1	11.1	0	0
GRAU EN ENG. DE SISTEMES DE TELECOMUNICACIÓ	0	0	0	0	0	0	1	4.8
GRAU EN ENG. TELEMÀTICA	0	0	0	0	0	0	0	0
TOTAL	0	0	0	0	1	1.4	1	1.4

	Restaurants, cafès i hosteleria		Transport i activitats afins		Tecnologies de comunicació		Mitjans de comunicació (radio, televisió, cinema, vídeo, editorials, etc.)	
	n	%	n	%	n	%	n	%
GRAU EN ENG. D'AERONAVEGACIÓ	0	0	15	48.4	1	3.2	0	0
GRAU EN ENG. D'AEROPORTS	0	0	4	44.4	0	0	0	0
GRAU EN ENG. DE SISTEMES DE TELECOMUNICACIÓ	0	0	0	0	3	14.3	0	0
GRAU EN ENG. TELEMÀTICA	0	0	2	20	1	10	0	0
TOTAL	0	0	21	29.6	5	7	0	0

	Institucions financeres, assegurances i activitats immobiliàries		Serveis a les empreses. Lloguer de béns		Administració pública, defensa, i seguretat Social		Educació, investigació i serveis culturals	
	n	%	n	%	n	%	n	%
GRAU EN ENG. D'AERONAVEGACIÓ	2	6.5	5	16.1	1	3.2	2	6.5
GRAU EN ENG. D'AEROPORTS	0	0	2	22.2	0	0	1	11.1
GRAU EN ENG. DE SISTEMES DE TELECOMUNICACIÓ	0	0	5	23.8	1	4.8	3	14.3
GRAU EN ENG. TELEMÀTICA	0	0	4	40	0	0	2	20
TOTAL	2	2.8	16	22.5	2	2.8	8	11.3

	Sanitat i assistència social		Altres serveis prestats a la comunitat		Altres		NS/NC	
	n	%	n	%	n	%	n	%
GRAU EN ENG. D'AERONAVEGACIÓ	0	0	0	0	0	0	0	0
GRAU EN ENG. D'AEROPORTS	1	11.1	0	0	0	0	0	0
GRAU EN ENG. DE SISTEMES DE TELECOMUNICACIÓ	0	0	0	0	0	0	0	0
GRAU EN ENG. TELEMÀTICA	0	0	0	0	0	0	0	0
TOTAL	1	1.4	0	0	0	0	0	0

B4. Quin nivell de responsabilitat teniu o teníeu respecte d'altres persones amb les quals treballeu o treballàveu?

	Direcció/gerència		Comandament intermedi		Sense responsabilitat sobre altres persones		Ns/Nc	
	n	%	n	%	n	%	n	%
GRAU EN ENG. D'AERONAVEGACIÓ	1	3.2	17	54.8	13	41.9	0	0
GRAU EN ENG. D'AEROPORTS	1	11.1	3	33.3	5	55.6	0	0
GRAU EN ENG. DE SISTEMES DE TELECOMUNICACIÓ	0	0	6	28.6	15	71.4	0	0
GRAU EN ENG. TELEMÀTICA	0	0	6	60	4	40	0	0
TOTAL	2	2.8	32	45.1	37	52.1	0	0

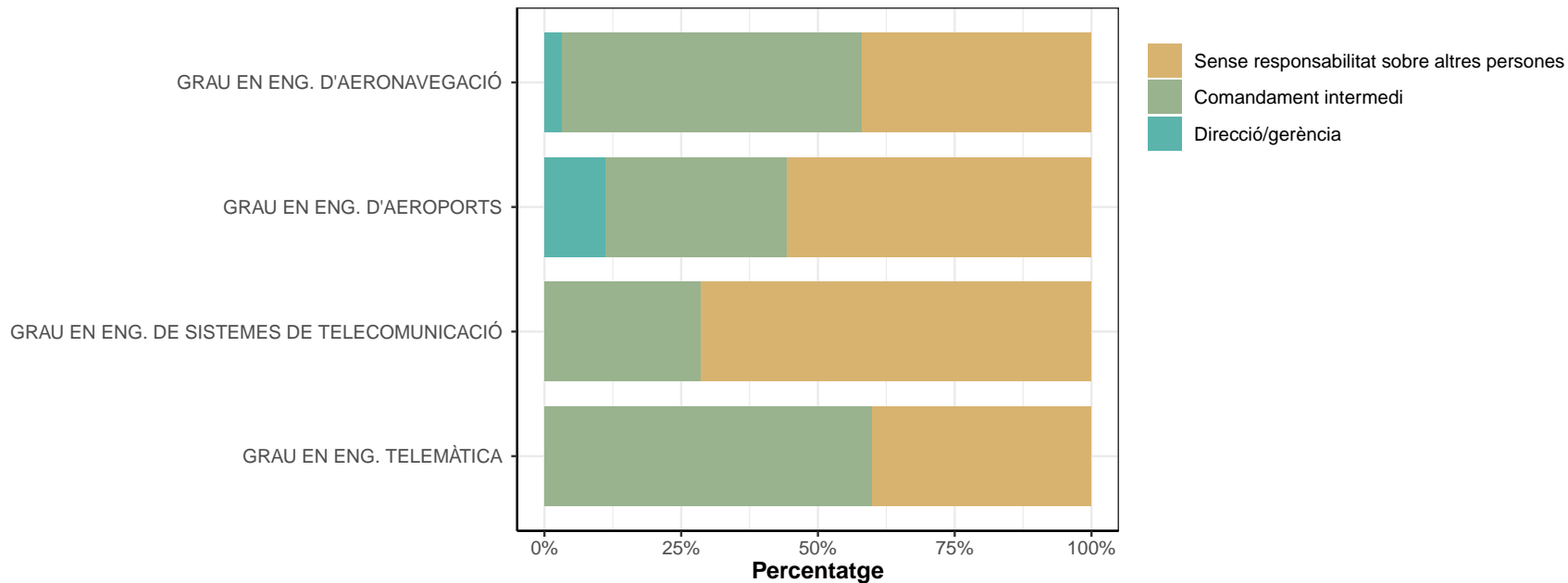

B5. Quin tipus de contracte teniu o teníeu?

	Fix / Indefinit		Autònom		Temporal		Becari/ària		Sense contracte per escrit		Ns/Nc	
	n	%	n	%	n	%	n	%	n	%	n	%
GRAU EN ENG. D'AERONAVEGACIÓ	26	83.9	0	0	5	16.1	0	0	0	0	0	0
GRAU EN ENG. D'AEROPORTS	6	66.7	1	11.1	2	22.2	0	0	0	0	0	0
GRAU EN ENG. DE SISTEMES DE TELECOMUNICACIÓ	14	66.7	2	9.5	3	14.3	2	9.5	0	0	0	0
GRAU EN ENG. TELEMÀTICA	8	80	0	0	1	10	0	0	0	0	1	10
TOTAL	54	76.1	3	4.2	11	15.5	2	2.8	0	0	1	1.4

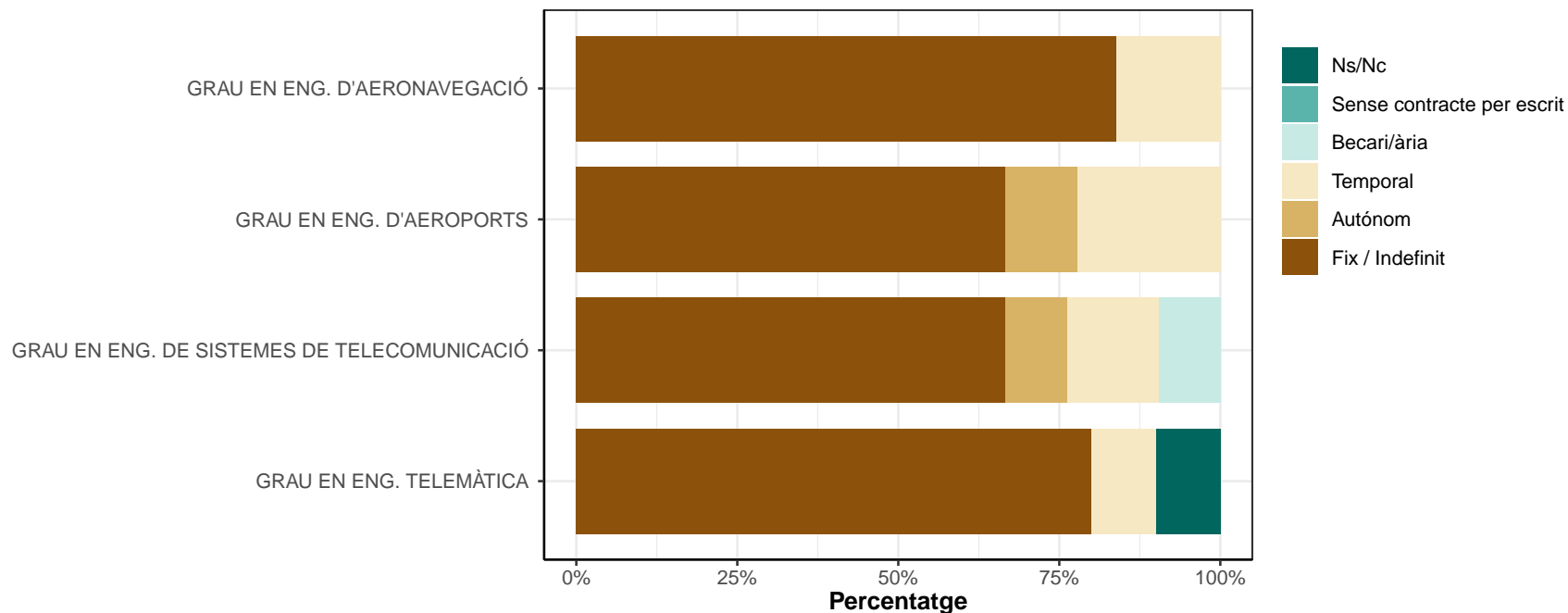

B5.1. En cas d'“Autònom”, treballeu o treballaveu per:

* Només els que han respost “Autònom” a la pregunta B5

	Compte propi		Compte alié		Ns/Nc	
	n	%	n	%	n	%
GRAU EN ENG. D'AERONAVEGACIÓ	0	0	0	0	0	0
GRAU EN ENG. D'AEROPORTS	1	100	0	0	0	0
GRAU EN ENG. DE SISTEMES DE TELECOMUNICACIÓ	1	50	1	50	0	0
GRAU EN ENG. TELEMÀTICA	0	0	0	0	0	0
TOTAL	2	66.7	1	33.3	0	0

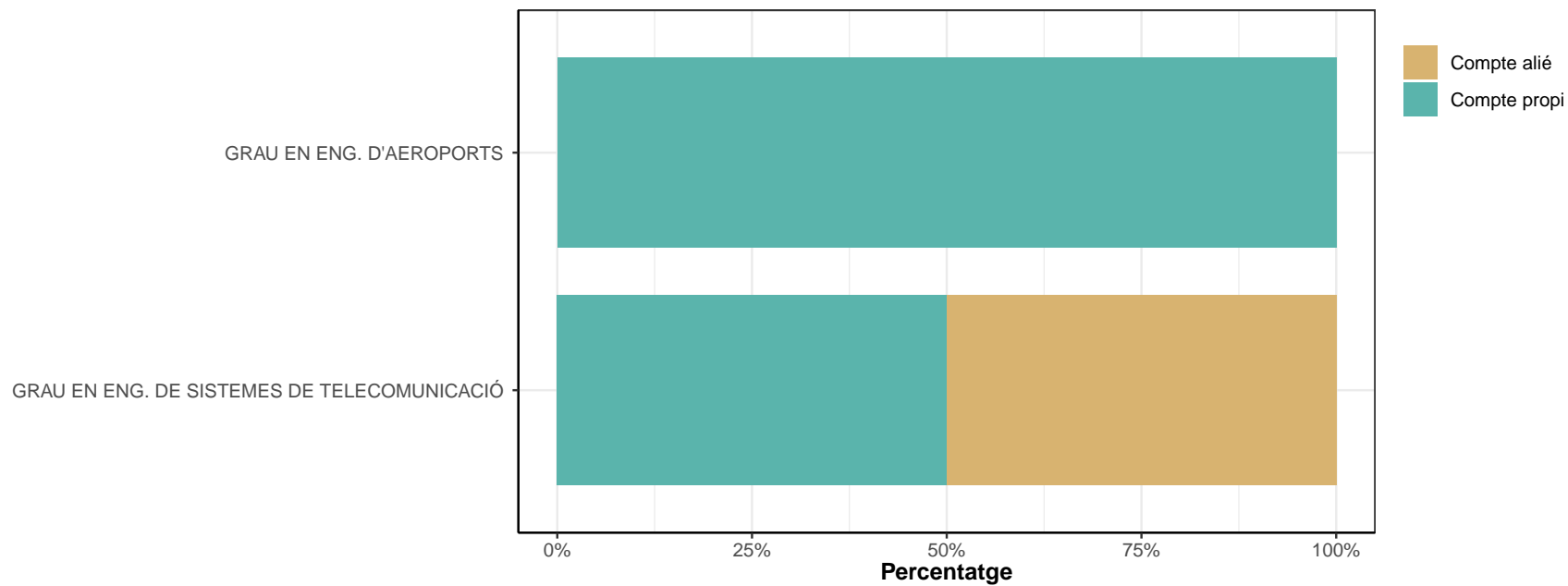

B6. Teniu o teníeu una jornada laboral a temps complet?

* No responen els que han contestat "Becari/ària" a la pregunta B5.

	No		Sí		Ns/Nc	
	n	%	n	%	n	%
GRAU EN ENG. D'AERONAVEGACIÓ	1	3.2	30	96.8	0	0
GRAU EN ENG. D'AEROPORTS	1	11.1	8	88.9	0	0
GRAU EN ENG. DE SISTEMES DE TELECOMUNICACIÓ	0	0	19	100	0	0
GRAU EN ENG. TELEMÀTICA	0	0	10	100	0	0
TOTAL	2	2.9	67	97.1	0	0

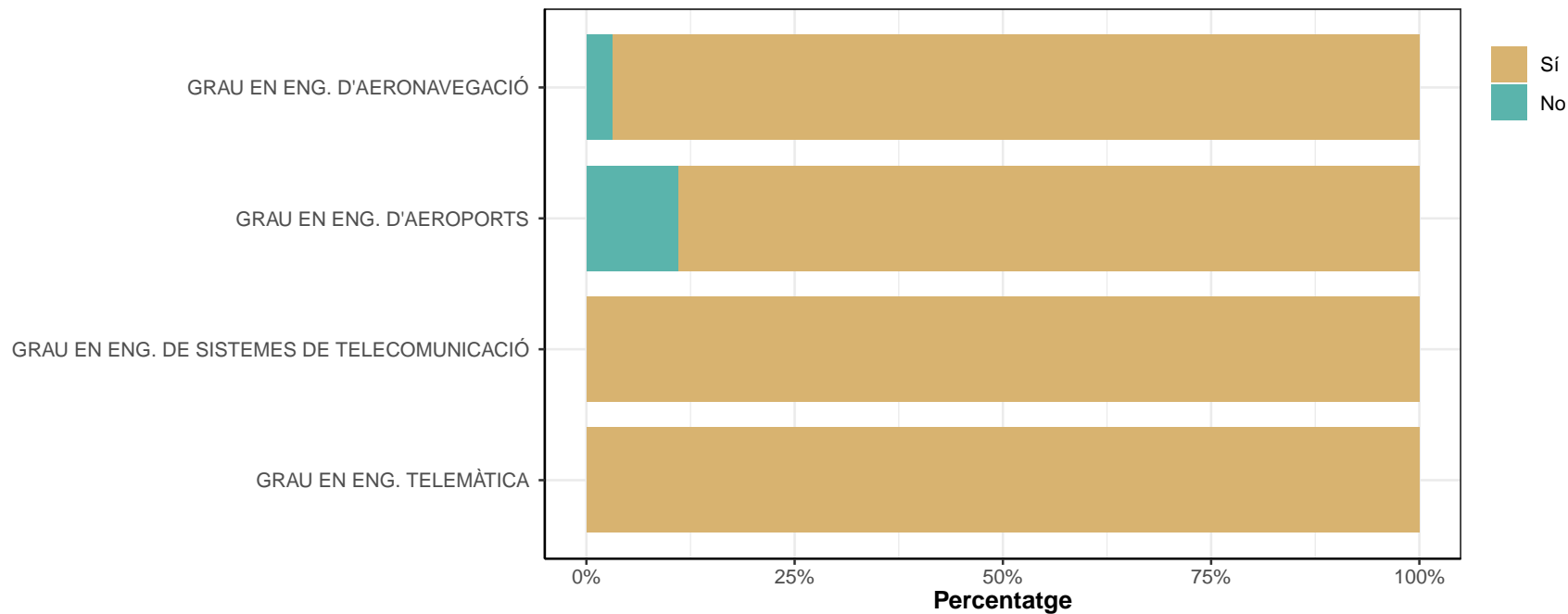

B6.1 En cas de jornada a temps parcial, quantes hores treballeu o treballàveu a la setmana (sense comptar el temps per menjar)?

* No responen els que han contestat "Treball a temps parcial" a la pregunta B6

	Fins a 10 hores per setmana		D'11 a 24 hores setmanals		De 25 a 34 hores setmanals		Ns/Nc	
	n	%	n	%	n	%	n	%
GRAU EN ENG. D'AERONAVEGACIÓ	1	100	0	0	0	0	0	0
GRAU EN ENG. D'AEROPORTS	0	0	0	0	1	100	0	0
GRAU EN ENG. DE SISTEMES DE TELECOMUNICACIÓ	0	0	0	0	0	0	0	0
GRAU EN ENG. TELEMÀTICA	0	0	0	0	0	0	0	0
TOTAL	1	50	0	0	1	50	0	0

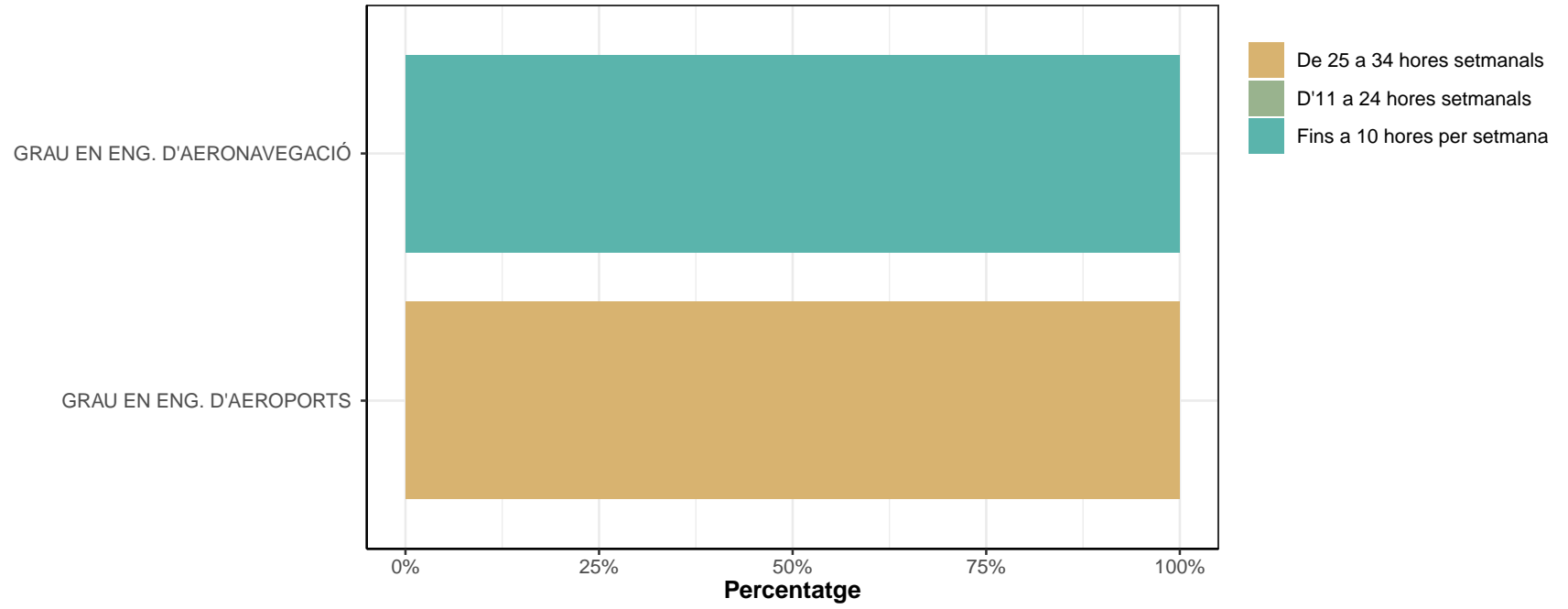

B7. Quina durada té o tenia el contracte?

* Només responen els que han contestat "Temporal" de la pregunta B5

	Menys de sis mesos		Entre sis mesos i un any		Més d'un any		Ns/Nc	
	n	%	n	%	n	%	n	%
GRAU EN ENG. D'AERONAVEGACIÓ	0	0	5	100	0	0	0	0
GRAU EN ENG. D'AEROPORTS	1	50	1	50	0	0	0	0
GRAU EN ENG. DE SISTEMES DE TELECOMUNICACIÓ	0	0	1	33.3	2	66.7	0	0
GRAU EN ENG. TELEMÀTICA	0	0	0	0	1	100	0	0
TOTAL	1	9.1	7	63.6	3	27.3	0	0

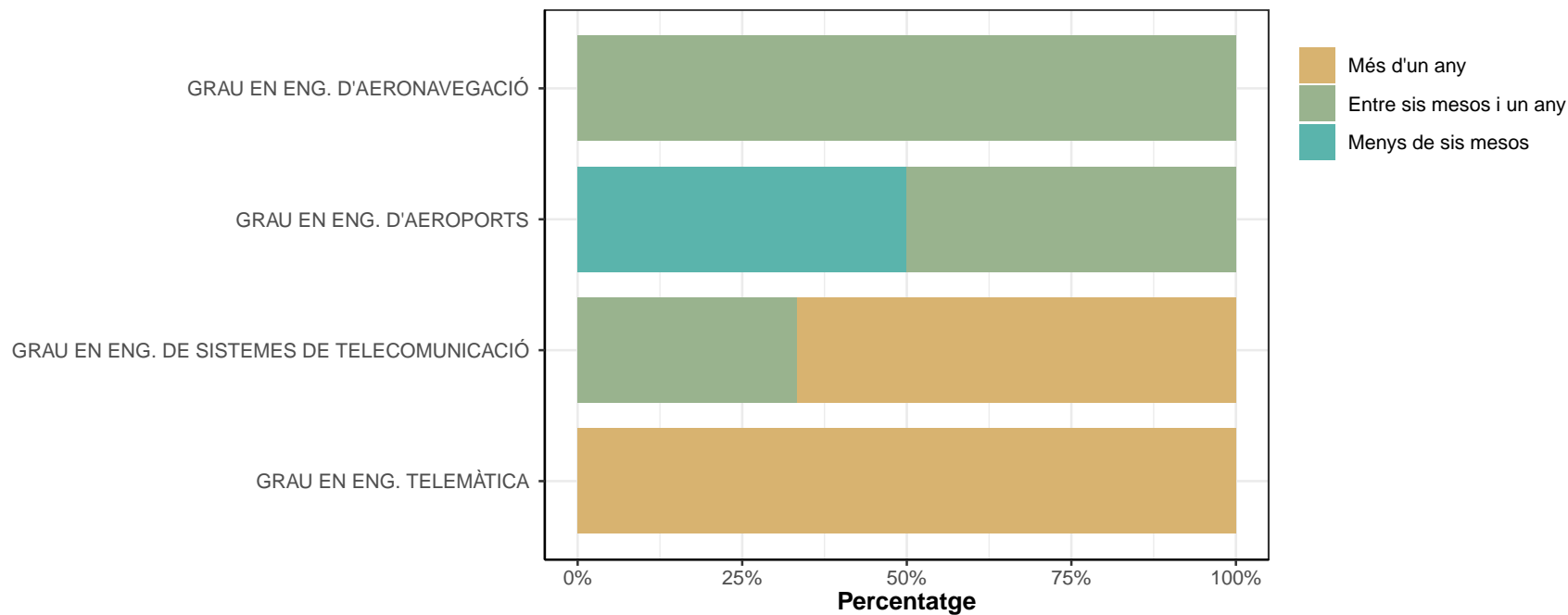

B8. L'empresa és d'àmbit?

	Públic		Privat		Ns/Nc	
	n	%	n	%	n	%
GRAU EN ENG. D'AERONAVEGACIÓ	7	22.6	24	77.4	0	0
GRAU EN ENG. D'AEROPORTS	2	22.2	6	66.7	1	11.1
GRAU EN ENG. DE SISTEMES DE TELECOMUNICACIÓ	4	19	16	76.2	1	4.8
GRAU EN ENG. TELEMÀTICA	4	40	6	60	0	0
TOTAL	17	23.9	52	73.2	2	2.8

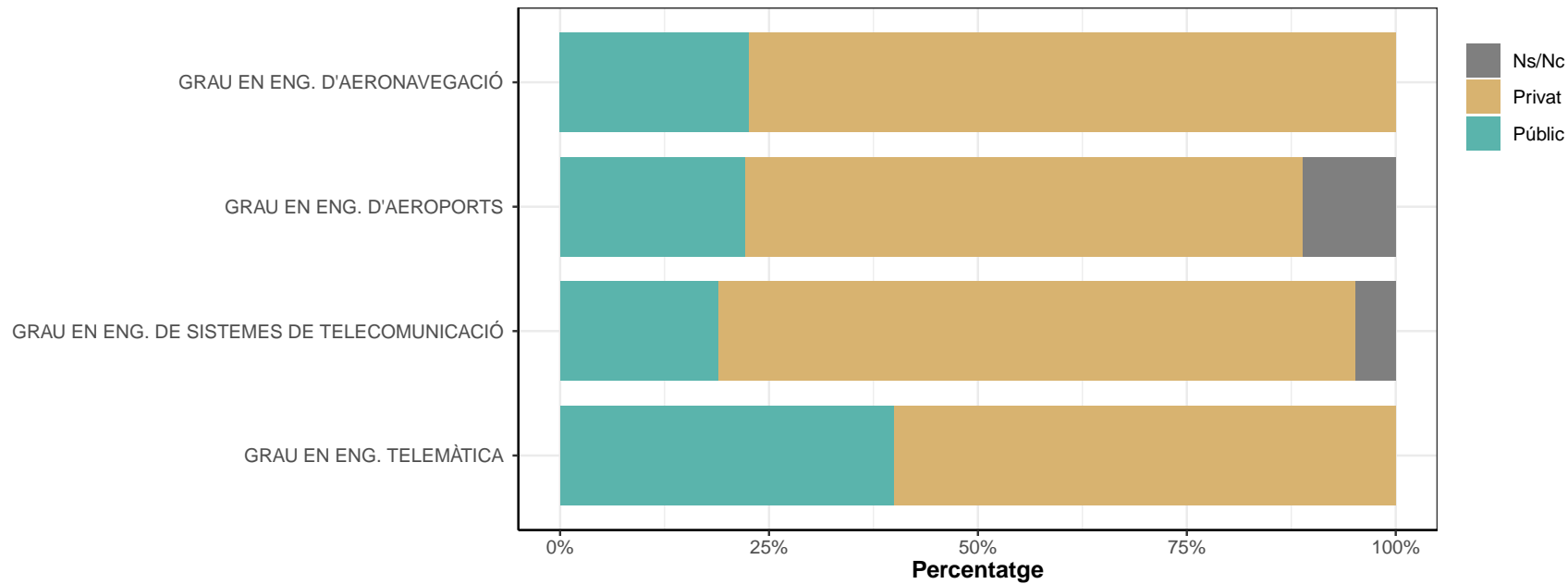

B9. Quant guanyeu o guanyàveu anualment brut?

	Menys de 9.000 €		Entre 9.000 i 12.000 €		Entre 12.001 i 15.000 €		Entre 15.001 i 18.000 €		Entre 18.001 i 24.000 €		Entre 24.001 i 30.000 €		Entre 30.001 i 40.000 €		Entre 40.001 i 50.000 €		Més de 50.000 €		Ns/Nc	
	n	%	n	%	n	%	n	%	n	%	n	%	n	%	n	%	n	%	n	%
GRAU EN ENG. D'AERONAVEGACIÓ	0	0	1	3.2	1	3.2	1	3.2	1	3.2	10	32.3	10	32.3	3	9.7	3	9.7	1	3.2
GRAU EN ENG. D'AEROPORTS	0	0	0	0	1	11.1	0	0	4	44.4	1	11.1	2	22.2	0	0	1	11.1	0	0
GRAU EN ENG. DE SISTEMES DE TELECOMUNICACIÓ	0	0	0	0	0	0	2	9.5	2	9.5	8	38.1	7	33.3	2	9.5	0	0	0	0
GRAU EN ENG. TELEMÀTICA	0	0	0	0	1	10	0	0	1	10	2	20	3	30	3	30	0	0	0	0
TOTAL	0	0	1	1.4	3	4.2	3	4.2	8	11.3	21	29.6	22	31	8	11.3	4	5.6	1	1.4

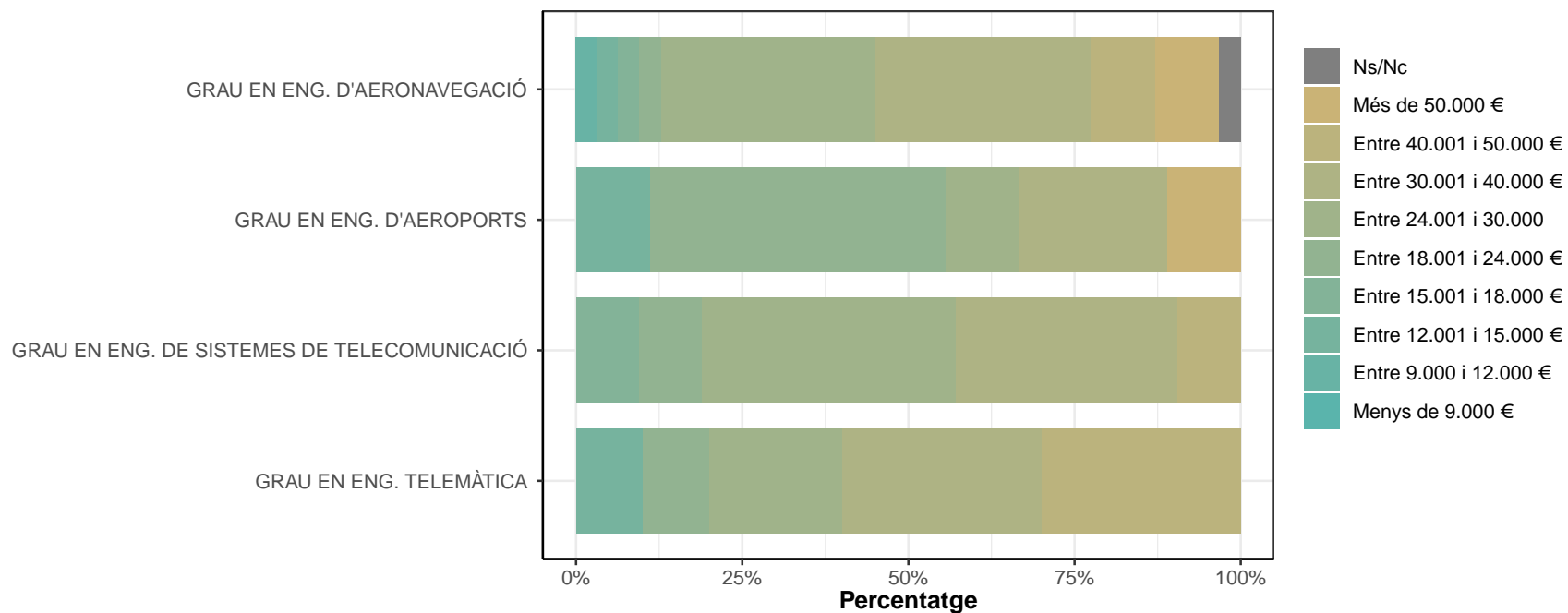

B10. Quants treballadors/ores té l'empresa?

* No responen els que han contestat "Becaria/ària" a la pregunta B5

	10 o menys		Entre 11 i 50		Entre 51 i 100		Entre 101 i 250		Entre 251 i 500		Més de 500		Ns/Nc	
	n	%	n	%	n	%	n	%	n	%	n	%	n	%
GRAU EN ENG. D'AERONAVEGACIÓ	0	0	3	9.7	3	9.7	2	6.5	4	12.9	19	61.3	0	0
GRAU EN ENG. D'AEROPORTS	2	22.2	0	0	0	0	0	0	4	44.4	3	33.3	0	0
GRAU EN ENG. DE SISTEMES DE TELECOMUNICACIÓ	3	15.8	2	10.5	1	5.3	1	5.3	1	5.3	11	57.9	0	0
GRAU EN ENG. TELEMÀTICA	0	0	2	20	2	20	2	20	1	10	2	20	1	10
TOTAL	5	7.2	7	10.1	6	8.7	5	7.2	10	14.5	35	50.7	1	1.4

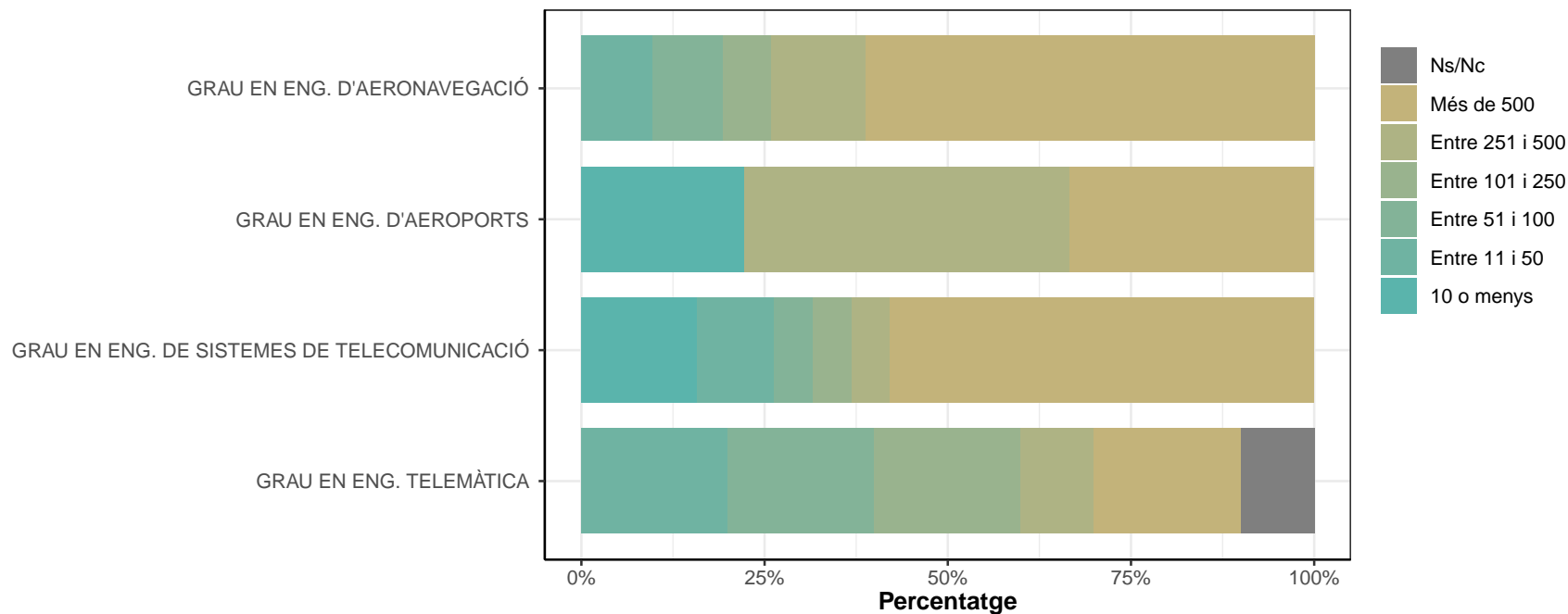

B11. On treballeu o treballàveu (província o país)?

	Barcelona		Tarragona		Girona		Lleida		Resta de comunitats autònomes		Europa		Resta del món		Ns/Nc	
	n	%	n	%	n	%	n	%	n	%	n	%	n	%	n	%
GRAU EN ENG. D'AERONAVEGACIÓ	15	48.4	1	3.2	1	3.2	0	0	10	32.3	4	12.9	0	0	0	0
GRAU EN ENG. D'AEROPORTS	9	100	0	0	0	0	0	0	0	0	0	0	0	0	0	0
GRAU EN ENG. DE SISTEMES DE TELECOMUNICACIÓ	20	95.2	0	0	0	0	0	0	1	4.8	0	0	0	0	0	0
GRAU EN ENG. TELEMÀTICA	10	100	0	0	0	0	0	0	0	0	0	0	0	0	0	0
TOTAL	54	76.1	1	1.4	1	1.4	0	0	11	15.5	4	5.6	0	0	0	0

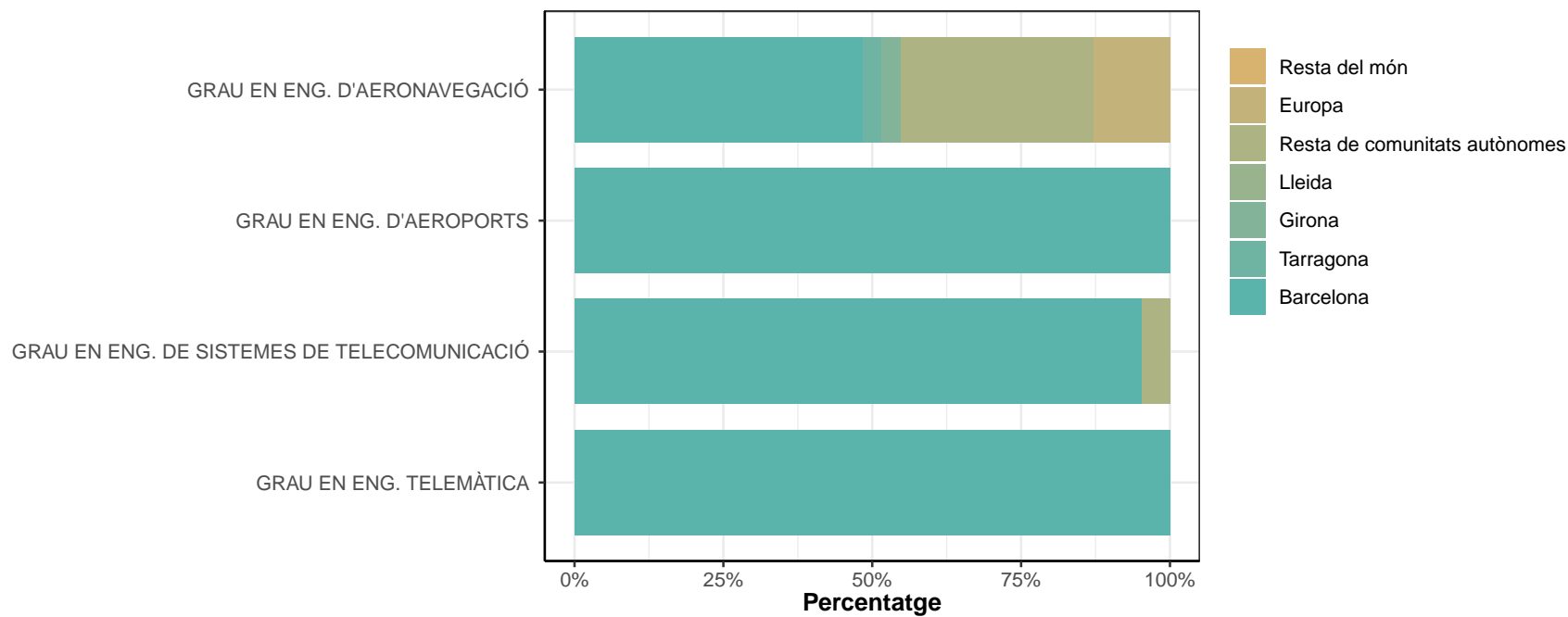

B11.1. En quin país?

* *Contesten els que han respost "Europa" de la pregunta B11.*

GRAU EN ENG. D'AERONAVEGACIÓ
- Bèlgica
- Bèlgica
- Alemanya
- Regne Unit

B11.2 En quin continent?

* *Contesten els que han respost "Resta del món" a la pregunta B11.*

	Europa		Àfrica		Amèrica		Àsia		Oceania		NS/NC	
	n	%	n	%	n	%	n	%	n	%	n	%
GRAU EN ENG. D'AERONAVEGACIÓ	0	0	0	0	0	0	0	0	0	0	0	0
GRAU EN ENG. D'AEROPORTS	0	0	0	0	0	0	0	0	0	0	0	0
GRAU EN ENG. DE SISTEMES DE TELECOMUNICACIÓ	0	0	0	0	0	0	0	0	0	0	0	0
GRAU EN ENG. TELEMÀTICA	0	0	0	0	0	0	0	0	0	0	0	0
TOTAL	0	0	0	0	0	0	0	0	0	0	0	0

B11.2.1. En quin país?

** Contesten els que han respost “Resta del món” de la pregunta B11.*

Ningú ha marcat ‘Resta del món’ a la pregunta B11.

C: VALORACIÓ DE LA SATISFACCIÓ EN RELACIÓ AMB LA VOSTRA FEINA ACTUAL

* Escala de valoració: 1=molt insatisfet/a; 7=molt satisfet/a; Ns/Nc

* No contesten els que han contestat "Sí" de la pregunta A2, "Becaria/ària" i "Sense contracte" de la pregunta B5

* n: Nombre de respostes

C1. El contingut de la feina

	1		2		3		4		5		6		7		NS/NC		Mitjana	Desv. Tipus
	n	%	n	%	n	%	n	%	n	%	n	%	n	%	n	%		
GRAU EN ENG. D'AERONAVEGACIÓ	0	0	0	0	2	6.9	1	3.4	5	17.2	13	44.8	8	27.6	0	0	5.8	1.1
GRAU EN ENG. D'AEROPORTS	0	0	0	0	1	11.1	0	0	1	11.1	4	44.4	3	33.3	0	0	5.9	1.27
GRAU EN ENG. DE SISTEMES DE TELECOMUNICACIÓ	0	0	0	0	0	0	0	0	8	44.4	6	33.3	3	16.7	1	5.6	5.7	0.77
GRAU EN ENG. TELEMÀTICA	0	0	0	0	0	0	0	0	1	10	1	10	8	80	0	0	6.7	0.67
TOTAL	0	0	0	0	3	4.5	1	1.5	15	22.7	24	36.4	22	33.3	1	1.5	5.9	1.03

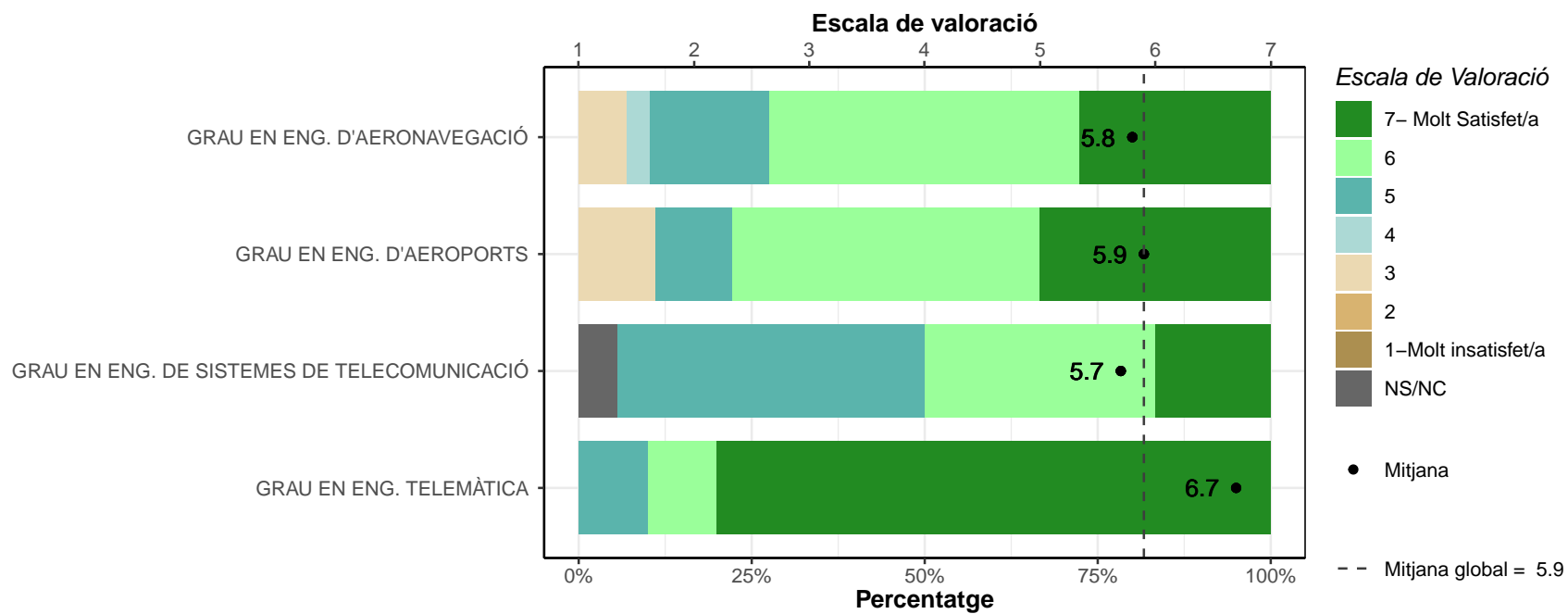

C2. Amb les perspectives de millora i promoció.

	1		2		3		4		5		6		7		NS/NC		Mitjana	Desv. Tipus
	n	%	n	%	n	%	n	%	n	%	n	%	n	%	n	%		
GRAU EN ENG. D'AERONAVEGACIÓ	0	0	0	0	2	6.9	5	17.2	5	17.2	11	37.9	6	20.7	0	0	5.5	1.21
GRAU EN ENG. D'AEROPORTS	0	0	0	0	0	0	3	33.3	2	22.2	4	44.4	0	0	0	0	5.1	0.93
GRAU EN ENG. DE SISTEMES DE TELECOMUNICACIÓ	0	0	1	5.6	3	16.7	2	11.1	3	16.7	4	22.2	4	22.2	1	5.6	5.1	1.64
GRAU EN ENG. TELEMÀTICA	0	0	0	0	0	0	0	0	1	10	3	30	6	60	0	0	6.5	0.71
TOTAL	0	0	1	1.5	5	7.6	10	15.2	11	16.7	22	33.3	16	24.2	1	1.5	5.5	1.31

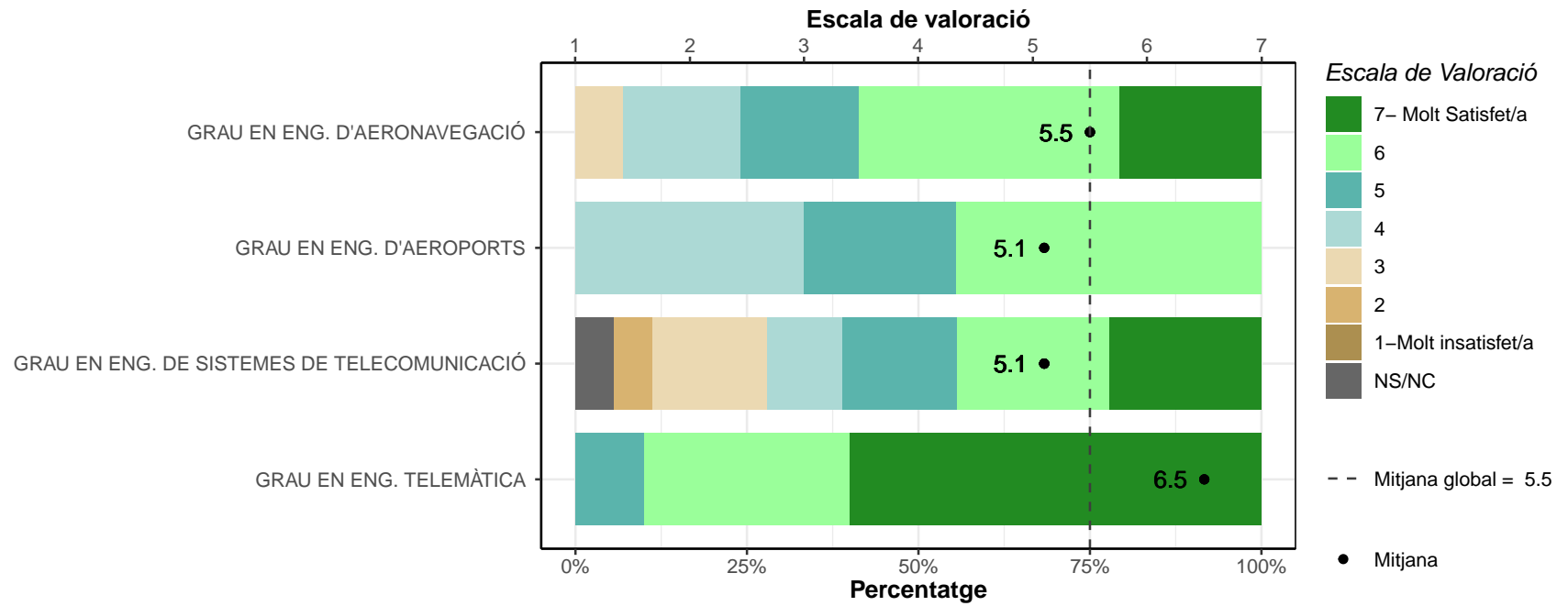

C3. Amb el nivell de retribució.

	1		2		3		4		5		6		7		NS/NC		Mitjana	Desv. Tipus
	n	%	n	%	n	%	n	%	n	%	n	%	n	%	n	%		
GRAU EN ENG. D'AERONAVEGACIÓ	1	3.4	0	0	3	10.3	3	10.3	11	37.9	8	27.6	3	10.3	0	0	5	1.35
GRAU EN ENG. D'AEROPORTS	0	0	0	0	0	0	2	22.2	4	44.4	2	22.2	1	11.1	0	0	5.2	0.97
GRAU EN ENG. DE SISTEMES DE TELECOMUNICACIÓ	0	0	0	0	1	5.6	3	16.7	5	27.8	6	33.3	2	11.1	1	5.6	5.3	1.1
GRAU EN ENG. TELEMÀTICA	0	0	0	0	0	0	0	0	5	50	1	10	4	40	0	0	5.9	0.99
TOTAL	1	1.5	0	0	4	6.1	8	12.1	25	37.9	17	25.8	10	15.2	1	1.5	5.3	1.2

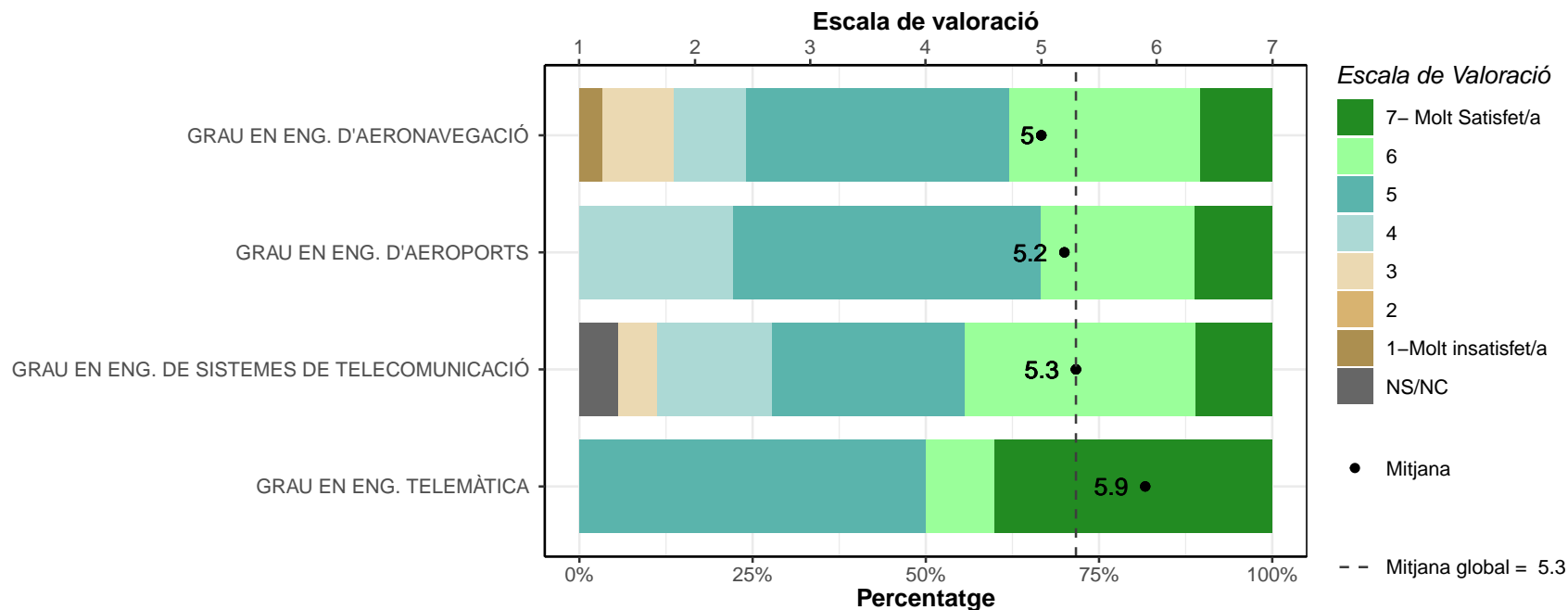

C4. Amb la utilitat dels coneixements de la formació universitària per a la feina.

	1		2		3		4		5		6		7		NS/NC		Mitjana	Desv. Tipus
	n	%	n	%	n	%	n	%	n	%	n	%	n	%	n	%		
GRAU EN ENG. D'AERONAVEGACIÓ	2	6.9	2	6.9	1	3.4	10	34.5	9	31	3	10.3	2	6.9	0	0	4.3	1.49
GRAU EN ENG. D'AEROPORTS	0	0	0	0	1	11.1	0	0	7	77.8	1	11.1	0	0	0	0	4.9	0.78
GRAU EN ENG. DE SISTEMES DE TELECOMUNICACIÓ	0	0	0	0	1	5.6	2	11.1	10	55.6	4	22.2	0	0	1	5.6	5	0.79
GRAU EN ENG. TELEMÀTICA	0	0	0	0	0	0	3	30	2	20	2	20	3	30	0	0	5.5	1.27
TOTAL	2	3	2	3	3	4.5	15	22.7	28	42.4	10	15.2	5	7.6	1	1.5	4.8	1.27

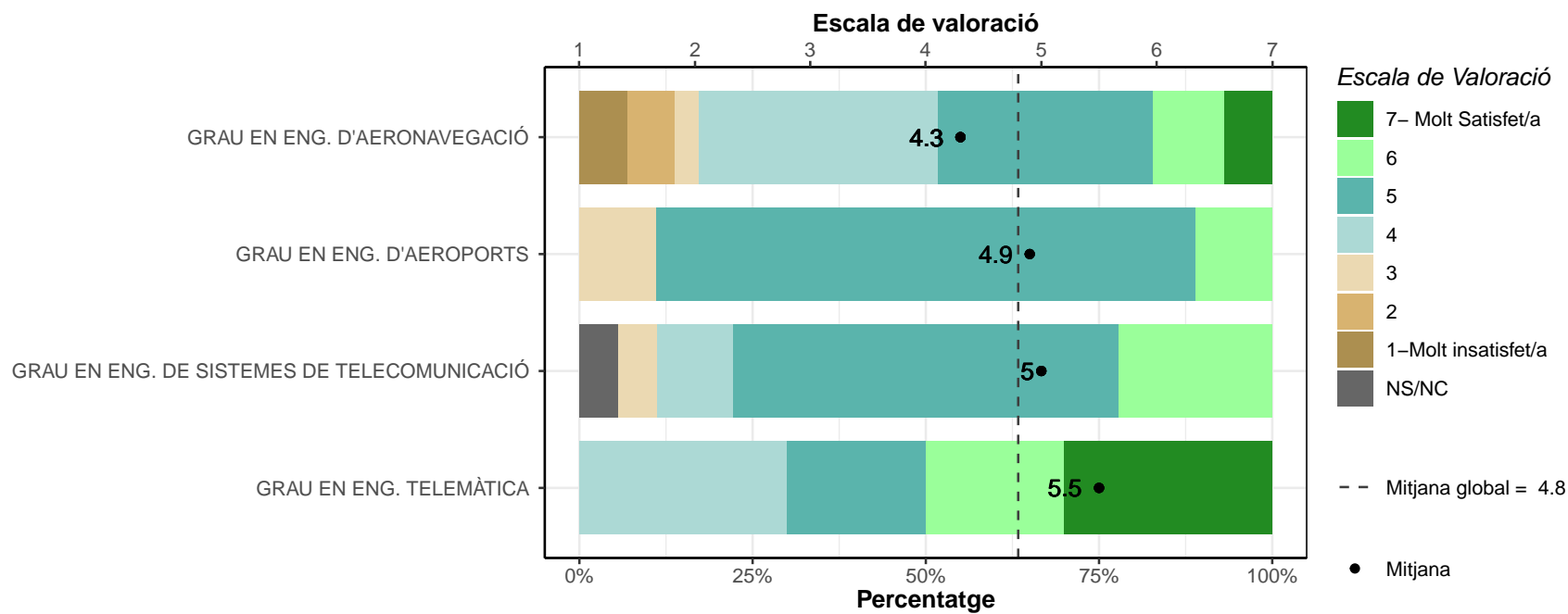

C5. Amb la feina en general.

* També contesten els que han contestat "Becari/ària" a la pregunta B5.

	1		2		3		4		5		6		7		NS/NC		Mitjana	Desv. Tipus
	n	%	n	%	n	%	n	%	n	%	n	%	n	%	n	%		
GRAU EN ENG. D'AERONAVEGACIÓ	0	0	0	0	2	6.9	2	6.9	10	34.5	12	41.4	3	10.3	0	0	5.4	1.02
GRAU EN ENG. D'AEROPORTS	0	0	0	0	0	0	0	0	4	44.4	5	55.6	0	0	0	0	5.6	0.53
GRAU EN ENG. DE SISTEMES DE TELECOMUNICACIÓ	0	0	0	0	0	0	1	5	2	10	15	75	2	10	0	0	5.9	0.64
GRAU EN ENG. TELEMÀTICA	0	0	0	0	0	0	1	10	0	0	5	50	4	40	0	0	6.2	0.92
TOTAL	0	0	0	0	2	2.9	4	5.9	16	23.5	37	54.4	9	13.2	0	0	5.7	0.89

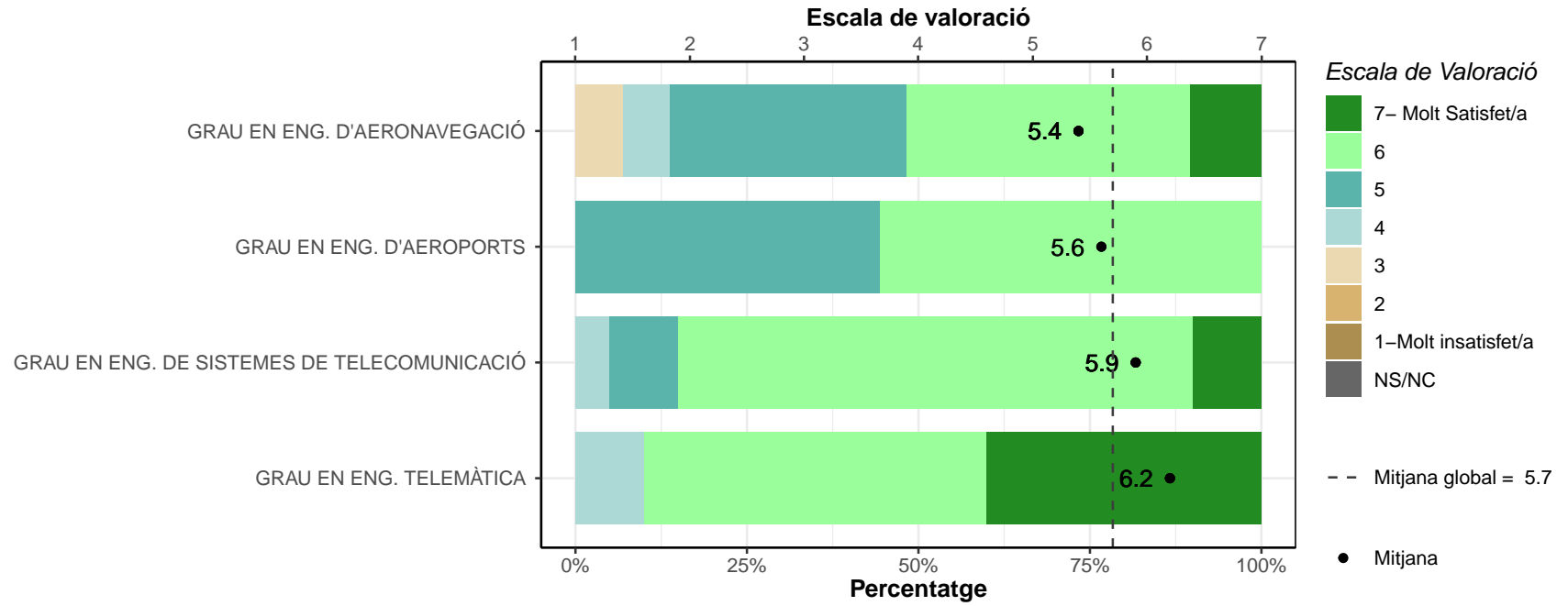

D: VALORACIÓ DE LA FORMACIÓ REBUDA I LA SEVA ADEQUACIÓ AL LLOC DE TREBALL

D1. Què opineu de la formació que vau rebre a la universitat? Puntueu de l'1 (molt baix) al 7 (molt bo) el nivell de formació rebut a la universitat.

* Escala de valoració: 1=molt baix; 7=molt alt; NS/NC

* n: Nombre de respostes

Formació teòrica.

	1		2		3		4		5		6		7		NS/NC		Mitjana	Desv. Tipus
	n	%	n	%	n	%	n	%	n	%	n	%	n	%	n	%		
GRAU EN ENG. D'AERONAVEGACIÓ	0	0	0	0	0	0	6	19.4	14	45.2	10	32.3	1	3.2	0	0	5.2	0.79
GRAU EN ENG. D'AEROPORTS	0	0	0	0	0	0	0	0	8	80	2	20	0	0	0	0	5.2	0.42
GRAU EN ENG. DE SISTEMES DE TELECOMUNICACIÓ	0	0	0	0	1	4.8	2	9.5	7	33.3	11	52.4	0	0	0	0	5.3	0.86
GRAU EN ENG. TELEMÀTICA	0	0	0	0	0	0	2	20	0	0	5	50	3	30	0	0	5.9	1.1
TOTAL	0	0	0	0	1	1.4	10	13.9	29	40.3	28	38.9	4	5.6	0	0	5.3	0.84

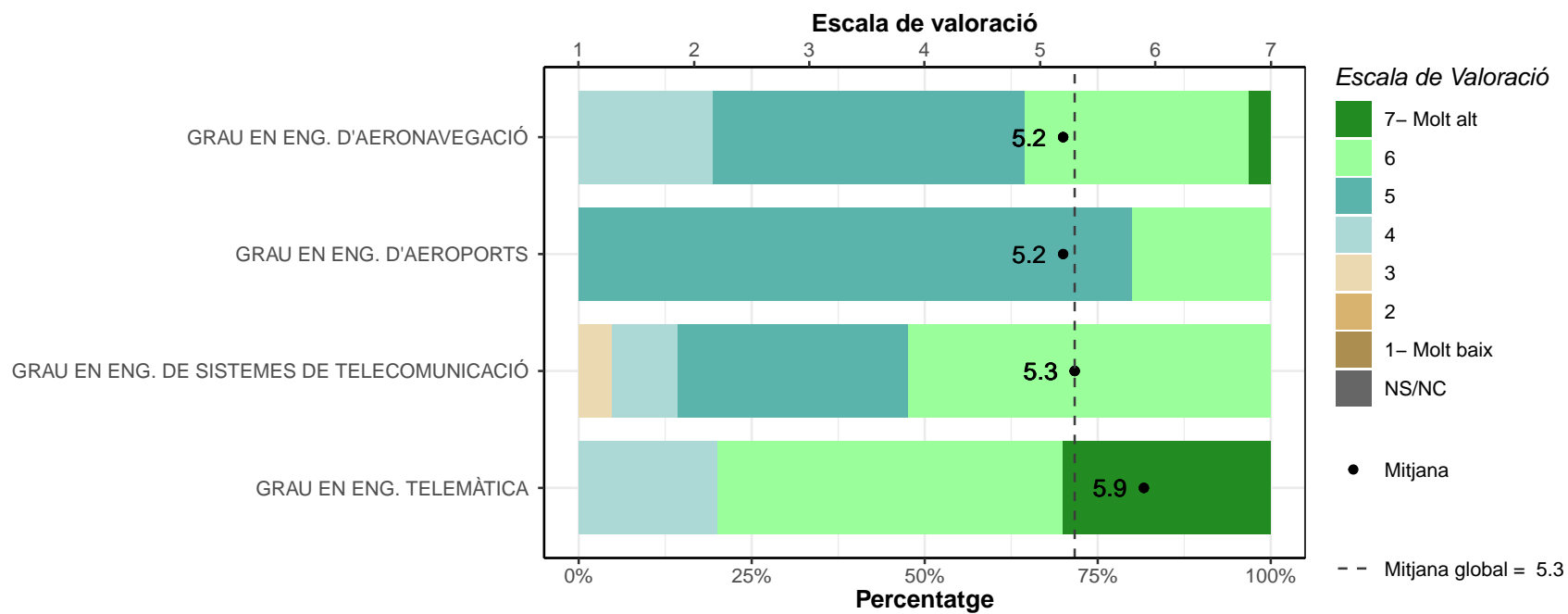

Formació pràctica.

	1		2		3		4		5		6		7		NS/NC		Mitjana	Desv. Tipus
	n	%	n	%	n	%	n	%	n	%	n	%	n	%	n	%		
GRAU EN ENG. D'AERONAVEGACIÓ	1	3.2	1	3.2	3	9.7	9	29	9	29	7	22.6	1	3.2	0	0	4.6	1.31
GRAU EN ENG. D'AEROPORTS	0	0	1	10	1	10	5	50	0	0	3	30	0	0	0	0	4.3	1.34
GRAU EN ENG. DE SISTEMES DE TELECOMUNICACIÓ	1	4.8	0	0	0	0	3	14.3	5	23.8	10	47.6	2	9.5	0	0	5.3	1.32
GRAU EN ENG. TELEMÀTICA	0	0	0	0	0	0	1	10	2	20	3	30	4	40	0	0	6	1.05
TOTAL	2	2.8	2	2.8	4	5.6	18	25	16	22.2	23	31.9	7	9.7	0	0	5	1.38

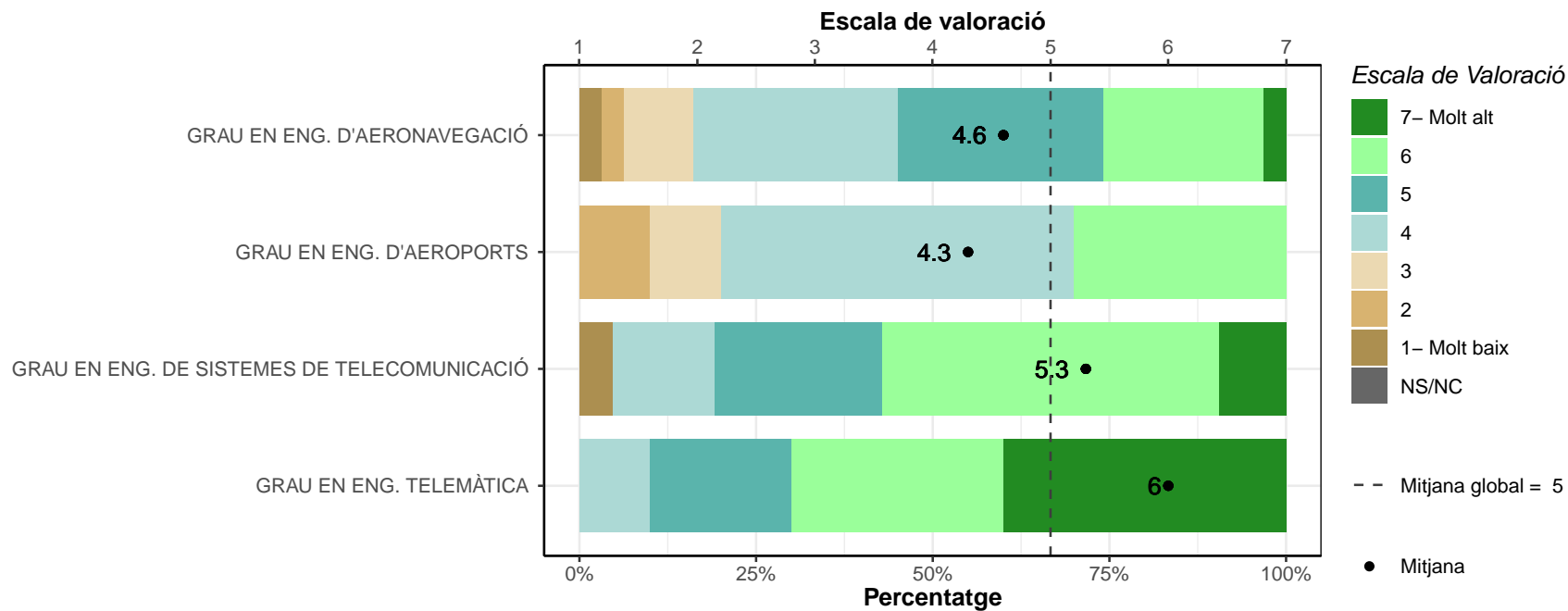

Expressió oral.

	1		2		3		4		5		6		7		NS/NC		Mitjana	Desv. Tipus
	n	%	n	%	n	%	n	%	n	%	n	%	n	%	n	%		
GRAU EN ENG. D'AERONAVEGACIÓ	0	0	2	6.5	4	12.9	5	16.1	13	41.9	4	12.9	3	9.7	0	0	4.7	1.32
GRAU EN ENG. D'AEROPORTS	0	0	0	0	0	0	4	40	3	30	2	20	0	0	1	10	4.8	0.83
GRAU EN ENG. DE SISTEMES DE TELECOMUNICACIÓ	0	0	1	4.8	0	0	1	4.8	9	42.9	9	42.9	1	4.8	0	0	5.3	1.02
GRAU EN ENG. TELEMÀTICA	0	0	0	0	0	0	0	0	4	40	3	30	3	30	0	0	5.9	0.88
TOTAL	0	0	3	4.2	4	5.6	10	13.9	29	40.3	18	25	7	9.7	1	1.4	5.1	1.19

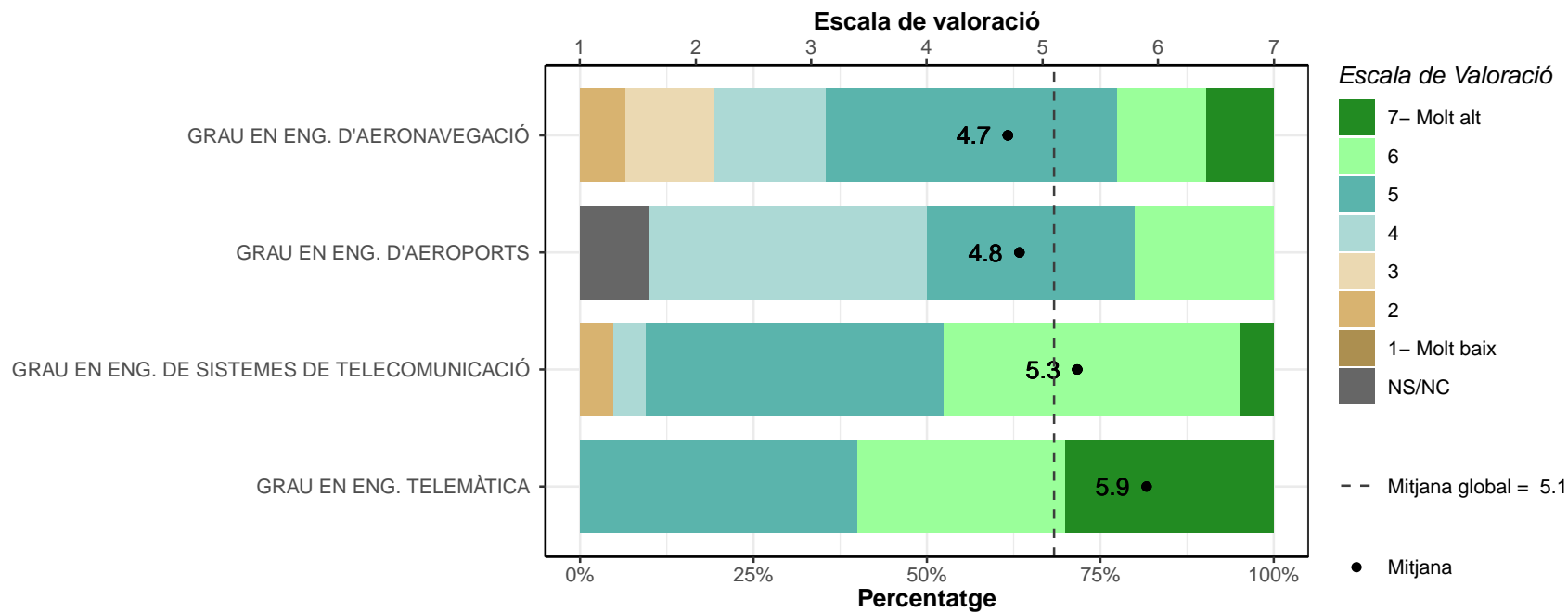

Comunicació escrita.

	1		2		3		4		5		6		7		NS/NC		Mitjana	Desv. Tipus
	n	%	n	%	n	%	n	%	n	%	n	%	n	%	n	%		
GRAU EN ENG. D'AERONAVEGACIÓ	1	3.2	1	3.2	3	9.7	6	19.4	9	29	8	25.8	3	9.7	0	0	4.8	1.44
GRAU EN ENG. D'AEROPORTS	0	0	0	0	2	20	1	10	2	20	4	40	0	0	1	10	4.9	1.27
GRAU EN ENG. DE SISTEMES DE TELECOMUNICACIÓ	0	0	1	4.8	0	0	0	0	9	42.9	8	38.1	3	14.3	0	0	5.5	1.08
GRAU EN ENG. TELEMÀTICA	1	10	0	0	0	0	1	10	3	30	4	40	1	10	0	0	5.1	1.66
TOTAL	2	2.8	2	2.8	5	6.9	8	11.1	23	31.9	24	33.3	7	9.7	1	1.4	5.1	1.36

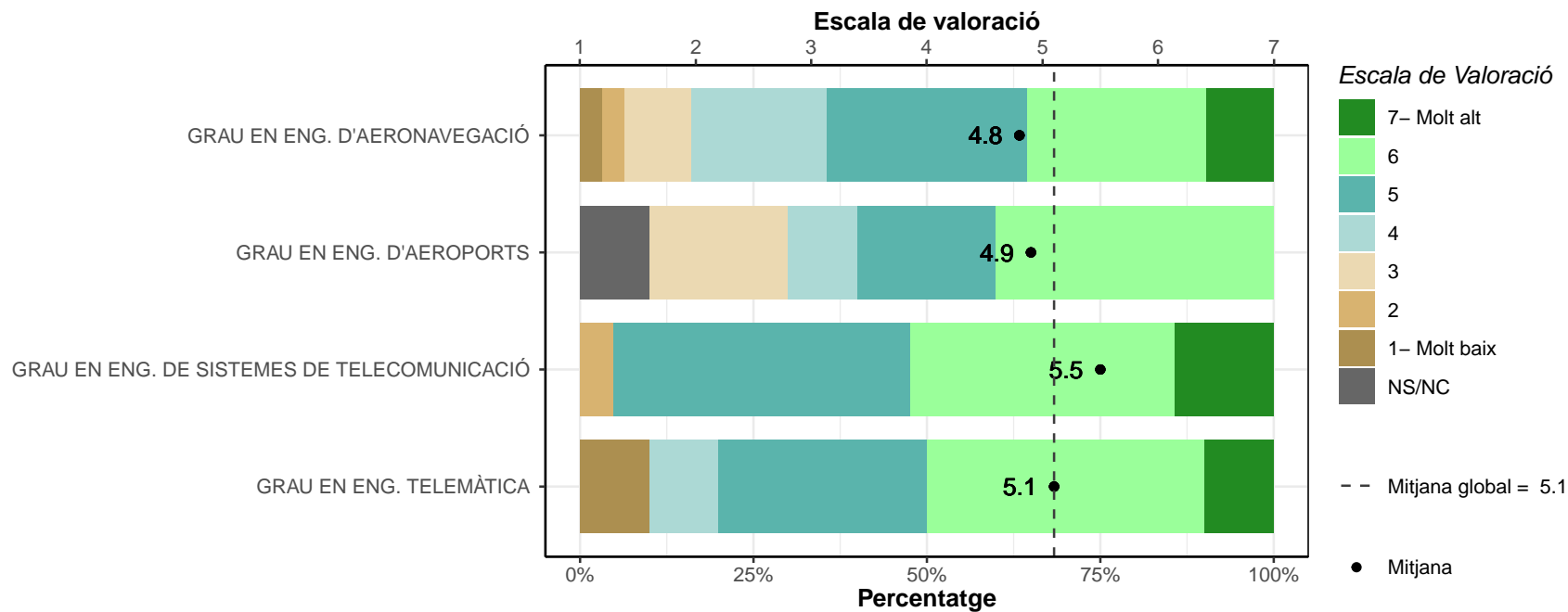

Treball en equip.

	1		2		3		4		5		6		7		NS/NC		Mitjana	Desv.	Tipus
	n	%	n	%	n	%	n	%	n	%	n	%	n	%	n	%			
GRAU EN ENG. D'AERONAVEGACIÓ	0	0	0	0	0	0	3	9.7	5	16.1	11	35.5	12	38.7	0	0	6	0.98	
GRAU EN ENG. D'AEROPORTS	0	0	0	0	0	0	0	0	4	40	3	30	3	30	0	0	5.9	0.88	
GRAU EN ENG. DE SISTEMES DE TELECOMUNICACIÓ	0	0	0	0	0	0	1	4.8	5	23.8	8	38.1	7	33.3	0	0	6	0.89	
GRAU EN ENG. TELEMÀTICA	0	0	0	0	0	0	3	30	1	10	0	0	6	60	0	0	5.9	1.45	
TOTAL	0	0	0	0	0	0	7	9.7	15	20.8	22	30.6	28	38.9	0	0	6	1	

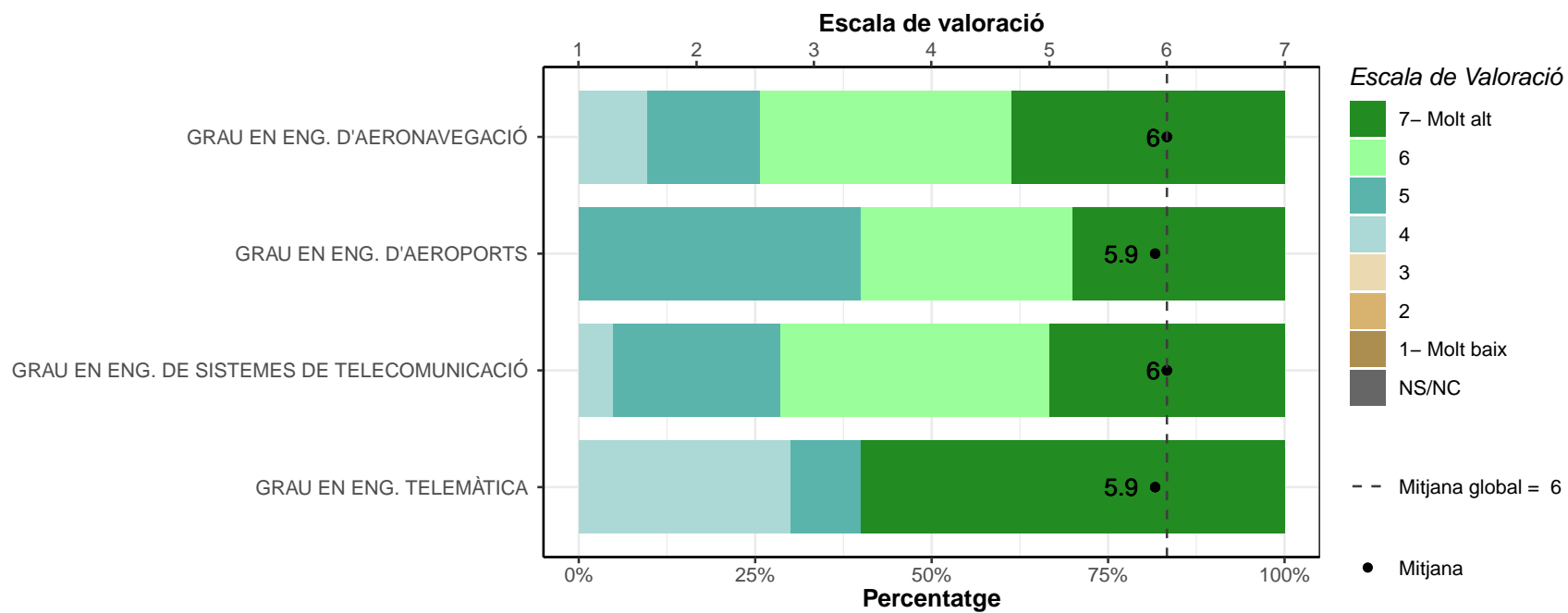

Lideratge.

	1		2		3		4		5		6		7		NS/NC		Mitjana	Desv. Tipus
	n	%	n	%	n	%	n	%	n	%	n	%	n	%	n	%		
GRAU EN ENG. D'AERONAVEGACIÓ	0	0	4	12.9	4	12.9	7	22.6	11	35.5	4	12.9	1	3.2	0	0	4.3	1.33
GRAU EN ENG. D'AEROPORTS	0	0	0	0	1	10	5	50	3	30	1	10	0	0	0	0	4.4	0.84
GRAU EN ENG. DE SISTEMES DE TELECOMUNICACIÓ	1	4.8	1	4.8	1	4.8	9	42.9	6	28.6	3	14.3	0	0	0	0	4.3	1.23
GRAU EN ENG. TELEMÀTICA	0	0	0	0	3	30	0	0	3	30	1	10	3	30	0	0	5.1	1.66
TOTAL	1	1.4	5	6.9	9	12.5	21	29.2	23	31.9	9	12.5	4	5.6	0	0	4.4	1.3

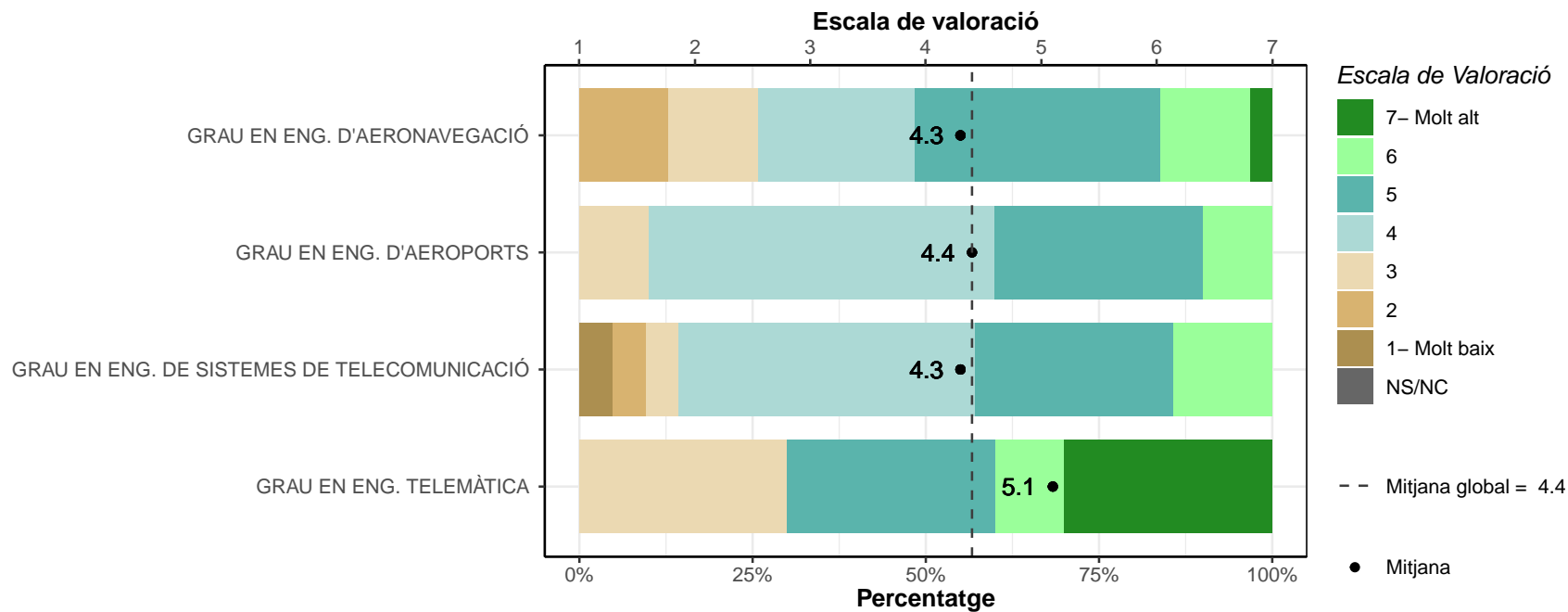

Gestió.

	1		2		3		4		5		6		7		NS/NC		Mitjana	Desv. Tipus
	n	%	n	%	n	%	n	%	n	%	n	%	n	%	n	%		
GRAU EN ENG. D'AERONAVEGACIÓ	0	0	3	9.7	5	16.1	7	22.6	10	32.3	6	19.4	0	0	0	0	4.4	1.25
GRAU EN ENG. D'AEROPORTS	0	0	0	0	4	40	1	10	4	40	0	0	1	10	0	0	4.3	1.34
GRAU EN ENG. DE SISTEMES DE TELECOMUNICACIÓ	0	0	1	4.8	1	4.8	4	19	10	47.6	4	19	1	4.8	0	0	4.9	1.11
GRAU EN ENG. TELEMÀTICA	0	0	1	10	2	20	2	20	2	20	3	30	0	0	0	0	4.4	1.43
TOTAL	0	0	5	6.9	12	16.7	14	19.4	26	36.1	13	18.1	2	2.8	0	0	4.5	1.24

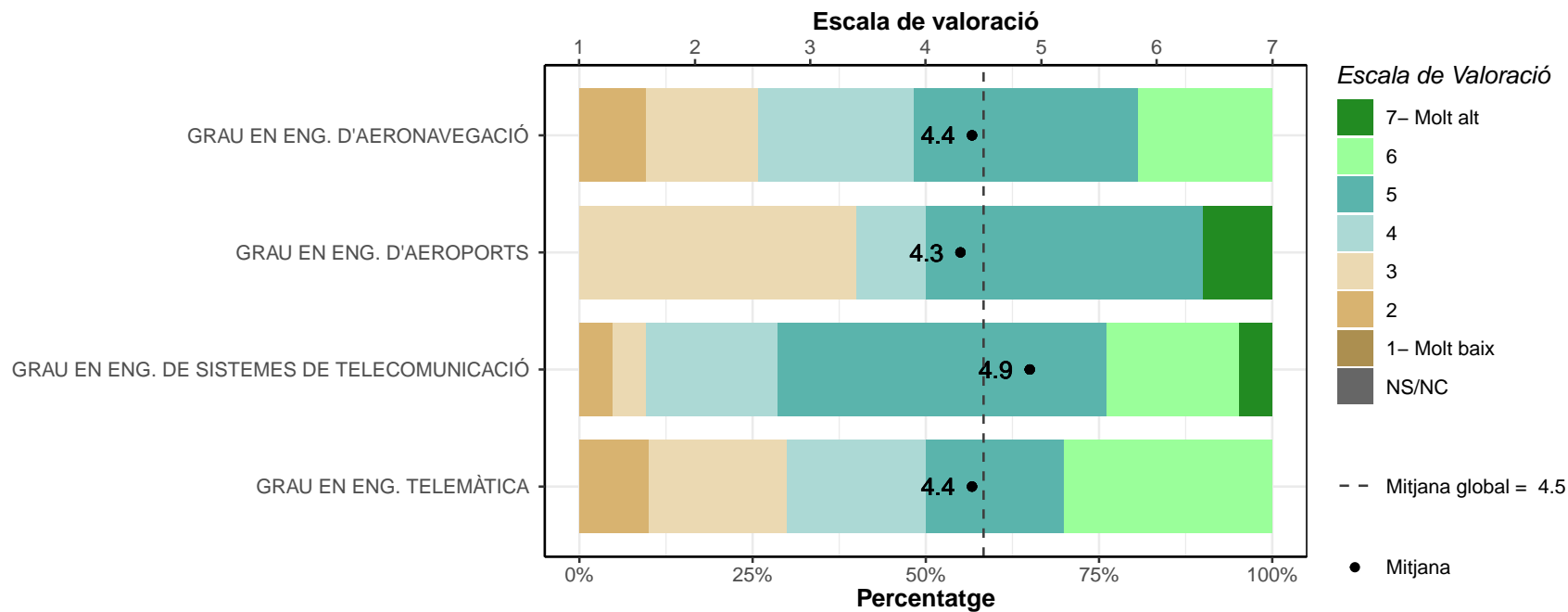

Resolució de problemes.

	1		2		3		4		5		6		7		NS/NC		Mitjana	Desv.	Tipus
	n	%	n	%	n	%	n	%	n	%	n	%	n	%	n	%			
GRAU EN ENG. D'AERONAVEGACIÓ	0	0	0	0	0	0	4	12.9	9	29	10	32.3	8	25.8	0	0	5.7	1.01	
GRAU EN ENG. D'AEROPORTS	0	0	0	0	0	0	2	20	2	20	5	50	1	10	0	0	5.5	0.97	
GRAU EN ENG. DE SISTEMES DE TELECOMUNICACIÓ	1	4.8	0	0	0	0	0	0	3	14.3	13	61.9	4	19	0	0	5.8	1.25	
GRAU EN ENG. TELEMÀTICA	0	0	0	0	0	0	1	10	2	20	5	50	2	20	0	0	5.8	0.92	
TOTAL	1	1.4	0	0	0	0	7	9.7	16	22.2	33	45.8	15	20.8	0	0	5.7	1.05	

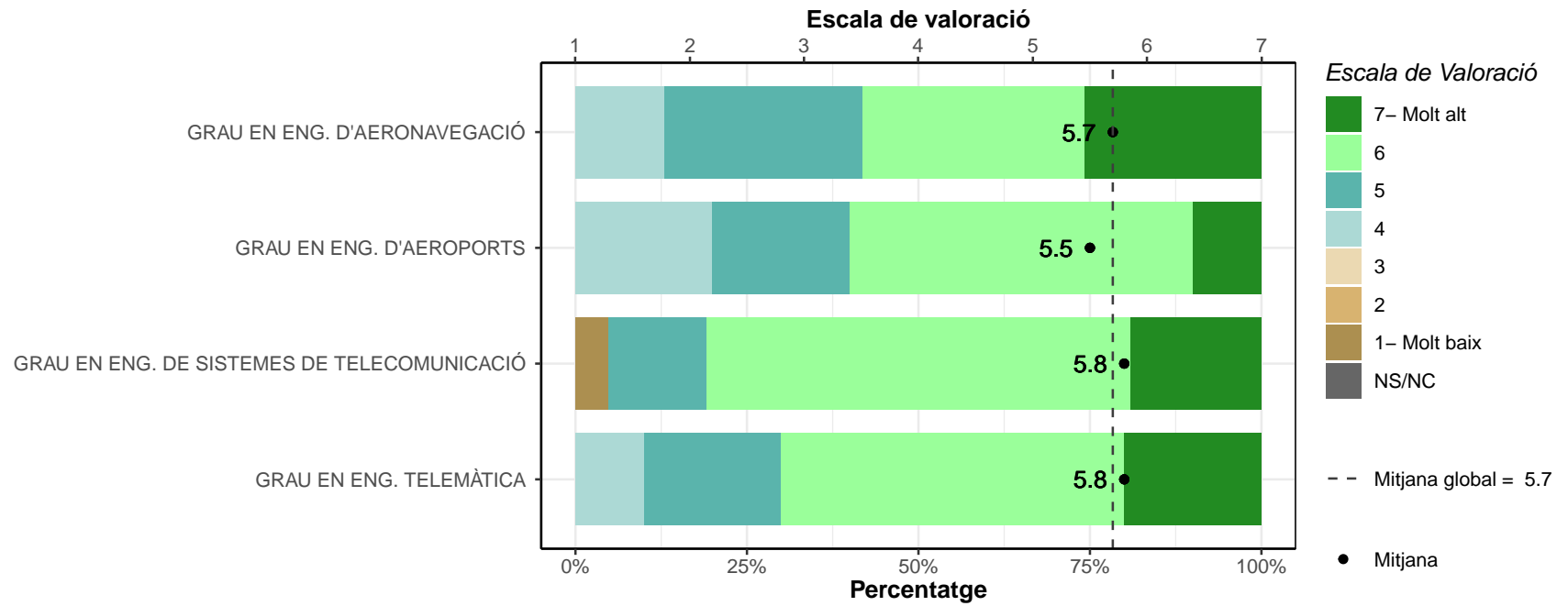

Preses de decisions.

	1		2		3		4		5		6		7		NS/NC		Mitjana	Desv. Tipus
	n	%	n	%	n	%	n	%	n	%	n	%	n	%	n	%		
GRAU EN ENG. D'AERONAVEGACIÓ	0	0	2	6.5	2	6.5	11	35.5	6	19.4	7	22.6	3	9.7	0	0	4.7	1.34
GRAU EN ENG. D'AEROPORTS	0	0	0	0	1	10	2	20	4	40	2	20	1	10	0	0	5	1.15
GRAU EN ENG. DE SISTEMES DE TELECOMUNICACIÓ	1	4.8	0	0	0	0	4	19	9	42.9	4	19	3	14.3	0	0	5.1	1.34
GRAU EN ENG. TELEMÀTICA	0	0	0	0	1	10	2	20	3	30	3	30	1	10	0	0	5.1	1.2
TOTAL	1	1.4	2	2.8	4	5.6	19	26.4	22	30.6	16	22.2	8	11.1	0	0	4.9	1.28

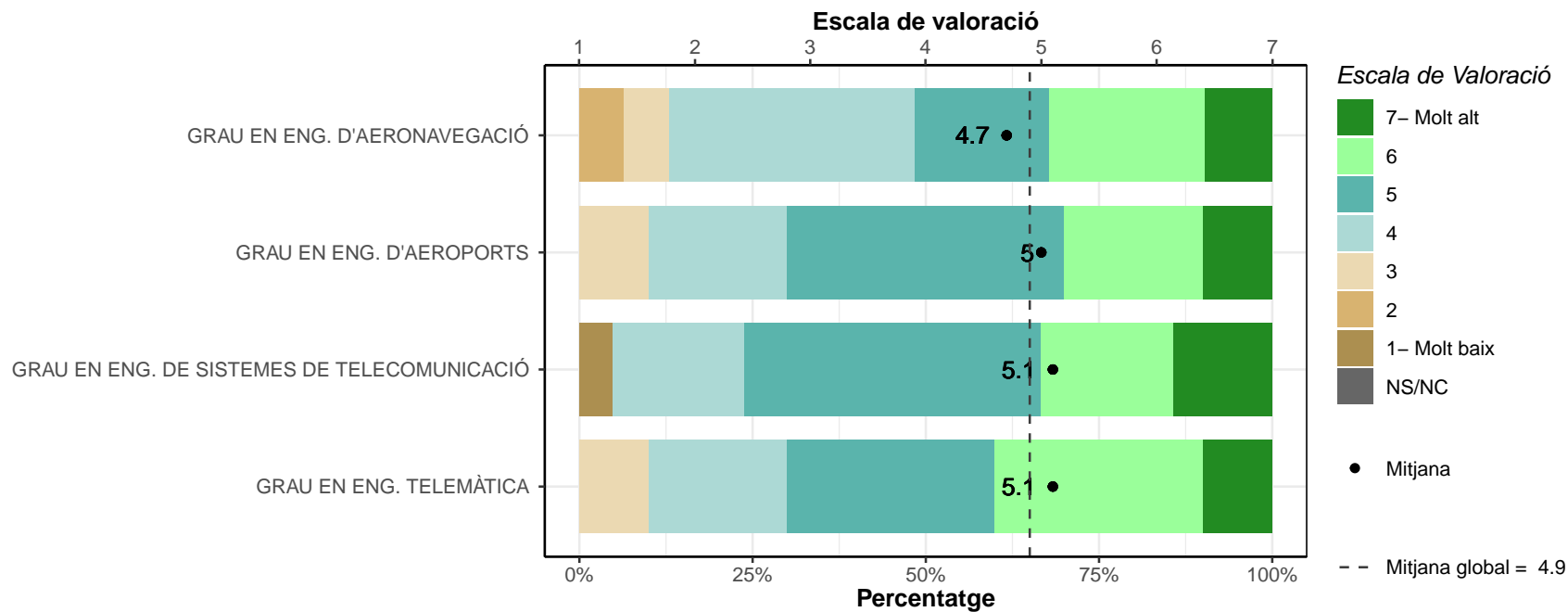

Creativitat.

	1		2		3		4		5		6		7		NS/NC		Mitjana	Desv. Tipus
	n	%	n	%	n	%	n	%	n	%	n	%	n	%	n	%		
GRAU EN ENG. D'AERONAVEGACIÓ	1	3.2	6	19.4	4	12.9	5	16.1	8	25.8	4	12.9	3	9.7	0	0	4.2	1.7
GRAU EN ENG. D'AEROPORTS	0	0	0	0	4	40	0	0	5	50	1	10	0	0	0	0	4.3	1.16
GRAU EN ENG. DE SISTEMES DE TELECOMUNICACIÓ	2	9.5	2	9.5	1	4.8	4	19	7	33.3	4	19	1	4.8	0	0	4.3	1.68
GRAU EN ENG. TELEMÀTICA	1	10	0	0	3	30	1	10	2	20	2	20	1	10	0	0	4.3	1.83
TOTAL	4	5.6	8	11.1	12	16.7	10	13.9	22	30.6	11	15.3	5	6.9	0	0	4.3	1.62

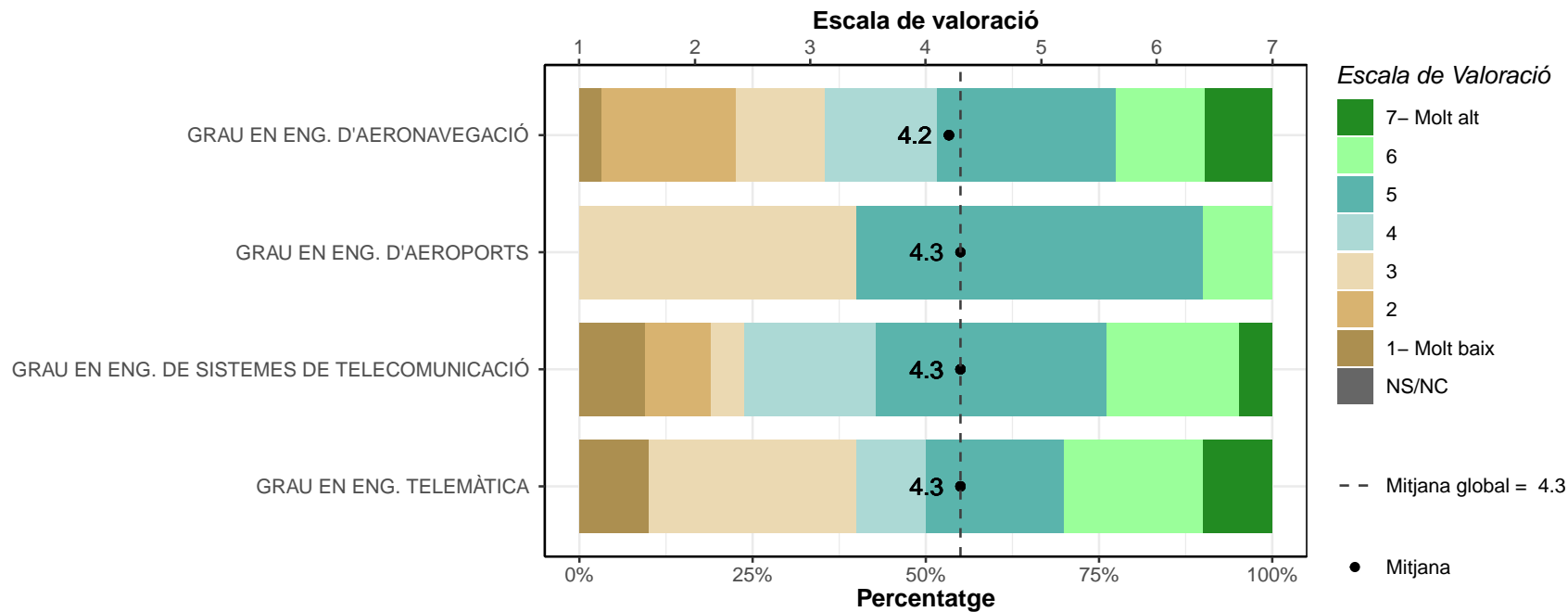

Pensament crític.

	1		2		3		4		5		6		7		NS/NC		Mitjana	Desv. Tipus
	n	%	n	%	n	%	n	%	n	%	n	%	n	%	n	%		
GRAU EN ENG. D'AERONAVEGACIÓ	0	0	1	3.2	3	9.7	2	6.5	11	35.5	10	32.3	4	12.9	0	0	5.2	1.26
GRAU EN ENG. D'AEROPORTS	0	0	1	10	0	0	1	10	3	30	4	40	1	10	0	0	5.2	1.4
GRAU EN ENG. DE SISTEMES DE TELECOMUNICACIÓ	0	0	0	0	1	4.8	2	9.5	7	33.3	10	47.6	1	4.8	0	0	5.4	0.92
GRAU EN ENG. TELEMÀTICA	0	0	0	0	1	10	1	10	1	10	5	50	2	20	0	0	5.6	1.26
TOTAL	0	0	2	2.8	5	6.9	6	8.3	22	30.6	29	40.3	8	11.1	0	0	5.3	1.17

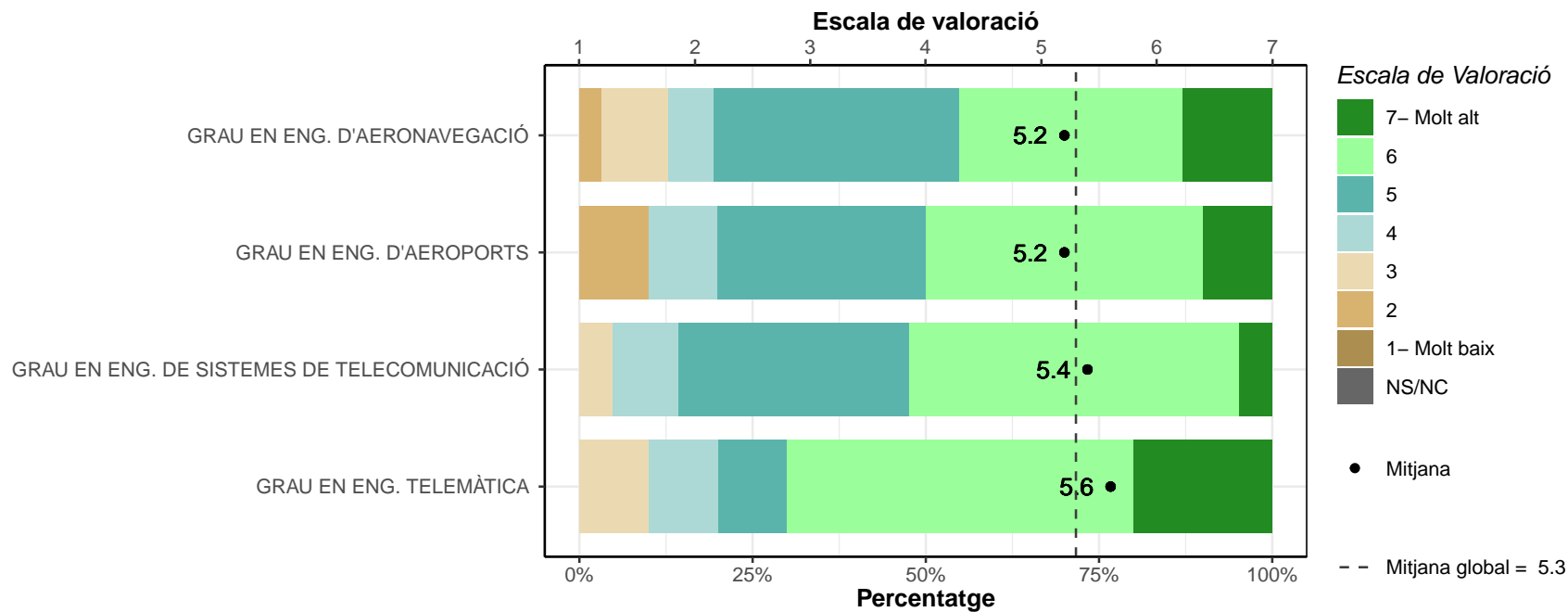

Informàtica.

	1		2		3		4		5		6		7		NS/NC		Mitjana	Desv. Tipus
	n	%	n	%	n	%	n	%	n	%	n	%	n	%	n	%		
GRAU EN ENG. D'AERONAVEGACIÓ	0	0	0	0	1	3.2	4	12.9	9	29	12	38.7	5	16.1	0	0	5.5	1.03
GRAU EN ENG. D'AEROPORTS	0	0	1	10	0	0	3	30	2	20	2	20	2	20	0	0	5	1.56
GRAU EN ENG. DE SISTEMES DE TELECOMUNICACIÓ	0	0	1	4.8	2	9.5	2	9.5	4	19	4	19	8	38.1	0	0	5.5	1.57
GRAU EN ENG. TELEMÀTICA	0	0	0	0	1	10	1	10	0	0	3	30	4	40	1	10	5.9	1.45
TOTAL	0	0	2	2.8	4	5.6	10	13.9	15	20.8	21	29.2	19	26.4	1	1.4	5.5	1.33

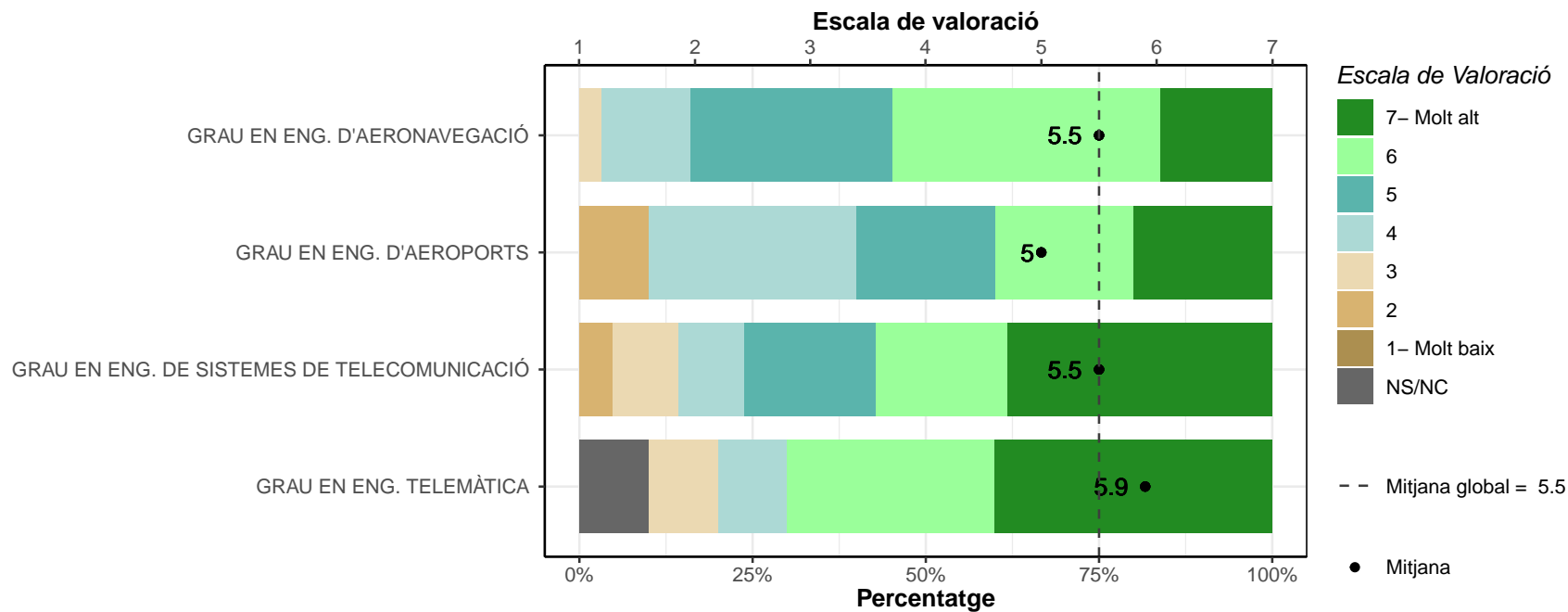

Idiomes.

	1		2		3		4		5		6		7		NS/NC		Mitjana	Desv. Tipus
	n	%	n	%	n	%	n	%	n	%	n	%	n	%	n	%		
GRAU EN ENG. D'AERONAVEGACIÓ	3	9.7	3	9.7	2	6.5	5	16.1	9	29	7	22.6	2	6.5	0	0	4.4	1.75
GRAU EN ENG. D'AEROPORTS	0	0	1	10	2	20	1	10	3	30	3	30	0	0	0	0	4.5	1.43
GRAU EN ENG. DE SISTEMES DE TELECOMUNICACIÓ	1	4.8	2	9.5	1	4.8	4	19	7	33.3	4	19	2	9.5	0	0	4.6	1.6
GRAU EN ENG. TELEMÀTICA	0	0	2	20	2	20	1	10	3	30	0	0	2	20	0	0	4.3	1.83
TOTAL	4	5.6	8	11.1	7	9.7	11	15.3	22	30.6	14	19.4	6	8.3	0	0	4.5	1.64

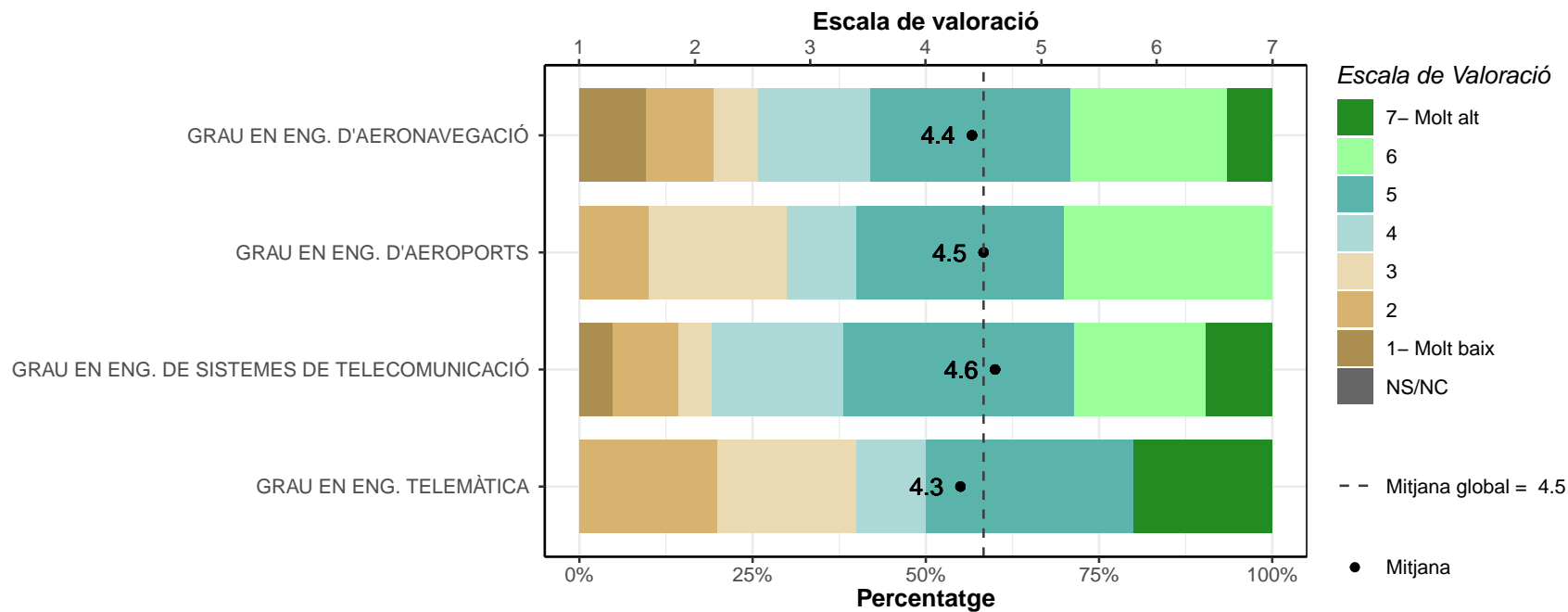

Habilitat de documentació.

	1		2		3		4		5		6		7		NS/NC		Mitjana	Desv. Tipus
	n	%	n	%	n	%	n	%	n	%	n	%	n	%	n	%		
GRAU EN ENG. D'AERONAVEGACIÓ	0	0	1	3.2	0	0	4	12.9	12	38.7	6	19.4	7	22.6	1	3.2	5.4	1.19
GRAU EN ENG. D'AEROPORTS	0	0	1	10	1	10	0	0	3	30	3	30	2	20	0	0	5.2	1.62
GRAU EN ENG. DE SISTEMES DE TELECOMUNICACIÓ	1	4.8	0	0	2	9.5	3	14.3	4	19	8	38.1	3	14.3	0	0	5.1	1.53
GRAU EN ENG. TELEMÀTICA	0	0	0	0	0	0	2	20	1	10	6	60	1	10	0	0	5.6	0.97
TOTAL	1	1.4	2	2.8	3	4.2	9	12.5	20	27.8	23	31.9	13	18.1	1	1.4	5.3	1.32

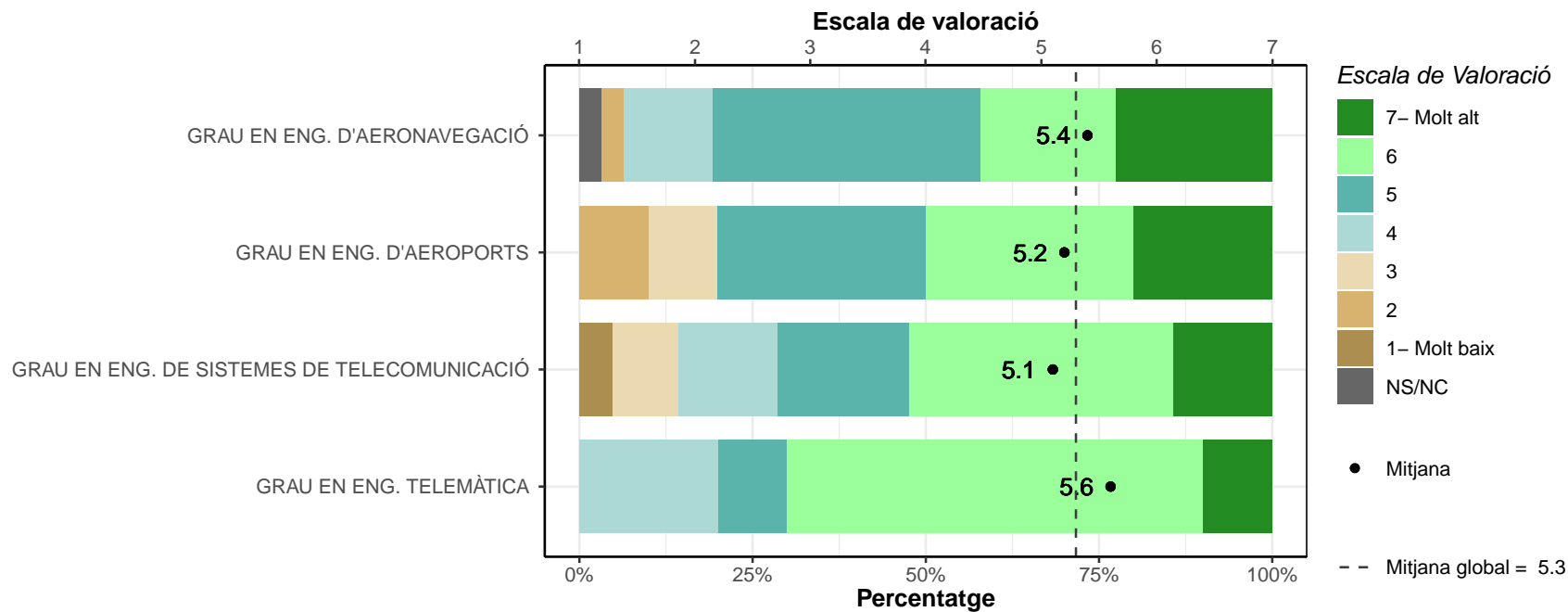

D2. Què opineu de la utilitat de la formació que vau rebre a la universitat aplicada a la feina? Puntueu de l'1 (molt baix) al 7 (molt bo) el nivell de formació rebut a la universitat.

* Escala de valoració: 1=molt baix; 7=molt alt; NS/NC

* n: Nombre de respostes

Formació teòrica.

	1		2		3		4		5		6		7		NS/NC		Mitjana	Desv. Tipus
	n	%	n	%	n	%	n	%	n	%	n	%	n	%	n	%		
GRAU EN ENG. D'AERONAVEGACIÓ	0	0	5	16.1	2	6.5	13	41.9	8	25.8	2	6.5	1	3.2	0	0	4.1	1.25
GRAU EN ENG. D'AEROPORTS	0	0	0	0	1	11.1	4	44.4	3	33.3	1	11.1	0	0	0	0	4.4	0.88
GRAU EN ENG. DE SISTEMES DE TELECOMUNICACIÓ	1	4.8	1	4.8	3	14.3	6	28.6	5	23.8	5	23.8	0	0	0	0	4.3	1.39
GRAU EN ENG. TELEMÀTICA	1	10	0	0	1	10	0	0	1	10	3	30	4	40	0	0	5.5	2.01
TOTAL	2	2.8	6	8.5	7	9.9	23	32.4	17	23.9	11	15.5	5	7	0	0	4.4	1.43

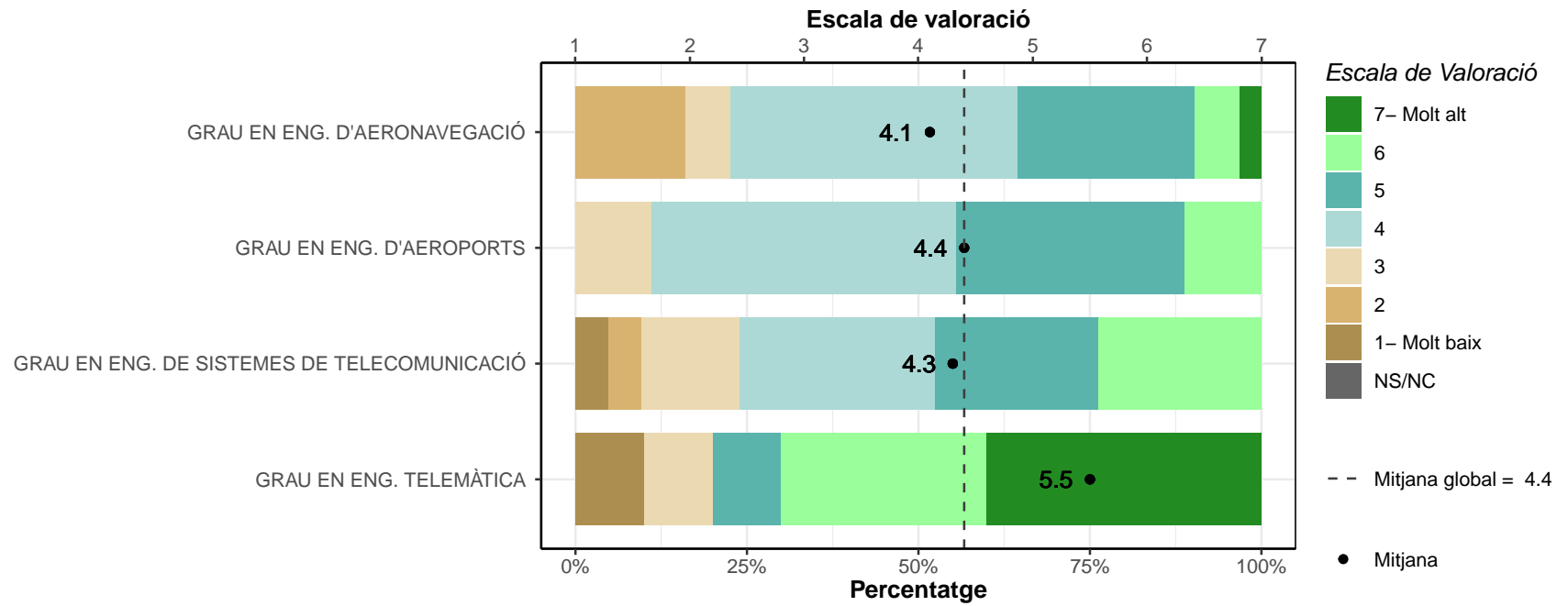

Formació pràctica.

	1		2		3		4		5		6		7		NS/NC		Mitjana	Desv. Tipus
	n	%	n	%	n	%	n	%	n	%	n	%	n	%	n	%		
GRAU EN ENG. D'AERONAVEGACIÓ	1	3.2	1	3.2	6	19.4	9	29	10	32.3	3	9.7	1	3.2	0	0	4.3	1.26
GRAU EN ENG. D'AEROPORTS	0	0	1	11.1	3	33.3	3	33.3	0	0	2	22.2	0	0	0	0	3.9	1.36
GRAU EN ENG. DE SISTEMES DE TELECOMUNICACIÓ	1	4.8	1	4.8	2	9.5	5	23.8	3	14.3	7	33.3	1	4.8	1	4.8	4.7	1.57
GRAU EN ENG. TELEMÀTICA	0	0	0	0	2	20	2	20	3	30	0	0	3	30	0	0	5	1.56
TOTAL	2	2.8	3	4.2	13	18.3	19	26.8	16	22.5	12	16.9	5	7	1	1.4	4.4	1.42

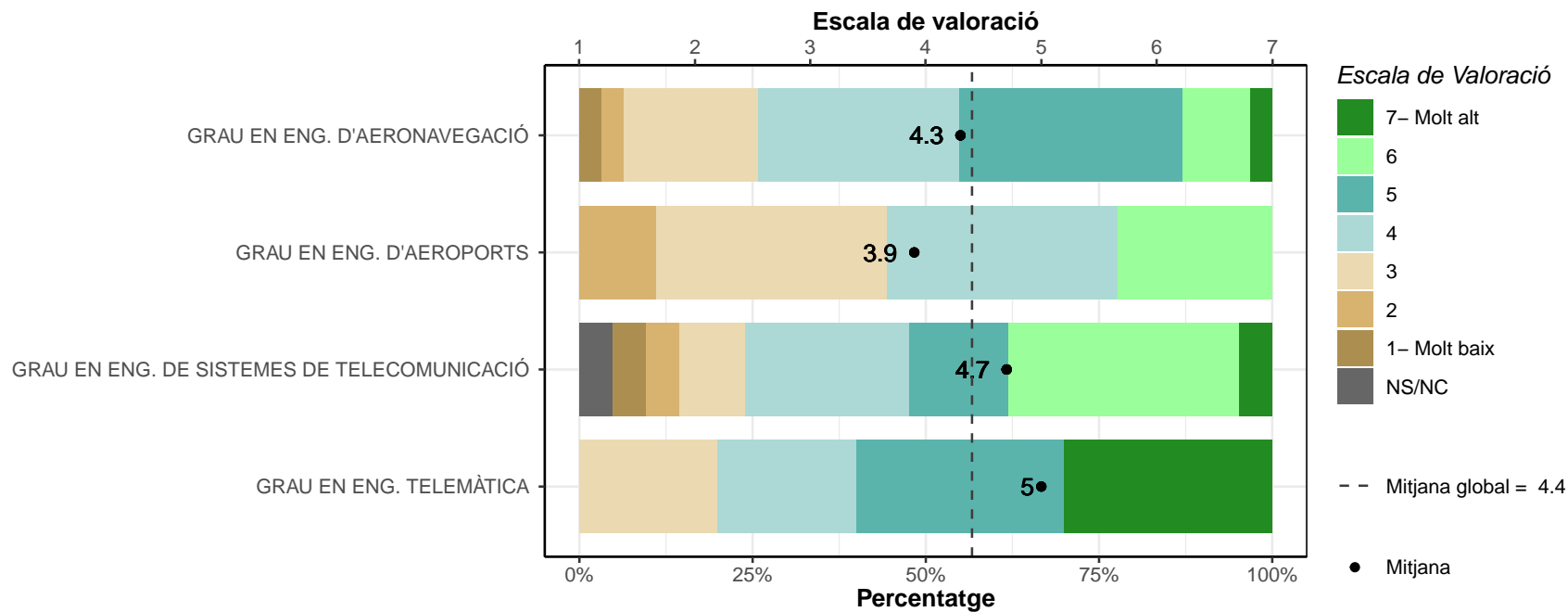

Expressió oral.

	1		2		3		4		5		6		7		NS/NC		Mitjana	Desv. Tipus
	n	%	n	%	n	%	n	%	n	%	n	%	n	%	n	%		
GRAU EN ENG. D'AERONAVEGACIÓ	0	0	2	6.5	2	6.5	7	22.6	13	41.9	5	16.1	2	6.5	0	0	4.7	1.21
GRAU EN ENG. D'AEROPORTS	0	0	0	0	0	0	0	0	5	55.6	3	33.3	0	0	1	11.1	5.4	0.52
GRAU EN ENG. DE SISTEMES DE TELECOMUNICACIÓ	0	0	2	9.5	0	0	2	9.5	7	33.3	9	42.9	1	4.8	0	0	5.1	1.28
GRAU EN ENG. TELEMÀTICA	0	0	1	10	0	0	0	0	1	10	4	40	4	40	0	0	5.9	1.52
TOTAL	0	0	5	7	2	2.8	9	12.7	26	36.6	21	29.6	7	9.9	1	1.4	5.1	1.26

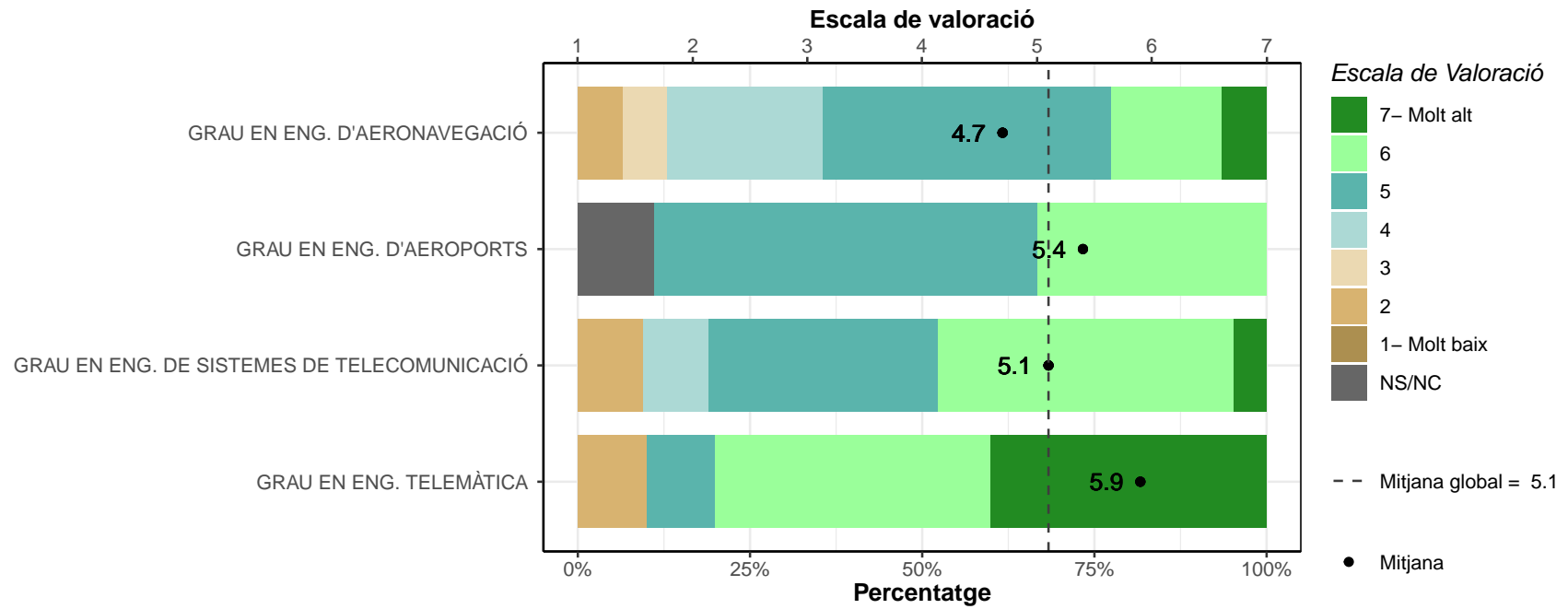

Comunicació escrita.

	1		2		3		4		5		6		7		NS/NC		Mitjana	Desv. Tipus
	n	%	n	%	n	%	n	%	n	%	n	%	n	%	n	%		
GRAU EN ENG. D'AERONAVEGACIÓ	1	3.2	1	3.2	3	9.7	4	12.9	12	38.7	5	16.1	5	16.1	0	0	4.9	1.48
GRAU EN ENG. D'AEROPORTS	0	0	0	0	1	11.1	0	0	2	22.2	5	55.6	0	0	1	11.1	5.4	1.06
GRAU EN ENG. DE SISTEMES DE TELECOMUNICACIÓ	0	0	1	4.8	0	0	3	14.3	7	33.3	6	28.6	4	19	0	0	5.4	1.24
GRAU EN ENG. TELEMÀTICA	0	0	0	0	0	0	1	10	1	10	6	60	2	20	0	0	5.9	0.88
TOTAL	1	1.4	2	2.8	4	5.6	8	11.3	22	31	22	31	11	15.5	1	1.4	5.3	1.32

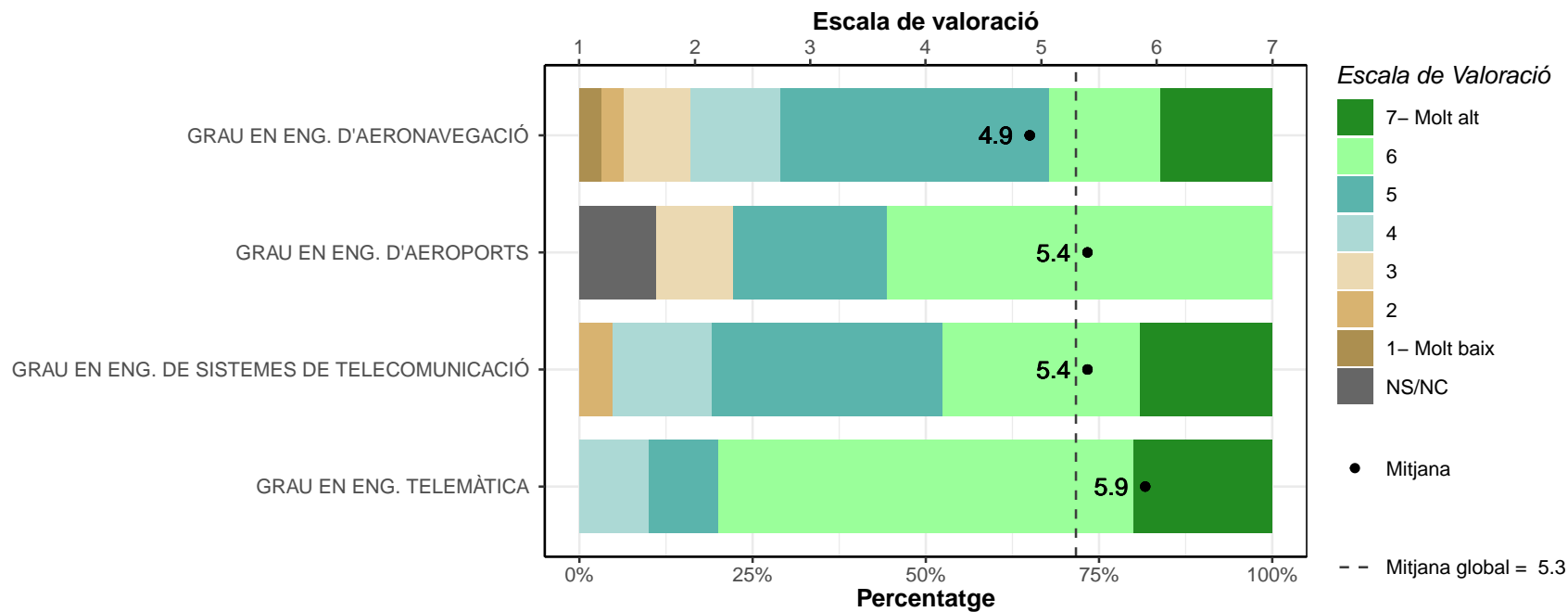

Treball en equip.

	1		2		3		4		5		6		7		NS/NC		Mitjana	Desv. Tipus
	n	%	n	%	n	%	n	%	n	%	n	%	n	%	n	%		
GRAU EN ENG. D'AERONAVEGACIÓ	0	0	0	0	1	3.2	1	3.2	6	19.4	8	25.8	15	48.4	0	0	6.1	1.06
GRAU EN ENG. D'AEROPORTS	0	0	1	11.1	0	0	0	0	3	33.3	3	33.3	2	22.2	0	0	5.4	1.51
GRAU EN ENG. DE SISTEMES DE TELECOMUNICACIÓ	0	0	0	0	0	0	1	4.8	5	23.8	8	38.1	7	33.3	0	0	6	0.89
GRAU EN ENG. TELEMÀTICA	0	0	0	0	0	0	0	0	2	20	1	10	7	70	0	0	6.5	0.85
TOTAL	0	0	1	1.4	1	1.4	2	2.8	16	22.5	20	28.2	31	43.7	0	0	6.1	1.07

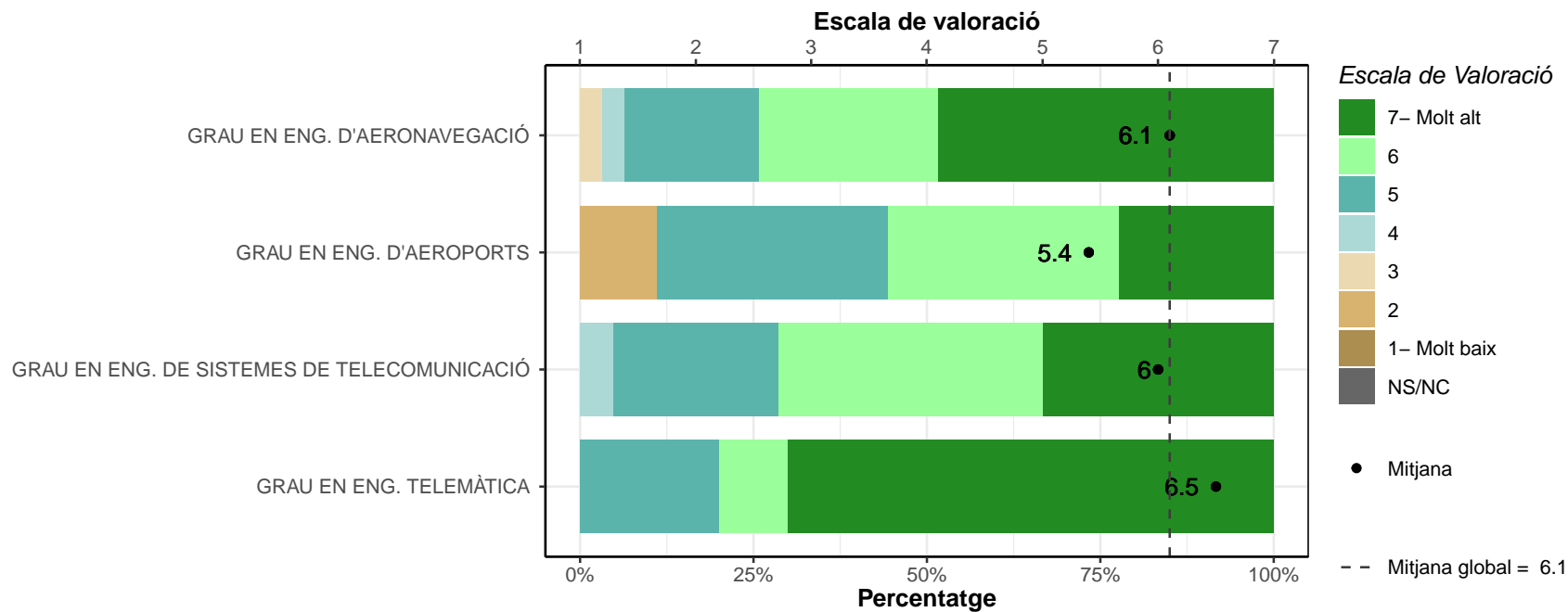

Lideratge.

	1		2		3		4		5		6		7		NS/NC		Mitjana	Desv. Tipus
	n	%	n	%	n	%	n	%	n	%	n	%	n	%	n	%		
GRAU EN ENG. D'AERONAVEGACIÓ	0	0	1	3.2	3	9.7	3	9.7	15	48.4	7	22.6	2	6.5	0	0	5	1.14
GRAU EN ENG. D'AEROPORTS	0	0	0	0	0	0	0	0	5	55.6	3	33.3	1	11.1	0	0	5.6	0.73
GRAU EN ENG. DE SISTEMES DE TELECOMUNICACIÓ	0	0	0	0	1	4.8	7	33.3	5	23.8	4	19	3	14.3	1	4.8	5	1.19
GRAU EN ENG. TELEMÀTICA	0	0	0	0	0	0	0	0	5	50	1	10	4	40	0	0	5.9	0.99
TOTAL	0	0	1	1.4	4	5.6	10	14.1	30	42.3	15	21.1	10	14.1	1	1.4	5.2	1.12

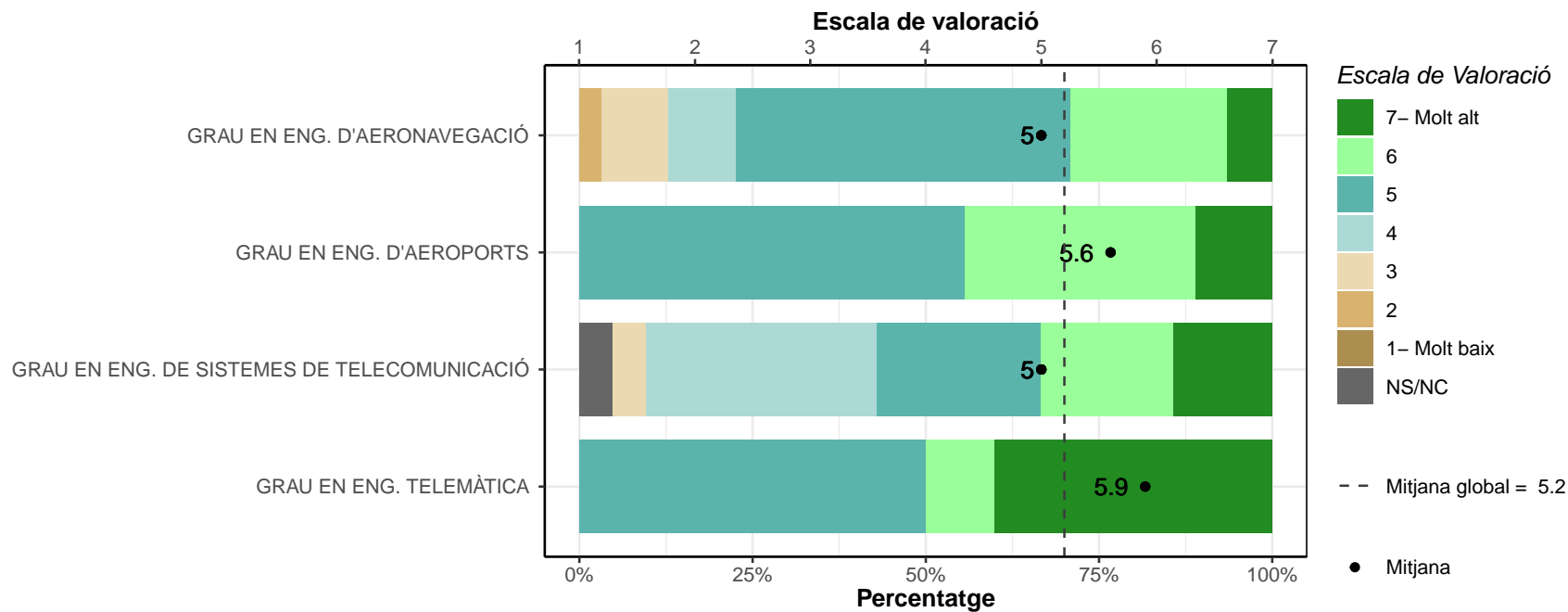

Gestió.

	1		2		3		4		5		6		7		NS/NC		Mitjana	Desv. Tipus
	n	%	n	%	n	%	n	%	n	%	n	%	n	%	n	%		
GRAU EN ENG. D'AERONAVEGACIÓ	0	0	2	6.5	3	9.7	5	16.1	10	32.3	10	32.3	1	3.2	0	0	4.8	1.27
GRAU EN ENG. D'AEROPORTS	0	0	1	11.1	1	11.1	1	11.1	2	22.2	3	33.3	1	11.1	0	0	4.9	1.62
GRAU EN ENG. DE SISTEMES DE TELECOMUNICACIÓ	0	0	1	4.8	2	9.5	3	14.3	6	28.6	6	28.6	3	14.3	0	0	5.1	1.37
GRAU EN ENG. TELEMÀTICA	0	0	0	0	0	0	1	10	4	40	3	30	2	20	0	0	5.6	0.97
TOTAL	0	0	4	5.6	6	8.5	10	14.1	22	31	22	31	7	9.9	0	0	5	1.31

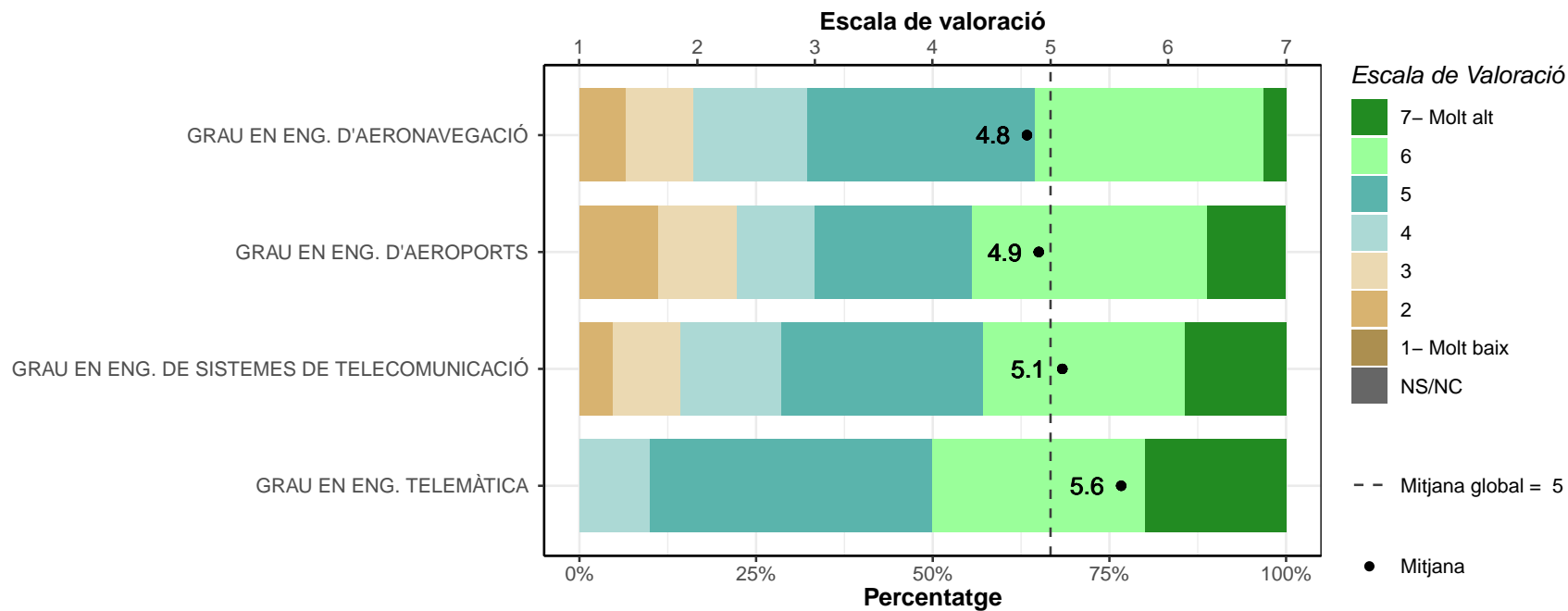

Resolució de problemes.

	1		2		3		4		5		6		7		NS/NC		Mitjana	Desv. Tipus
	n	%	n	%	n	%	n	%	n	%	n	%	n	%	n	%		
GRAU EN ENG. D'AERONAVEGACIÓ	0	0	0	0	1	3.2	1	3.2	9	29	11	35.5	9	29	0	0	5.8	1
GRAU EN ENG. D'AEROPORTS	0	0	0	0	0	0	1	11.1	1	11.1	5	55.6	2	22.2	0	0	5.9	0.93
GRAU EN ENG. DE SISTEMES DE TELECOMUNICACIÓ	1	4.8	0	0	0	0	0	0	5	23.8	8	38.1	7	33.3	0	0	5.9	1.35
GRAU EN ENG. TELEMÀTICA	0	0	0	0	1	10	0	0	2	20	2	20	5	50	0	0	6	1.33
TOTAL	1	1.4	0	0	2	2.8	2	2.8	17	23.9	26	36.6	23	32.4	0	0	5.9	1.13

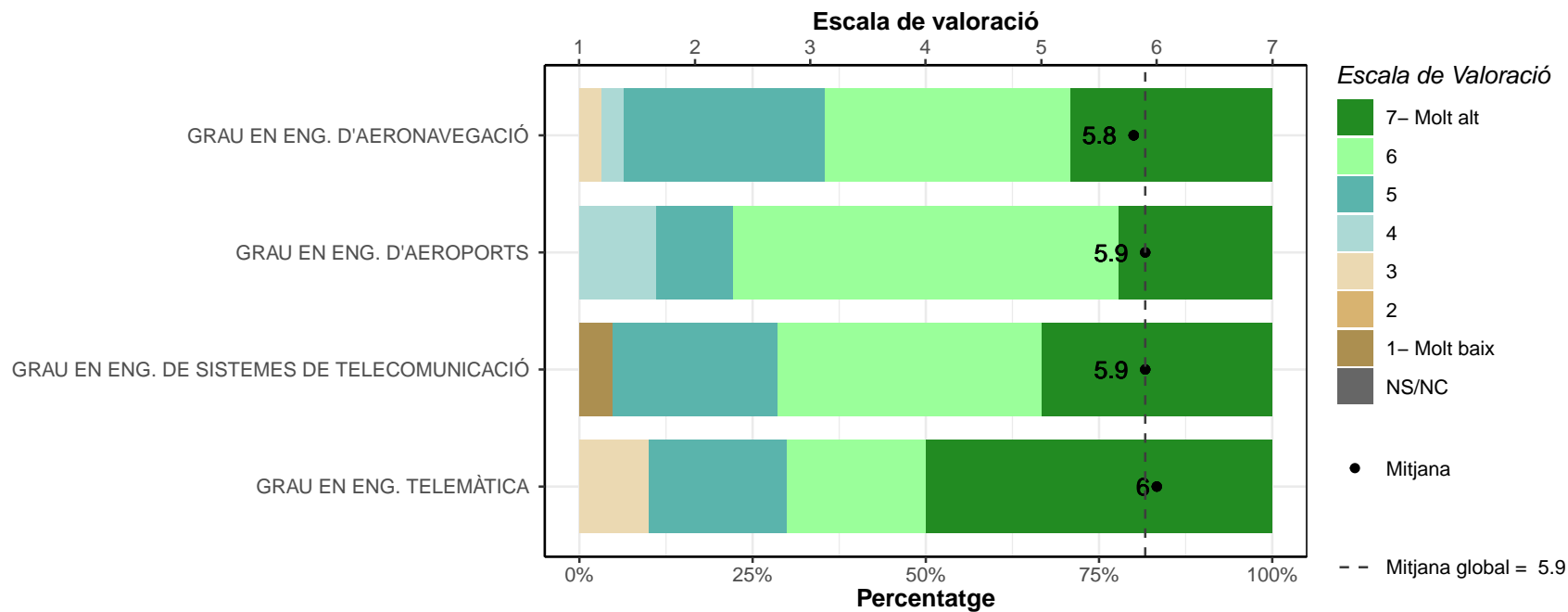

Preses de decisions.

	1		2		3		4		5		6		7		NS/NC		Mitjana	Desv. Tipus
	n	%	n	%	n	%	n	%	n	%	n	%	n	%	n	%		
GRAU EN ENG. D'AERONAVEGACIÓ	0	0	0	0	0	0	8	25.8	6	19.4	11	35.5	6	19.4	0	0	5.5	1.09
GRAU EN ENG. D'AEROPORTS	0	0	0	0	0	0	1	11.1	2	22.2	5	55.6	1	11.1	0	0	5.7	0.87
GRAU EN ENG. DE SISTEMES DE TELECOMUNICACIÓ	1	4.8	0	0	1	4.8	2	9.5	3	14.3	7	33.3	7	33.3	0	0	5.6	1.56
GRAU EN ENG. TELEMÀTICA	0	0	0	0	0	0	0	0	3	30	5	50	2	20	0	0	5.9	0.74
TOTAL	1	1.4	0	0	1	1.4	11	15.5	14	19.7	28	39.4	16	22.5	0	0	5.6	1.18

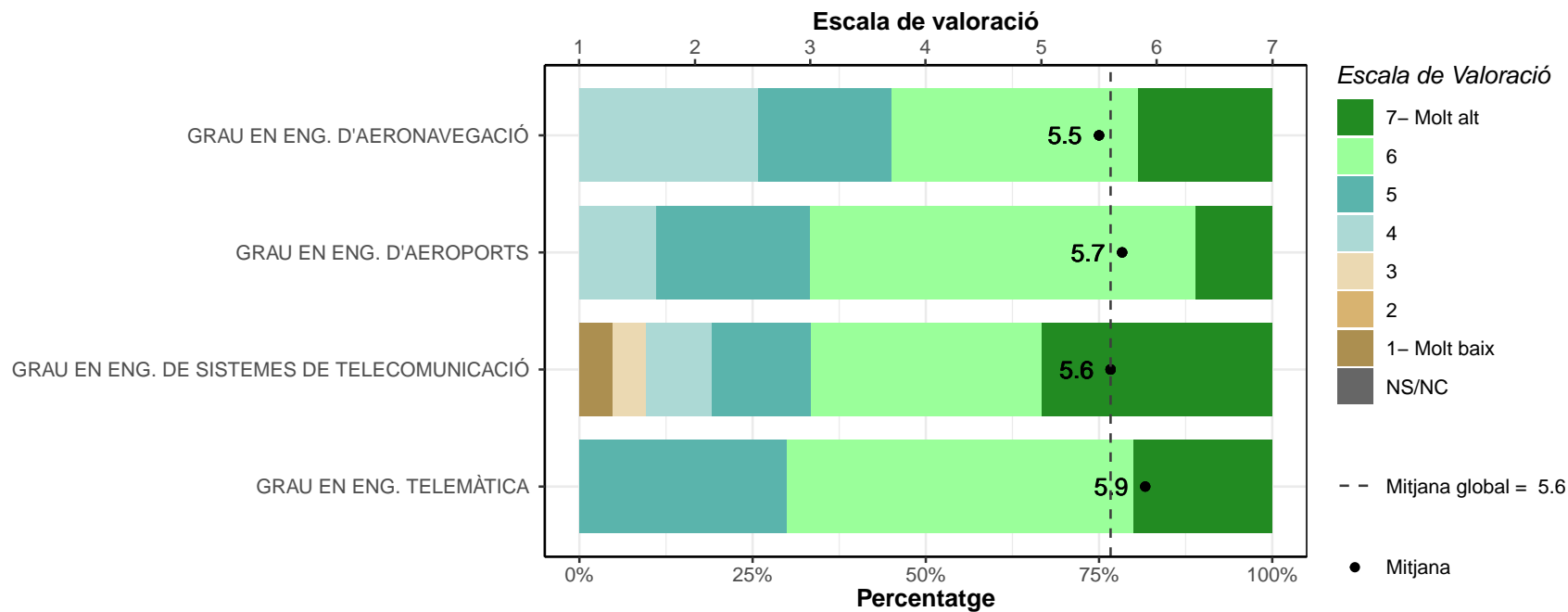

Creativitat.

	1		2		3		4		5		6		7		NS/NC		Mitjana	Desv. Tipus
	n	%	n	%	n	%	n	%	n	%	n	%	n	%	n	%		
GRAU EN ENG. D'AERONAVEGACIÓ	1	3.2	3	9.7	6	19.4	7	22.6	7	22.6	3	9.7	4	12.9	0	0	4.3	1.62
GRAU EN ENG. D'AEROPORTS	0	0	0	0	0	0	0	0	5	55.6	3	33.3	1	11.1	0	0	5.6	0.73
GRAU EN ENG. DE SISTEMES DE TELECOMUNICACIÓ	1	4.8	1	4.8	2	9.5	4	19	4	19	6	28.6	3	14.3	0	0	4.9	1.65
GRAU EN ENG. TELEMÀTICA	0	0	1	10	0	0	1	10	4	40	3	30	1	10	0	0	5.1	1.37
TOTAL	2	2.8	5	7	8	11.3	12	16.9	20	28.2	15	21.1	9	12.7	0	0	4.7	1.55

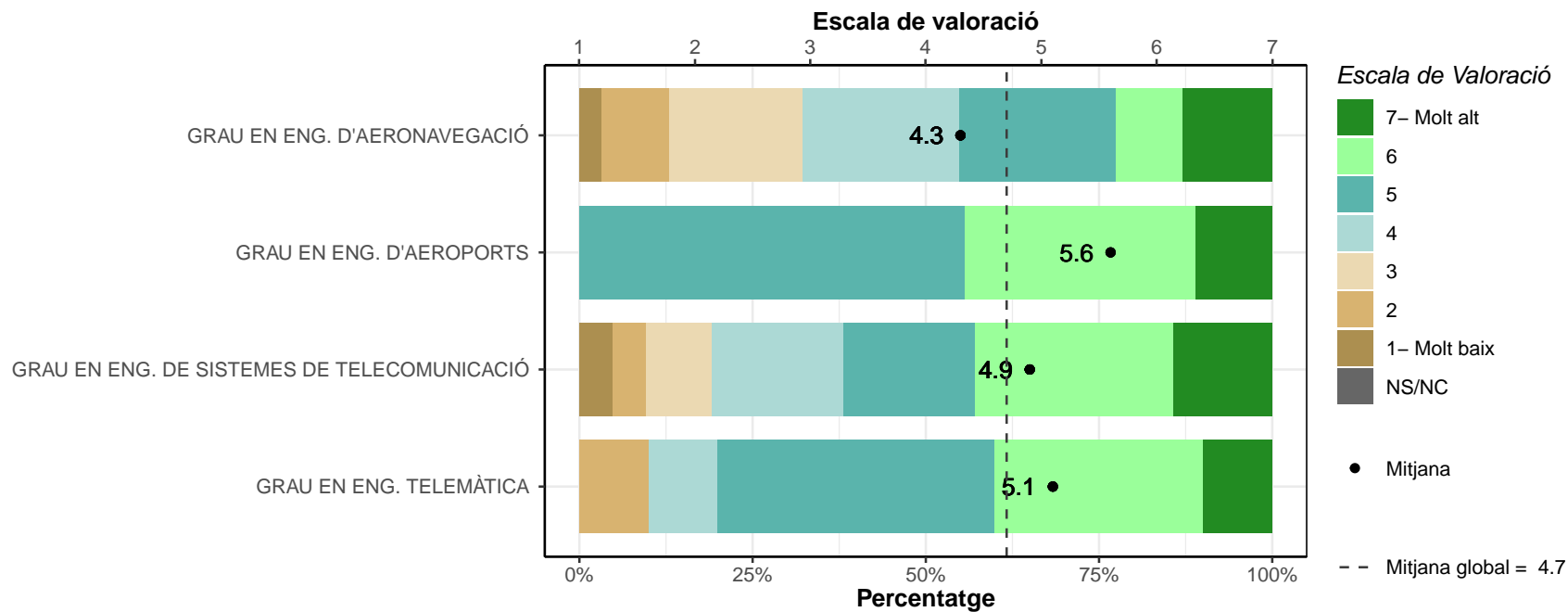

Pensament crític.

	1		2		3		4		5		6		7		NS/NC		Mitjana	Desv. Tipus
	n	%	n	%	n	%	n	%	n	%	n	%	n	%	n	%		
GRAU EN ENG. D'AERONAVEGACIÓ	0	0	1	3.2	1	3.2	4	12.9	9	29	9	29	7	22.6	0	0	5.5	1.26
GRAU EN ENG. D'AEROPORTS	0	0	0	0	0	0	1	11.1	0	0	6	66.7	2	22.2	0	0	6	0.87
GRAU EN ENG. DE SISTEMES DE TELECOMUNICACIÓ	0	0	0	0	1	4.8	2	9.5	3	14.3	9	42.9	6	28.6	0	0	5.8	1.12
GRAU EN ENG. TELEMÀTICA	0	0	0	0	0	0	0	0	1	10	5	50	4	40	0	0	6.3	0.67
TOTAL	0	0	1	1.4	2	2.8	7	9.9	13	18.3	29	40.8	19	26.8	0	0	5.7	1.13

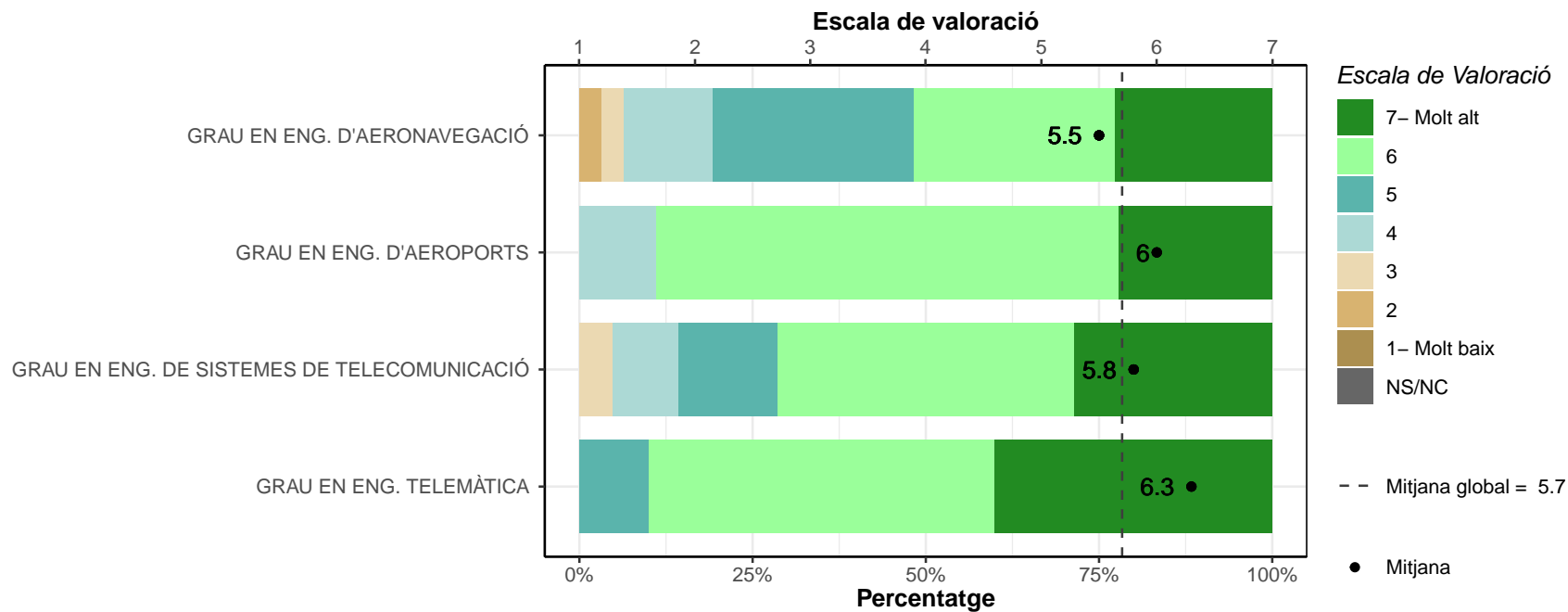

Informàtica.

	1		2		3		4		5		6		7		NS/NC		Mitjana	Desv. Tipus
	n	%	n	%	n	%	n	%	n	%	n	%	n	%	n	%		
GRAU EN ENG. D'AERONAVEGACIÓ	0	0	2	6.5	2	6.5	3	9.7	4	12.9	8	25.8	12	38.7	0	0	5.6	1.56
GRAU EN ENG. D'AEROPORTS	1	11.1	0	0	1	11.1	1	11.1	3	33.3	3	33.3	0	0	0	0	4.6	1.67
GRAU EN ENG. DE SISTEMES DE TELECOMUNICACIÓ	0	0	1	4.8	1	4.8	1	4.8	5	23.8	2	9.5	11	52.4	0	0	5.9	1.49
GRAU EN ENG. TELEMÀTICA	0	0	0	0	0	0	0	0	2	20	1	10	6	60	1	10	6.4	0.88
TOTAL	1	1.4	3	4.2	4	5.6	5	7	14	19.7	14	19.7	29	40.8	1	1.4	5.7	1.54

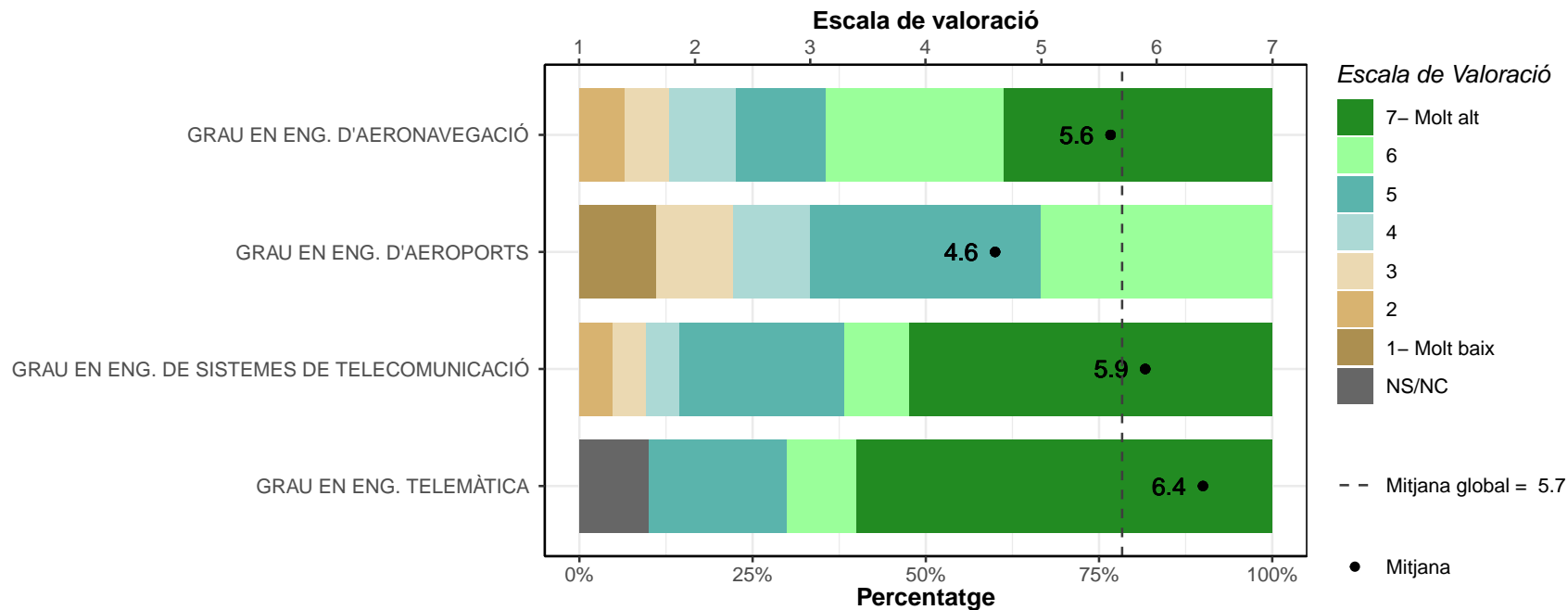

Idiomes.

	1		2		3		4		5		6		7		NS/NC		Mitjana	Desv. Tipus
	n	%	n	%	n	%	n	%	n	%	n	%	n	%	n	%		
GRAU EN ENG. D'AERONAVEGACIÓ	2	6.5	2	6.5	1	3.2	2	6.5	5	16.1	10	32.3	9	29	0	0	5.3	1.81
GRAU EN ENG. D'AEROPORTS	0	0	0	0	1	11.1	1	11.1	1	11.1	5	55.6	1	11.1	0	0	5.4	1.24
GRAU EN ENG. DE SISTEMES DE TELECOMUNICACIÓ	1	4.8	1	4.8	2	9.5	2	9.5	5	23.8	6	28.6	4	19	0	0	5	1.69
GRAU EN ENG. TELEMÀTICA	0	0	0	0	0	0	0	0	2	20	3	30	5	50	0	0	6.3	0.82
TOTAL	3	4.2	3	4.2	4	5.6	5	7	13	18.3	24	33.8	19	26.8	0	0	5.4	1.63

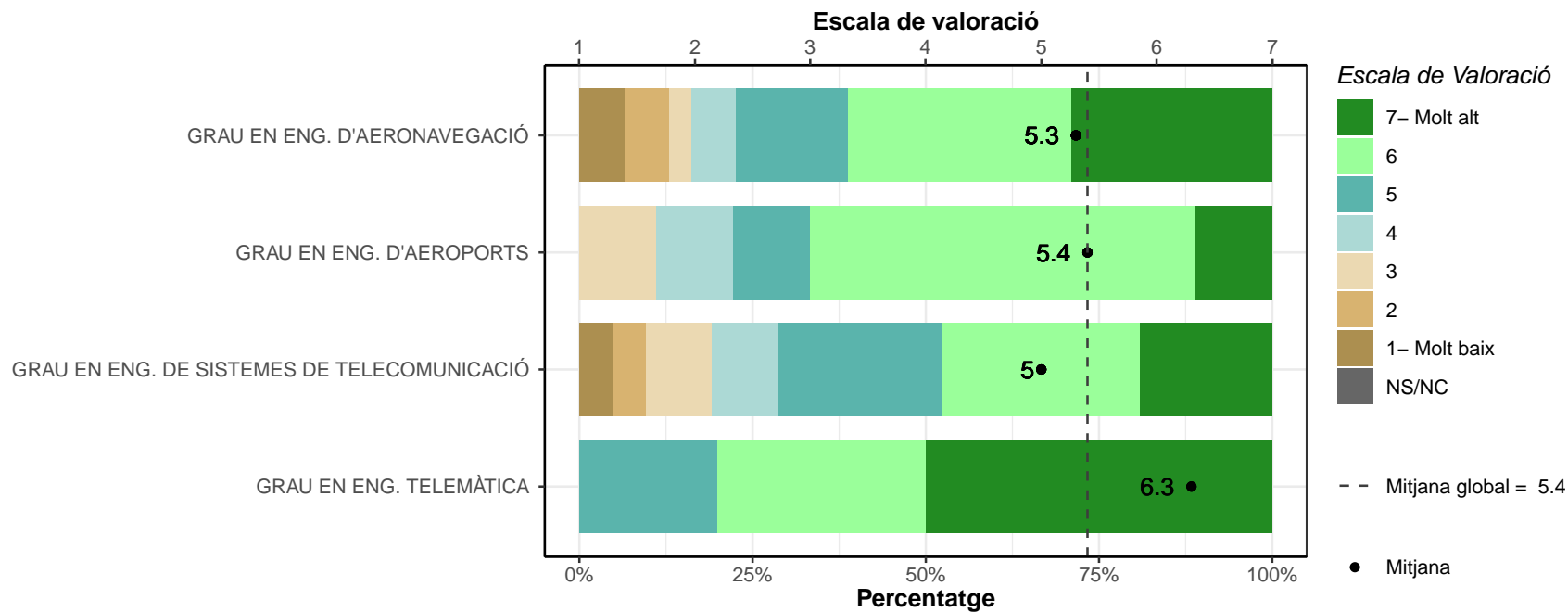

Habilitat de documentació.

	1		2		3		4		5		6		7		NS/NC		Mitjana	Desv. Tipus
	n	%	n	%	n	%	n	%	n	%	n	%	n	%	n	%		
GRAU EN ENG. D'AERONAVEGACIÓ	0	0	1	3.2	3	9.7	5	16.1	5	16.1	8	25.8	8	25.8	1	3.2	5.3	1.47
GRAU EN ENG. D'AEROPORTS	0	0	0	0	0	0	1	11.1	1	11.1	6	66.7	1	11.1	0	0	5.8	0.83
GRAU EN ENG. DE SISTEMES DE TELECOMUNICACIÓ	1	4.8	0	0	1	4.8	4	19	3	14.3	7	33.3	5	23.8	0	0	5.3	1.56
GRAU EN ENG. TELEMÀTICA	0	0	0	0	0	0	0	0	2	20	5	50	3	30	0	0	6.1	0.74
TOTAL	1	1.4	1	1.4	4	5.6	10	14.1	11	15.5	26	36.6	17	23.9	1	1.4	5.5	1.36

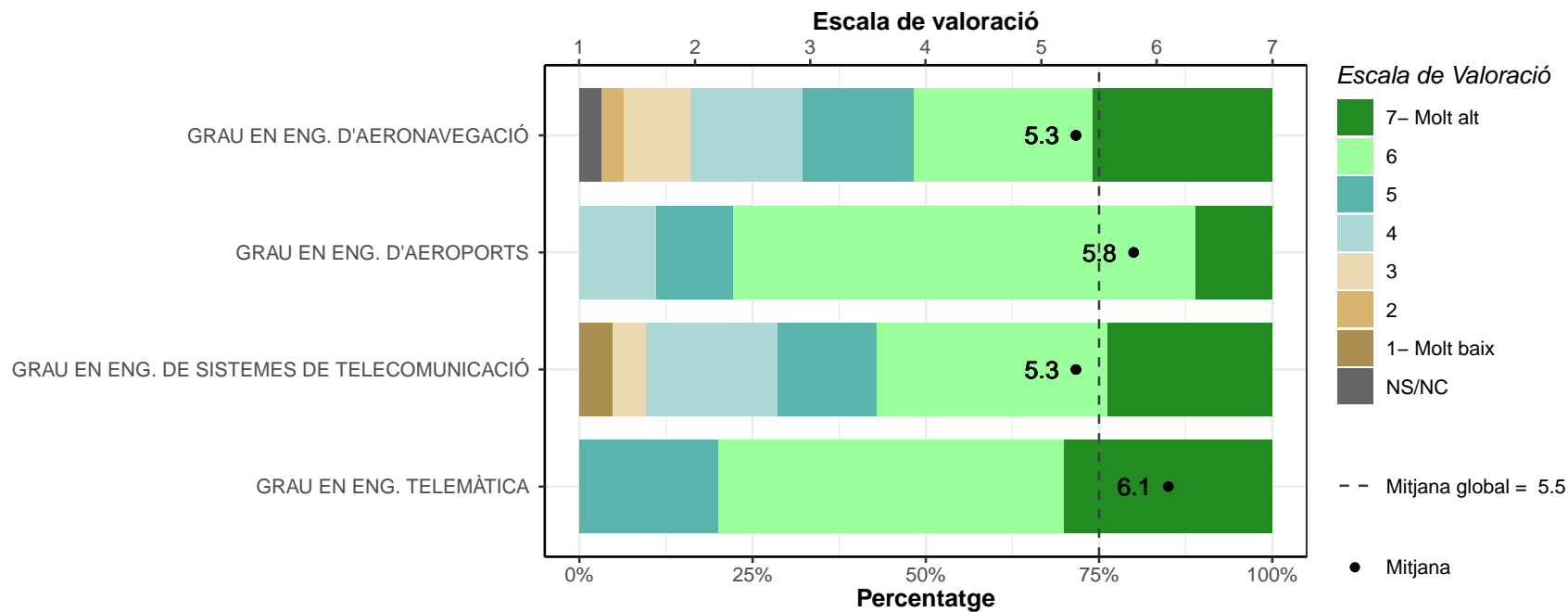

D5. Si haguéssiu de començar de nou, triaríeu la mateixa titulació?

	No		Sí		Ns/Nc	
	n	%	n	%	n	%
GRAU EN ENG. D'AERONAVEGACIÓ	8	25.8	23	74.2	0	0
GRAU EN ENG. D'AEROPORTS	3	30	7	70	0	0
GRAU EN ENG. DE SISTEMES DE TELECOMUNICACIÓ	5	23.8	16	76.2	0	0
GRAU EN ENG. TELEMÀTICA	0	0	10	100	0	0
TOTAL	16	22.2	56	77.8	0	0

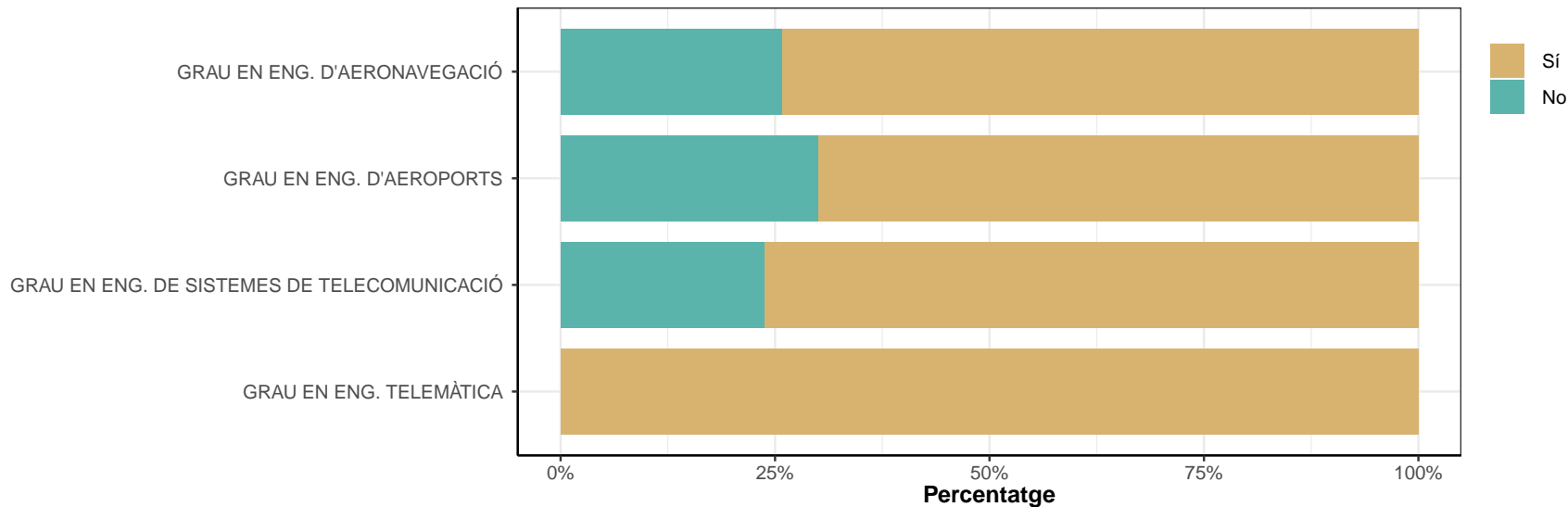

D5.1. En cas que no per quin motiu?

* Només contesten els que han respost "NO" a la pregunta D5; multiresposta

No estic satisfet/a amb les sortides laborals o la professió derivada.

	No		Sí		Ns/Nc	
	n	%	n	%	n	%
GRAU EN ENG. D'AERONAVEGACIÓ	3	37.5	5	62.5	0	0
GRAU EN ENG. D'AEROPORTS	1	33.3	2	66.7	0	0
GRAU EN ENG. DE SISTEMES DE TELECOMUNICACIÓ	5	100	0	0	0	0
GRAU EN ENG. TELEMÀTICA	0	0	0	0	0	0
TOTAL	9	56.2	7	43.8	0	0

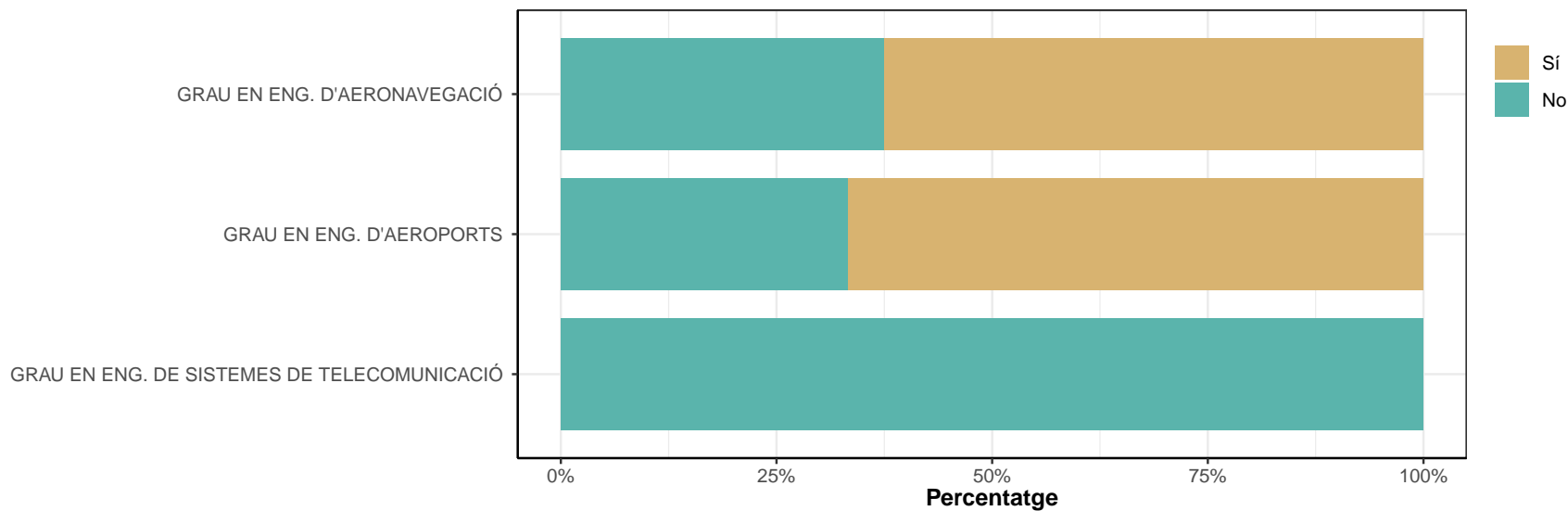

No em vaig adaptar bé al grup o als requisits de la titulació.

	No		Sí		Ns/Nc	
	n	%	n	%	n	%
GRAU EN ENG. D'AERONAVEGACIÓ	8	100	0	0	0	0
GRAU EN ENG. D'AEROPORTS	3	100	0	0	0	0
GRAU EN ENG. DE SISTEMES DE TELECOMUNICACIÓ	5	100	0	0	0	0
GRAU EN ENG. TELEMÀTICA	0	0	0	0	0	0
TOTAL	16	100	0	0	0	0

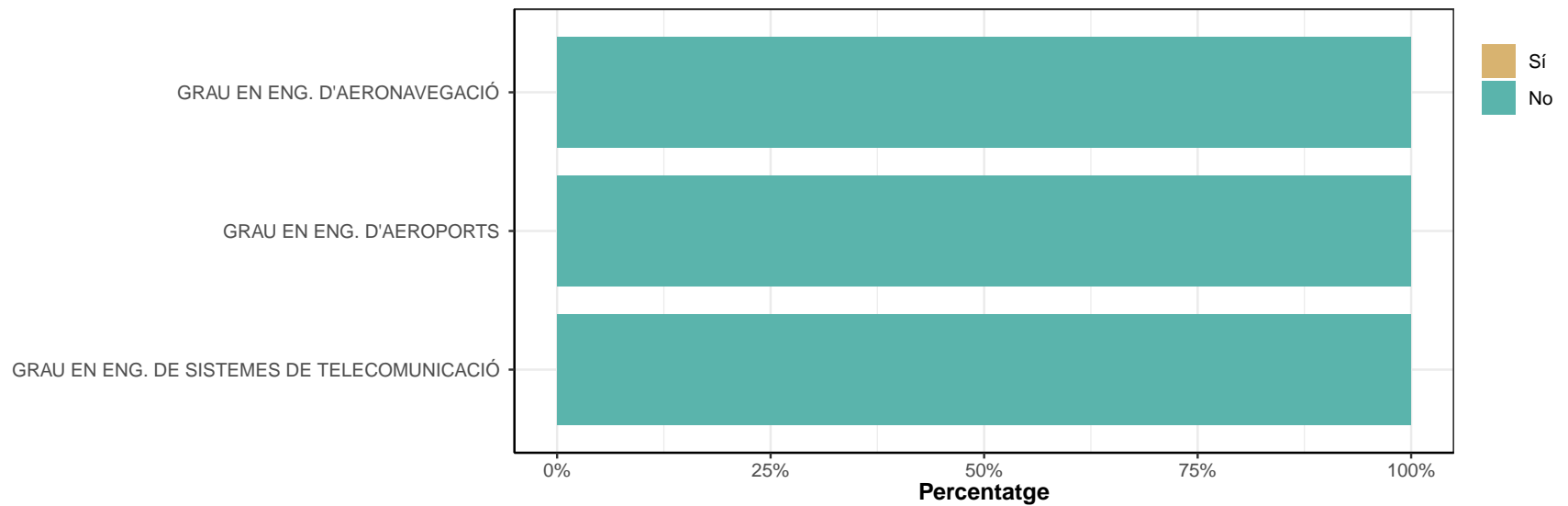

El disseny o la qualitat de la titulació no m'ha acabat de convèncer.

	No		Sí		Ns/Nc	
	n	%	n	%	n	%
GRAU EN ENG. D'AERONAVEGACIÓ	6	75	2	25	0	0
GRAU EN ENG. D'AEROPORTS	2	66.7	1	33.3	0	0
GRAU EN ENG. DE SISTEMES DE TELECOMUNICACIÓ	4	80	1	20	0	0
GRAU EN ENG. TELEMÀTICA	0	0	0	0	0	0
TOTAL	12	75	4	25	0	0

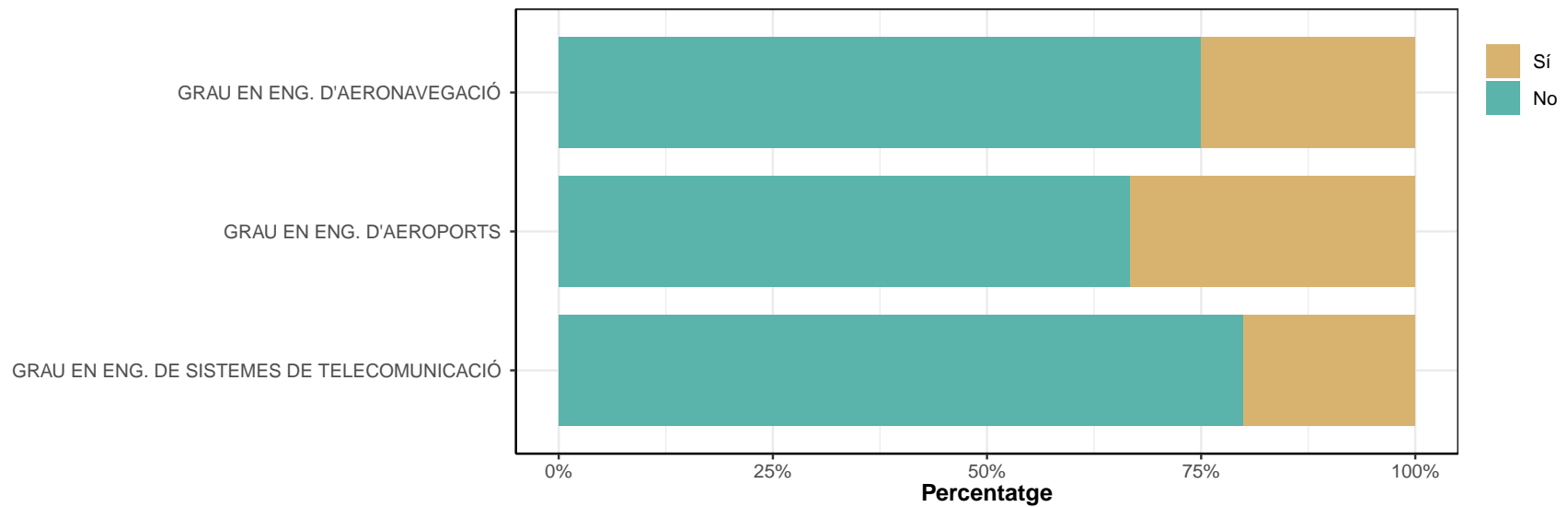

Sempre he tingut altres interessos.

	No		Sí		Ns/Nc	
	n	%	n	%	n	%
GRAU EN ENG. D'AERONAVEGACIÓ	5	62.5	3	37.5	0	0
GRAU EN ENG. D'AEROPORTS	0	0	3	100	0	0
GRAU EN ENG. DE SISTEMES DE TELECOMUNICACIÓ	4	80	1	20	0	0
GRAU EN ENG. TELEMÀTICA	0	0	0	0	0	0
TOTAL	9	56.2	7	43.8	0	0

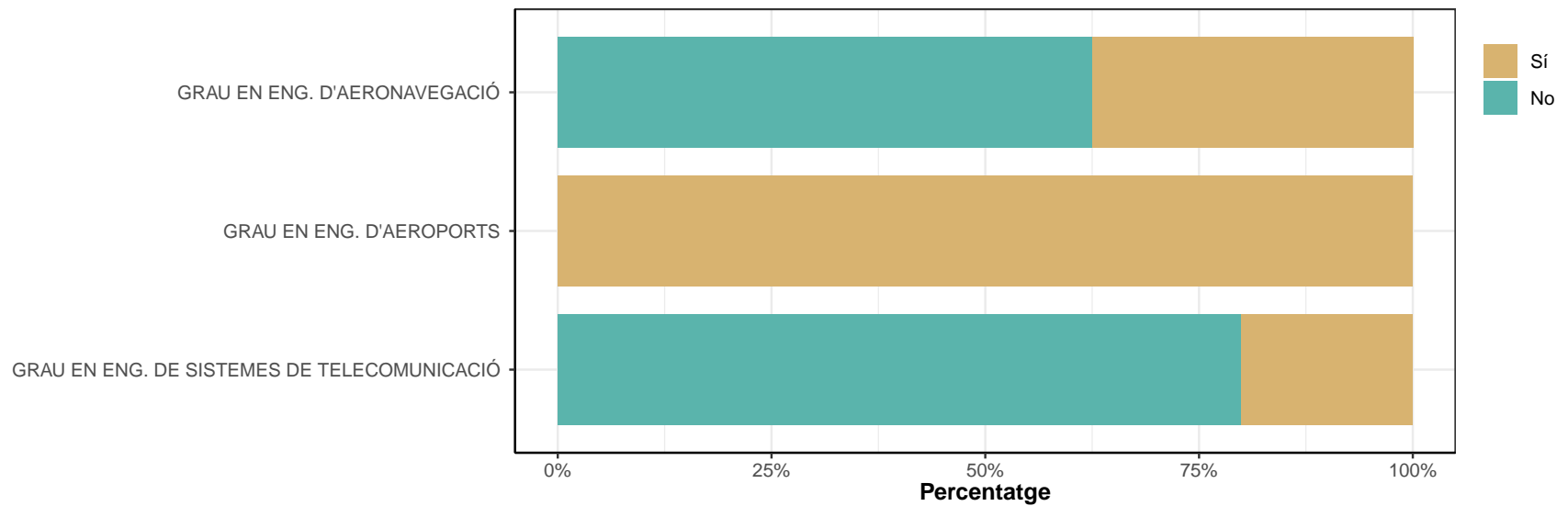

Altres.

	No		Sí		Ns/Nc	
	n	%	n	%	n	%
GRAU EN ENG. D'AERONAVEGACIÓ	4	50	4	50	0	0
GRAU EN ENG. D'AEROPORTS	3	100	0	0	0	0
GRAU EN ENG. DE SISTEMES DE TELECOMUNICACIÓ	1	20	4	80	0	0
GRAU EN ENG. TELEMÀTICA	0	0	0	0	0	0
TOTAL	8	50	8	50	0	0

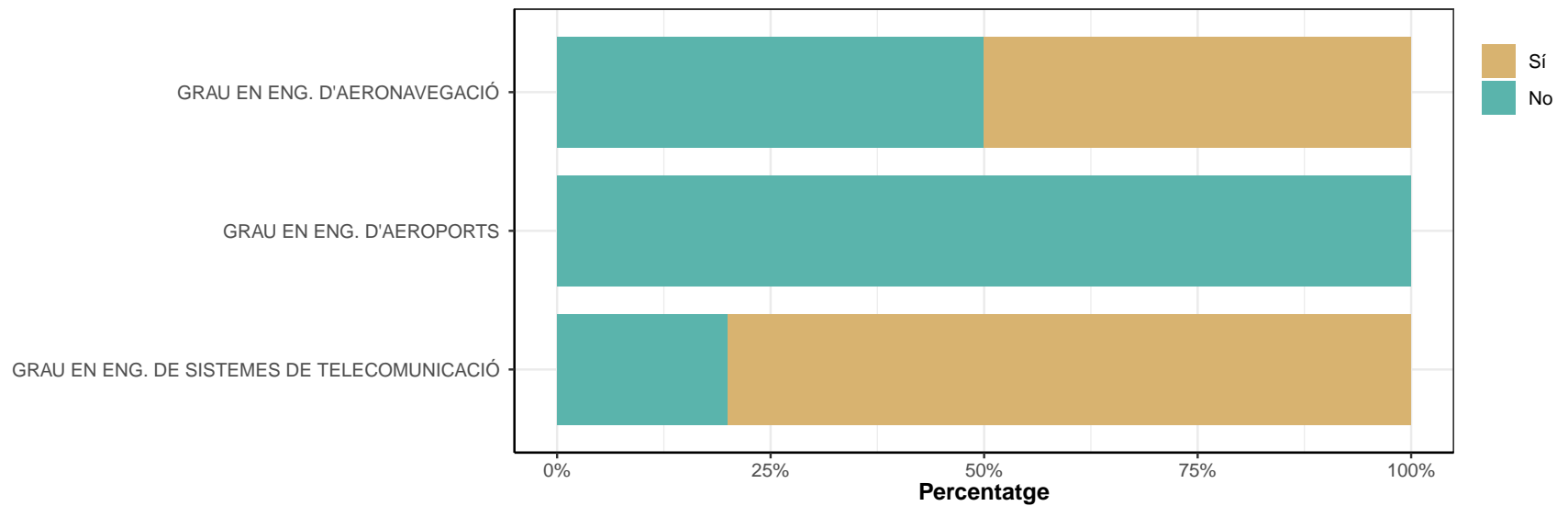

Respostes classificades com Altres

GRAU EN ENG. D'AERONAVEGACIÓ

- A través de la titulació no tenim cap tipus de contacte amb el sector privat i no s'ens prepara pel món laboral
 - el sou també
 - falta de formació pràctica en els laboratoris majoritàriament, fueran més teòriques que pràctiques. Y Falta de proximidad entre empresa y mundo laboral, he hecho alguna practicas en otros países y las experiencias son muy adecuadas con las empresas que vas a trabajar
 - que la universitat te enfoca les sortides a altres i no són conscients del treball que hi ha en la sortida
-

GRAU EN ENG. DE SISTEMES DE TELECOMUNICACIÓ

- A NIVEL NACIONAL TRABAJOS NO HAY MUCHOS ,ESTAN ENCARADOS A INFORMATICA
 - durant la carrera ha vist coses que li agradaven més
 - es una carrera molt complicada per 4 anys. Y es molt sacrificat
 - Haría telemática en lugar de telecomunicaciones
-

D7. Si haguéssiu de començar de nou, triaríeu el mateix centre?

	No		Sí		Ns/Nc	
	n	%	n	%	n	%
GRAU EN ENG. D'AERONAVEGACIÓ	7	22.6	24	77.4	0	0
GRAU EN ENG. D'AEROPORTS	2	20	8	80	0	0
GRAU EN ENG. DE SISTEMES DE TELECOMUNICACIÓ	3	14.3	18	85.7	0	0
GRAU EN ENG. TELEMÀTICA	0	0	10	100	0	0
TOTAL	12	16.7	60	83.3	0	0

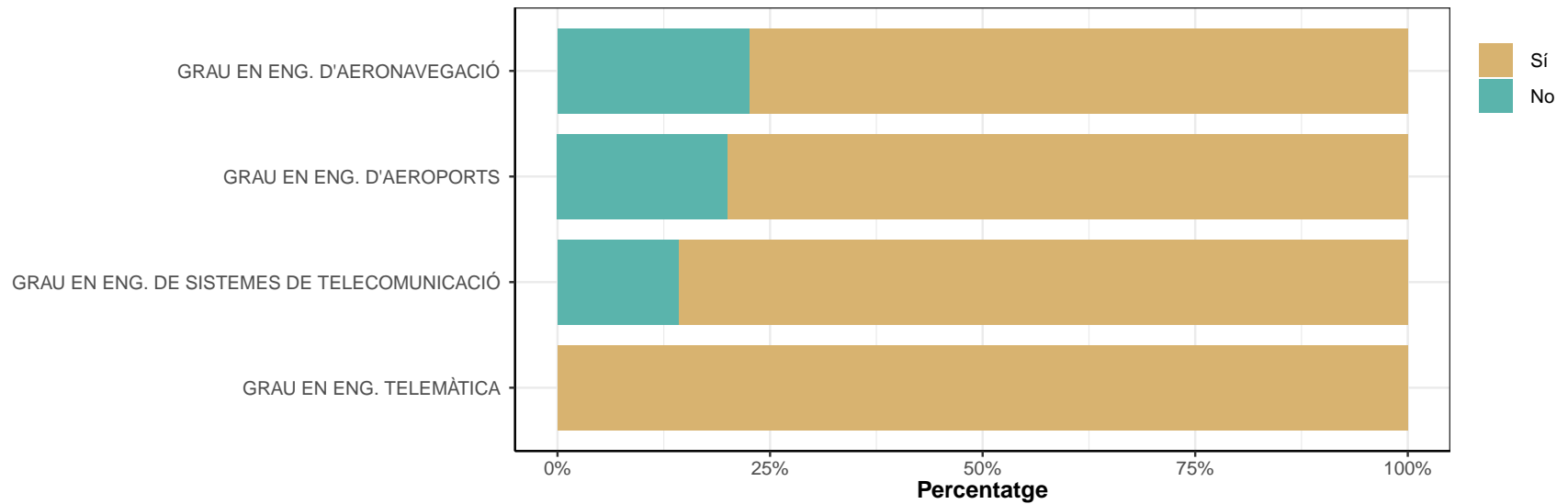

D7.1. En cas que no, quin és el motiu?

* *Pregunta de resposta múltiple*

* *Només contesten els que han respost "No" a la pregunta D7*

El cost és molt elevat en comparació d'altres centres.

	No		Sí		Ns/Nc	
	n	%	n	%	n	%
GRAU EN ENG. D'AERONAVEGACIÓ	6	85.7	1	14.3	0	0
GRAU EN ENG. D'AEROPORTS	2	100	0	0	0	0
GRAU EN ENG. DE SISTEMES DE TELECOMUNICACIÓ	3	100	0	0	0	0
GRAU EN ENG. TELEMÀTICA	0	0	0	0	0	0
TOTAL	11	91.7	1	8.3	0	0

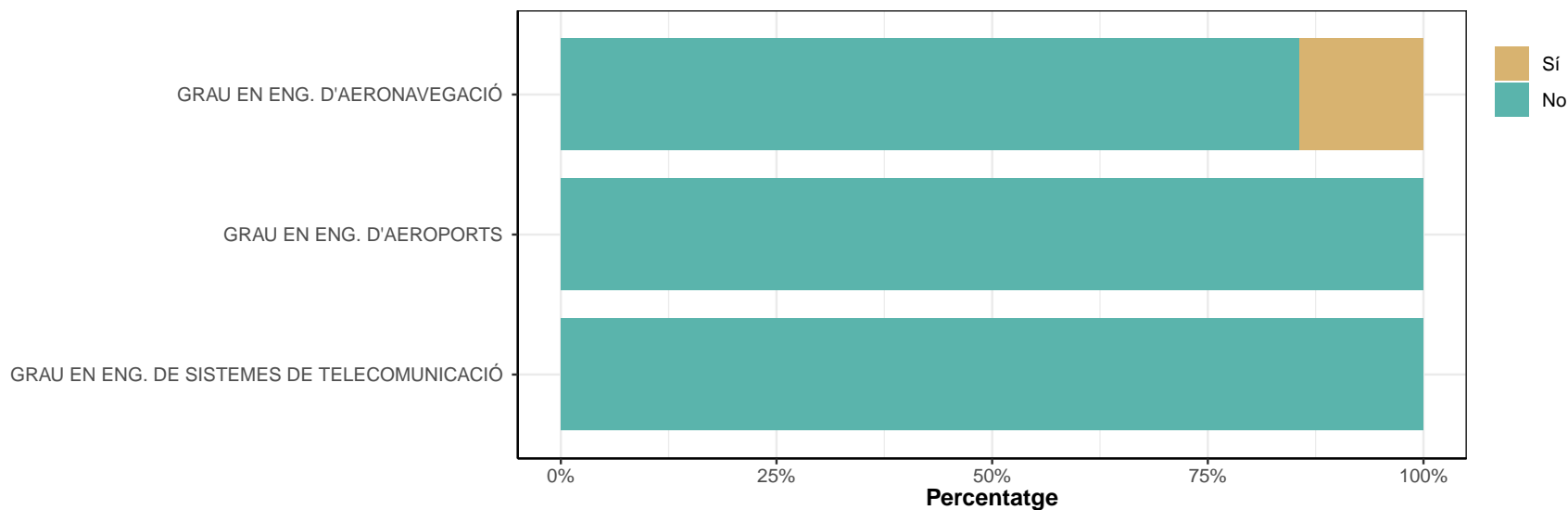

Per qüestions d'ubicació i accessibilitat.

	No		Sí		Ns/Nc	
	n	%	n	%	n	%
GRAU EN ENG. D'AERONAVEGACIÓ	7	100	0	0	0	0
GRAU EN ENG. D'AEROPORTS	2	100	0	0	0	0
GRAU EN ENG. DE SISTEMES DE TELECOMUNICACIÓ	2	66.7	1	33.3	0	0
GRAU EN ENG. TELEMÀTICA	0	0	0	0	0	0
TOTAL	11	91.7	1	8.3	0	0

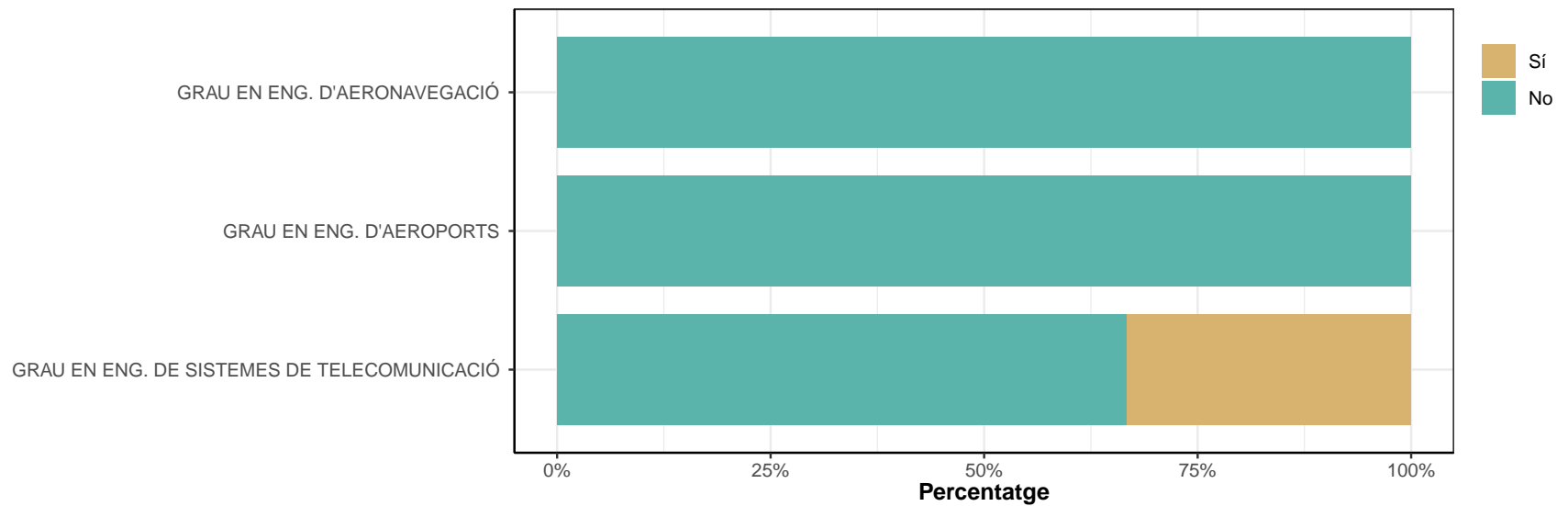

Prefereixo altres tipus de models docents.

	No		Sí		Ns/Nc	
	n	%	n	%	n	%
GRAU EN ENG. D'AERONAVEGACIÓ	7	100	0	0	0	0
GRAU EN ENG. D'AEROPORTS	2	100	0	0	0	0
GRAU EN ENG. DE SISTEMES DE TELECOMUNICACIÓ	3	100	0	0	0	0
GRAU EN ENG. TELEMÀTICA	0	0	0	0	0	0
TOTAL	12	100	0	0	0	0

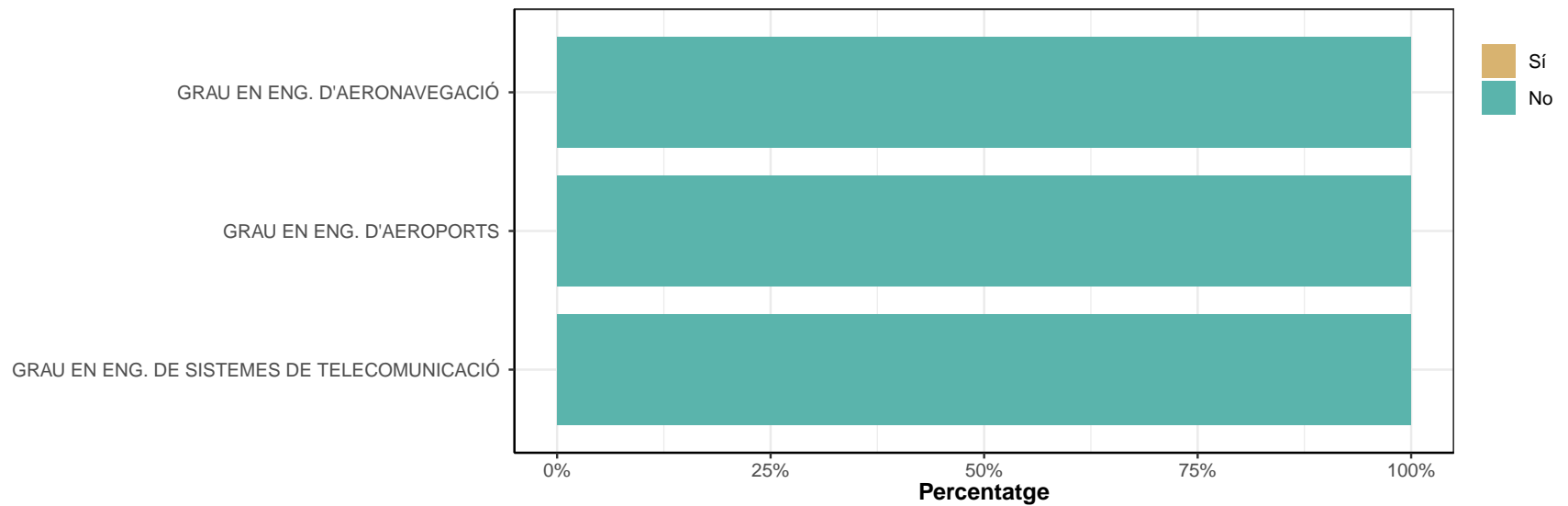

Els serveis que s'ofereixen són millors en altres centres.

	No		Sí		Ns/Nc	
	n	%	n	%	n	%
GRAU EN ENG. D'AERONAVEGACIÓ	5	71.4	2	28.6	0	0
GRAU EN ENG. D'AEROPORTS	2	100	0	0	0	0
GRAU EN ENG. DE SISTEMES DE TELECOMUNICACIÓ	2	66.7	1	33.3	0	0
GRAU EN ENG. TELEMÀTICA	0	0	0	0	0	0
TOTAL	9	75	3	25	0	0

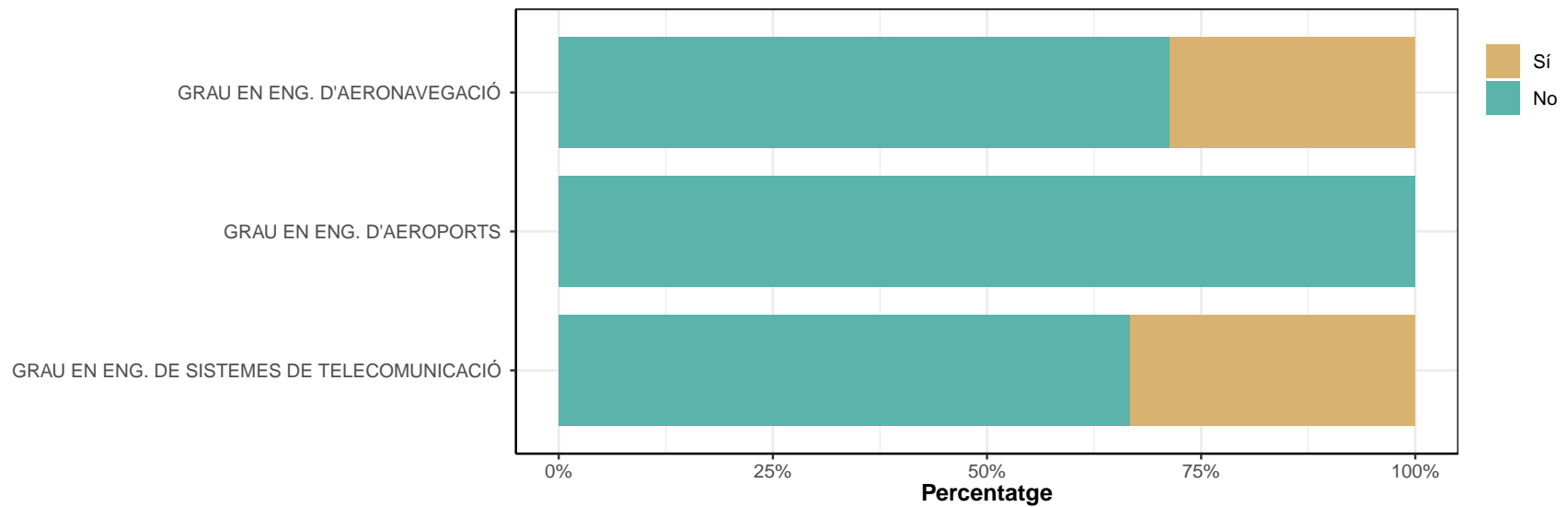

Hi ha centres amb més reconeixement en el món laboral.

	No		Sí		Ns/Nc	
	n	%	n	%	n	%
GRAU EN ENG. D'AERONAVEGACIÓ	2	28.6	5	71.4	0	0
GRAU EN ENG. D'AEROPORTS	1	50	1	50	0	0
GRAU EN ENG. DE SISTEMES DE TELECOMUNICACIÓ	2	66.7	1	33.3	0	0
GRAU EN ENG. TELEMÀTICA	0	0	0	0	0	0
TOTAL	5	41.7	7	58.3	0	0

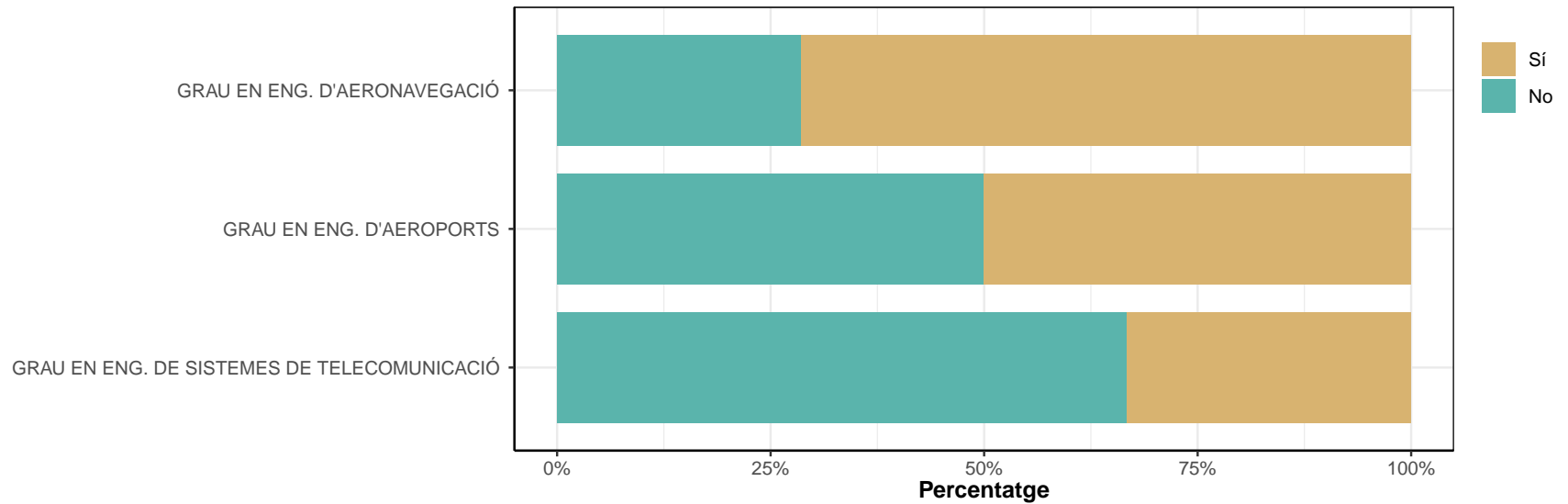

Altres.

	No		Sí		Ns/Nc	
	n	%	n	%	n	%
GRAU EN ENG. D'AERONAVEGACIÓ	4	57.1	3	42.9	0	0
GRAU EN ENG. D'AEROPORTS	1	50	1	50	0	0
GRAU EN ENG. DE SISTEMES DE TELECOMUNICACIÓ	2	66.7	1	33.3	0	0
GRAU EN ENG. TELEMÀTICA	0	0	0	0	0	0
TOTAL	7	58.3	5	41.7	0	0

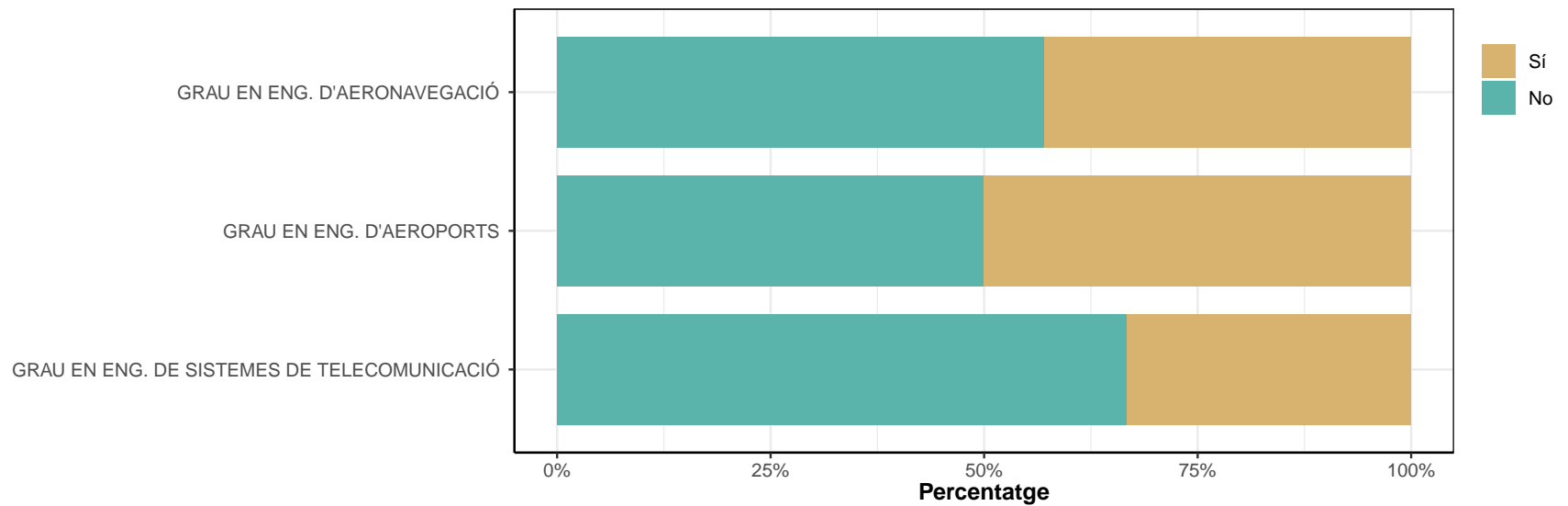

Respostes classificades com Altres

GRAU EN ENG. D'AERONAVEGACIÓ

- el propio temario de la titulacion, que no se centran en aspectos tecnicos que se dejan olvidados
 - pocas ofertas educativas, pocas becas de practicas, por situacion laboral
 - porque la titulacion que haria esta en otro centro distinto a este
-

GRAU EN ENG. D'AEROPORTS

- les ofertes de castedefells no son les que vol, pero si hagafaria la UPC
-

GRAU EN ENG. DE SISTEMES DE TELECOMUNICACIÓ

- Poder escollir assignatures, que haguessin mencions y donar mes casos practics (no practics)
-

D8. Des que heu acabat els estudis, heu continuat o continueu estudiant?

	No		Sí, cursos especialitzats		Sí, un grau		Sí, postgrau o màster		Sí, doctorat		Sí, altres		Ns/Nc	
	n	%	n	%	n	%	n	%	n	%	n	%	n	%
GRAU EN ENG. D'AERONAVEGACIÓ	10	32.3	5	16.1	0	0	15	48.4	0	0	1	3.2	0	0
GRAU EN ENG. D'AEROPORTS	2	20	1	10	0	0	4	40	1	10	2	20	0	0
GRAU EN ENG. DE SISTEMES DE TELECOMUNICACIÓ	5	23.8	2	9.5	0	0	10	47.6	3	14.3	1	4.8	0	0
GRAU EN ENG. TELEMÀTICA	2	20	1	10	0	0	5	50	1	10	1	10	0	0
TOTAL	19	26.4	9	12.5	0	0	34	47.2	5	6.9	5	6.9	0	0

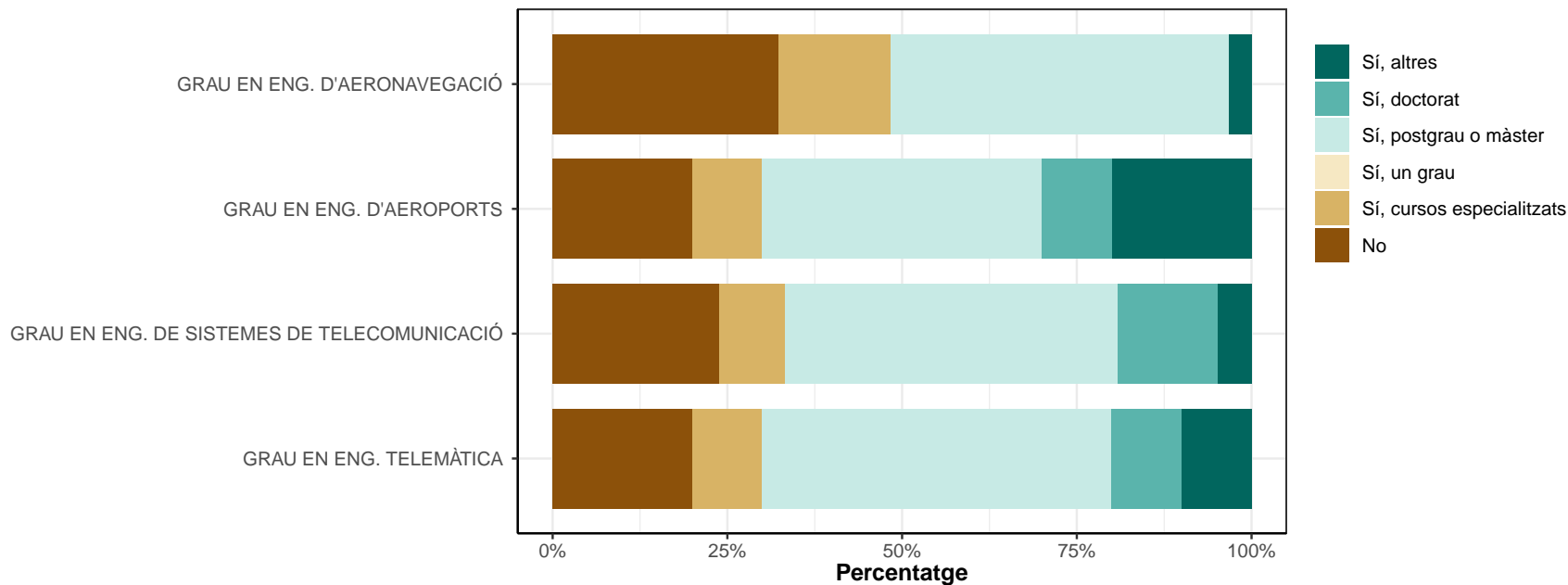

Respostes classificades com Altres

GRAU EN ENG. D'AERONAVEGACIÓ

- IDIOMAS

GRAU EN ENG. D'AEROPORTS

- Formació continua, idiomes
- on.line ade

GRAU EN ENG. DE SISTEMES DE TELECOMUNICACIÓ

- IDIOMAS

GRAU EN ENG. TELEMÀTICA

- cursos online

D9. Ho feu o heu fet a la mateixa universitat?

* Només responen els que han contestat "Sí" a la pregunta D8.

	No		Sí		Ns/Nc	
	n	%	n	%	n	%
GRAU EN ENG. D'AERONAVEGACIÓ	14	66.7	7	33.3	0	0
GRAU EN ENG. D'AEROPORTS	6	75	2	25	0	0
GRAU EN ENG. DE SISTEMES DE TELECOMUNICACIÓ	12	75	4	25	0	0
GRAU EN ENG. TELEMÀTICA	5	62.5	3	37.5	0	0
TOTAL	37	69.8	16	30.2	0	0

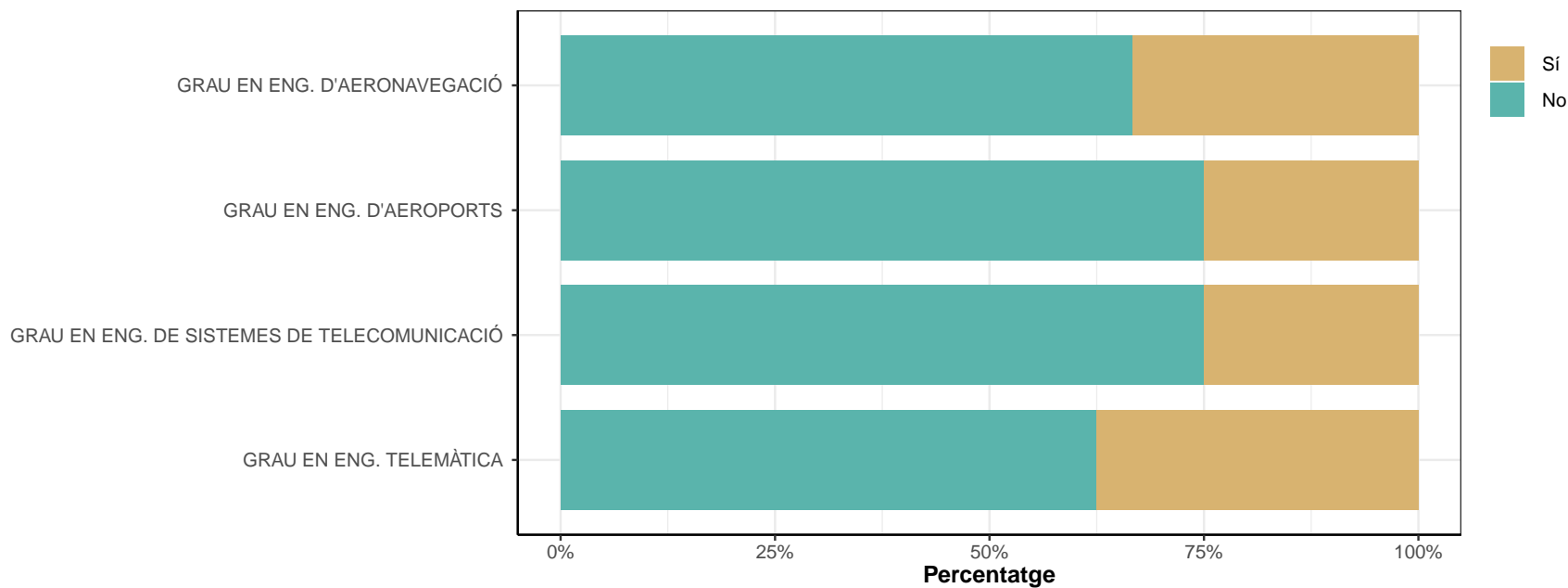

E: RENDIMENT ACADÈMIC I ESTATUS SOCIOECONÒMIC**E1. Quina és la nota del vostre expedient acadèmic?**

	Aprovat		Notable		Excel·lent		Matrícula d'honor		Ns/Nc	
	n	%	n	%	n	%	n	%	n	%
GRAU EN ENG. D'AERONAVEGACIÓ	6	19.4	23	74.2	2	6.5	0	0	0	0
GRAU EN ENG. D'AEROPORTS	2	20	8	80	0	0	0	0	0	0
GRAU EN ENG. DE SISTEMES DE TELECOMUNICACIÓ	9	42.9	12	57.1	0	0	0	0	0	0
GRAU EN ENG. TELEMÀTICA	2	20	7	70	0	0	1	10	0	0
TOTAL	19	26.4	50	69.4	2	2.8	1	1.4	0	0

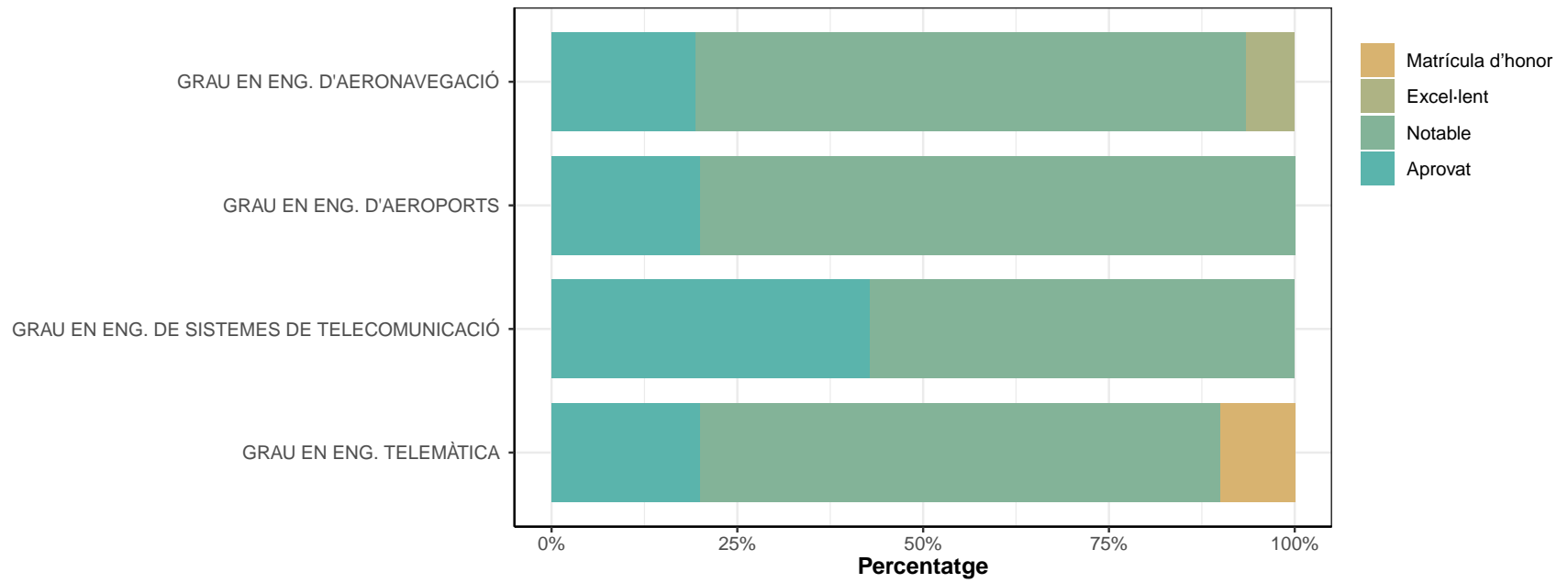

E2. Quin és el nivell d'estudis més elevat dels vostres progenitors o tutors legals

	Els dos estudis primaris/sense estudis		Un dels dos té estudis mitjans		Els dos tenen estudis mitjans		Un dels dos té estudis superiors		Els dos tenen estudis superiors		Ns/Nc	
	n	%	n	%	n	%	n	%	n	%	n	%
GRAU EN ENG. D'AERONAVEGACIÓ	7	22.6	4	12.9	10	32.3	3	9.7	7	22.6	0	0
GRAU EN ENG. D'AEROPORTS	1	10	2	20	2	20	1	10	4	40	0	0
GRAU EN ENG. DE SISTEMES DE TELECOMUNICACIÓ	4	19	1	4.8	9	42.9	4	19	3	14.3	0	0
GRAU EN ENG. TELEMÀTICA	1	10	1	10	4	40	2	20	2	20	0	0
TOTAL	13	18.1	8	11.1	25	34.7	10	13.9	16	22.2	0	0

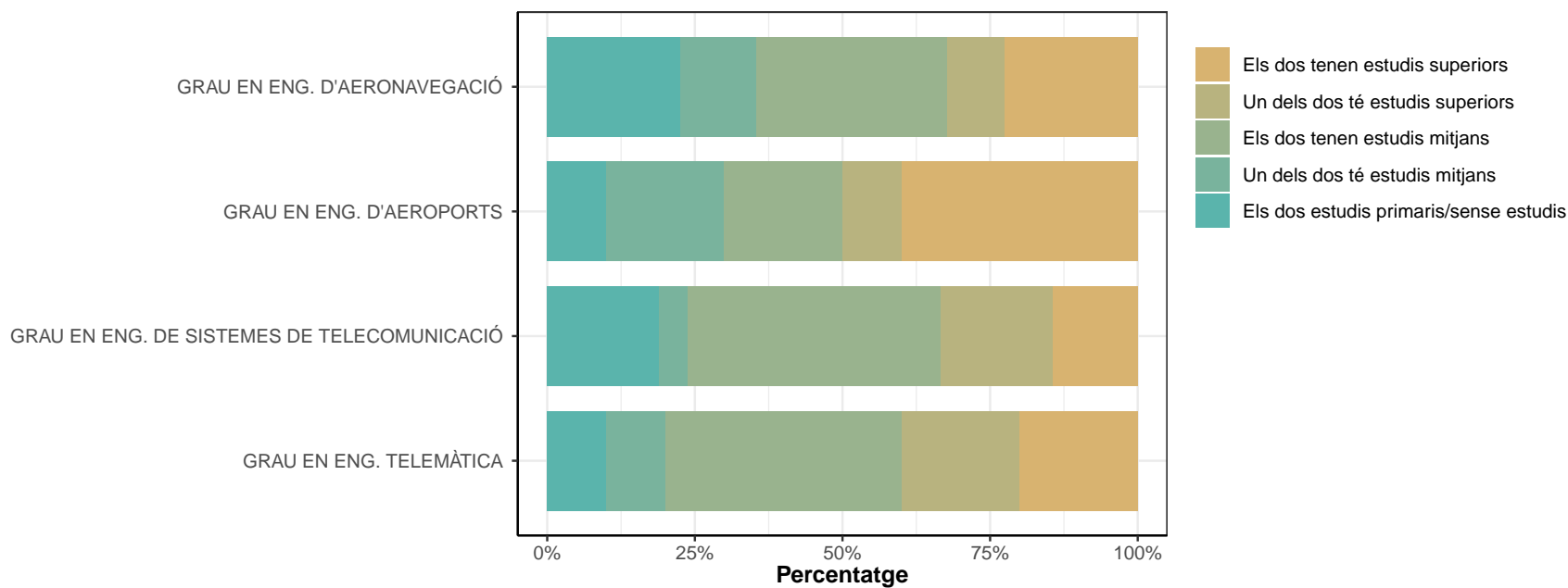

E3. Pel que fa a l'ocupació del pare (figura paterna), durant els vostres estudis universitaris treballava per:

	Compte propi		Compte aliè		No ha treballat mai / No correspon		Ns/Nc	
	n	%	n	%	n	%	n	%
GRAU EN ENG. D'AERONAVEGACIÓ	14	45.2	16	51.6	1	3.2	0	0
GRAU EN ENG. D'AEROPORTS	2	20	8	80	0	0	0	0
GRAU EN ENG. DE SISTEMES DE TELECOMUNICACIÓ	6	28.6	12	57.1	3	14.3	0	0
GRAU EN ENG. TELEMÀTICA	2	20	7	70	1	10	0	0
TOTAL	24	33.3	43	59.7	5	6.9	0	0

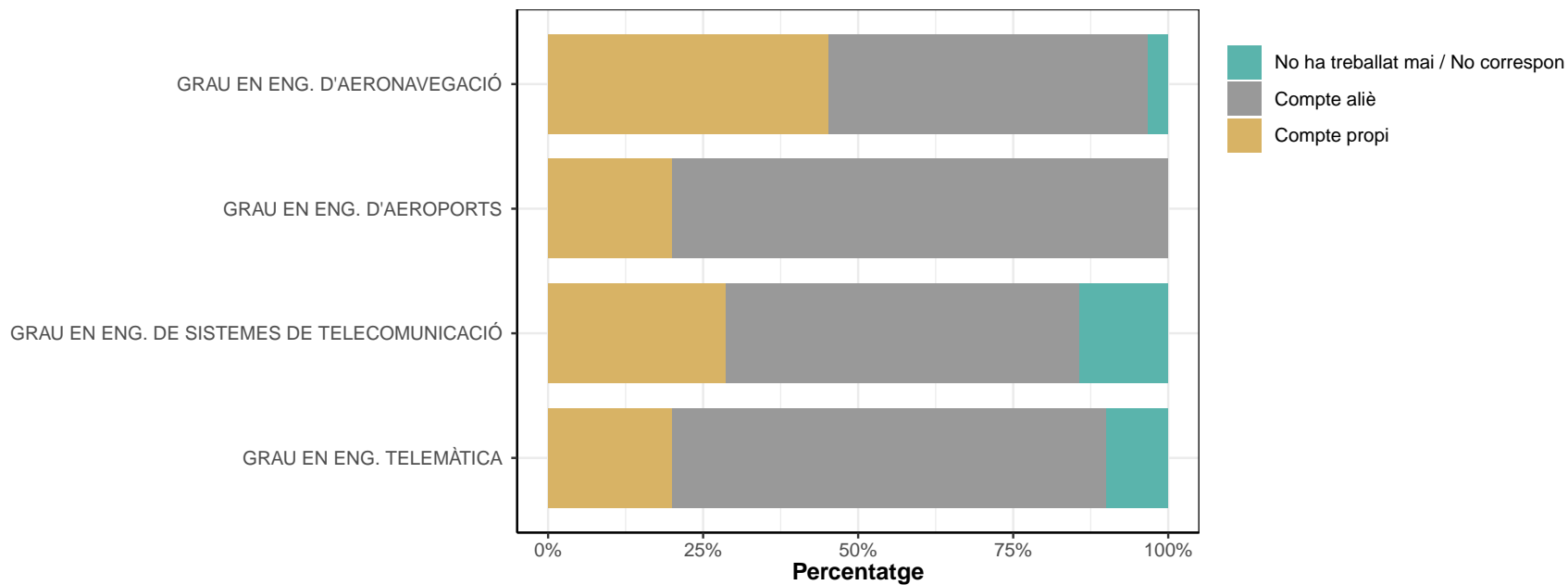

E3.1 És una feina que requeria formació universitària?

* Només responen els que han contestat "Compte propi" a la pregunta E3.

	No		Sí		Ns/Nc	
	n	%	n	%	n	%
GRAU EN ENG. D'AERONAVEGACIÓ	13	92.9	1	7.1	0	0
GRAU EN ENG. D'AEROPORTS	1	50	1	50	0	0
GRAU EN ENG. DE SISTEMES DE TELECOMUNICACIÓ	4	66.7	1	16.7	1	16.7
GRAU EN ENG. TELEMÀTICA	1	50	1	50	0	0
TOTAL	19	79.2	4	16.7	1	4.2

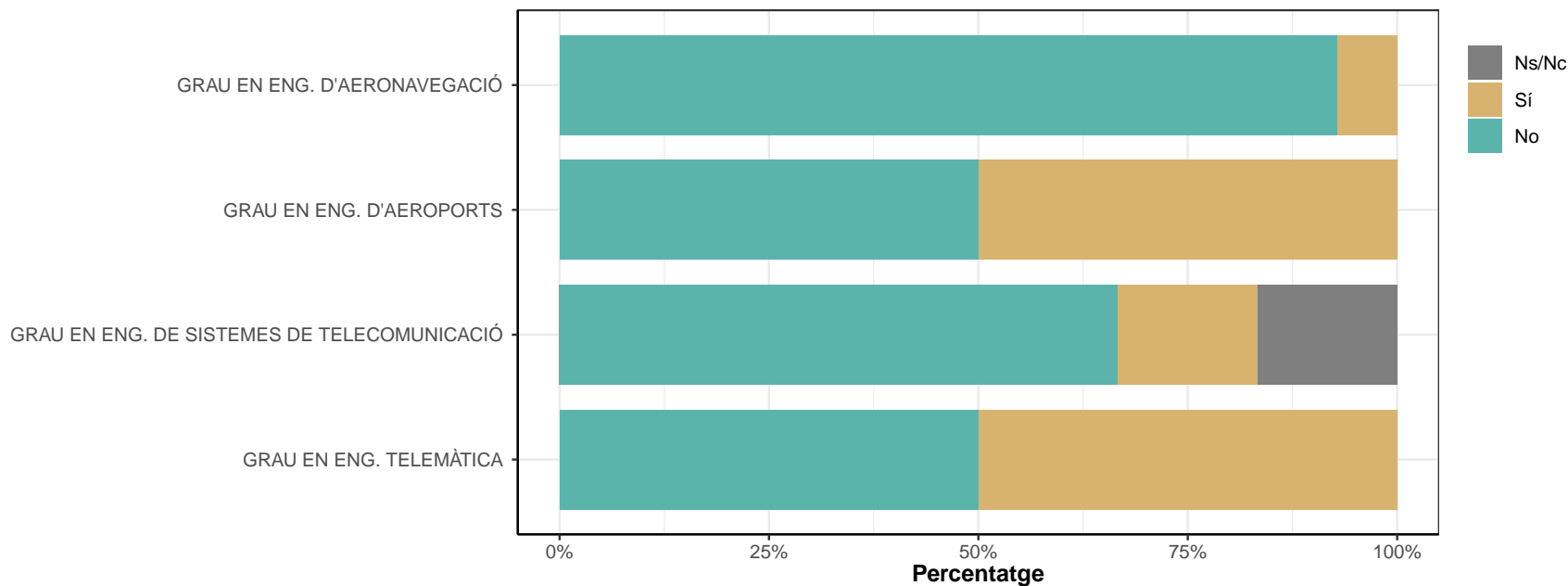

E3.2 Quin nivell?

* Només responen els que han contestat "Compte aliè" a la pregunta E3

	Direcció / gestió		Tècnic superior (requeria estudis universitaris)		Qualificat (requeria almenys formació professional)		No qualificat		Altres		Ns/Nc	
	n	%	n	%	n	%	n	%	n	%	n	%
GRAU EN ENG. D'AERONAVEGACIÓ	3	18.8	4	25	7	43.8	2	12.5	0	0	0	0
GRAU EN ENG. D'AEROPORTS	1	12.5	5	62.5	1	12.5	1	12.5	0	0	0	0
GRAU EN ENG. DE SISTEMES DE TELECOMUNICACIÓ	2	16.7	5	41.7	2	16.7	3	25	0	0	0	0
GRAU EN ENG. TELEMÀTICA	2	28.6	2	28.6	1	14.3	2	28.6	0	0	0	0
TOTAL	8	18.6	16	37.2	11	25.6	8	18.6	0	0	0	0

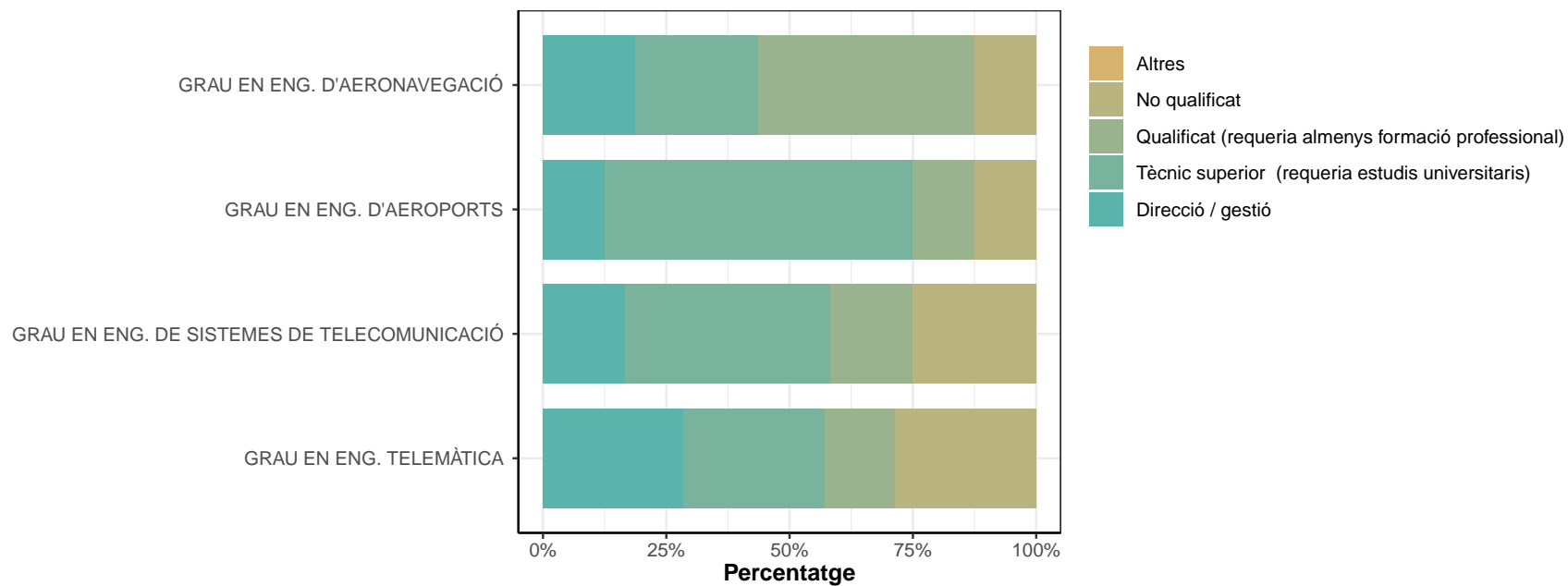

E4. Pel que fa a l'ocupació de la mare (figura materna), durant els vostres estudis universitaris treballava per:

	Compte propi		Compte aliè		No ha treballat mai / No correspon		Ns/Nc	
	n	%	n	%	n	%	n	%
GRAU EN ENG. D'AERONAVEGACIÓ	10	32.3	18	58.1	3	9.7	0	0
GRAU EN ENG. D'AEROPORTS	2	20	5	50	3	30	0	0
GRAU EN ENG. DE SISTEMES DE TELECOMUNICACIÓ	2	9.5	12	57.1	7	33.3	0	0
GRAU EN ENG. TELEMÀTICA	3	30	5	50	2	20	0	0
TOTAL	17	23.6	40	55.6	15	20.8	0	0

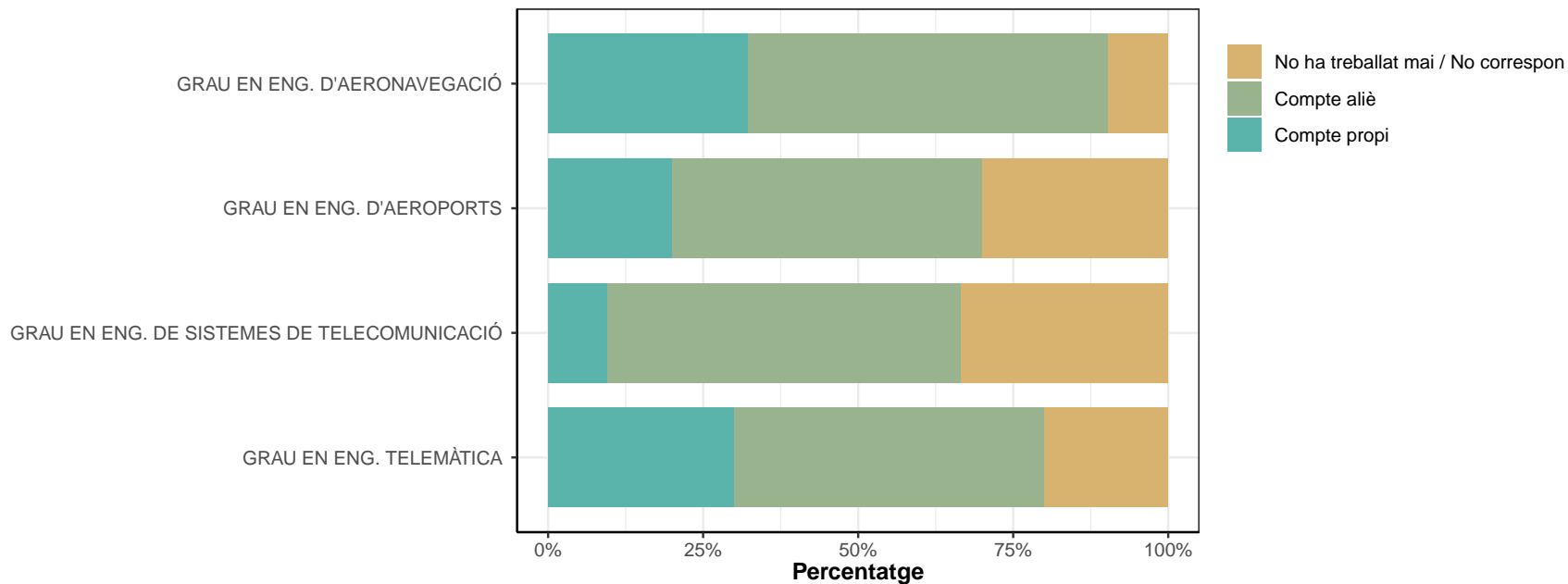

E4.1. És una feina que requeria formació universitària?

* Només responen els que han contestat "Compte propi" a la pregunta E4

	No		Sí		Ns/Nc	
	n	%	n	%	n	%
GRAU EN ENG. D'AERONAVEGACIÓ	9	90	1	10	0	0
GRAU EN ENG. D'AEROPORTS	2	100	0	0	0	0
GRAU EN ENG. DE SISTEMES DE TELECOMUNICACIÓ	1	50	1	50	0	0
GRAU EN ENG. TELEMÀTICA	2	66.7	1	33.3	0	0
TOTAL	14	82.4	3	17.6	0	0

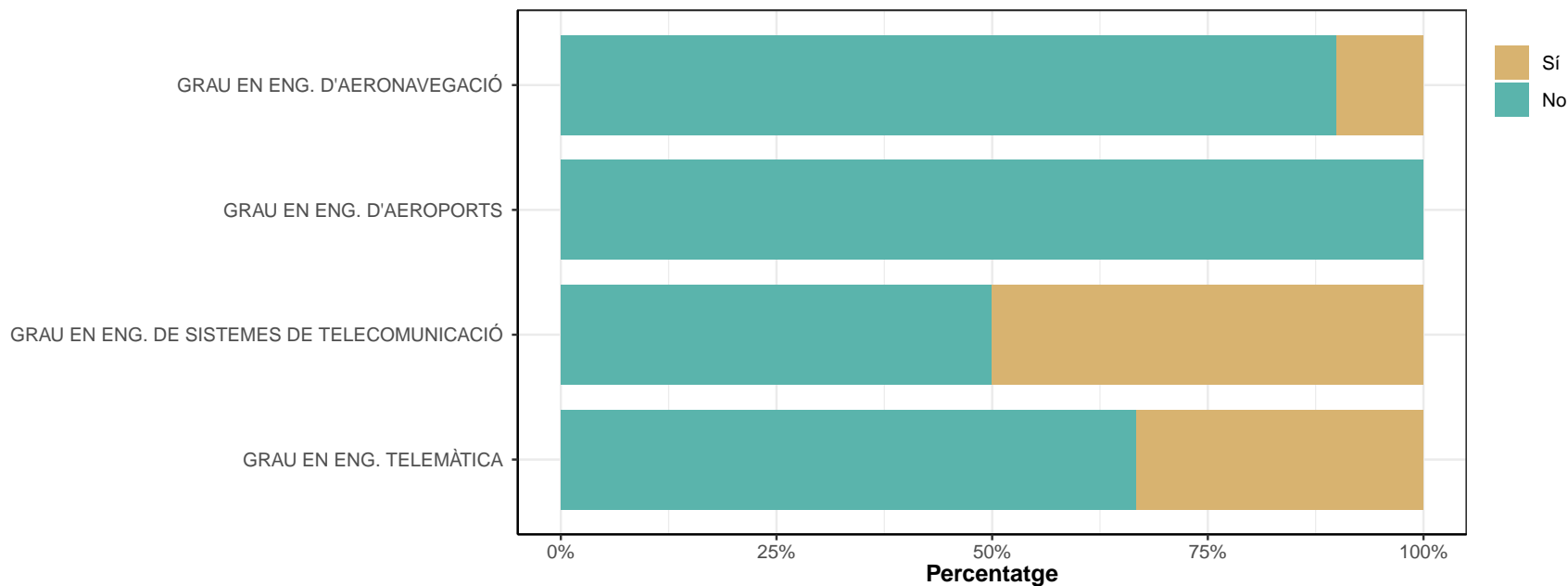

E4.2. Quin nivell?

* Només responen els que han contestat "Compte aliè" a la pregunta E4

	Direcció / gestió		Tècnica superior (requeria estudis universitaris)		Qualificada (requeria almenys formació professional)		No qualificada		Altres		Ns/Nc	
	n	%	n	%	n	%	n	%	n	%	n	%
GRAU EN ENG. D'AERONAVEGACIÓ	4	22.2	0	0	9	50	5	27.8	0	0	0	0
GRAU EN ENG. D'AEROPORTS	1	20	2	40	2	40	0	0	0	0	0	0
GRAU EN ENG. DE SISTEMES DE TELECOMUNICACIÓ	2	16.7	4	33.3	2	16.7	4	33.3	0	0	0	0
GRAU EN ENG. TELEMÀTICA	0	0	0	0	3	60	2	40	0	0	0	0
TOTAL	7	17.5	6	15	16	40	11	27.5	0	0	0	0

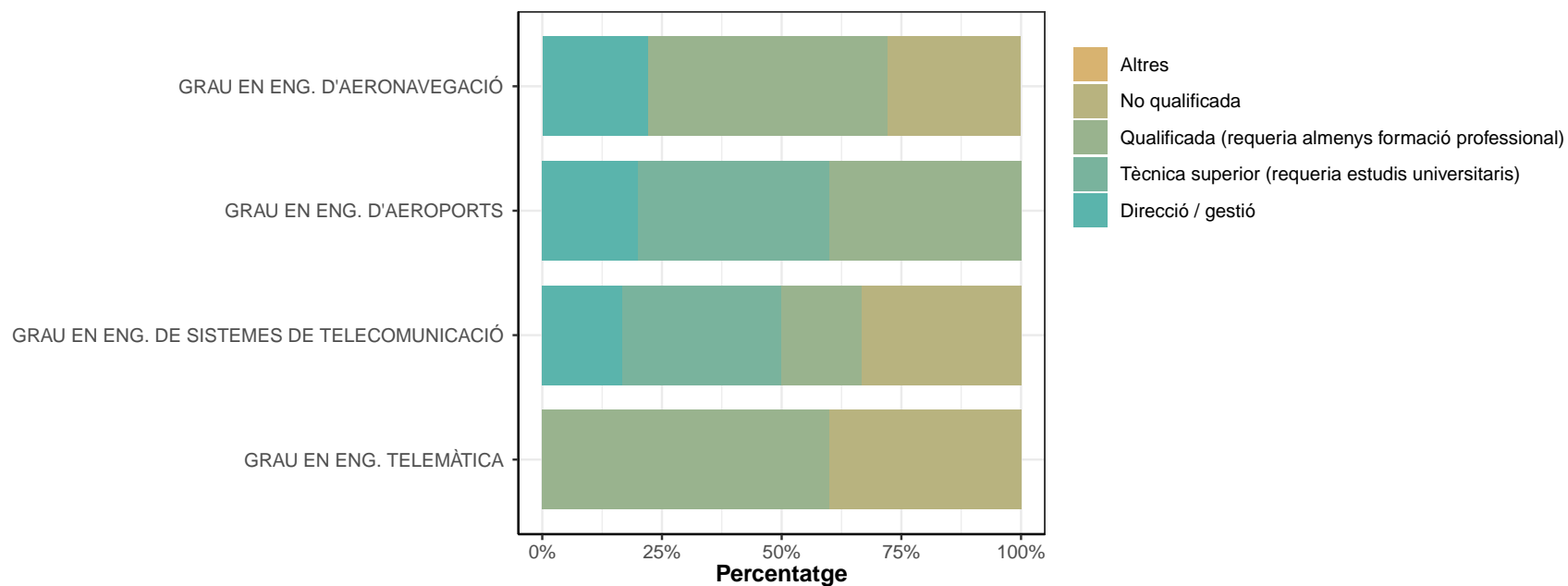

E5. Quina és la situació que us defineix millor?

	Els meus progenitors i jo nascuts a l'estat espanyol		Els meus progenitors nascuts en un altre país i jo nascut a l'estat espanyol		Els meus progenitors i jo nascuts fora de l'estat espanyol		Altres		Ns/Nc	
	n	%	n	%	n	%	n	%	n	%
GRAU EN ENG. D'AERONAVEGACIÓ	29	93.5	0	0	1	3.2	1	3.2	0	0
GRAU EN ENG. D'AEROPORTS	7	70	2	20	1	10	0	0	0	0
GRAU EN ENG. DE SISTEMES DE TELECOMUNICACIÓ	18	85.7	1	4.8	2	9.5	0	0	0	0
GRAU EN ENG. TELEMÀTICA	8	80	0	0	1	10	1	10	0	0
TOTAL	62	86.1	3	4.2	5	6.9	2	2.8	0	0

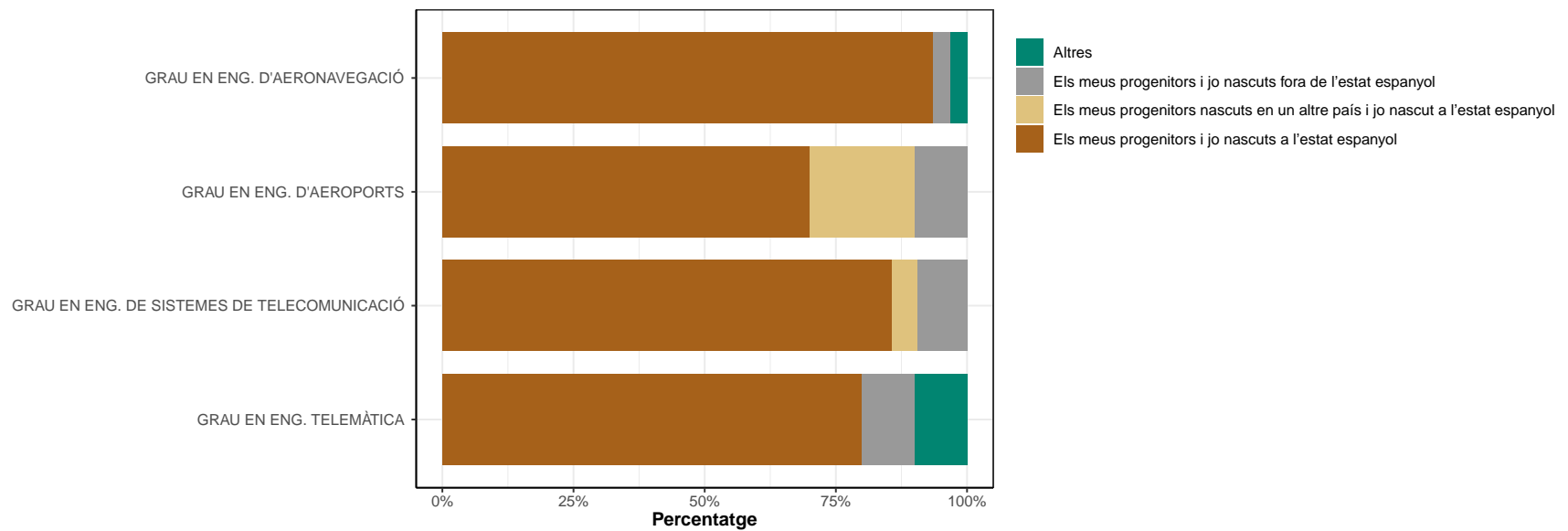

F: EN CAS D'ATUR

* Només els que han contestat "No" a la pregunta A1

F1. Actualment esteu buscant feina?

	No		Sí		Ns/Nc	
	n	%	n	%	n	%
GRAU EN ENG. D'AERONAVEGACIÓ	2	100	0	0	0	0
GRAU EN ENG. D'AEROPORTS	0	0	1	100	0	0
GRAU EN ENG. DE SISTEMES DE TELECOMUNICACIÓ	0	0	1	100	0	0
GRAU EN ENG. TELEMÀTICA	0	0	0	0	0	0
TOTAL	2	50	2	50	0	0

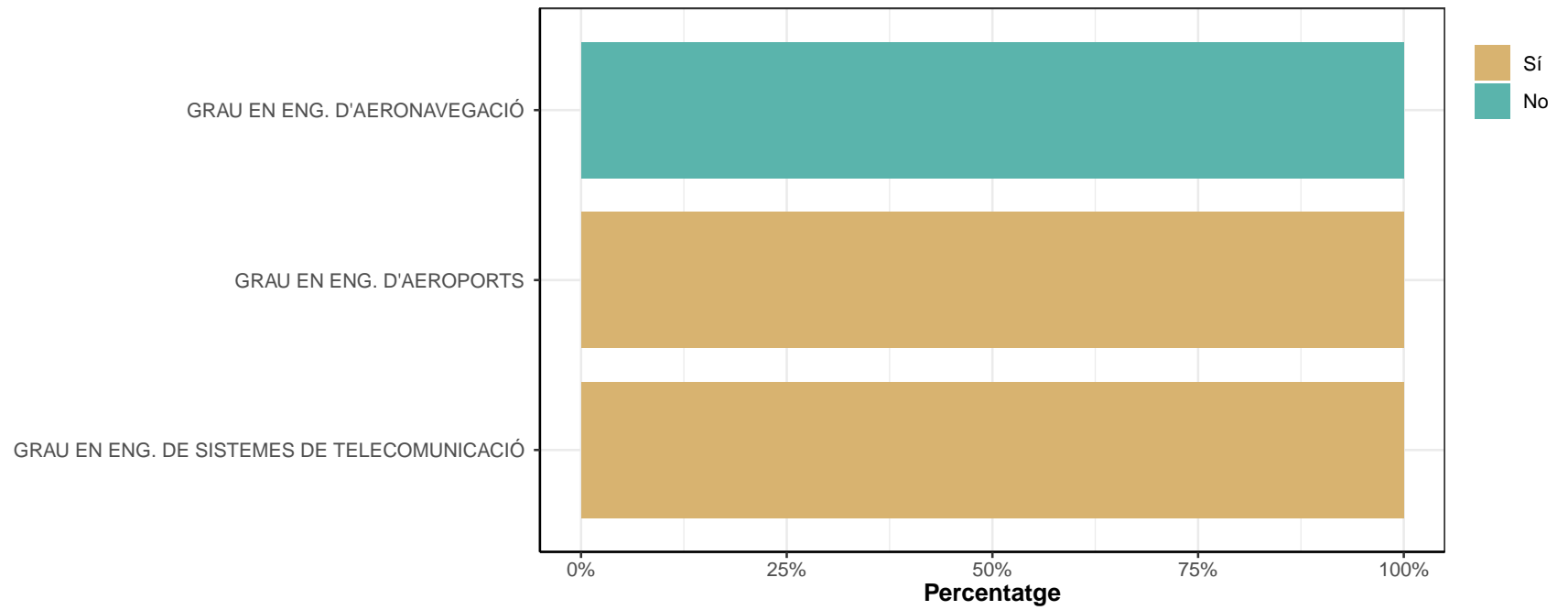

F2. En cas que NO, per quins motius?

	Continuar estudis / oposicions		Maternitat / paternitat / cura d'un familiar		Jubilació		Altres		Ns/Nc	
	n	%	n	%	n	%	n	%	n	%
GRAU EN ENG. D'AERONAVEGACIÓ	1	50	0	0	0	0	1	50	0	0
GRAU EN ENG. D'AEROPORTS	0	0	0	0	0	0	0	0	0	0
GRAU EN ENG. DE SISTEMES DE TELECOMUNICACIÓ	0	0	0	0	0	0	0	0	0	0
GRAU EN ENG. TELEMÀTICA	0	0	0	0	0	0	0	0	0	0
TOTAL	1	50	0	0	0	0	1	50	0	0

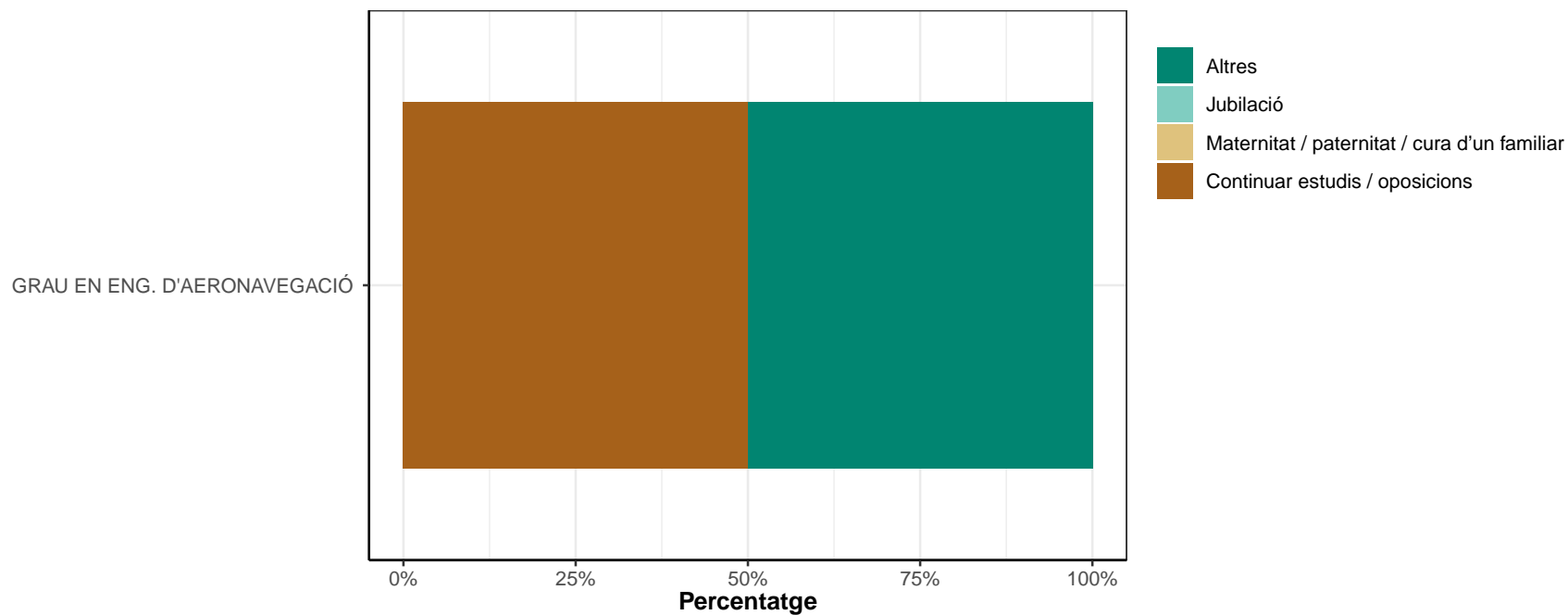

Respostes classificades com Altres

GRAU EN ENG. D'AERONAVEGACIÓ

- esta valorant opcions

F3. Quant de temps fa que cerqueu feina?

* Només responen si han contestat "Sí" a la pregunta F1

	Menys de 6 mesos		Entre 6 mesos i 1 any		Entre 1 i 2 anys		Més de 2 anys		Ns/Nc	
	n	%	n	%	n	%	n	%	n	%
GRAU EN ENG. D'AERONAVEGACIÓ	0	0	0	0	0	0	0	0	0	0
GRAU EN ENG. D'AEROPORTS	0	0	1	100	0	0	0	0	0	0
GRAU EN ENG. DE SISTEMES DE TELECOMUNICACIÓ	1	100	0	0	0	0	0	0	0	0
GRAU EN ENG. TELEMÀTICA	0	0	0	0	0	0	0	0	0	0
TOTAL	1	50	1	50	0	0	0	0	0	0

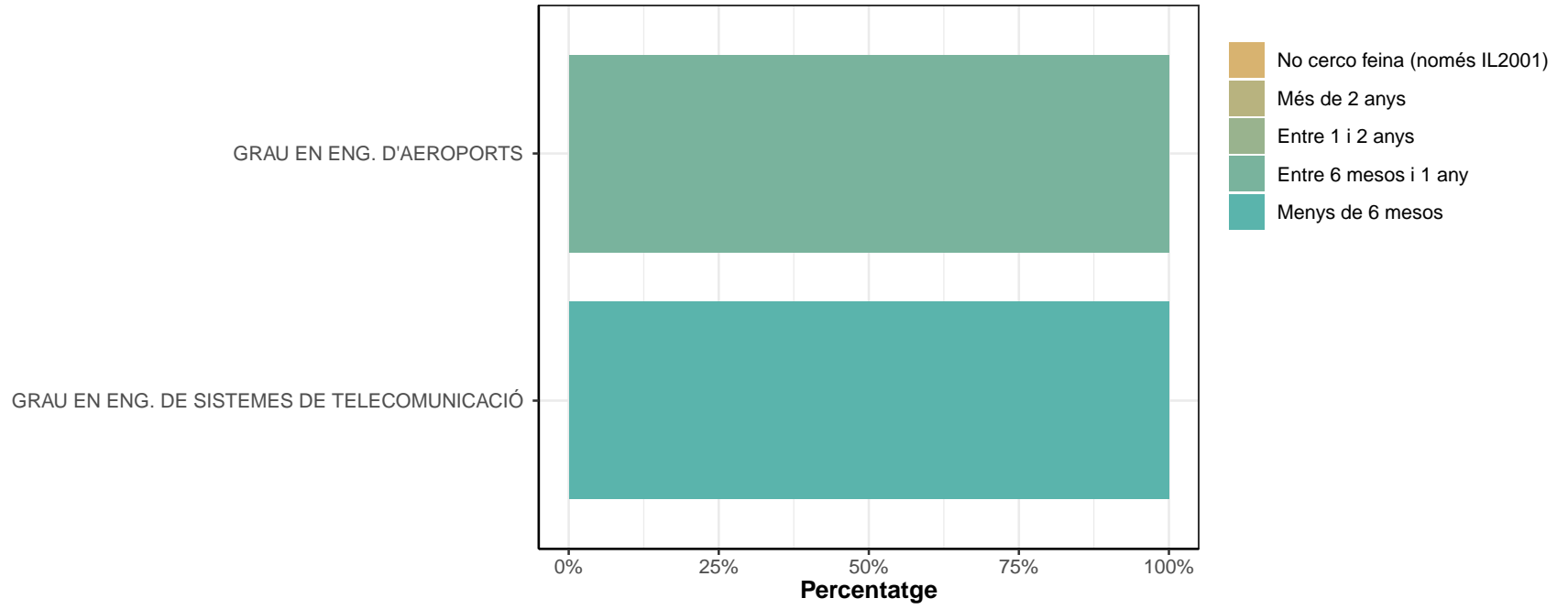

F4. VALORACIÓ DELS SEGÜENTS ELEMENTS PEL QUE FA A LES DIFICULTATS PER TROBAR FEINA

Mancances en la formació universitària rebuda.

* Escala de valoració: 1=gens important; 7=molt important; NS/NC

* n: Nombre de respostes

	1		2		3		4		5		6		7		NS/NC		Mitjana	Desv. Tipus	
	n	%	n	%	n	%	n	%	n	%	n	%	n	%	n	%			
GRAU EN ENG. D'AERONAVEGACIÓ	0	0	0	0	0	0	0	0	0	0	0	0	0	0	0	0	0	0	0
GRAU EN ENG. D'AEROPORTS	0	0	0	0	1	100	0	0	0	0	0	0	0	0	0	0	0	3	0
GRAU EN ENG. DE SISTEMES DE TELECOMUNICACIÓ	0	0	0	0	0	0	0	0	1	100	0	0	0	0	0	0	0	5	0
GRAU EN ENG. TELEMÀTICA	0	0	0	0	0	0	0	0	0	0	0	0	0	0	0	0	0	0	0
TOTAL	0	0	0	0	1	50	0	0	1	50	0	0	0	0	0	0	0	4	1.41

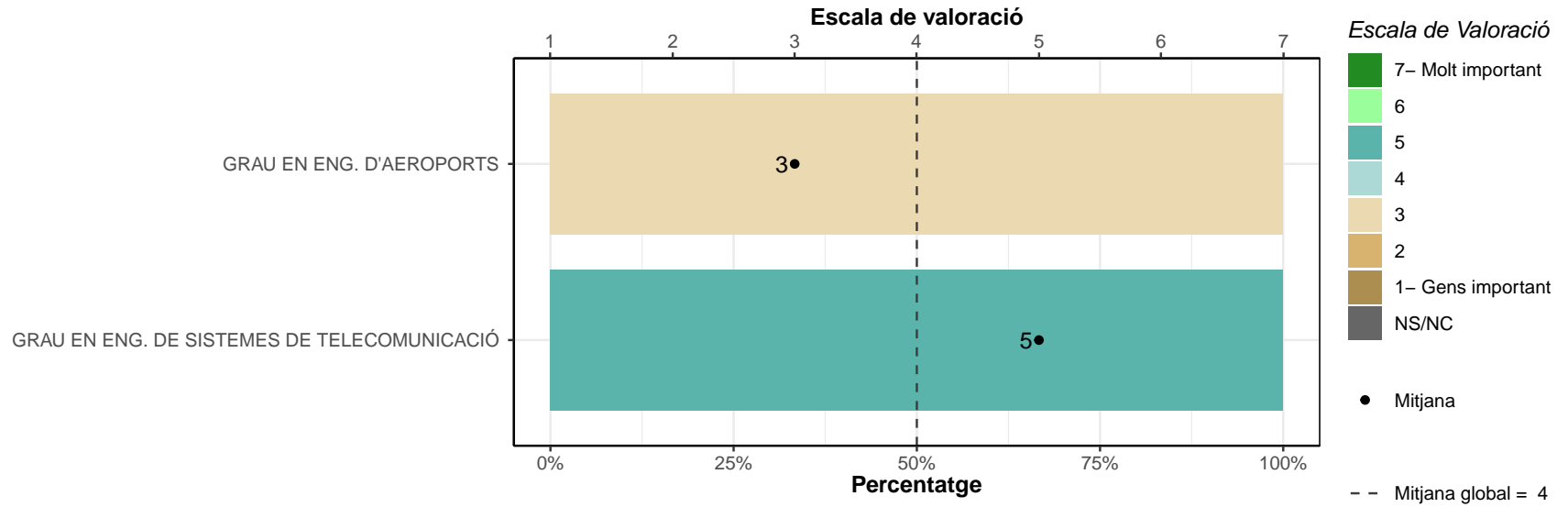

Activitats personals que impedeixen treballar (continuar estudiant, família, altres...).

	1		2		3		4		5		6		7		NS/NC		Mitjana	Desv. Tipus	
	n	%	n	%	n	%	n	%	n	%	n	%	n	%	n	%			
GRAU EN ENG. D'AERONAVEGACIÓ	0	0	0	0	0	0	0	0	0	0	0	0	0	0	0	0	0	0	0
GRAU EN ENG. D'AEROPORTS	1	100	0	0	0	0	0	0	0	0	0	0	0	0	0	0	1	0	0
GRAU EN ENG. DE SISTEMES DE TELECOMUNICACIÓ	0	0	0	0	0	0	0	0	0	0	0	0	1	100	0	0	7	0	0
GRAU EN ENG. TELEMÀTICA	0	0	0	0	0	0	0	0	0	0	0	0	0	0	0	0	0	0	0
TOTAL	1	50	0	0	0	0	0	0	0	0	0	0	1	50	0	0	4	4.24	

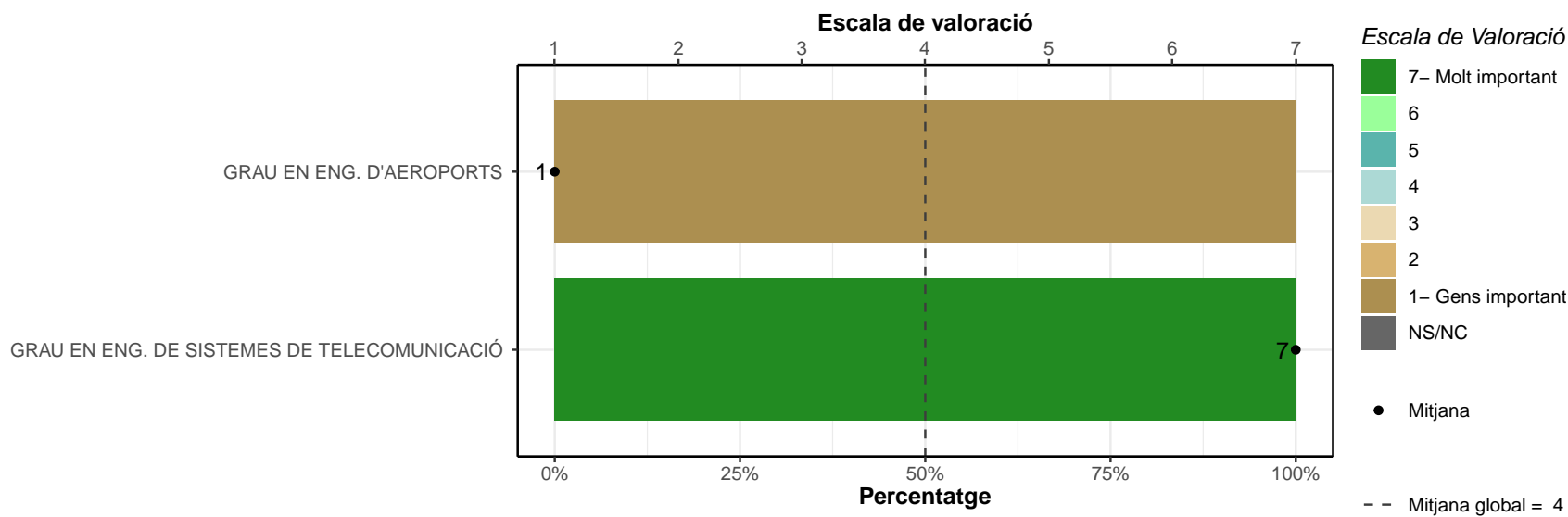

Manca de pràctica professional.

	1		2		3		4		5		6		7		NS/NC		Mitjana	Desv. Tipus	
	n	%	n	%	n	%	n	%	n	%	n	%	n	%	n	%			
GRAU EN ENG. D'AERONAVEGACIÓ	0	0	0	0	0	0	0	0	0	0	0	0	0	0	0	0	0	0	0
GRAU EN ENG. D'AEROPORTS	0	0	0	0	0	0	1	100	0	0	0	0	0	0	0	0	0	4	0
GRAU EN ENG. DE SISTEMES DE TELECOMUNICACIÓ	0	0	0	0	0	0	1	100	0	0	0	0	0	0	0	0	4	0	
GRAU EN ENG. TELEMÀTICA	0	0	0	0	0	0	0	0	0	0	0	0	0	0	0	0	0	0	0
TOTAL	0	0	0	0	0	0	2	100	0	0	0	0	0	0	0	0	4	0	

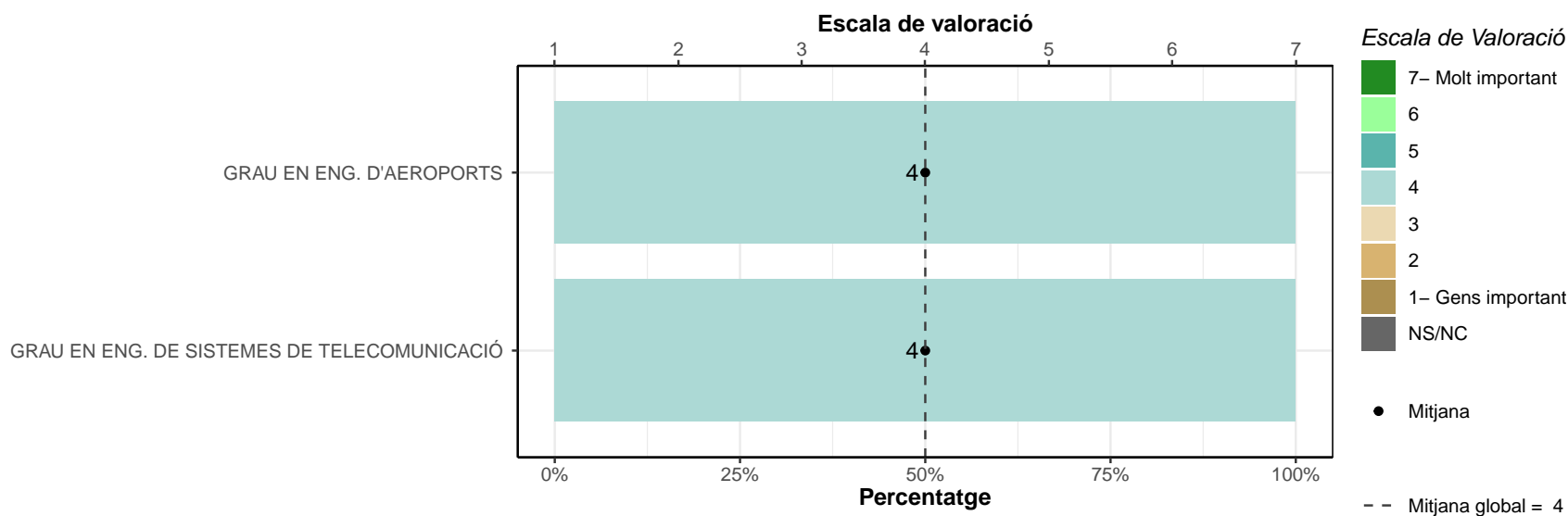

Exigència de tenir una feina que m'agradi.

	1		2		3		4		5		6		7		NS/NC		Mitjana	Desv. Tipus
	n	%	n	%	n	%	n	%	n	%	n	%	n	%	n	%		
GRAU EN ENG. D'AERONAVEGACIÓ	0	0	0	0	0	0	0	0	0	0	0	0	0	0	0	0	0	0
GRAU EN ENG. D'AEROPORTS	0	0	0	0	0	0	0	0	1	100	0	0	0	0	0	0	5	0
GRAU EN ENG. DE SISTEMES DE TELECOMUNICACIÓ	0	0	0	0	0	0	0	0	0	0	1	100	0	0	0	0	6	0
GRAU EN ENG. TELEMÀTICA	0	0	0	0	0	0	0	0	0	0	0	0	0	0	0	0	0	0
TOTAL	0	0	0	0	0	0	0	0	1	50	1	50	0	0	0	0	5.5	0.71

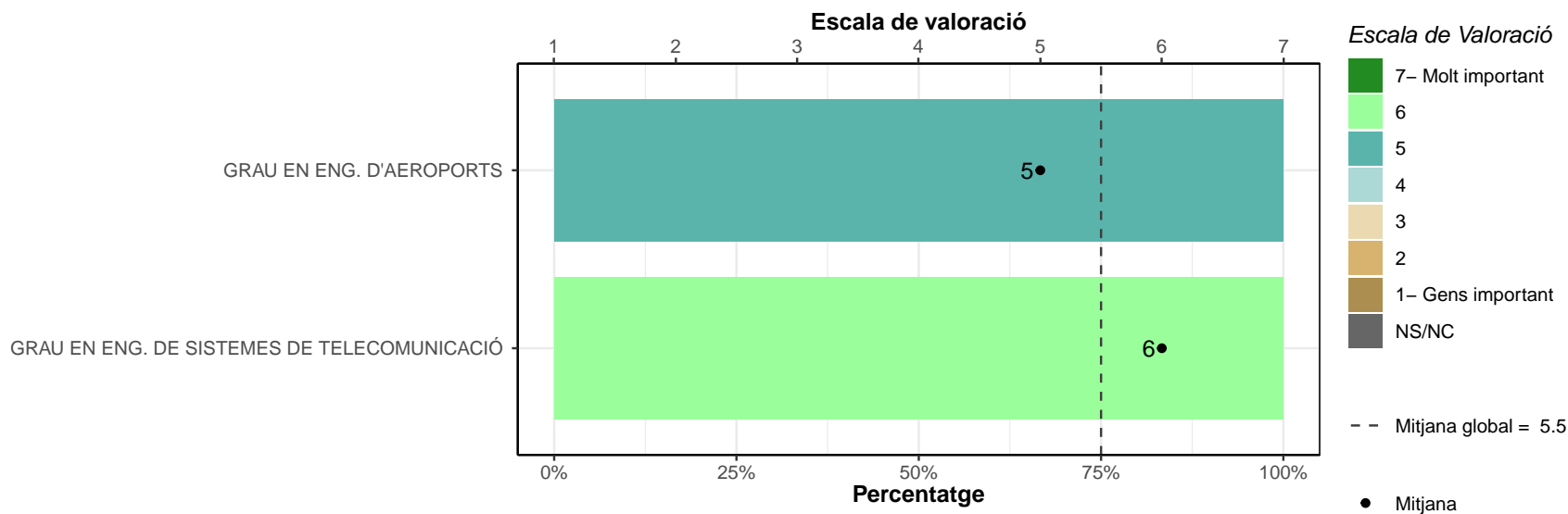

Manca de coneixements sobre el mercat laboral.

	1		2		3		4		5		6		7		NS/NC		Mitjana	Desv. Tipus	
	n	%	n	%	n	%	n	%	n	%	n	%	n	%	n	%			
GRAU EN ENG. D'AERONAVEGACIÓ	0	0	0	0	0	0	0	0	0	0	0	0	0	0	0	0	0	0	0
GRAU EN ENG. D'AEROPORTS	0	0	0	0	1	100	0	0	0	0	0	0	0	0	0	0	0	3	0
GRAU EN ENG. DE SISTEMES DE TELECOMUNICACIÓ	0	0	0	0	1	100	0	0	0	0	0	0	0	0	0	0	0	3	0
GRAU EN ENG. TELEMÀTICA	0	0	0	0	0	0	0	0	0	0	0	0	0	0	0	0	0	0	0
TOTAL	0	0	0	0	2	100	0	0	0	0	0	0	0	0	0	0	0	3	0

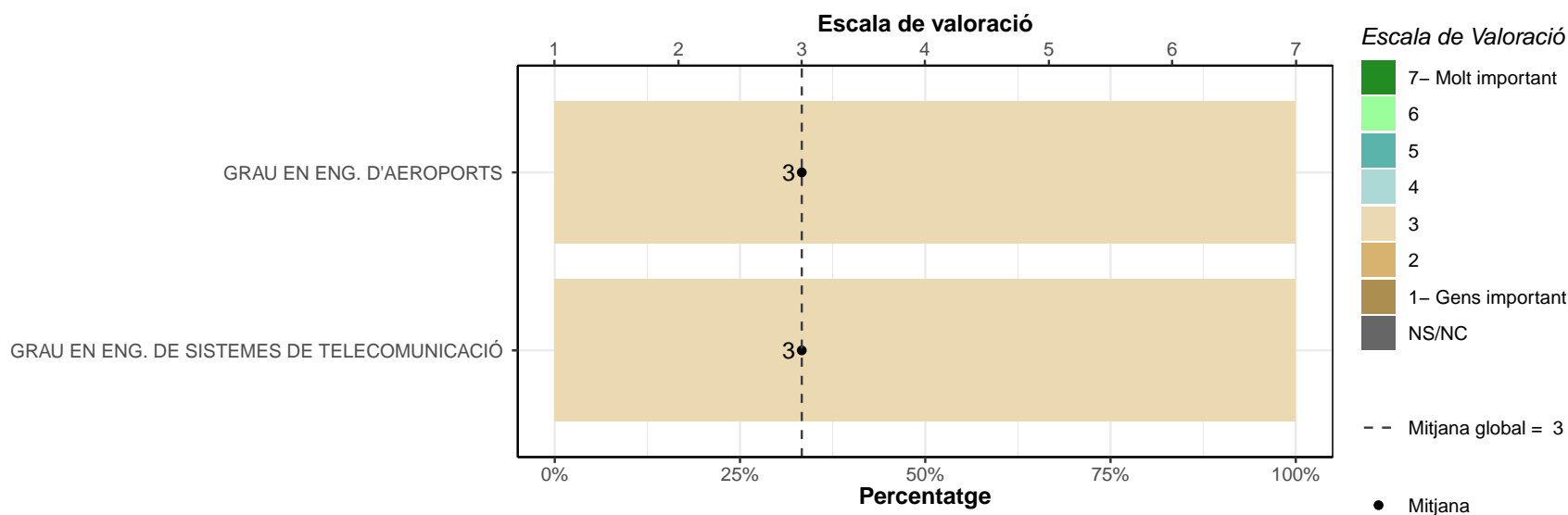

Exigència de tenir una feina amb un nivell retributiu adequat.

	1		2		3		4		5		6		7		NS/NC		Mitjana	Desv. Tipus
	n	%	n	%	n	%	n	%	n	%	n	%	n	%	n	%		
GRAU EN ENG. D'AERONAVEGACIÓ	0	0	0	0	0	0	0	0	0	0	0	0	0	0	0	0	0	0
GRAU EN ENG. D'AEROPORTS	0	0	0	0	0	0	1	100	0	0	0	0	0	0	0	0	4	0
GRAU EN ENG. DE SISTEMES DE TELECOMUNICACIÓ	0	0	0	0	0	0	0	0	0	0	1	100	0	0	0	0	6	0
GRAU EN ENG. TELEMÀTICA	0	0	0	0	0	0	0	0	0	0	0	0	0	0	0	0	0	0
TOTAL	0	0	0	0	0	0	1	50	0	0	1	50	0	0	0	0	5	1.41

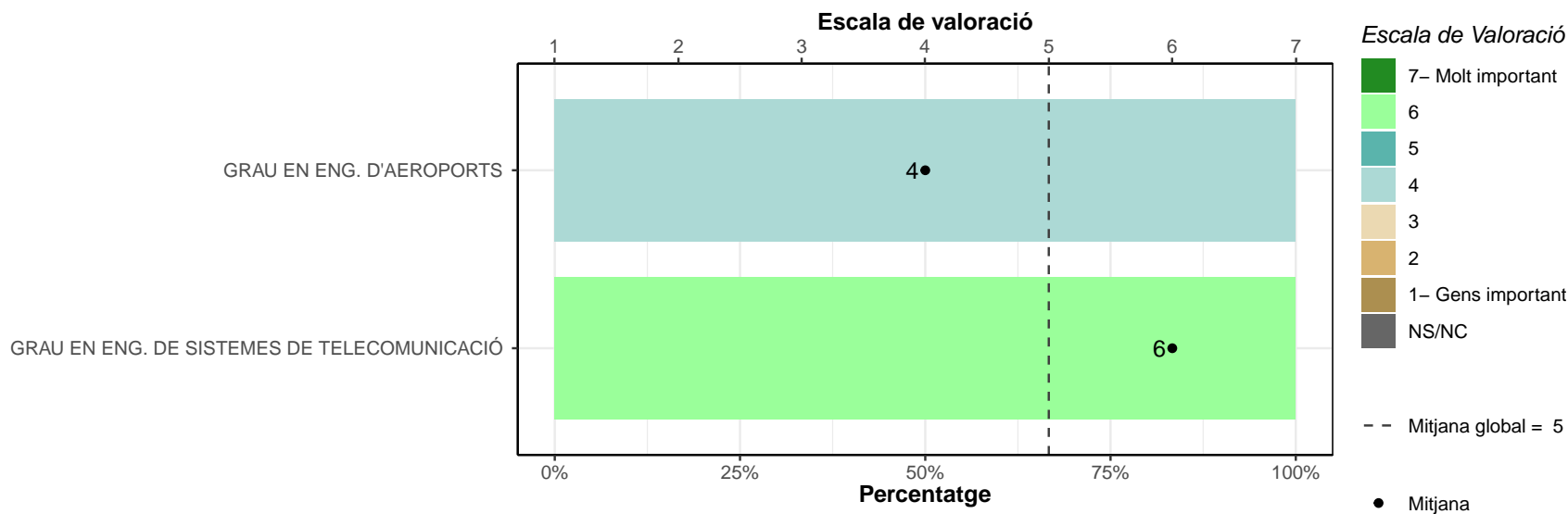

Manca de coneixements d'idiomes.

	1		2		3		4		5		6		7		NS/NC		Mitjana	Desv. Tipus	
	n	%	n	%	n	%	n	%	n	%	n	%	n	%	n	%			
GRAU EN ENG. D'AERONAVEGACIÓ	0	0	0	0	0	0	0	0	0	0	0	0	0	0	0	0	0	0	0
GRAU EN ENG. D'AEROPORTS	0	0	0	0	1	100	0	0	0	0	0	0	0	0	0	0	3	0	0
GRAU EN ENG. DE SISTEMES DE TELECOMUNICACIÓ	0	0	0	0	1	100	0	0	0	0	0	0	0	0	0	0	3	0	0
GRAU EN ENG. TELEMÀTICA	0	0	0	0	0	0	0	0	0	0	0	0	0	0	0	0	0	0	0
TOTAL	0	0	0	0	2	100	0	0	0	0	0	0	0	0	0	0	3	0	0

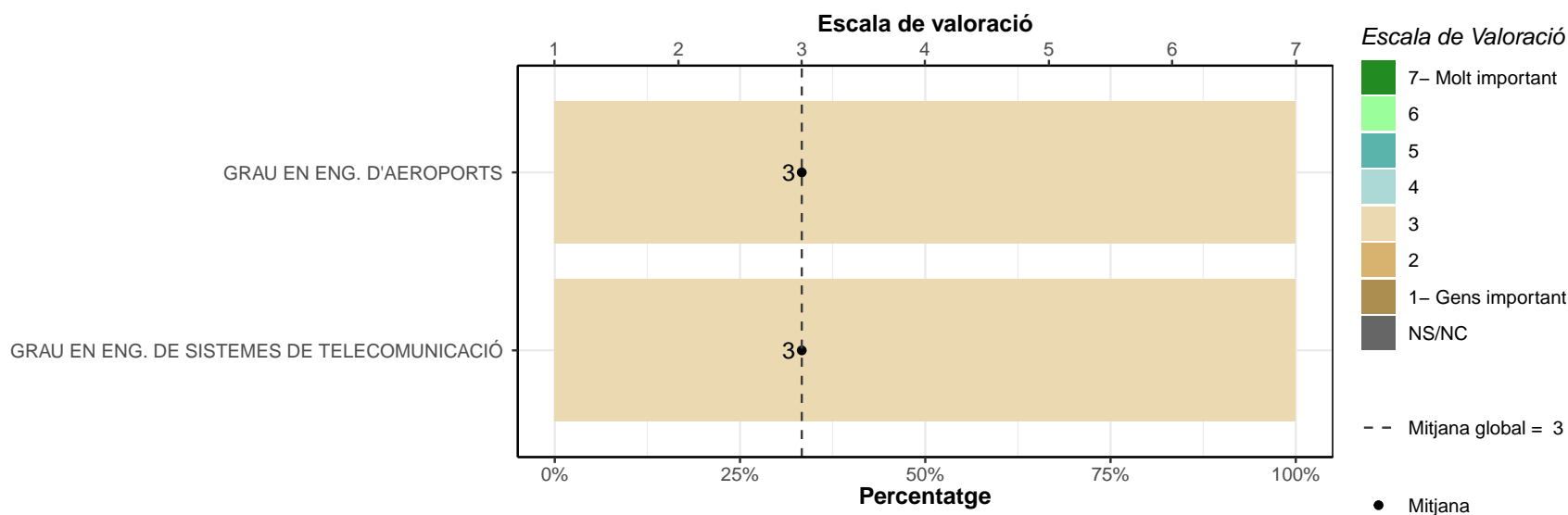

Manca de coneixements en informàtica.

	1		2		3		4		5		6		7		NS/NC		Mitjana	Desv. Tipus
	n	%	n	%	n	%	n	%	n	%	n	%	n	%	n	%		
GRAU EN ENG. D'AERONAVEGACIÓ	0	0	0	0	0	0	0	0	0	0	0	0	0	0	0	0	0	0
GRAU EN ENG. D'AEROPORTS	0	0	0	0	1	100	0	0	0	0	0	0	0	0	0	0	3	0
GRAU EN ENG. DE SISTEMES DE TELECOMUNICACIÓ	0	0	0	0	0	0	1	100	0	0	0	0	0	0	0	0	4	0
GRAU EN ENG. TELEMÀTICA	0	0	0	0	0	0	0	0	0	0	0	0	0	0	0	0	0	0
TOTAL	0	0	0	0	1	50	1	50	0	0	0	0	0	0	0	0	3.5	0.71

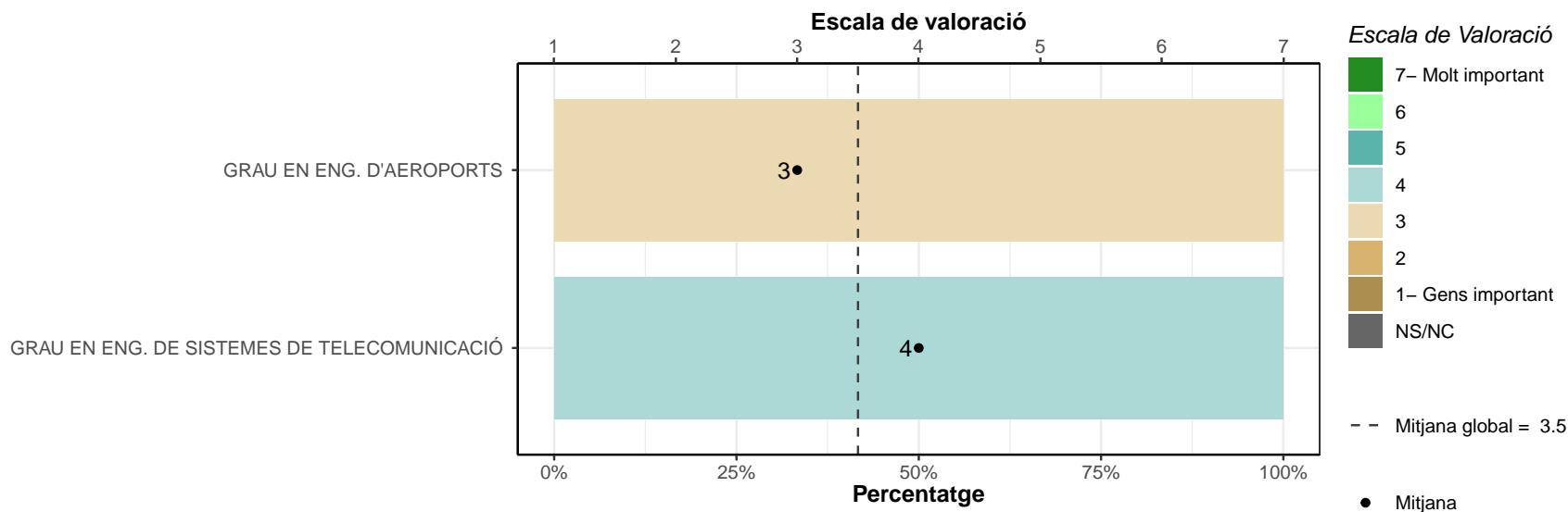

Manca d'habilitats o de coneixements complementaris.

	1		2		3		4		5		6		7		NS/NC		Mitjana	Desv. Tipus
	n	%	n	%	n	%	n	%	n	%	n	%	n	%	n	%		
GRAU EN ENG. D'AERONAVEGACIÓ	0	0	0	0	0	0	0	0	0	0	0	0	0	0	0	0	0	0
GRAU EN ENG. D'AEROPORTS	0	0	0	0	0	0	1	100	0	0	0	0	0	0	0	0	4	0
GRAU EN ENG. DE SISTEMES DE TELECOMUNICACIÓ	0	0	0	0	1	100	0	0	0	0	0	0	0	0	0	3	0	
GRAU EN ENG. TELEMÀTICA	0	0	0	0	0	0	0	0	0	0	0	0	0	0	0	0	0	
TOTAL	0	0	0	0	1	50	1	50	0	0	0	0	0	0	0	3.5	0.71	

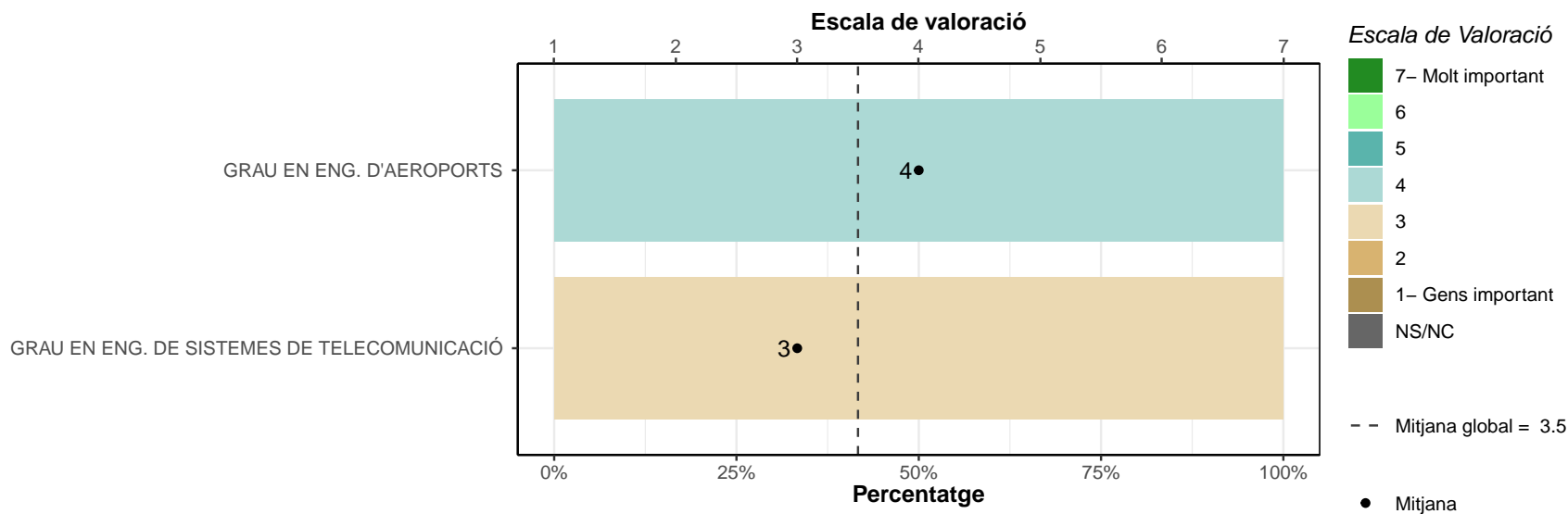

F5. Des que us vau graduar, quantes feines heu rebutjat per considerar-les poc adequades?

	0		Més de 7		Ns/Nc	
	n	%	n	%	n	%
GRAU EN ENG. D'AERONAVEGACIÓ	0	0	0	0	0	0
GRAU EN ENG. D'AEROPORTS	1	100	0	0	0	0
GRAU EN ENG. DE SISTEMES DE TELECOMUNICACIÓ	0	0	1	100	0	0
GRAU EN ENG. TELEMÀTICA	0	0	0	0	0	0
TOTAL	1	50	1	50	0	0

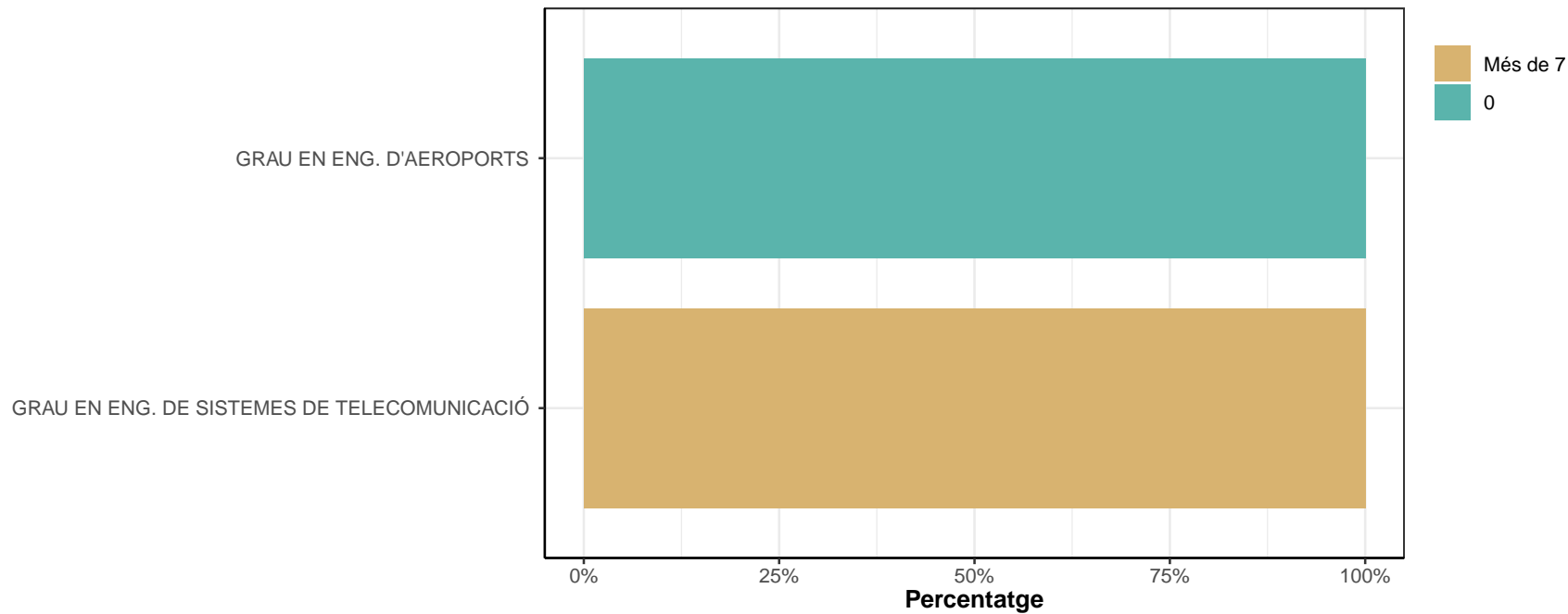

G: ÍNDEX DE QUALITAT OCUPACIONAL (IQO)

Definició: Aquest índex posiciona, en una escala de 0 a 100, la qualitat de la ocupació segons les condicions en: la tipologia i duració del contracte, la retribució econòmica, l'adequació de la titulació amb els estudis i la satisfacció general al lloc de treball.

* Per més informació consulteu el Capítol 3 de l'informe "Educació superior i treball a Catalunya: anàlisi dels factors d'inserció laboral"

Estudi	Dones	Mitjana IQO	Homes	Mitjana IQO	Mitjana IQO
GRAU EN ENG. D'AERONAVEGACIÓ	5	73.5	23	68.1	69.1
GRAU EN ENG. D'AEROPORTS	4	66.0	5	65.7	65.8
GRAU EN ENG. DE SISTEMES DE TELECOMUNICACIÓ	4	76.4	14	67.2	69.2
GRAU EN ENG. TELEMÀTICA	2	79.2	7	72.4	73.9
TOTAL	15	73.0	49	68.2	69.3

La taula mostra el nombre d'observacions a partir del qual es calcula la mitjana de l'IQO que pot no coincidir amb la mostra total que apareix a la taula de participació