

**Informe de resultats**  
**Enquesta d'Inserció Laboral als Graduats/des -**  
**Edició 2020**  
**Escola Superior d'Agricultura de Barcelona (ESAB)**

Gabinet de Planificació, Avaluació i Qualitat (GPAQ)  
Universitat Politècnica de Catalunya (UPC)

## Índex

<b>0. Fitxa Tècnica</b>	<b>1</b>
<b>A: DADES PERSONALS I ACADÈMIQUES</b>	<b>3</b>
<b>B: EN RELACIÓ AMB LA VOSTRA FEINA ACTUAL (la principal) O LA VOSTRA DARRERA FEINA:</b>	<b>11</b>
<b>C: VALORACIÓ DE LA SATISFACCIÓ EN RELACIÓ AMB LA VOSTRA FEINA ACTUAL</b>	<b>34</b>
<b>D: VALORACIÓ DE LA FORMACIÓ REBUDA I LA SEVA ADEQUACIÓ AL LLOC DE TREBALL</b>	<b>44</b>
<b>E: RENDIMENT ACADÈMIC I ESTATUS SOCIOECONÒMIC</b>	<b>118</b>
<b>F: EN CAS D'ATUR</b>	<b>128</b>
<b>G: ÍNDEX DE QUALITAT OCUPACIONAL (IQO)</b>	<b>145</b>

## 0. Fitxa Tècnica

**OBJECTIU:** L'enquesta d'inserció laboral té com a objectiu principal obtenir informació sobre la situació laboral dels titulats i titulades (nivell de col·locació, funcions que desenvolupen, valoració que fan de les condicions retributives, de les expectatives de promoció,...) i sobre la valoració que fan dels serveis rebuts al llarg dels seus estudis cursats a la UPC (formació teòrica, pràctica, dèficits de formació respecte les necessitats que tenen al mercat de treball,..).

**REALITZACIÓ DE L'ENQUESTA:** AQU Catalunya.

**EDICIÓ:** 2020.

**POBLACIÓ:** Persones graduades de la promoció corresponent al curs 2015-2016.

**PERÍODE DE REALITZACIÓ:** L'estudi es va dur a terme durant el primer trimestre del 2020 (abans de la pandèmia COVID-19).

**MÈTODE DE REALITZACIÓ:** L'enquesta es va realitzar mitjançant trucades telefòniques.

**CENTRE:** ESAB

Característiques metodològiques	
Instrument	Enquesta
Població total	106
Percentatge de participació	55.7%
Format	Digital
Periodicitat	Triennial
Error mostral	8.5%

**TAULA DE PARTICIPACIÓ:**

Estudi	Dones	Participació	Homes	Participació	Respostes	Participació	Població Total	Error Mostral
GRAU EN ENG. AGRÍCOLA	6	42.9	8	57.1	14	60.9	23	16.8%
GRAU EN ENG. AGROAMBIENTAL I DEL PAISATGE	2	16.7	10	83.3	12	63.2	19	17.6%
GRAU EN ENG. ALIMENTÀRIA	18	90.0	2	10.0	20	54.1	37	15.1%
GRAU EN ENG. DE SISTEMES BIOLÒGICS	5	38.5	8	61.5	13	48.1	27	19.9%
TOTAL	31	52.5	28	47.5	59	55.7	106	8.5%

\* Observació: No es mostren els resultats de les titulacions que hagin obtingut menys de 3 respostes

## A: DADES PERSONALS I ACADÈMIQUES

### A1. Treballeu Actualment?:

	Treballo		No treballo però he treballat després dels estudis		No he treballat mai després dels estudis	
	n	%	n	%	n	%
GRAU EN ENG. AGRÍCOLA	12	85.7	2	14.3	0	0
GRAU EN ENG. AGROAMBIENTAL I DEL PAISATGE	11	91.7	1	8.3	0	0
GRAU EN ENG. ALIMENTÀRIA	20	100	0	0	0	0
GRAU EN ENG. DE SISTEMES BIOLÒGICS	10	76.9	3	23.1	0	0
TOTAL	53	89.8	6	10.2	0	0

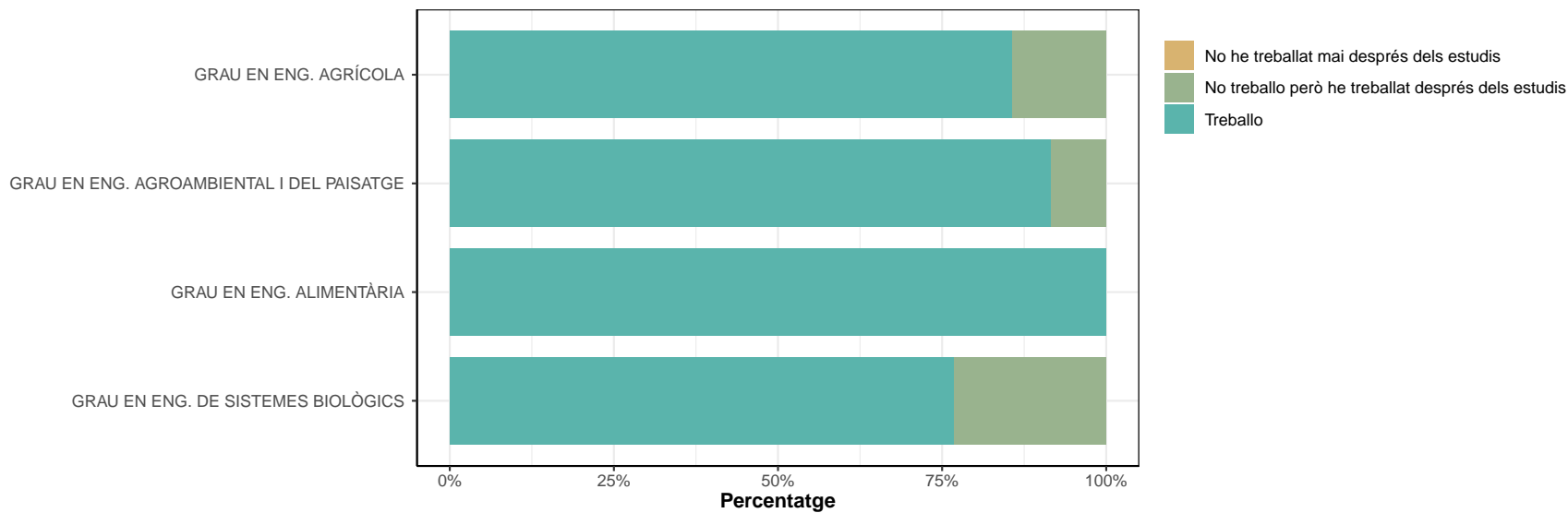

## A2. Quina feina teniu o és la darrera que heu tingut?

\* No contesten els que han respost "No he treballat mai després dels estudis" a la pregunta A1.

### GRAU EN ENG. AGRÍCOLA

- ajudant de tècnic agrícola
- auxiliar de administrativa en el ajuntament de Barcelona
- comercial de productes fitosanitaris i adops per la agricultura
- diseño web
- ingenier agricola
- ingeniero agricola a una planta de compostable
- ESTUDIOS INGENIERIA
- investigador centre recerca
- tallers agronomia i horts urbans a associacio social amb usuaris amb problemes de salut mental i diferents colectius
- TECNIC DE LABORATORI
- TECNICA DE CAMPO
- TECNICA DE QUALITAT
- tecnico agricola
- VIVERISTA

### GRAU EN ENG. AGROAMBIENTAL I DEL PAISATGE

- AUXILIAR EN CONSULTORIA AUTOMOCION
- CAP D OBRES DE JARDINERIA, RECS I OBRA CIVIL BASICA
- cap d,obra a empresa de jardineria
- cap d,obra en obres de jardineria
- encarregat de zona, en manteniment forestal de linees electricues
- ingeniero tecnico agricola
- JEFE DE PRODUCCION DE PLANTA ELECTRICA
- PROFESOR DE JARDINERIA
- PROFESOR DE UN PROYECTO DE LA UNIVERSIDAD ACTIVIDAD LLAMADA MARTES21. RELACIONADO CON EL PLANETA MARTE
- tecnic de la agencia de residus de catalunya
- tecnica de servei municipal jardineria
- TRANSPORT AUTONOM

### GRAU EN ENG. ALIMENTÀRIA

- INVESTIGACION Y DESARROLLO
- consultora de negoci en sector financer
- control de qualitat a una empresa de aromes x aliments
- empresa del sector immobiliari, compra venta i reforma
- ENCARGADA DE UNA FRUTERIA
- entrenador personal

*(continued)***GRAU EN ENG. ALIMENTÀRIA**

- Entrenadora de baloncesto de niños
- gestió de projectes de innovació tecnològica.
- impresion 3d
- operario industrial lacteas danone
- Responsable de qualitat en una indústria alimentaria
- RESTAURACION / HOSTELERIA
- SUPORT TECNIC A UNA EMPRESA DE SERVEIS DE NETEGA DE INDUSTRIA
- tecnic de qualitat
- tècnic de qualitat en empresa d'indústria packaging
- TECNIC DE QUALITAT I SEGURITAT ALIMENTARIA
- TECNICA DE PRODUCCION
- tecnica de projectes amb el departament imasde amb una empresa alimentaria
- tecnica de qualitat empresa de cafe infusions
- TÉCNICA DEL DEPARTAMENT DE QUALITAT, MATERIA PRIMA, PRODUCTE FINAL, INCIDENCIES AUDITORIES INTERNES, FORMACIO PERSONAL

**GRAU EN ENG. DE SISTEMES BIOLÒGICS**

- analista en un laboratorio de una bodega de cava
- Bac Office, feina oficina
- consultora de SAP
- coordinador transports
- departament medio ambient en una industria que fa plastic
- empresa hidrocarburs intermediari clients, gestio laborator, etc...
- ingeniera de procesos.
- institut de recerca vall de hebron tecnic de recerca suport estadistica coordinacio projecte
- Tècnic de Laboratoria a l'institut de recerca i tecnologia agroalimentaria
- técnico comercial
- Tecnico en el departamento de calidad en empresa cosmetica
- tecnico especialista en acuicultura
- trabajo en una farmacia, tecnico de atención el cliente y de laboratorio

### A3. Vau treballar durant els dos últims anys de la carrera?:

\* No contesten els que han respost "No he treballat mai després dels estudis" a la pregunta A1.

\* TP = Temps parcial, TC = Temps complet

	No, era estudiant a TC o amb alguna feina intermitent		Sí, estudi i treball a TP relacionat amb els estudis		Sí, estudi i treball a TP no relacionat amb els estudis		Sí, estudi i treball a TC relacionat amb els estudis		Sí, estudi i treball a TC no relacionat amb els estudis		NS/NC	
	n	%	n	%	n	%	n	%	n	%	n	%
GRAU EN ENG. AGRÍCOLA	5	35.7	0	0	3	21.4	5	35.7	1	7.1	0	0
GRAU EN ENG. AGROAMBIENTAL I DEL PAISATGE	4	33.3	2	16.7	4	33.3	1	8.3	1	8.3	0	0
GRAU EN ENG. ALIMENTÀRIA	6	30	4	20	5	25	5	25	0	0	0	0
GRAU EN ENG. DE SISTEMES BIOLÒGICS	5	38.5	3	23.1	5	38.5	0	0	0	0	0	0
<b>TOTAL</b>	<b>20</b>	<b>33.9</b>	<b>9</b>	<b>15.3</b>	<b>17</b>	<b>28.8</b>	<b>11</b>	<b>18.6</b>	<b>2</b>	<b>3.4</b>	<b>0</b>	<b>0</b>

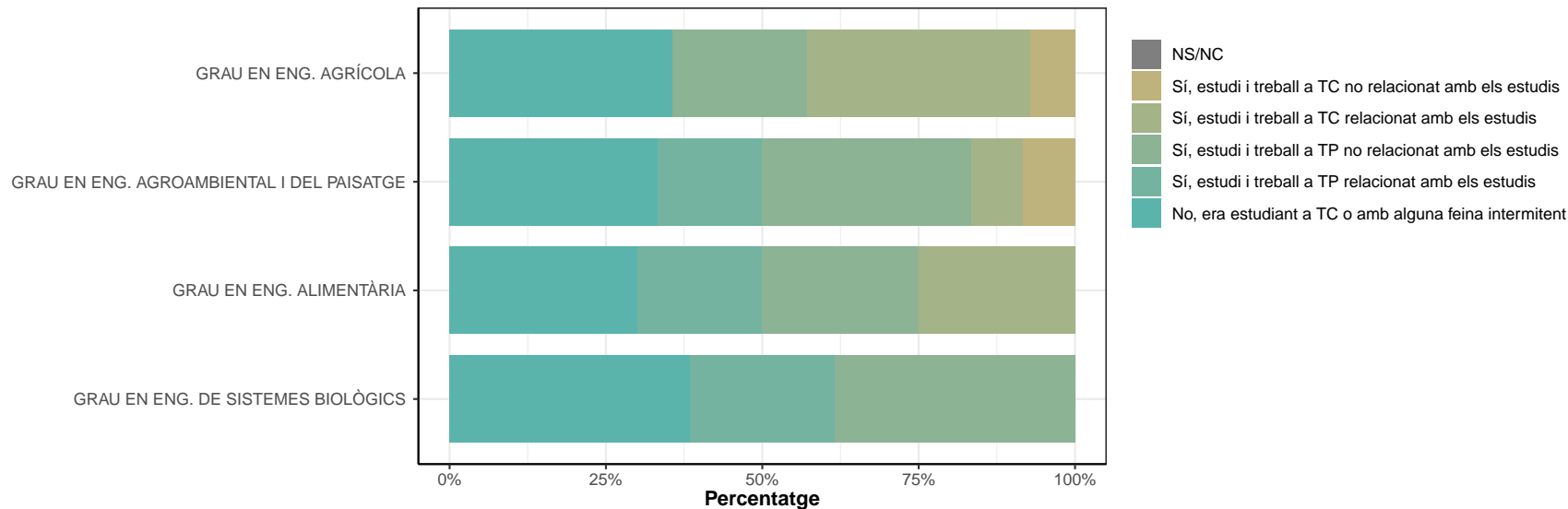



#### A4. Quantes feines heu tingut des que us vau titular?

\* No contesten els que han respost "No he treballat mai després dels estudis" a la pregunta A1. \* Inclou l'actual, si s'escau

	1 feina		2 feines		De 3 a 10 feines		Més de 10 feines		Ns/Nc	
	n	%	n	%	n	%	n	%	n	%
GRAU EN ENG. AGRÍCOLA	6	42.9	3	21.4	5	35.7	0	0	0	0
GRAU EN ENG. AGROAMBIENTAL I DEL PAISATGE	2	16.7	4	33.3	6	50	0	0	0	0
GRAU EN ENG. ALIMENTÀRIA	7	35	5	25	8	40	0	0	0	0
GRAU EN ENG. DE SISTEMES BIOLÒGICS	2	15.4	6	46.2	5	38.5	0	0	0	0
TOTAL	17	28.8	18	30.5	24	40.7	0	0	0	0

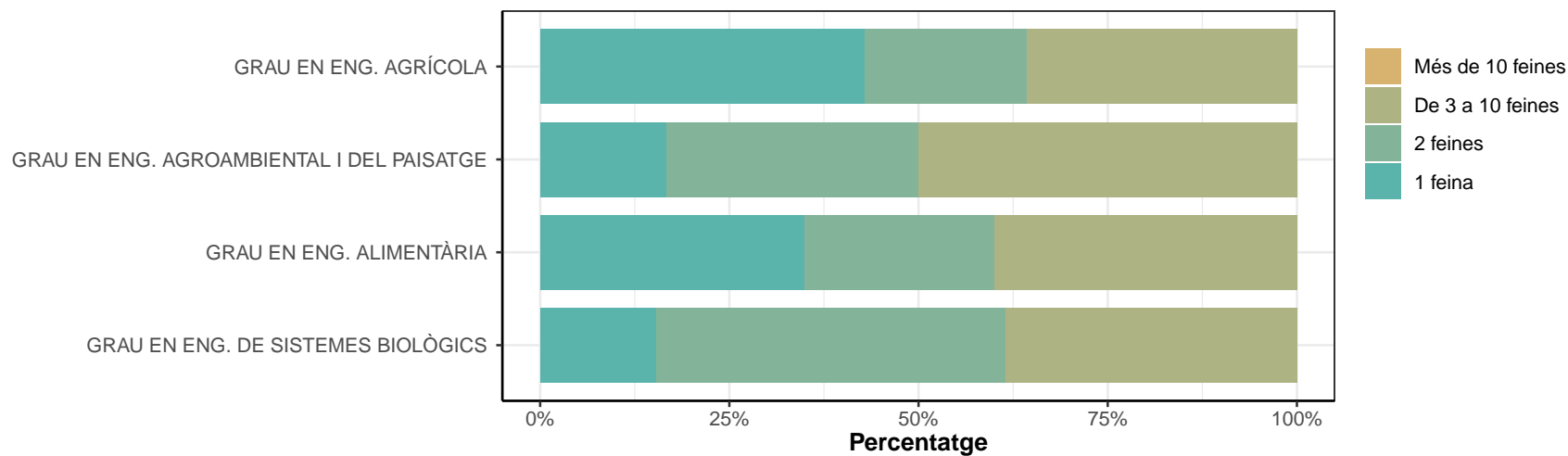

### A5. Quant de temps us va costar trobar la primera feina després de titular-vos?

\* No contesten els que han respost "No he treballat mai després dels estudis" a la pregunta A1.

	Tenia la feina abans d'acabar la carrera		Menys d'1 mes després d'acabar la carrera		Entre 1 i 3 mesos després d'acabar la carrera		Entre 4 i 6 mesos després d'acabar la carrera		Entre 7 mesos i 1 any després d'acabar la carrera		Més d'1 any després d'acabar la carrera		Ns/Nc	
	n	%	n	%	n	%	n	%	n	%	n	%	n	%
GRAU EN ENG. AGRÍCOLA	3	21.4	4	28.6	1	7.1	3	21.4	1	7.1	2	14.3	0	0
GRAU EN ENG. AGROAMBIENTAL I DEL PAISATGE	7	58.3	0	0	2	16.7	1	8.3	1	8.3	1	8.3	0	0
GRAU EN ENG. ALIMENTÀRIA	10	50	0	0	1	5	4	20	3	15	2	10	0	0
GRAU EN ENG. DE SISTEMES BIOLÒGICS	3	23.1	2	15.4	1	7.7	1	7.7	2	15.4	4	30.8	0	0
<b>TOTAL</b>	<b>23</b>	<b>39</b>	<b>6</b>	<b>10.2</b>	<b>5</b>	<b>8.5</b>	<b>9</b>	<b>15.3</b>	<b>7</b>	<b>11.9</b>	<b>9</b>	<b>15.3</b>	<b>0</b>	<b>0</b>

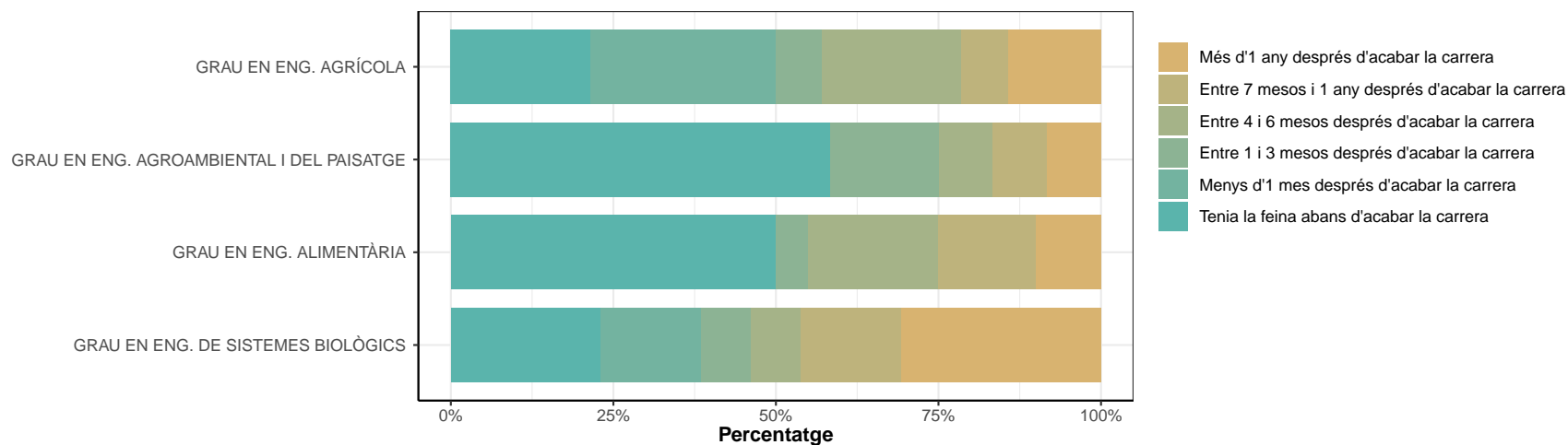

### A6. Com la vau trobar?

\* No contestan els que han respost "No he treballat mai després dels estudis" a la pregunta A1.

	Contactes personals o familiars		Iniciativa pròpia (donant CV...)		Oposició/concurs públic		Servei d'Ocupació de Catalunya (SOC) / INEM		Borses de treball oficials o col·legis professionals		Creació pròpia empresa/despatx		Pràctiques estudis		Serveis de les universitats		ETT o empreses de selecció		Portals web d'anuncis o premsa		Altres		Ns/Nc	
	n	%	n	%	n	%	n	%	n	%	n	%	n	%	n	%	n	%	n	%	n	%	n	%
GRAU EN ENG. AGRÍCOLA	4	28.6	4	28.6	0	0	0	0	0	0	0	0	2	14.3	0	0	1	7.1	3	21.4	0	0	0	0
GRAU EN ENG. AGROAMBIENTAL I DEL PAISATGE	4	33.3	4	33.3	0	0	0	0	1	8.3	0	0	0	0	1	8.3	0	0	0	0	1	8.3	1	8.3
GRAU EN ENG. ALIMENTÀRIA	3	15	7	35	0	0	0	0	0	0	0	0	4	20	1	5	1	5	1	5	3	15	0	0
GRAU EN ENG. DE SISTEMES BIOLÒGICS	2	15.4	3	23.1	0	0	0	0	1	7.7	0	0	3	23.1	0	0	2	15.4	2	15.4	0	0	0	0
TOTAL	13	22	18	30.5	0	0	0	0	2	3.4	0	0	9	15.3	2	3.4	4	6.8	6	10.2	4	6.8	1	1.7

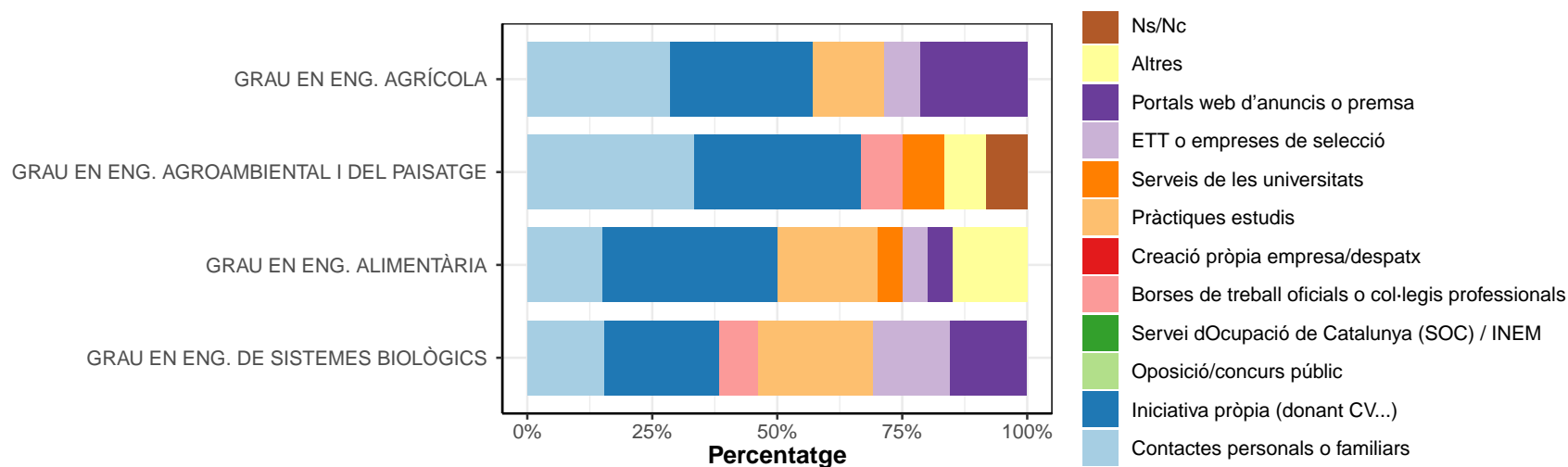

Respostes classificades com Altres

---

GRAU EN ENG. AGROAMBIENTAL I DEL PAISATGE

---

- por contrato municipal

---

---

GRAU EN ENG. ALIMENTÀRIA

---

- A TRAVES DEL MEU DOCENT  
- EN INTERNET EN LA PAGINA DEL ESAB  
- POR UN CICLO SUPERIOR

---

## B: EN RELACIÓ AMB LA VOSTRA FEINA ACTUAL (la principal) O LA VOSTRA DARRERA FEINA:

\* No contestan els que han respost "No he treballat mai després dels estudis" a la pregunta A1.

### B1. Quin any vau començar a treballar-hi?

	Abans del 2015		El 2015		El 2016		El 2017		El 2018		El 2019		El 2020		NS/NC	
	n	%	n	%	n	%	n	%	n	%	n	%	n	%	n	%
GRAU EN ENG. AGRÍCOLA	0	0	0	0	3	21.4	6	42.9	3	21.4	2	14.3	0	0	0	0
GRAU EN ENG. AGROAMBIENTAL I DEL PAISATGE	0	0	0	0	2	16.7	3	25	3	25	4	33.3	0	0	0	0
GRAU EN ENG. ALIMENTÀRIA	2	10	1	5	2	10	4	20	3	15	6	30	2	10	0	0
GRAU EN ENG. DE SISTEMES BIOLÒGICS	1	7.7	0	0	2	15.4	2	15.4	3	23.1	5	38.5	0	0	0	0
TOTAL	3	5.1	1	1.7	9	15.3	15	25.4	12	20.3	17	28.8	2	3.4	0	0

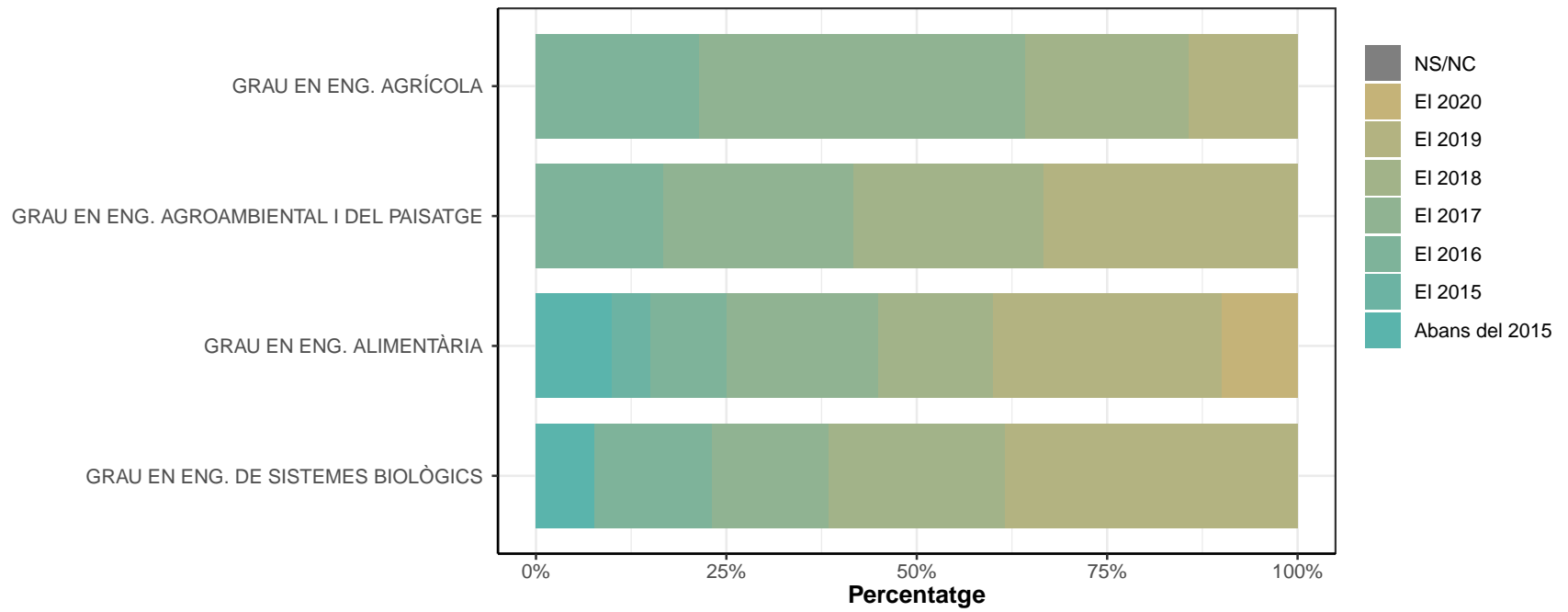

**B2. Què calia per a aquesta feina?**

	La vostra titulació específica		Només ser titulat universitari		No calia titulació universitària		Ns/Nc	
	n	%	n	%	n	%	n	%
GRAU EN ENG. AGRÍCOLA	9	64.3	2	14.3	3	21.4	0	0
GRAU EN ENG. AGROAMBIENTAL I DEL PAISATGE	9	75	2	16.7	1	8.3	0	0
GRAU EN ENG. ALIMENTÀRIA	10	50	5	25	5	25	0	0
GRAU EN ENG. DE SISTEMES BIOLÒGICS	2	15.4	7	53.8	4	30.8	0	0
TOTAL	30	50.8	16	27.1	13	22	0	0

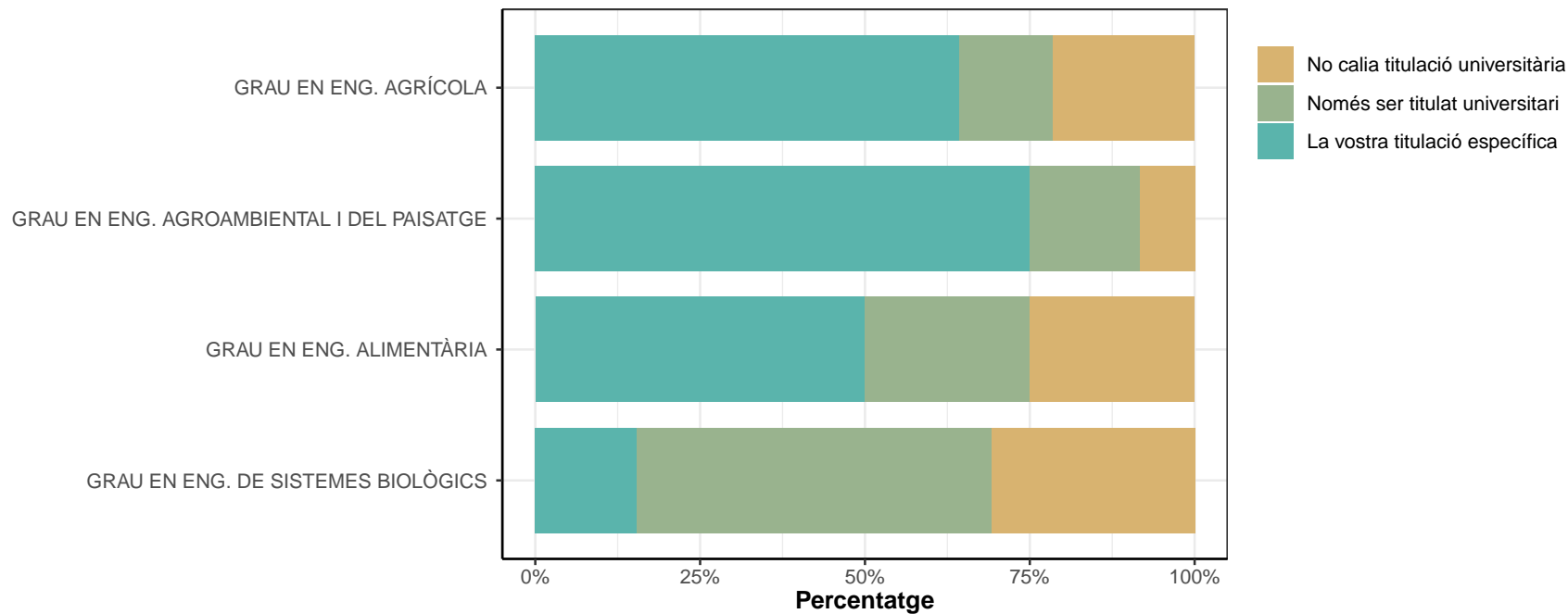

### B2.1. El treball que feu o que fèieu és propi de la vostra titulació específica?

	No		Sí	
	n	%	n	%
GRAU EN ENG. AGRÍCOLA	4	28.6	10	71.4
GRAU EN ENG. AGROAMBIENTAL I DEL PAISATGE	2	16.7	10	83.3
GRAU EN ENG. ALIMENTÀRIA	10	50	10	50
GRAU EN ENG. DE SISTEMES BIOLÒGICS	10	76.9	3	23.1
TOTAL	26	44.1	33	55.9

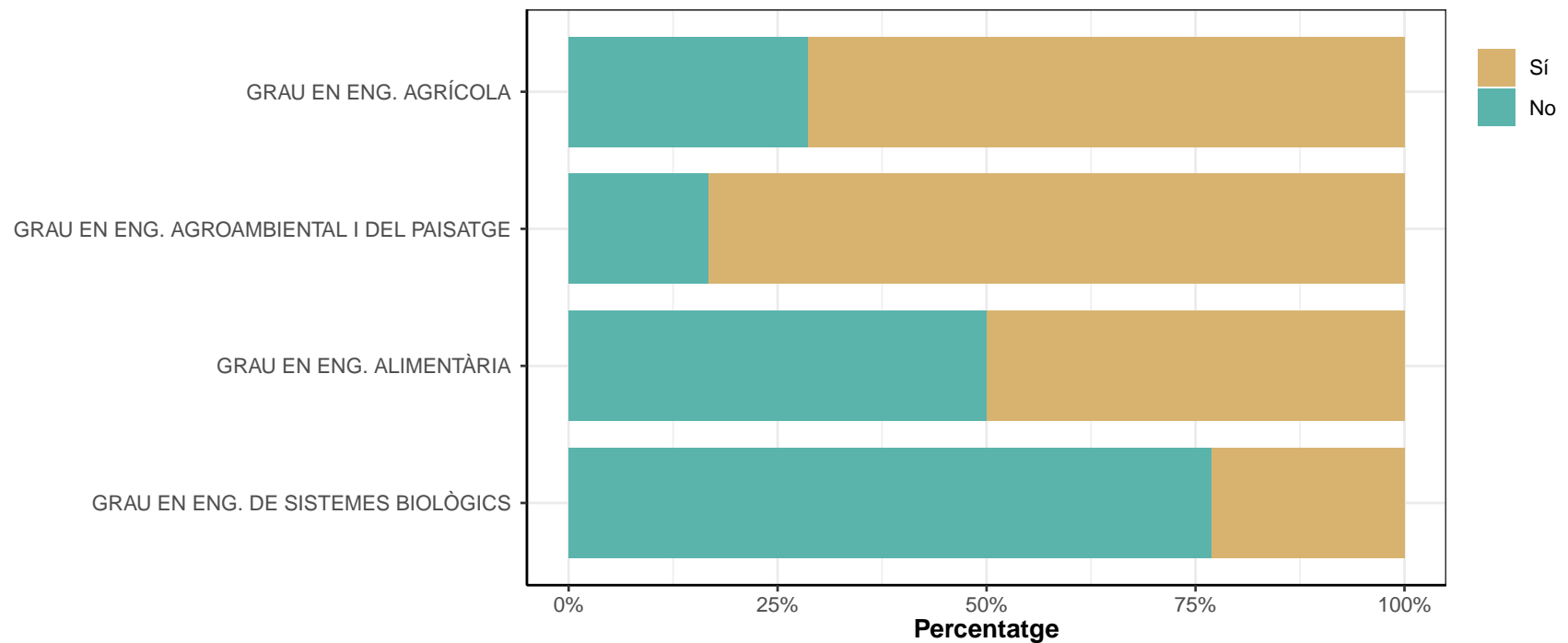



**B2.2. Per a la feina que feu o que fèieu, creieu que us cal una titulació universitària?**

\* Només contesten els que han contestat "No" pregunta B2.1

	No		Sí	
	n	%	n	%
GRAU EN ENG. AGRÍCOLA	3	75	1	25
GRAU EN ENG. AGROAMBIENTAL I DEL PAISATGE	1	50	1	50
GRAU EN ENG. ALIMENTÀRIA	5	50	5	50
GRAU EN ENG. DE SISTEMES BIOLÒGICS	5	50	5	50
TOTAL	14	53.8	12	46.2

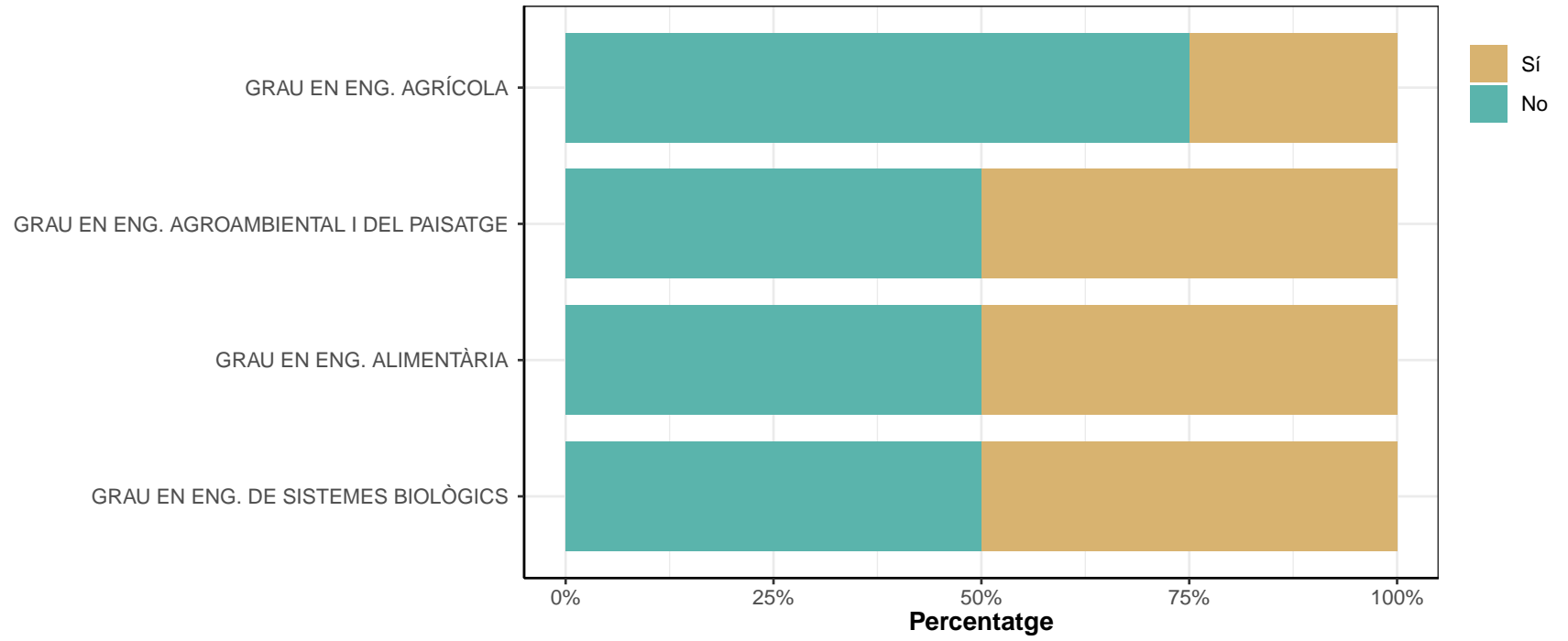

**B3. Branca activitat econòmica:**

\* No contestan els que han respost "No he treballat mai després dels estudis" a la pregunta A1.

	Agricultura, ramaderia, silvicultura, caça		Pesca i piscicultura, aqüicultura d'aigües continentals o marines		Comb. Sòlids, petroli, gas i minerals radioactius		Electricitat, gas i aigua. Fabricació de generadors de vapor, captació, depuració i distribució d'aigua	
	n	%	n	%	n	%	n	%
GRAU EN ENG. AGRÍCOLA	6	42.9	0	0	0	0	0	0
GRAU EN ENG. AGROAMBIENTAL I DEL PAISATGE	0	0	0	0	0	0	1	8.3
GRAU EN ENG. ALIMENTÀRIA	0	0	0	0	0	0	0	0
GRAU EN ENG. DE SISTEMES BIOLÒGICS	1	7.7	1	7.7	0	0	0	0
TOTAL	7	11.9	1	1.7	0	0	1	1.7

	Extracció i transformació de minerals		Indústries químiques		Indústries farmacèutiques i cosmètiques		Metal·lúrgia, material elèctric i de precisió	
	n	%	n	%	n	%	n	%
GRAU EN ENG. AGRÍCOLA	0	0	0	0	1	7.1	0	0
GRAU EN ENG. AGROAMBIENTAL I DEL PAISATGE	0	0	0	0	0	0	0	0
GRAU EN ENG. ALIMENTÀRIA	0	0	1	5	0	0	0	0
GRAU EN ENG. DE SISTEMES BIOLÒGICS	0	0	1	7.7	1	7.7	0	0
TOTAL	0	0	2	3.4	2	3.4	0	0

	Materials de transport. Fabricació vehicles motor, bicicletes, construcció naval, material ferroviari, etc.		Productes alimentaris, begudes i tabac		Indústries tèxtils, del cuir i de confeccions		Indústries de la fusta, suro i mobles de fusta	
	n	%	n	%	n	%	n	%
GRAU EN ENG. AGRÍCOLA	0	0	0	0	0	0	0	0
GRAU EN ENG. AGROAMBIENTAL I DEL PAISATGE	0	0	0	0	0	0	0	0
GRAU EN ENG. ALIMENTÀRIA	0	0	9	45	0	0	0	0
GRAU EN ENG. DE SISTEMES BIOLÒGICS	0	0	3	23.1	0	0	0	0
TOTAL	0	0	12	20.3	0	0	0	0

	Paper i articles derivats. Arts gràfiques i edició. Fabricació de pasta de paper, cartró		Cautxú i plàstic. Altres indústries manufactureres. Reciclatge. Fabricació de vidre, fibres sintètiques		Construcció		Comerç i reparacions	
	n	%	n	%	n	%	n	%
GRAU EN ENG. AGRÍCOLA	0	0	1	7.1	0	0	0	0
GRAU EN ENG. AGROAMBIENTAL I DEL PAISATGE	0	0	0	0	3	25	0	0
GRAU EN ENG. ALIMENTÀRIA	0	0	1	5	0	0	1	5
GRAU EN ENG. DE SISTEMES BIOLÒGICS	0	0	1	7.7	0	0	1	7.7
TOTAL	0	0	3	5.1	3	5.1	2	3.4

	Restaurants, cafès i hosteleria		Transport i activitats afins		Tecnologies de comunicació		Mitjans de comunicació (radio, televisió, cinema, vídeo, editorials, etc.)	
	n	%	n	%	n	%	n	%
GRAU EN ENG. AGRÍCOLA	0	0	0	0	1	7.1	0	0
GRAU EN ENG. AGROAMBIENTAL I DEL PAISATGE	0	0	1	8.3	0	0	0	0
GRAU EN ENG. ALIMENTÀRIA	1	5	0	0	0	0	0	0
GRAU EN ENG. DE SISTEMES BIOLÒGICS	0	0	1	7.7	0	0	0	0
TOTAL	1	1.7	2	3.4	1	1.7	0	0

	Institucions financeres, assegurances i activitats immobiliàries		Serveis a les empreses. Lloguer de béns		Administració pública, defensa, i seguretat Social		Educació, investigació i serveis culturals	
	n	%	n	%	n	%	n	%
GRAU EN ENG. AGRÍCOLA	0	0	1	7.1	0	0	2	14.3
GRAU EN ENG. AGROAMBIENTAL I DEL PAISATGE	0	0	4	33.3	1	8.3	1	8.3
GRAU EN ENG. ALIMENTÀRIA	2	10	2	10	0	0	2	10
GRAU EN ENG. DE SISTEMES BIOLÒGICS	0	0	1	7.7	0	0	1	7.7
TOTAL	2	3.4	8	13.6	1	1.7	6	10.2

	Sanitat i assistència social		Altres serveis prestats a la comunitat		Altres		NS/NC	
	n	%	n	%	n	%	n	%
GRAU EN ENG. AGRÍCOLA	2	14.3	0	0	0	0	0	0
GRAU EN ENG. AGROAMBIENTAL I DEL PAISATGE	1	8.3	0	0	0	0	0	0
GRAU EN ENG. ALIMENTÀRIA	0	0	1	5	0	0	0	0
GRAU EN ENG. DE SISTEMES BIOLÒGICS	0	0	0	0	0	0	1	7.7
TOTAL	3	5.1	1	1.7	0	0	1	1.7

**B4. Quin nivell de responsabilitat teniu o teníeu respecte d'altres persones amb les quals treballeu o treballàveu?**

	Direcció/gerència		Comandament intermedi		Sense responsabilitat sobre altres persones		Ns/Nc	
	n	%	n	%	n	%	n	%
GRAU EN ENG. AGRÍCOLA	1	7.1	8	57.1	5	35.7	0	0
GRAU EN ENG. AGROAMBIENTAL I DEL PAISATGE	0	0	8	66.7	4	33.3	0	0
GRAU EN ENG. ALIMENTÀRIA	1	5	10	50	9	45	0	0
GRAU EN ENG. DE SISTEMES BIOLÒGICS	0	0	3	23.1	10	76.9	0	0
TOTAL	2	3.4	29	49.2	28	47.5	0	0

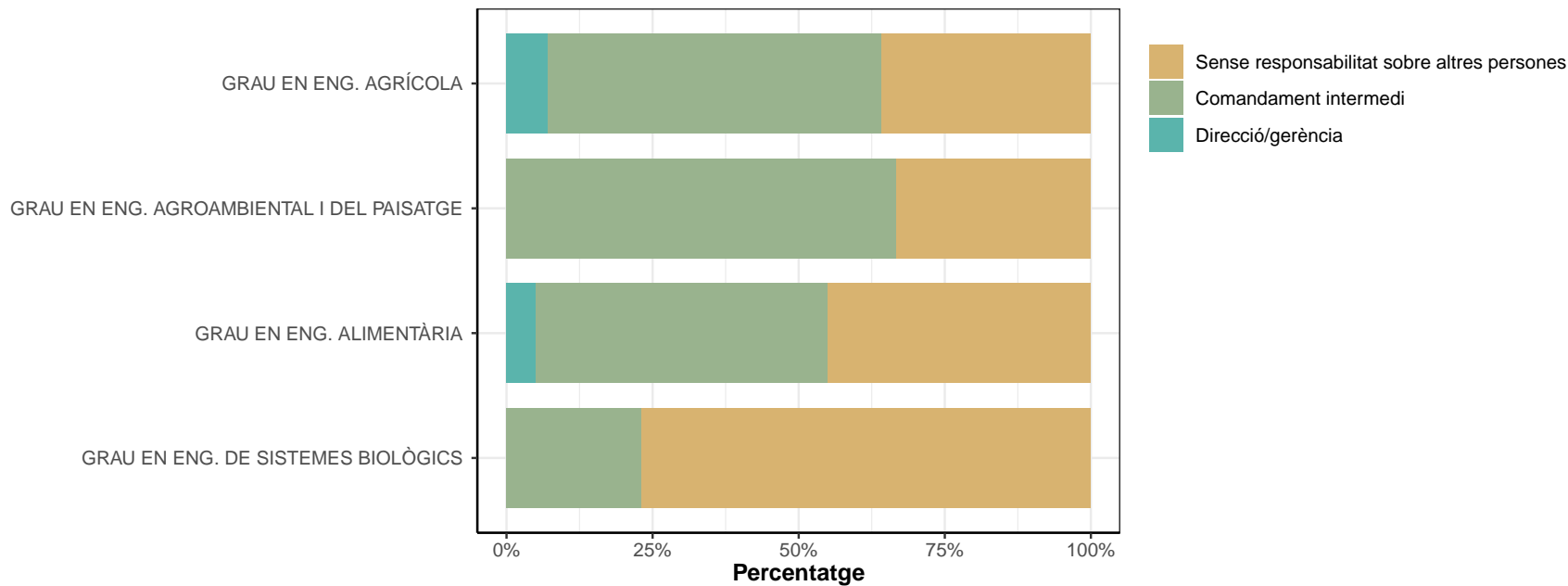

**B5. Quin tipus de contracte teniu o teníeu?**

	Fix / Indefinit		Autònom		Temporal		Becari/ària		Sense contracte per escrit		Ns/Nc	
	n	%	n	%	n	%	n	%	n	%	n	%
GRAU EN ENG. AGRÍCOLA	7	50	0	0	6	42.9	1	7.1	0	0	0	0
GRAU EN ENG. AGROAMBIENTAL I DEL PAISATGE	5	41.7	2	16.7	4	33.3	0	0	0	0	1	8.3
GRAU EN ENG. ALIMENTÀRIA	16	80	1	5	3	15	0	0	0	0	0	0
GRAU EN ENG. DE SISTEMES BIOLÒGICS	9	69.2	0	0	4	30.8	0	0	0	0	0	0
<b>TOTAL</b>	<b>37</b>	<b>62.7</b>	<b>3</b>	<b>5.1</b>	<b>17</b>	<b>28.8</b>	<b>1</b>	<b>1.7</b>	<b>0</b>	<b>0</b>	<b>1</b>	<b>1.7</b>

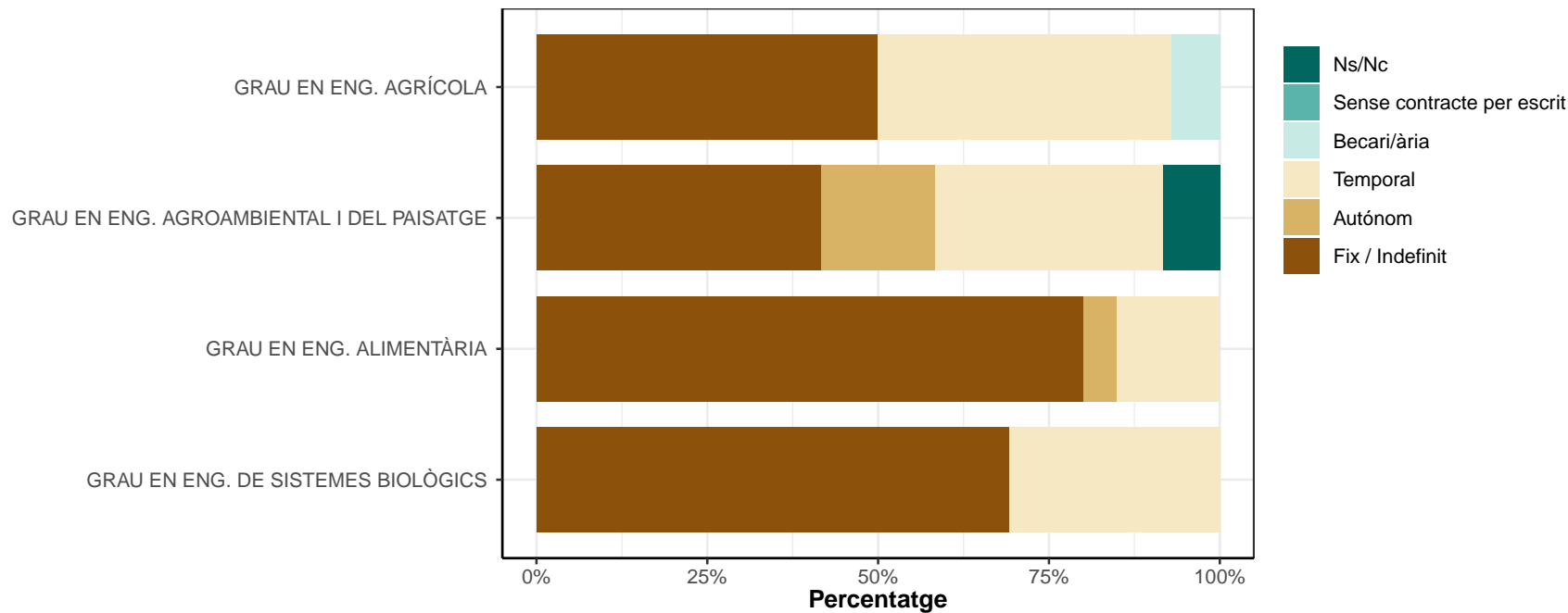

**B5.1. En cas d'“Autònom”, treballeu o treballaveu per:**\* *Només els que han respost “Autònom” a la pregunta B5*

	Compte propi		Compte alié		Ns/Nc	
	n	%	n	%	n	%
GRAU EN ENG. AGRÍCOLA	0	0	0	0	0	0
GRAU EN ENG. AGROAMBIENTAL I DEL PAISATGE	1	50	1	50	0	0
GRAU EN ENG. ALIMENTÀRIA	0	0	1	100	0	0
GRAU EN ENG. DE SISTEMES BIOLÒGICS	0	0	0	0	0	0
TOTAL	1	33.3	2	66.7	0	0

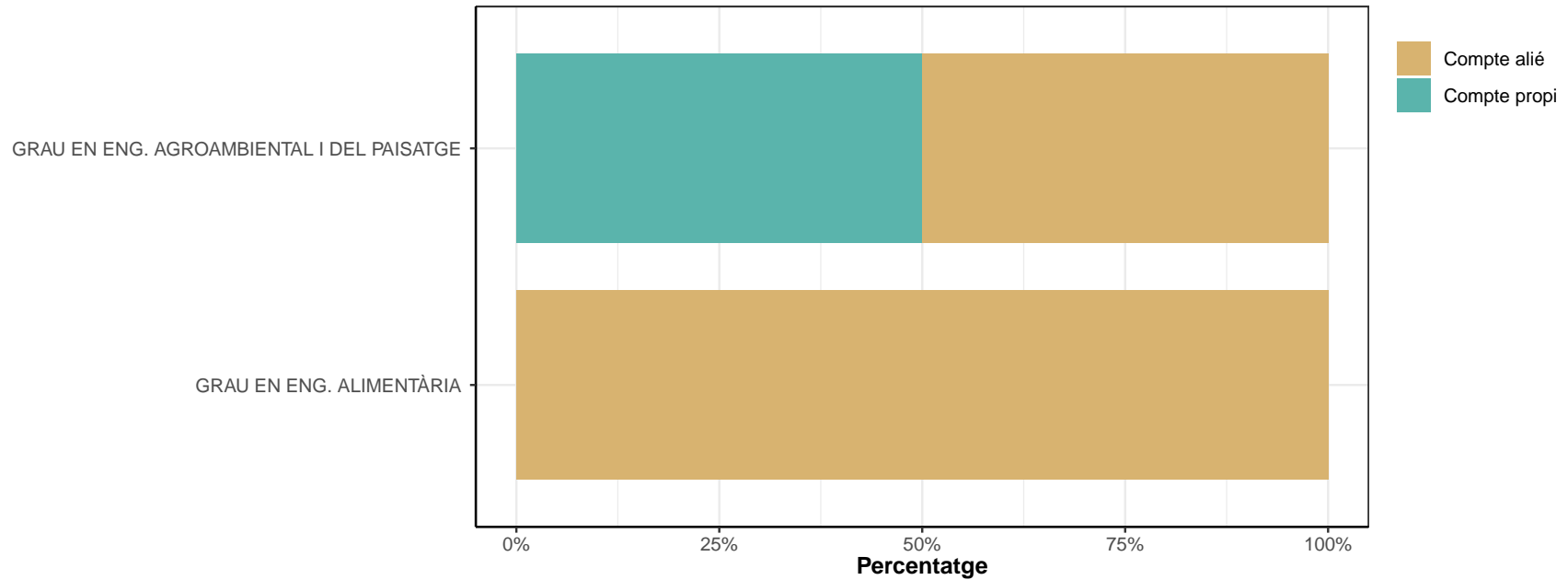



### B6. Teniu o teníeu una jornada laboral a temps complet?

\* No responen els que han contestat "Becari/ària" a la pregunta B5.

	No		Sí		Ns/Nc	
	n	%	n	%	n	%
GRAU EN ENG. AGRÍCOLA	0	0	13	100	0	0
GRAU EN ENG. AGROAMBIENTAL I DEL PAISATGE	2	16.7	10	83.3	0	0
GRAU EN ENG. ALIMENTÀRIA	4	20	16	80	0	0
GRAU EN ENG. DE SISTEMES BIOLÒGICS	1	7.7	12	92.3	0	0
TOTAL	7	12.1	51	87.9	0	0

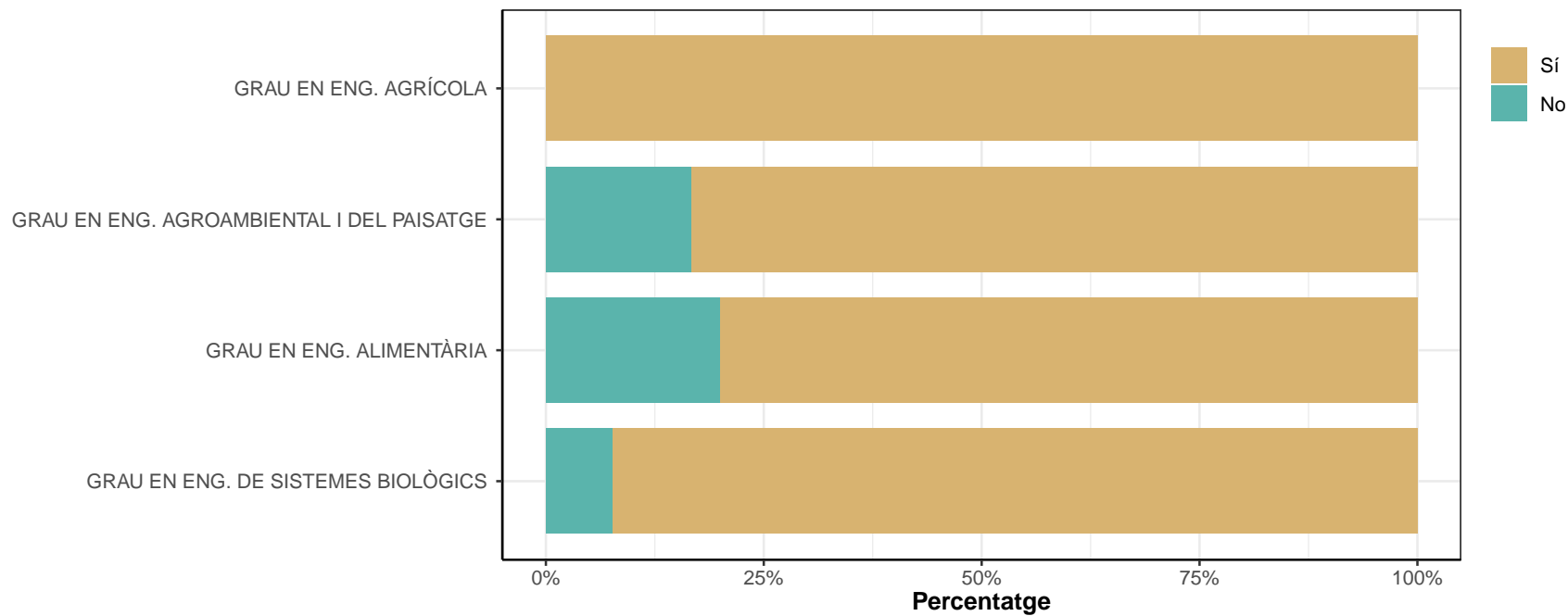

### B6.1 En cas de jornada a temps parcial, quantes hores treballeu o treballàveu a la setmana (sense comptar el temps per menjar)?

\* No responen els que han contestat "Treball a temps parcial" a la pregunta B6

	Fins a 10 hores per setmana		D'11 a 24 hores setmanals		De 25 a 34 hores setmanals		Ns/Nc	
	n	%	n	%	n	%	n	%
GRAU EN ENG. AGRÍCOLA	0	0	0	0	0	0	0	0
GRAU EN ENG. AGROAMBIENTAL I DEL PAISATGE	0	0	1	50	1	50	0	0
GRAU EN ENG. ALIMENTÀRIA	1	25	1	25	2	50	0	0
GRAU EN ENG. DE SISTEMES BIOLÒGICS	0	0	1	100	0	0	0	0
TOTAL	1	14.3	3	42.9	3	42.9	0	0

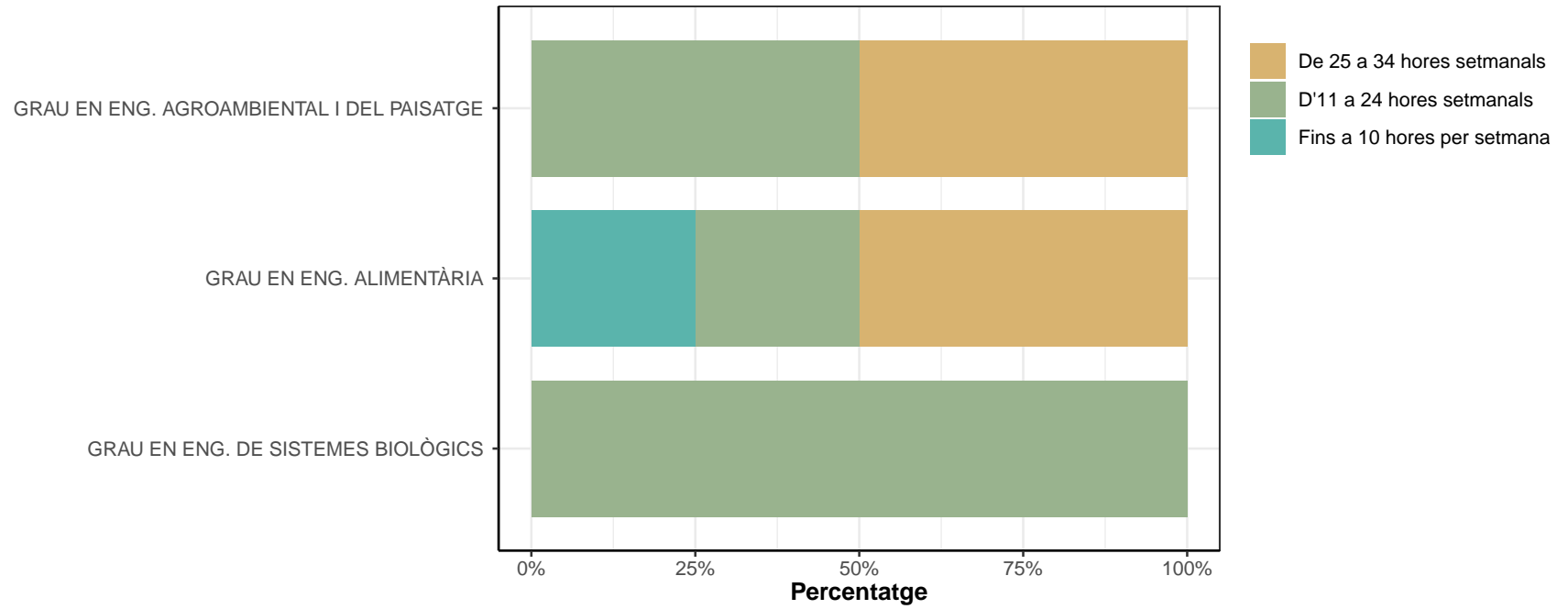

### B7. Quina durada té o tenia el contracte?

\* Només responen els que han contestat "Temporal" de la pregunta B5

	Menys de sis mesos		Entre sis mesos i un any		Més d'un any		Ns/Nc	
	n	%	n	%	n	%	n	%
GRAU EN ENG. AGRÍCOLA	1	16.7	5	83.3	0	0	0	0
GRAU EN ENG. AGROAMBIENTAL I DEL PAISATGE	1	25	1	25	2	50	0	0
GRAU EN ENG. ALIMENTÀRIA	1	33.3	2	66.7	0	0	0	0
GRAU EN ENG. DE SISTEMES BIOLÒGICS	0	0	2	50	2	50	0	0
TOTAL	3	17.6	10	58.8	4	23.5	0	0

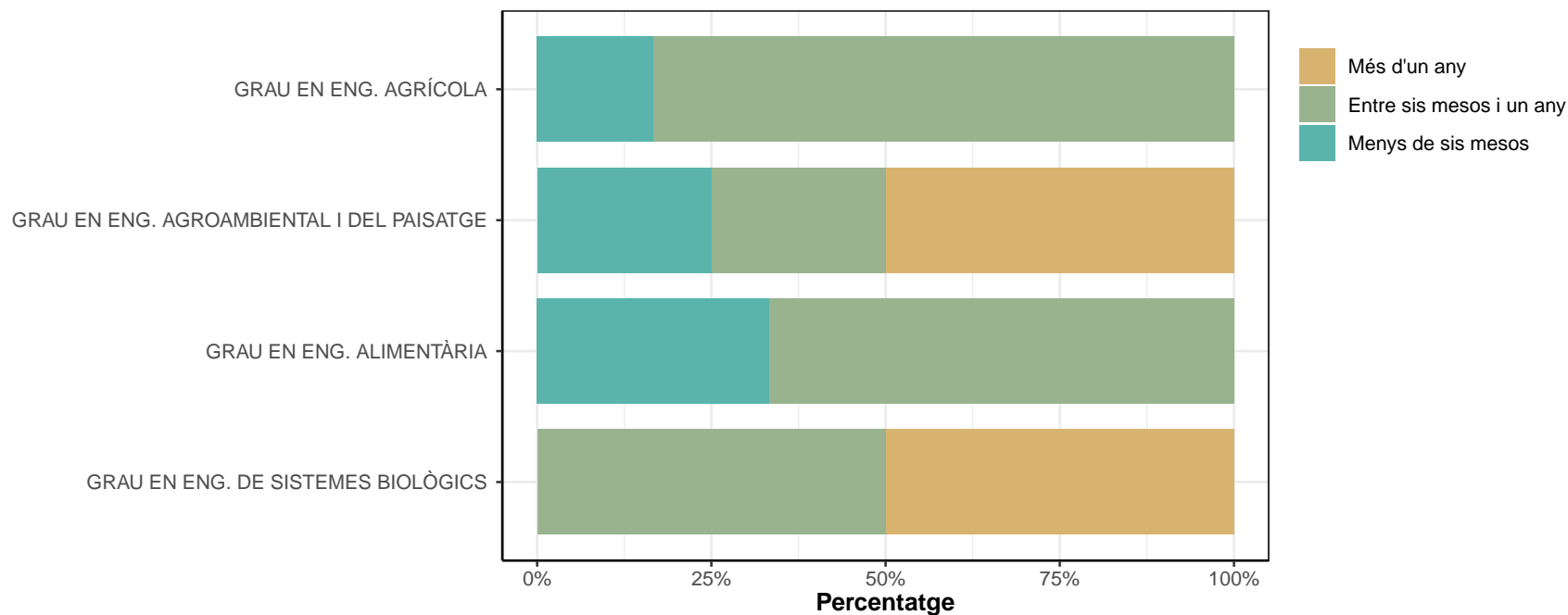

**B8. L'empresa és d'àmbit?**

	Públic		Privat		Ns/Nc	
	n	%	n	%	n	%
GRAU EN ENG. AGRÍCOLA	5	35.7	8	57.1	1	7.1
GRAU EN ENG. AGROAMBIENTAL I DEL PAISATGE	3	25	9	75	0	0
GRAU EN ENG. ALIMENTÀRIA	2	10	18	90	0	0
GRAU EN ENG. DE SISTEMES BIOLÒGICS	1	7.7	12	92.3	0	0
TOTAL	11	18.6	47	79.7	1	1.7

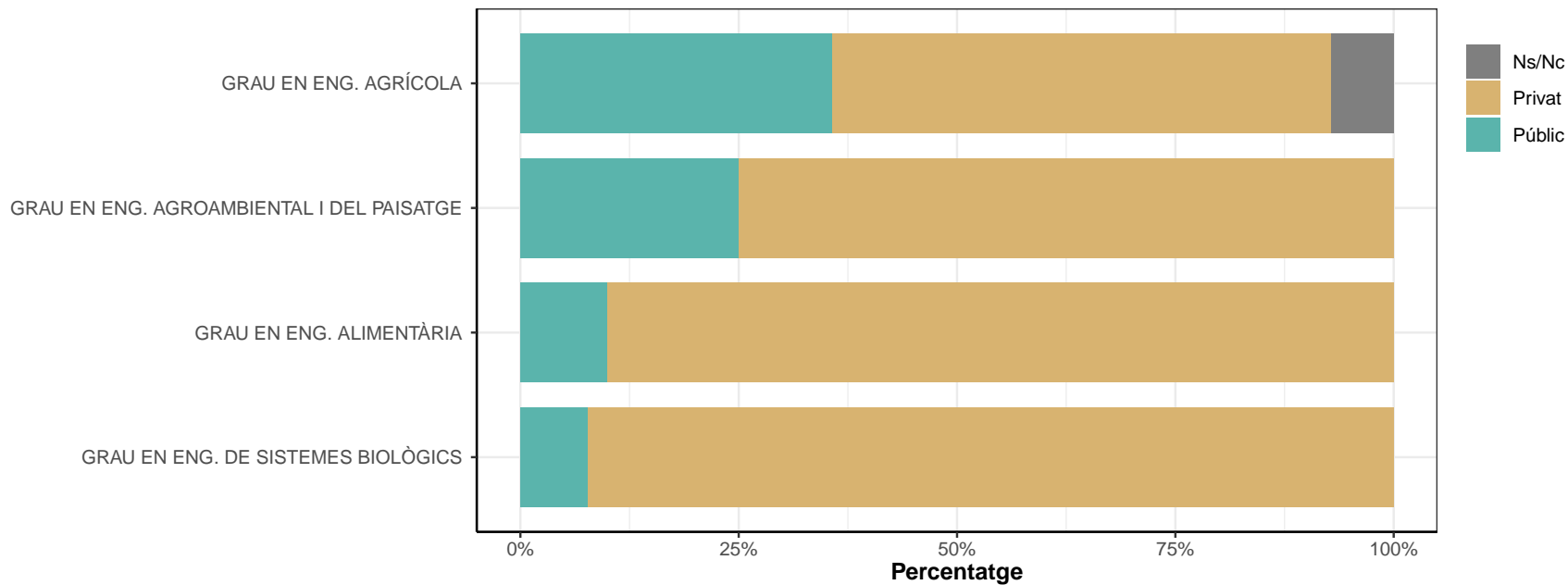

**B9. Quant guanyeu o guanyàveu anualment brut?**

	Menys de 9.000 €		Entre 9.000 i 12.000 €		Entre 12.001 i 15.000 €		Entre 15.001 i 18.000 €		Entre 18.001 i 24.000 €		Entre 24.001 i 30.000		Entre 30.001 i 40.000 €		Entre 40.001 i 50.000 €		Més de 50.000 €		Ns/Nc		
	n	%	n	%	n	%	n	%	n	%	n	%	n	%	n	%	n	%	n	%	
GRAU EN ENG. AGRÍCOLA	2	14.3	1	7.1	2	14.3	1	7.1	4	28.6	3	21.4	0	0	0	0	0	0	0	1	7.1
GRAU EN ENG. AGROAMBIENTAL I DEL PAISATGE	0	0	1	8.3	4	33.3	0	0	3	25	2	16.7	2	16.7	0	0	0	0	0	0	0
GRAU EN ENG. ALIMENTÀRIA	2	10	0	0	0	0	0	0	11	55	3	15	4	20	0	0	0	0	0	0	0
GRAU EN ENG. DE SISTEMES BIOLÒGICS	1	7.7	0	0	0	0	1	7.7	8	61.5	1	7.7	1	7.7	1	7.7	0	0	0	0	0
<b>TOTAL</b>	<b>5</b>	<b>8.5</b>	<b>2</b>	<b>3.4</b>	<b>6</b>	<b>10.2</b>	<b>2</b>	<b>3.4</b>	<b>26</b>	<b>44.1</b>	<b>9</b>	<b>15.3</b>	<b>7</b>	<b>11.9</b>	<b>1</b>	<b>1.7</b>	<b>0</b>	<b>0</b>	<b>1</b>	<b>1.7</b>	

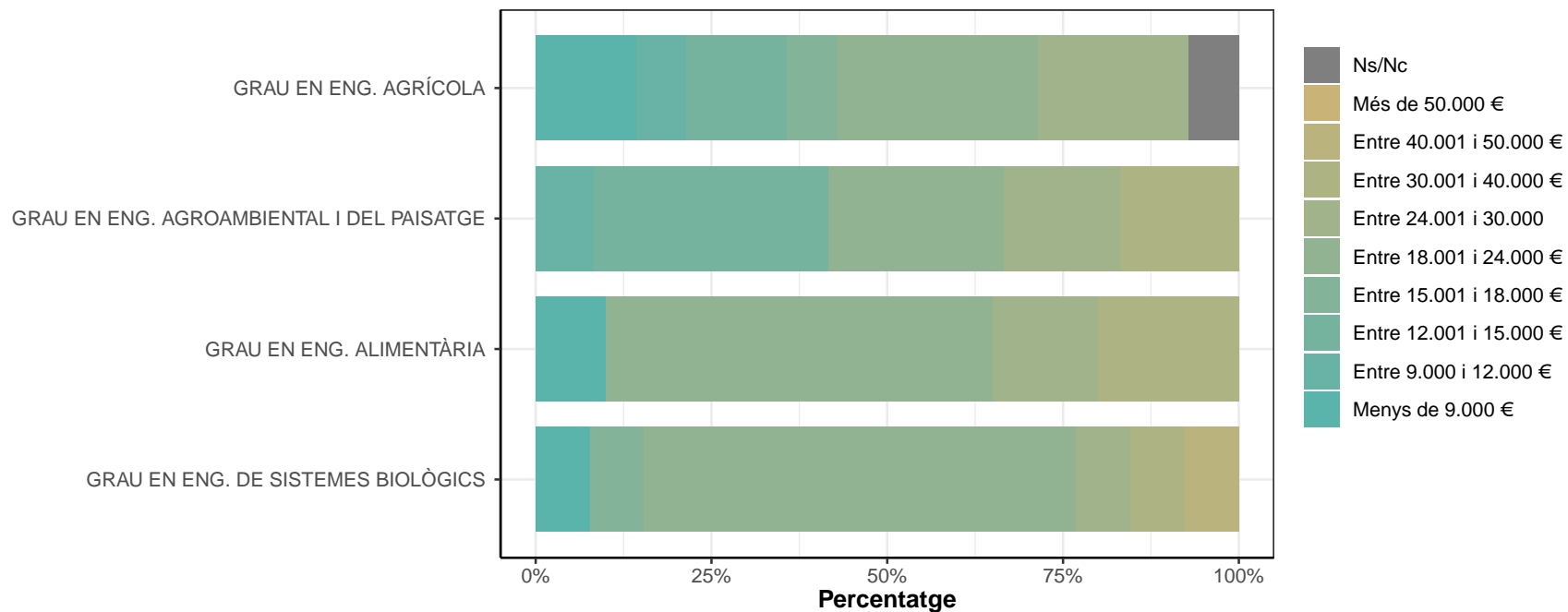

### B10. Quants treballadors/ores té l'empresa?

\* No responen els que han contestat "Becaria/ària" a la pregunta B5

	10 o menys		Entre 11 i 50		Entre 51 i 100		Entre 101 i 250		Entre 251 i 500		Més de 500		Ns/Nc	
	n	%	n	%	n	%	n	%	n	%	n	%	n	%
GRAU EN ENG. AGRÍCOLA	1	7.7	5	38.5	1	7.7	1	7.7	1	7.7	4	30.8	0	0
GRAU EN ENG. AGROAMBIENTAL I DEL PAISATGE	2	16.7	2	16.7	2	16.7	3	25	1	8.3	2	16.7	0	0
GRAU EN ENG. ALIMENTÀRIA	2	10	3	15	3	15	4	20	0	0	7	35	1	5
GRAU EN ENG. DE SISTEMES BIOLÒGICS	1	7.7	1	7.7	1	7.7	1	7.7	5	38.5	3	23.1	1	7.7
TOTAL	6	10.3	11	19	7	12.1	9	15.5	7	12.1	16	27.6	2	3.4

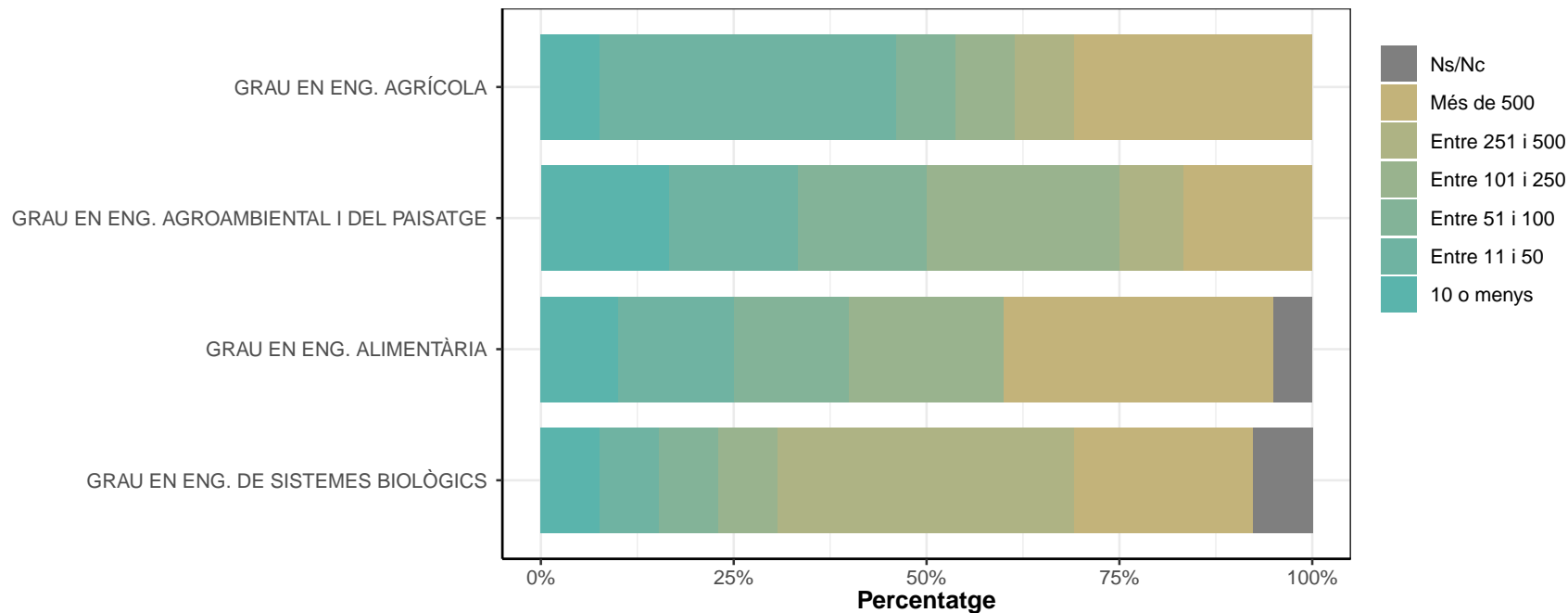

**B11. On treballeu o treballàveu (província o país)?**

	Barcelona		Tarragona		Girona		Lleida		Resta de comunitats autònomes		Europa		Resta del món		Ns/Nc	
	n	%	n	%	n	%	n	%	n	%	n	%	n	%	n	%
GRAU EN ENG. AGRÍCOLA	9	64.3	1	7.1	1	7.1	1	7.1	2	14.3	0	0	0	0	0	0
GRAU EN ENG. AGROAMBIENTAL I DEL PAISATGE	11	91.7	0	0	0	0	1	8.3	0	0	0	0	0	0	0	0
GRAU EN ENG. ALIMENTÀRIA	20	100	0	0	0	0	0	0	0	0	0	0	0	0	0	0
GRAU EN ENG. DE SISTEMES BIOLÒGICS	11	84.6	1	7.7	0	0	0	0	1	7.7	0	0	0	0	0	0
<b>TOTAL</b>	<b>51</b>	<b>86.4</b>	<b>2</b>	<b>3.4</b>	<b>1</b>	<b>1.7</b>	<b>2</b>	<b>3.4</b>	<b>3</b>	<b>5.1</b>	<b>0</b>	<b>0</b>	<b>0</b>	<b>0</b>	<b>0</b>	<b>0</b>

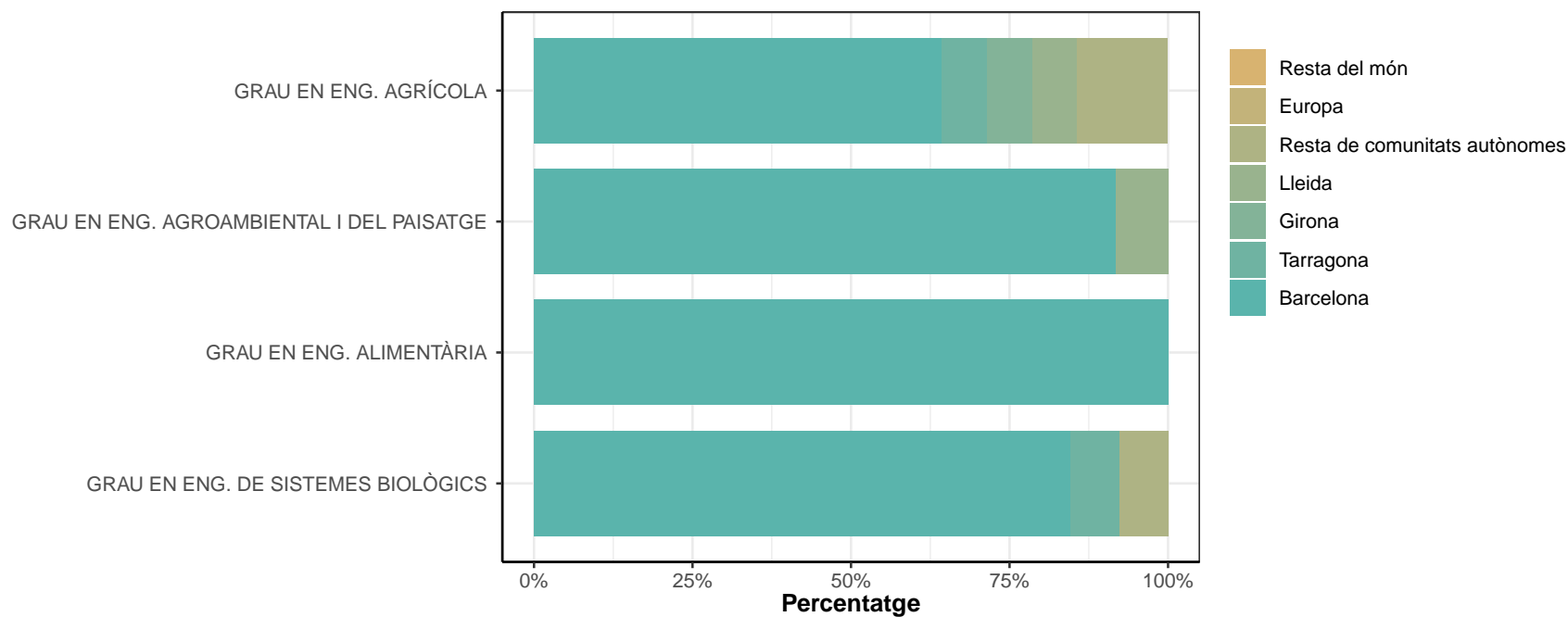



### **B11.1. En quin país?**

*\* Contesten els que han respost "Europa" de la pregunta B11.*

Ningú ha marcat 'Europa' a la pregunta B11.

## **B11.2 En quin continent?**

*\* Contesten els que han respost "Resta del món" a la pregunta B11.*

Ningú ha marcat 'Resta del món' a la pregunta B11.

### **B11.2.1. En quin país?**

*\* Contesten els que han respost "Resta del món" de la pregunta B11.*

Ningú ha marcat 'Resta del món' a la pregunta B11.

## C: VALORACIÓ DE LA SATISFACCIÓ EN RELACIÓ AMB LA VOSTRA FEINA ACTUAL

\* Escala de valoració: 1=molt insatisfet/a; 7=molt satisfet/a; Ns/Nc

\* No contesten els que han contestat "Sí" de la pregunta A2, "Becaria/ària" i "Sense contracte" de la pregunta B5

\* n: Nombre de respostes

### C1. El contingut de la feina

	1		2		3		4		5		6		7		NS/NC		Mitjana	Desv. Tipus
	n	%	n	%	n	%	n	%	n	%	n	%	n	%	n	%		
GRAU EN ENG. AGRÍCOLA	0	0	0	0	0	0	2	18.2	4	36.4	4	36.4	1	9.1	0	0	5.4	0.92
GRAU EN ENG. AGROAMBIENTAL I DEL PAISATGE	0	0	1	9.1	0	0	1	9.1	2	18.2	2	18.2	5	45.5	0	0	5.7	1.62
GRAU EN ENG. ALIMENTÀRIA	0	0	0	0	0	0	2	10	8	40	9	45	1	5	0	0	5.5	0.76
GRAU EN ENG. DE SISTEMES BIOLÒGICS	0	0	0	0	0	0	3	30	2	20	4	40	1	10	0	0	5.3	1.06
TOTAL	0	0	1	1.9	0	0	8	15.4	16	30.8	19	36.5	8	15.4	0	0	5.5	1.06

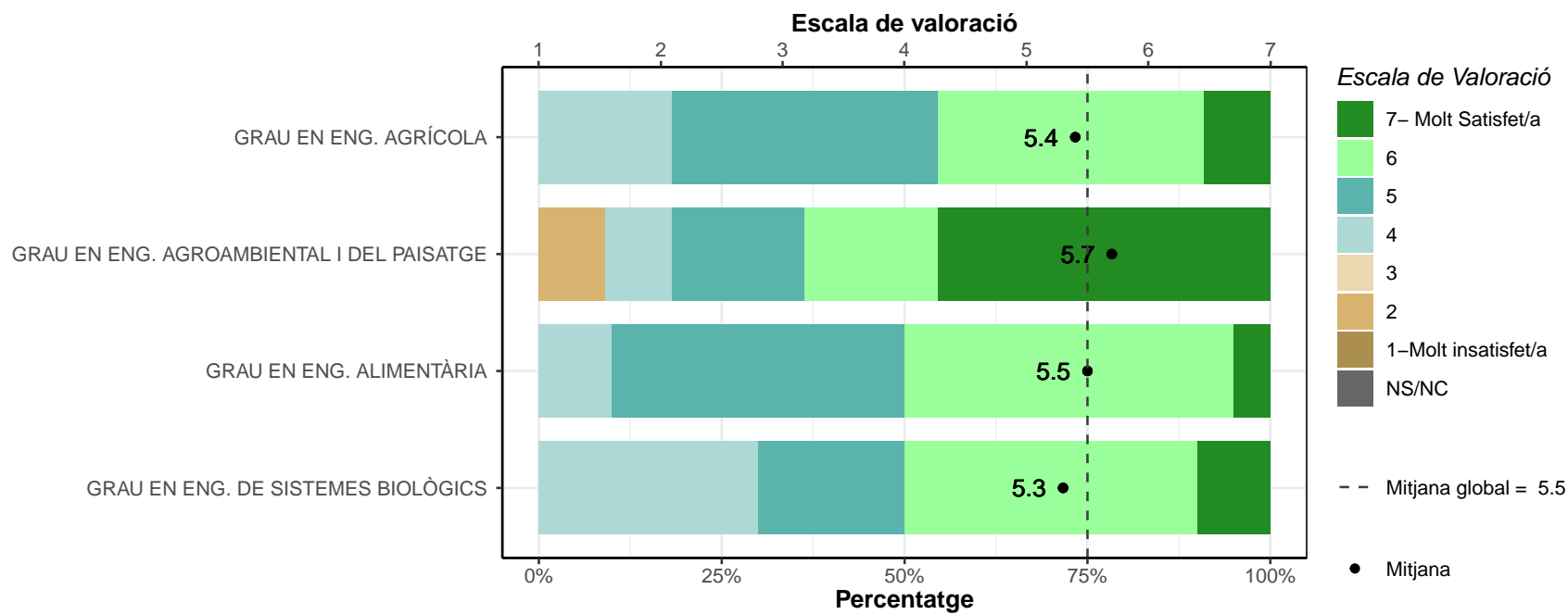

**C2. Amb les perspectives de millora i promoció.**

	1		2		3		4		5		6		7		NS/NC		Mitjana	Desv. Tipus
	n	%	n	%	n	%	n	%	n	%	n	%	n	%	n	%		
GRAU EN ENG. AGRÍCOLA	0	0	0	0	1	9.1	4	36.4	4	36.4	1	9.1	1	9.1	0	0	4.7	1.1
GRAU EN ENG. AGROAMBIENTAL I DEL PAISATGE	1	9.1	2	18.2	0	0	4	36.4	2	18.2	1	9.1	1	9.1	0	0	4	1.79
GRAU EN ENG. ALIMENTÀRIA	1	5	1	5	1	5	4	20	4	20	7	35	2	10	0	0	4.9	1.59
GRAU EN ENG. DE SISTEMES BIOLÒGICS	0	0	1	10	2	20	0	0	4	40	1	10	2	20	0	0	4.8	1.69
TOTAL	2	3.8	4	7.7	4	7.7	12	23.1	14	26.9	10	19.2	6	11.5	0	0	4.7	1.56

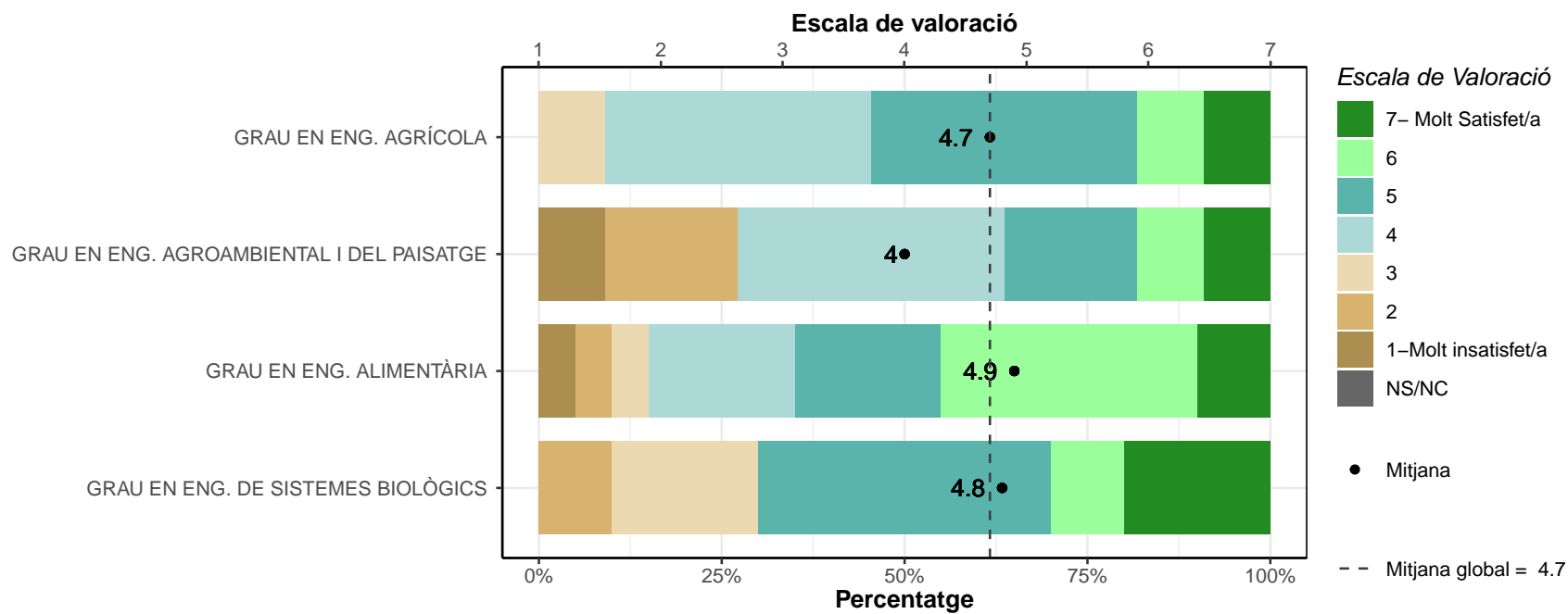

**C3. Amb el nivell de retribució.**

	1		2		3		4		5		6		7		NS/NC		Mitjana	Desv. Tipus
	n	%	n	%	n	%	n	%	n	%	n	%	n	%	n	%		
GRAU EN ENG. AGRÍCOLA	1	9.1	1	9.1	2	18.2	3	27.3	3	27.3	0	0	1	9.1	0	0	3.9	1.64
GRAU EN ENG. AGROAMBIENTAL I DEL PAISATGE	0	0	0	0	2	18.2	2	18.2	3	27.3	2	18.2	2	18.2	0	0	5	1.41
GRAU EN ENG. ALIMENTÀRIA	0	0	0	0	3	15	3	15	7	35	6	30	1	5	0	0	5	1.15
GRAU EN ENG. DE SISTEMES BIOLÒGICS	0	0	0	0	2	20	4	40	3	30	1	10	0	0	0	0	4.3	0.95
TOTAL	1	1.9	1	1.9	9	17.3	12	23.1	16	30.8	9	17.3	4	7.7	0	0	4.6	1.33



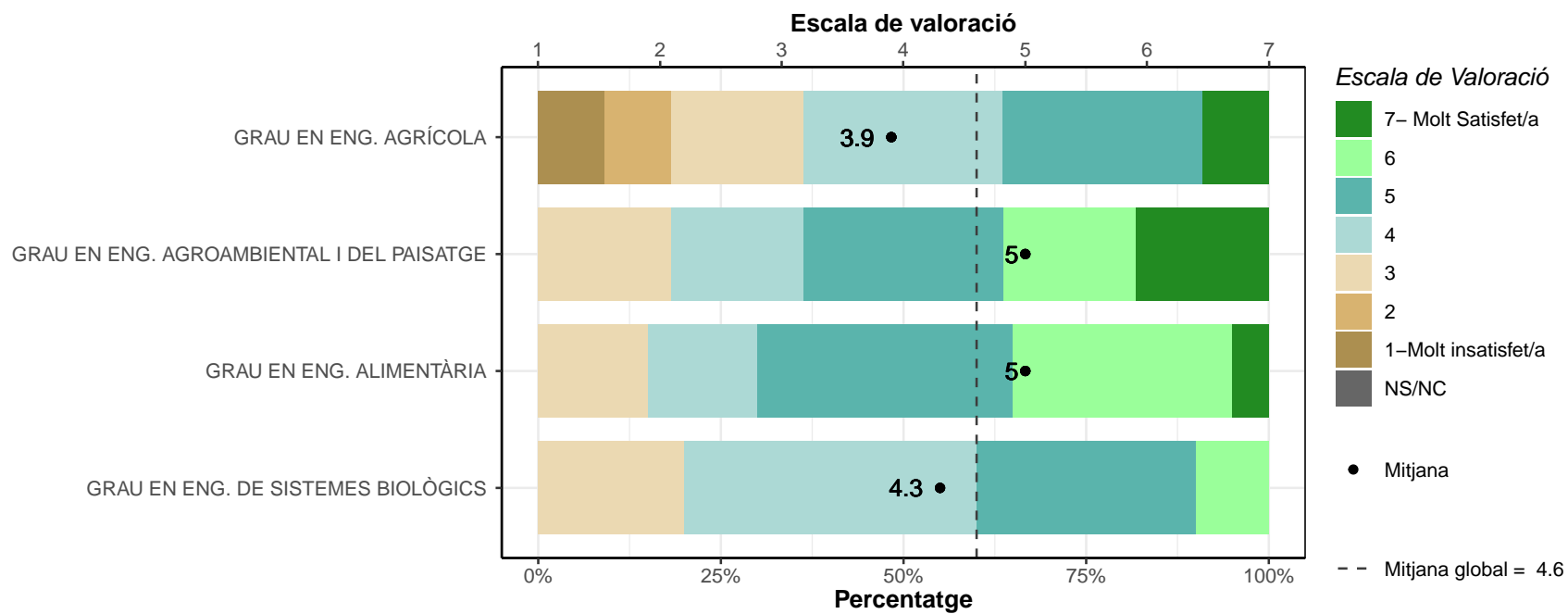

**C4. Amb la utilitat dels coneixements de la formació universitària per a la feina.**

	1		2		3		4		5		6		7		NS/NC		Mitjana	Desv. Tipus
	n	%	n	%	n	%	n	%	n	%	n	%	n	%	n	%		
GRAU EN ENG. AGRÍCOLA	1	9.1	1	9.1	0	0	1	9.1	4	36.4	2	18.2	2	18.2	0	0	4.8	1.89
GRAU EN ENG. AGROAMBIENTAL I DEL PAISATGE	1	9.1	1	9.1	0	0	2	18.2	3	27.3	2	18.2	2	18.2	0	0	4.7	1.9
GRAU EN ENG. ALIMENTÀRIA	1	5	3	15	0	0	3	15	6	30	7	35	0	0	0	0	4.5	1.61
GRAU EN ENG. DE SISTEMES BIOLÒGICS	2	20	1	10	1	10	3	30	2	20	1	10	0	0	0	0	3.5	1.72
TOTAL	5	9.6	6	11.5	1	1.9	9	17.3	15	28.8	12	23.1	4	7.7	0	0	4.4	1.76

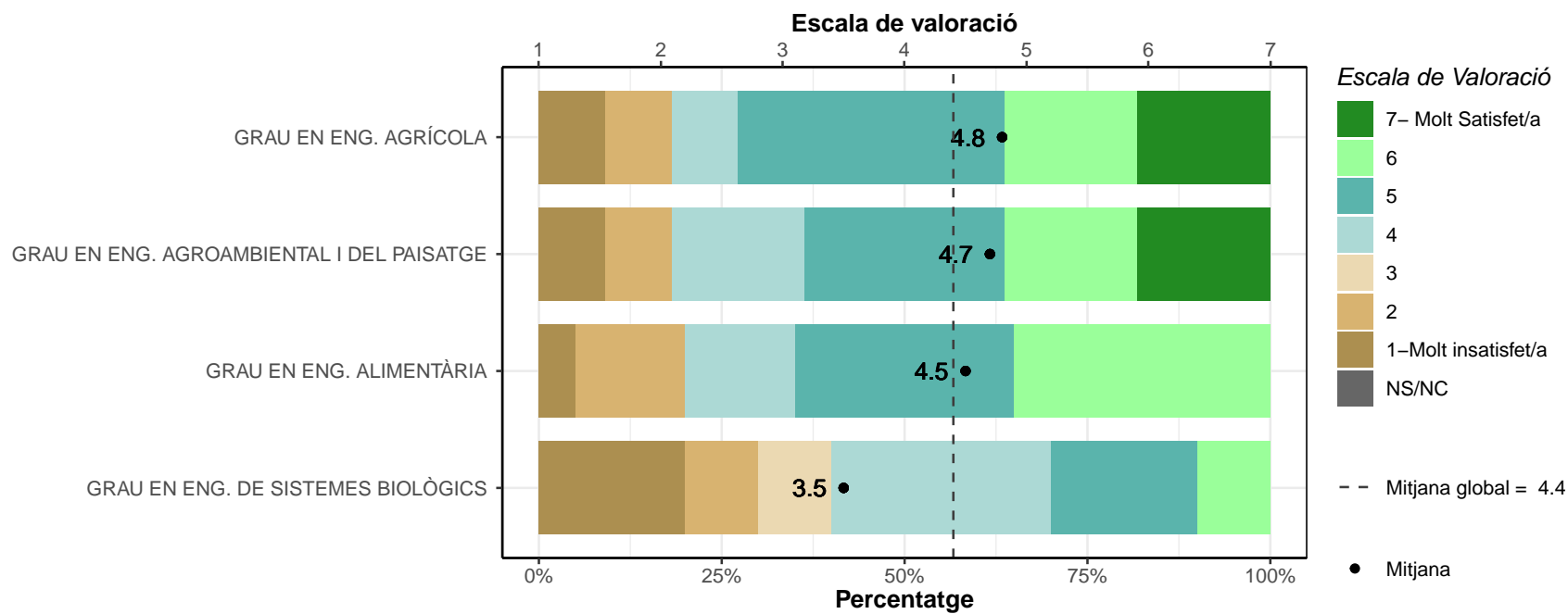

**C5. Amb la feina en general.**

\* També contesten els que han contestat "Becari/ària" a la pregunta B5.

	1		2		3		4		5		6		7		NS/NC		Mitjana	Desv. Tipus
	n	%	n	%	n	%	n	%	n	%	n	%	n	%	n	%		
GRAU EN ENG. AGRÍCOLA	0	0	0	0	0	0	2	16.7	4	33.3	5	41.7	1	8.3	0	0	5.4	0.9
GRAU EN ENG. AGROAMBIENTAL I DEL PAISATGE	1	9.1	0	0	0	0	2	18.2	3	27.3	2	18.2	3	27.3	0	0	5.2	1.78
GRAU EN ENG. ALIMENTÀRIA	0	0	0	0	2	10	1	5	7	35	10	50	0	0	0	0	5.2	0.97
GRAU EN ENG. DE SISTEMES BIOLÒGICS	0	0	0	0	1	10	2	20	1	10	4	40	2	20	0	0	5.4	1.35
TOTAL	1	1.9	0	0	3	5.7	7	13.2	15	28.3	21	39.6	6	11.3	0	0	5.3	1.2

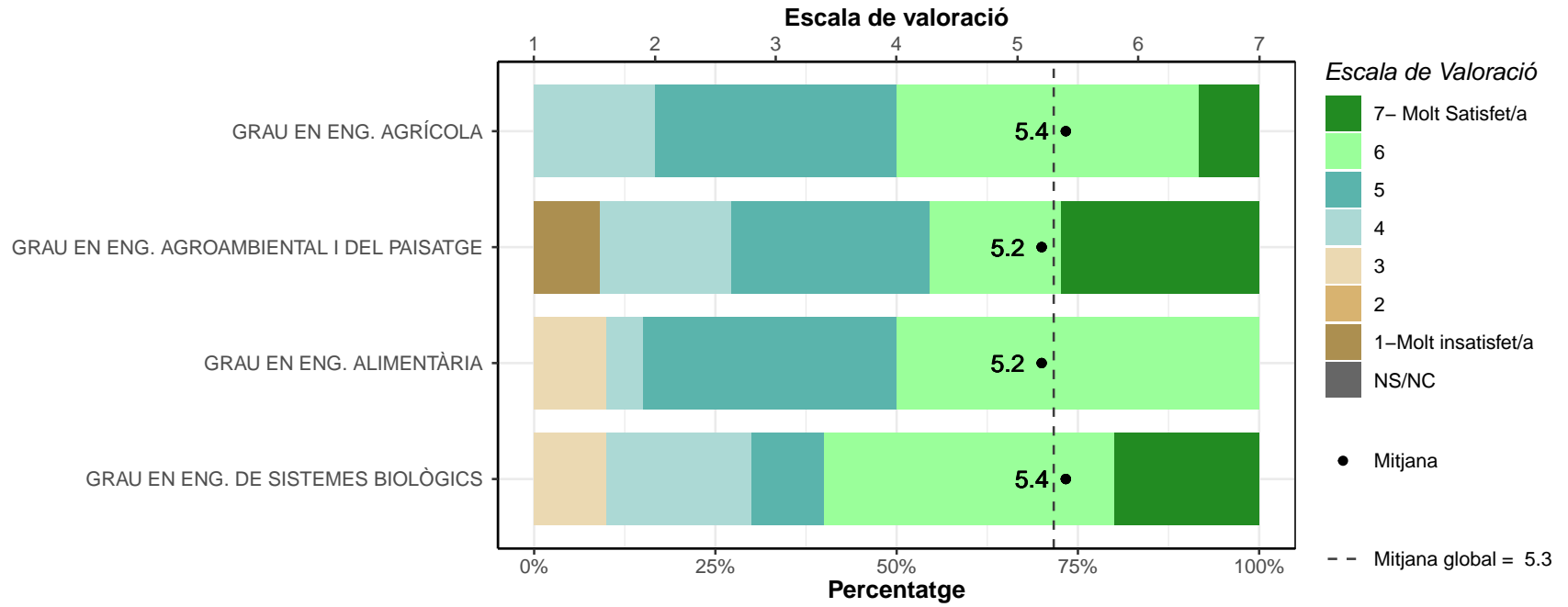

## D: VALORACIÓ DE LA FORMACIÓ REBUDA I LA SEVA ADEQUACIÓ AL LLOC DE TREBALL

D1. Què opineu de la formació que vau rebre a la universitat? Puntueu de l'1 (molt baix) al 7 (molt bo) el nivell de formació rebut a la universitat.

\* Escala de valoració: 1=molt baix; 7=molt alt; NS/NC

\* n: Nombre de respostes

### Formació teòrica.

	1		2		3		4		5		6		7		NS/NC		Mitjana	Desv. Tipus
	n	%	n	%	n	%	n	%	n	%	n	%	n	%	n	%		
GRAU EN ENG. AGRÍCOLA	0	0	0	0	1	7.1	1	7.1	7	50	5	35.7	0	0	0	0	5.1	0.86
GRAU EN ENG. AGROAMBIENTAL I DEL PAISATGE	0	0	0	0	1	8.3	2	16.7	7	58.3	1	8.3	1	8.3	0	0	4.9	1
GRAU EN ENG. ALIMENTÀRIA	0	0	0	0	1	5	3	15	8	40	8	40	0	0	0	0	5.2	0.88
GRAU EN ENG. DE SISTEMES BIOLÒGICS	0	0	0	0	2	15.4	1	7.7	5	38.5	4	30.8	1	7.7	0	0	5.1	1.19
TOTAL	0	0	0	0	5	8.5	7	11.9	27	45.8	18	30.5	2	3.4	0	0	5.1	0.95

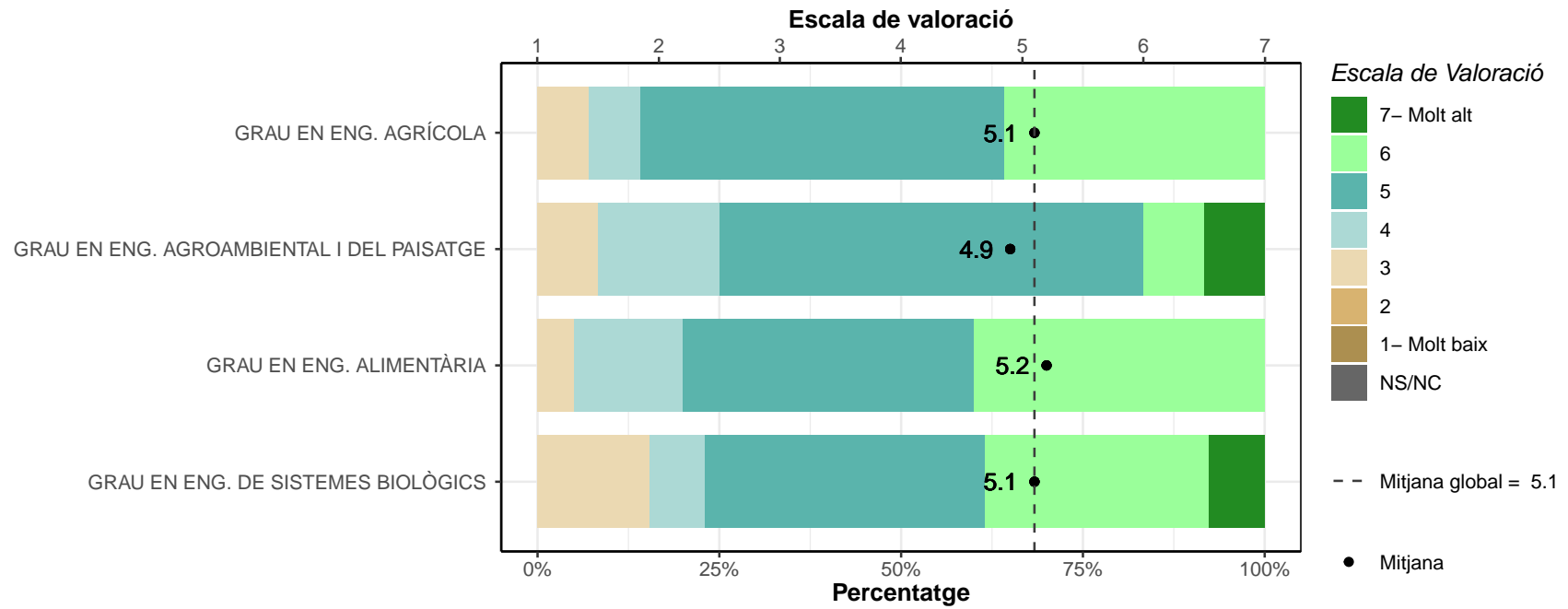

**Formació pràctica.**

	1		2		3		4		5		6		7		NS/NC		Mitjana	Desv. Tipus
	n	%	n	%	n	%	n	%	n	%	n	%	n	%	n	%		
GRAU EN ENG. AGRÍCOLA	0	0	3	21.4	2	14.3	4	28.6	4	28.6	1	7.1	0	0	0	0	3.9	1.29
GRAU EN ENG. AGROAMBIENTAL I DEL PAISATGE	0	0	2	16.7	2	16.7	3	25	2	16.7	2	16.7	1	8.3	0	0	4.2	1.6
GRAU EN ENG. ALIMENTÀRIA	0	0	0	0	0	0	2	10	11	55	5	25	2	10	0	0	5.3	0.81
GRAU EN ENG. DE SISTEMES BIOLÒGICS	0	0	2	15.4	1	7.7	4	30.8	4	30.8	2	15.4	0	0	0	0	4.2	1.3
TOTAL	0	0	7	11.9	5	8.5	13	22	21	35.6	10	16.9	3	5.1	0	0	4.5	1.34



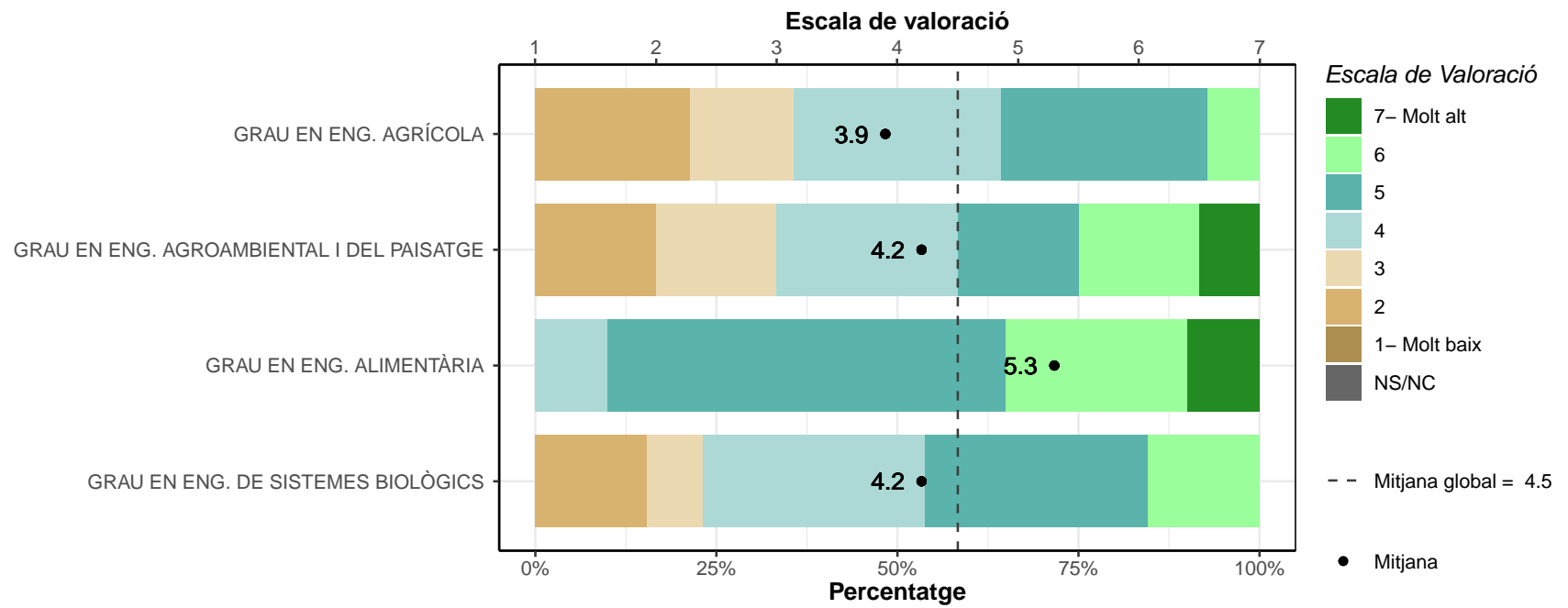

**Expressió oral.**

	1		2		3		4		5		6		7		NS/NC		Mitjana	Desv. Tipus
	n	%	n	%	n	%	n	%	n	%	n	%	n	%	n	%		
GRAU EN ENG. AGRÍCOLA	0	0	0	0	2	14.3	5	35.7	3	21.4	3	21.4	1	7.1	0	0	4.7	1.2
GRAU EN ENG. AGROAMBIENTAL I DEL PAISATGE	0	0	0	0	2	16.7	3	25	5	41.7	1	8.3	1	8.3	0	0	4.7	1.15
GRAU EN ENG. ALIMENTÀRIA	1	5	2	10	1	5	3	15	6	30	4	20	3	15	0	0	4.8	1.71
GRAU EN ENG. DE SISTEMES BIOLÒGICS	1	7.7	1	7.7	2	15.4	1	7.7	5	38.5	3	23.1	0	0	0	0	4.3	1.6
TOTAL	2	3.4	3	5.1	7	11.9	12	20.3	19	32.2	11	18.6	5	8.5	0	0	4.6	1.45

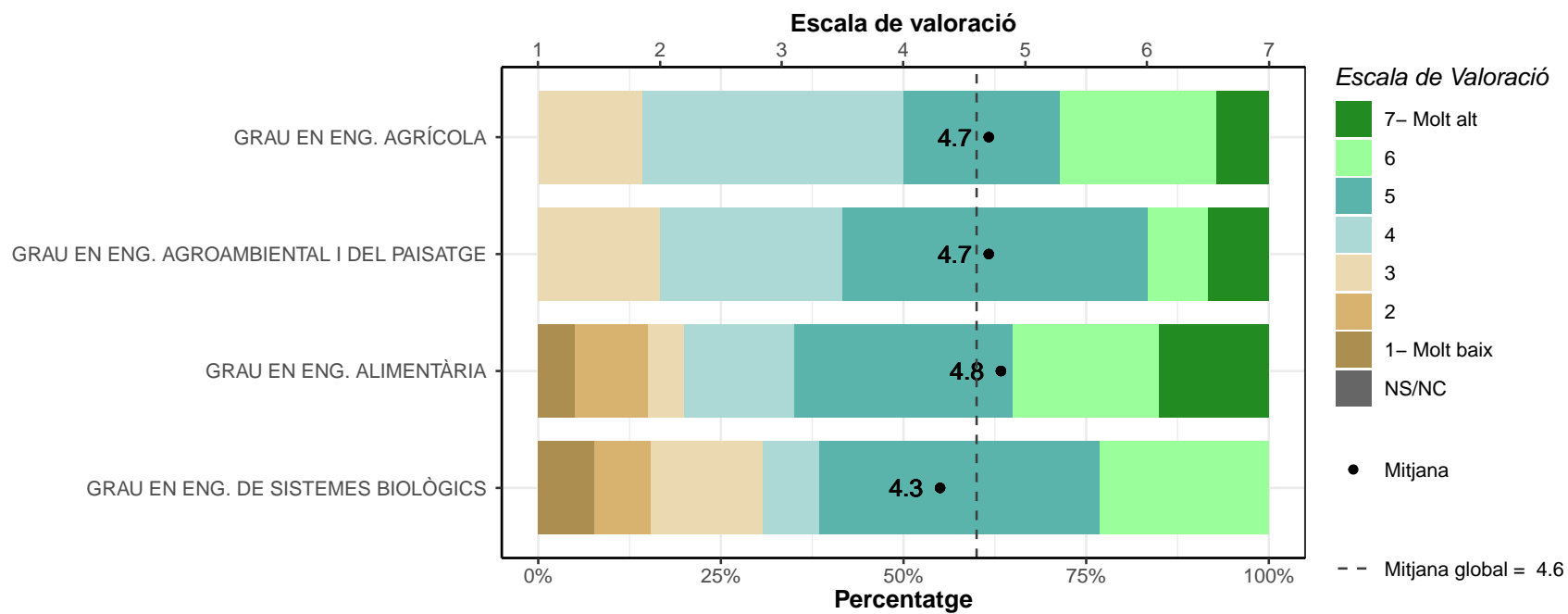

**Comunicació escrita.**

	1		2		3		4		5		6		7		NS/NC		Mitjana	Desv. Tipus
	n	%	n	%	n	%	n	%	n	%	n	%	n	%	n	%		
GRAU EN ENG. AGRÍCOLA	1	7.1	0	0	2	14.3	2	14.3	3	21.4	4	28.6	2	14.3	0	0	4.9	1.7
GRAU EN ENG. AGROAMBIENTAL I DEL PAISATGE	0	0	1	8.3	0	0	2	16.7	3	25	5	41.7	1	8.3	0	0	5.2	1.34
GRAU EN ENG. ALIMENTÀRIA	0	0	0	0	1	5	3	15	7	35	6	30	3	15	0	0	5.3	1.09
GRAU EN ENG. DE SISTEMES BIOLÒGICS	1	7.7	0	0	1	7.7	3	23.1	5	38.5	3	23.1	0	0	0	0	4.5	1.39
TOTAL	2	3.4	1	1.7	4	6.8	10	16.9	18	30.5	18	30.5	6	10.2	0	0	5	1.37

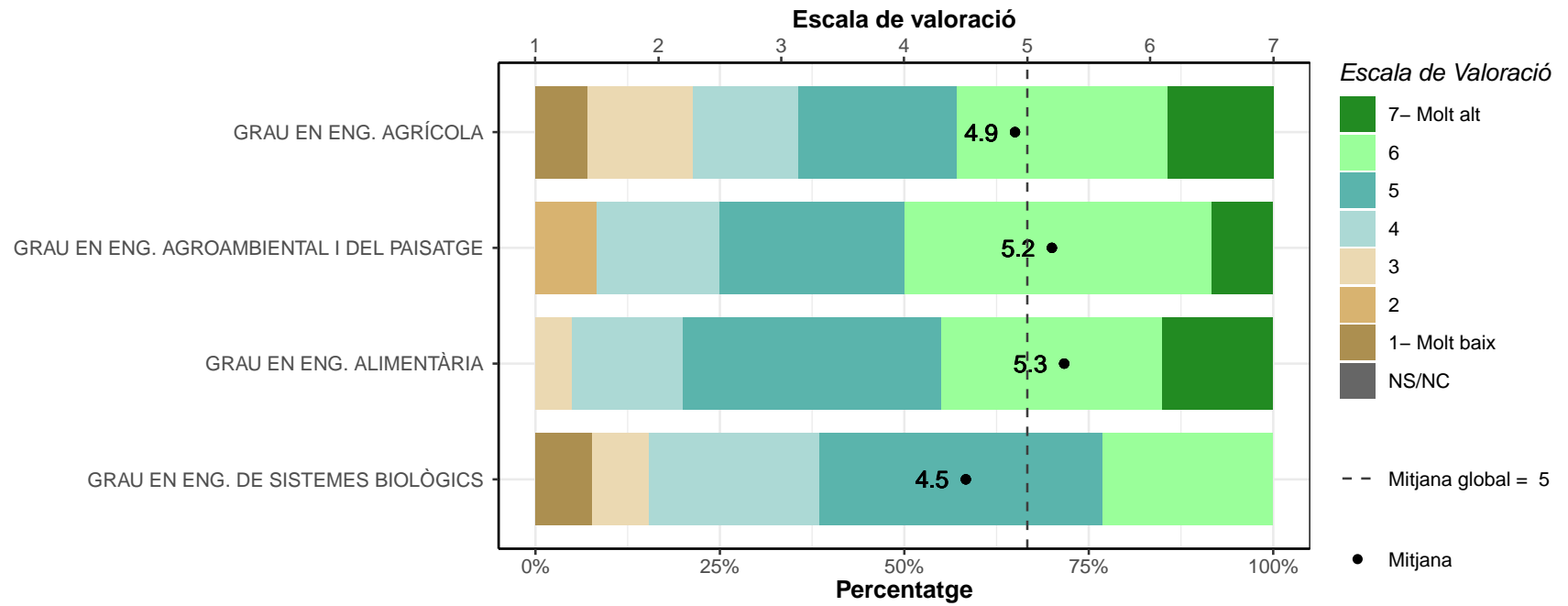

**Treball en equip.**

	1		2		3		4		5		6		7		NS/NC		Mitjana	Desv. Tipus
	n	%	n	%	n	%	n	%	n	%	n	%	n	%	n	%		
GRAU EN ENG. AGRÍCOLA	0	0	0	0	1	7.1	5	35.7	3	21.4	5	35.7	0	0	0	0	4.9	1.03
GRAU EN ENG. AGROAMBIENTAL I DEL PAISATGE	0	0	0	0	1	8.3	3	25	3	25	1	8.3	4	33.3	0	0	5.3	1.44
GRAU EN ENG. ALIMENTÀRIA	0	0	0	0	1	5	2	10	3	15	14	70	0	0	0	0	5.5	0.89
GRAU EN ENG. DE SISTEMES BIOLÒGICS	0	0	1	7.7	1	7.7	1	7.7	5	38.5	4	30.8	1	7.7	0	0	5	1.35
TOTAL	0	0	1	1.7	4	6.8	11	18.6	14	23.7	24	40.7	5	8.5	0	0	5.2	1.16

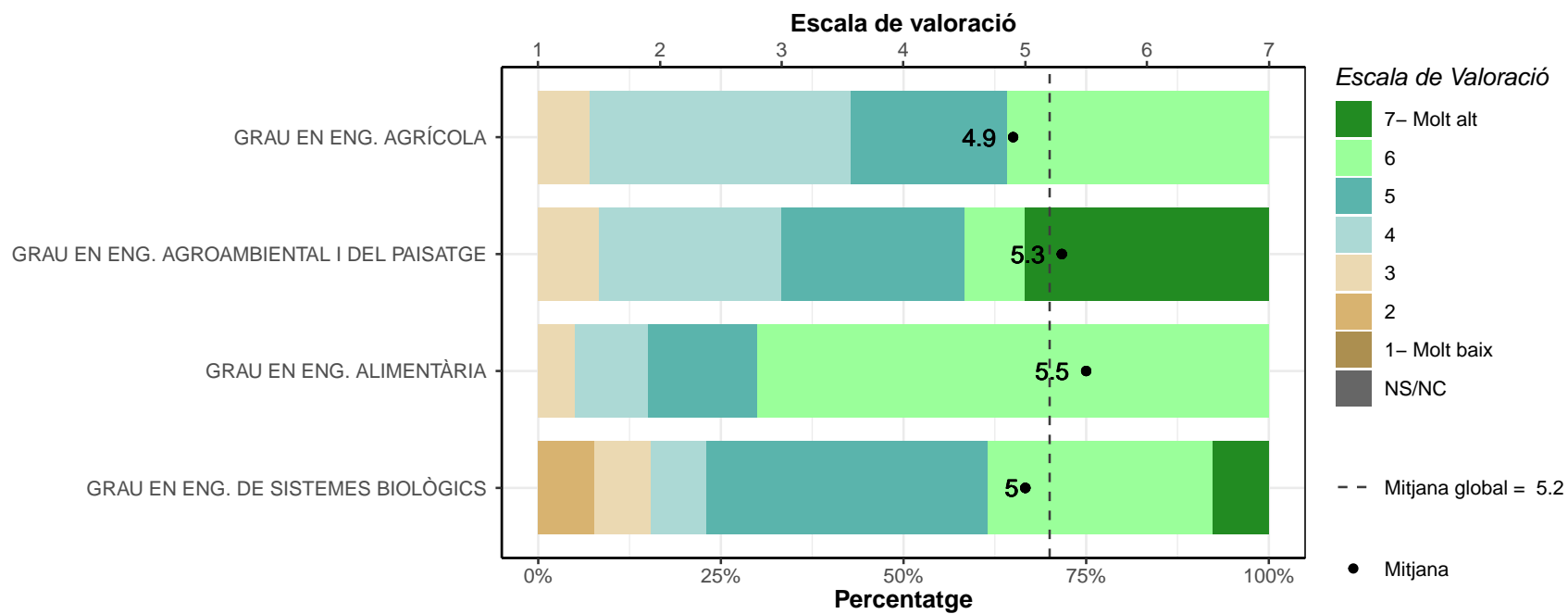

**Lideratge.**

	1		2		3		4		5		6		7		NS/NC		Mitjana	Desv. Tipus
	n	%	n	%	n	%	n	%	n	%	n	%	n	%	n	%		
GRAU EN ENG. AGRÍCOLA	1	7.1	1	7.1	2	14.3	4	28.6	5	35.7	1	7.1	0	0	0	0	4	1.36
GRAU EN ENG. AGROAMBIENTAL I DEL PAISATGE	2	16.7	2	16.7	2	16.7	4	33.3	1	8.3	1	8.3	0	0	0	0	3.2	1.54
GRAU EN ENG. ALIMENTÀRIA	1	5	2	10	2	10	8	40	5	25	2	10	0	0	0	0	4	1.3
GRAU EN ENG. DE SISTEMES BIOLÒGICS	2	15.4	2	15.4	4	30.8	4	30.8	1	7.7	0	0	0	0	0	0	3	1.22
TOTAL	6	10.2	7	11.9	10	16.9	20	33.9	12	20.3	4	6.8	0	0	0	0	3.6	1.39



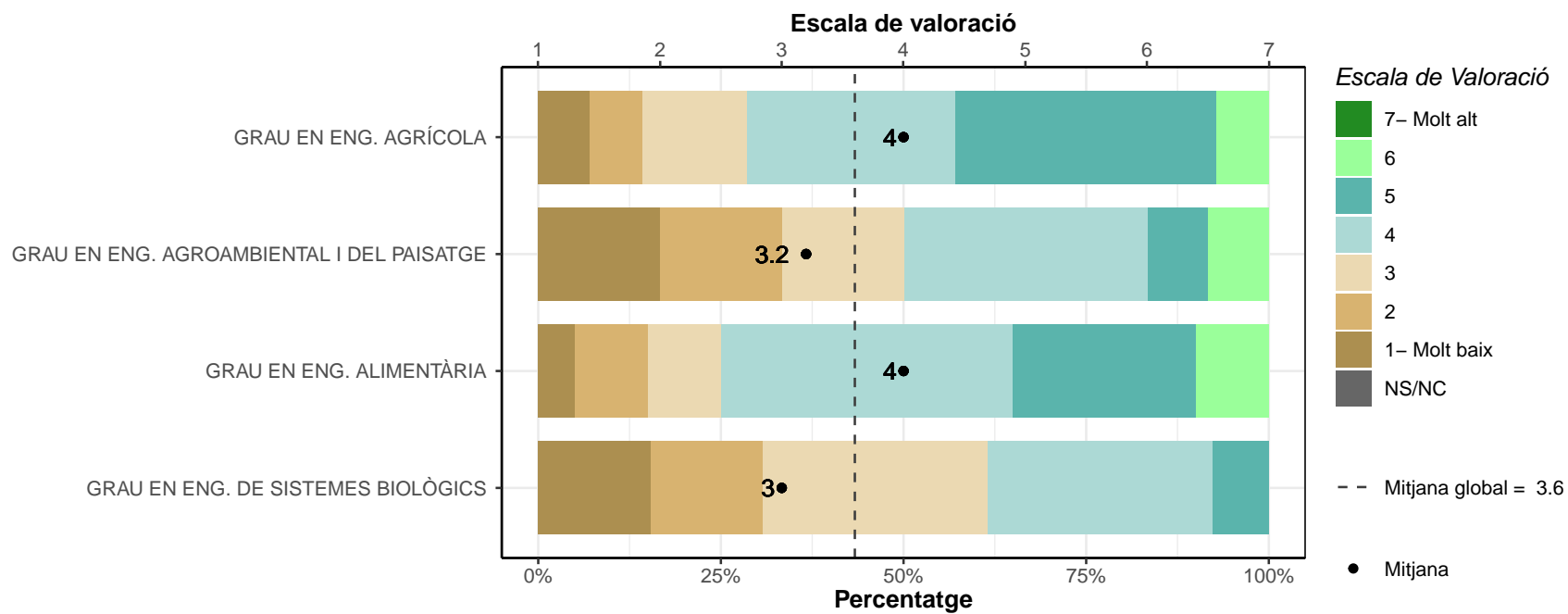

**Gestió.**

	1		2		3		4		5		6		7		NS/NC		Mitjana	Desv. Tipus
	n	%	n	%	n	%	n	%	n	%	n	%	n	%	n	%		
GRAU EN ENG. AGRÍCOLA	1	7.1	0	0	2	14.3	6	42.9	3	21.4	2	14.3	0	0	0	0	4.1	1.29
GRAU EN ENG. AGROAMBIENTAL I DEL PAISATGE	0	0	2	16.7	0	0	7	58.3	1	8.3	2	16.7	0	0	0	0	4.1	1.24
GRAU EN ENG. ALIMENTÀRIA	1	5	2	10	1	5	3	15	7	35	5	25	1	5	0	0	4.6	1.57
GRAU EN ENG. DE SISTEMES BIOLÒGICS	2	15.4	1	7.7	1	7.7	3	23.1	5	38.5	1	7.7	0	0	0	0	3.8	1.63
TOTAL	4	6.8	5	8.5	4	6.8	19	32.2	16	27.1	10	16.9	1	1.7	0	0	4.2	1.45

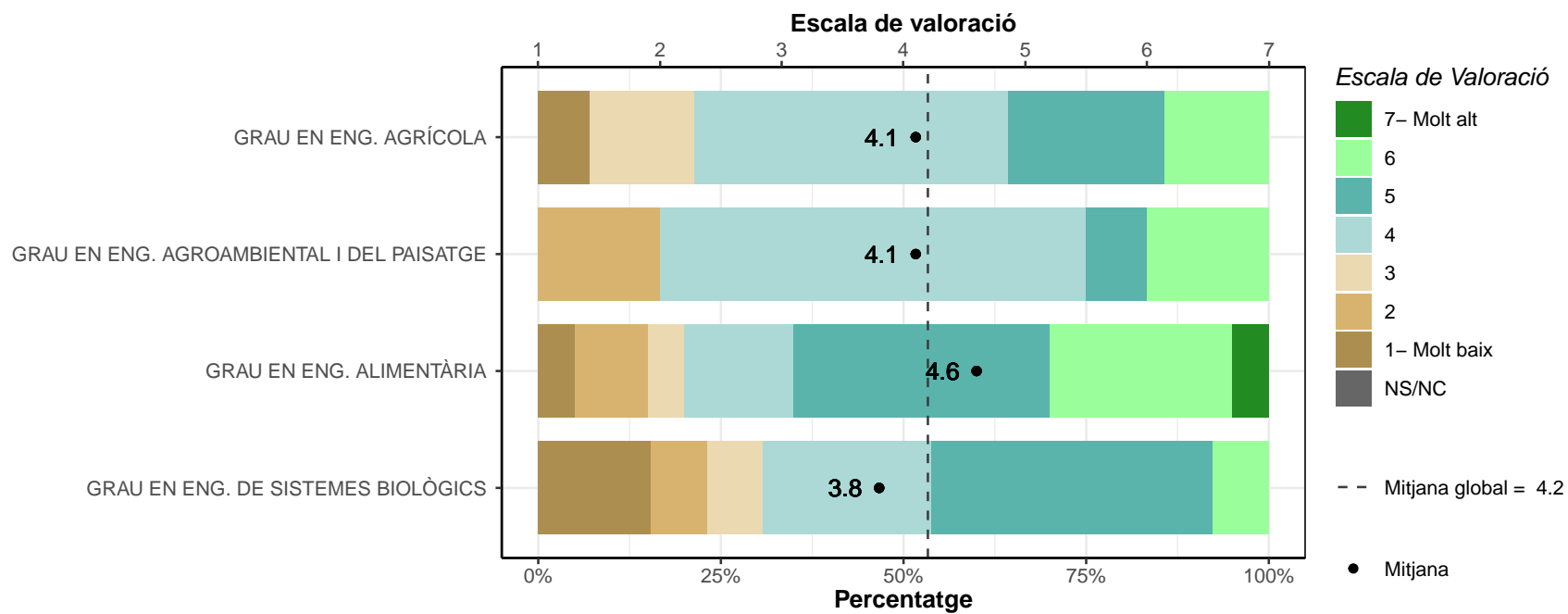

**Resolució de problemes.**

	1		2		3		4		5		6		7		NS/NC		Mitjana	Desv. Tipus
	n	%	n	%	n	%	n	%	n	%	n	%	n	%	n	%		
GRAU EN ENG. AGRÍCOLA	1	7.1	1	7.1	2	14.3	3	21.4	4	28.6	3	21.4	0	0	0	0	4.2	1.53
GRAU EN ENG. AGROAMBIENTAL I DEL PAISATGE	0	0	1	8.3	1	8.3	1	8.3	3	25	5	41.7	1	8.3	0	0	5.1	1.44
GRAU EN ENG. ALIMENTÀRIA	1	5	0	0	1	5	5	25	6	30	6	30	1	5	0	0	4.8	1.35
GRAU EN ENG. DE SISTEMES BIOLÒGICS	0	0	0	0	2	15.4	1	7.7	3	23.1	6	46.2	1	7.7	0	0	5.2	1.24
TOTAL	2	3.4	2	3.4	6	10.2	10	16.9	16	27.1	20	33.9	3	5.1	0	0	4.8	1.4

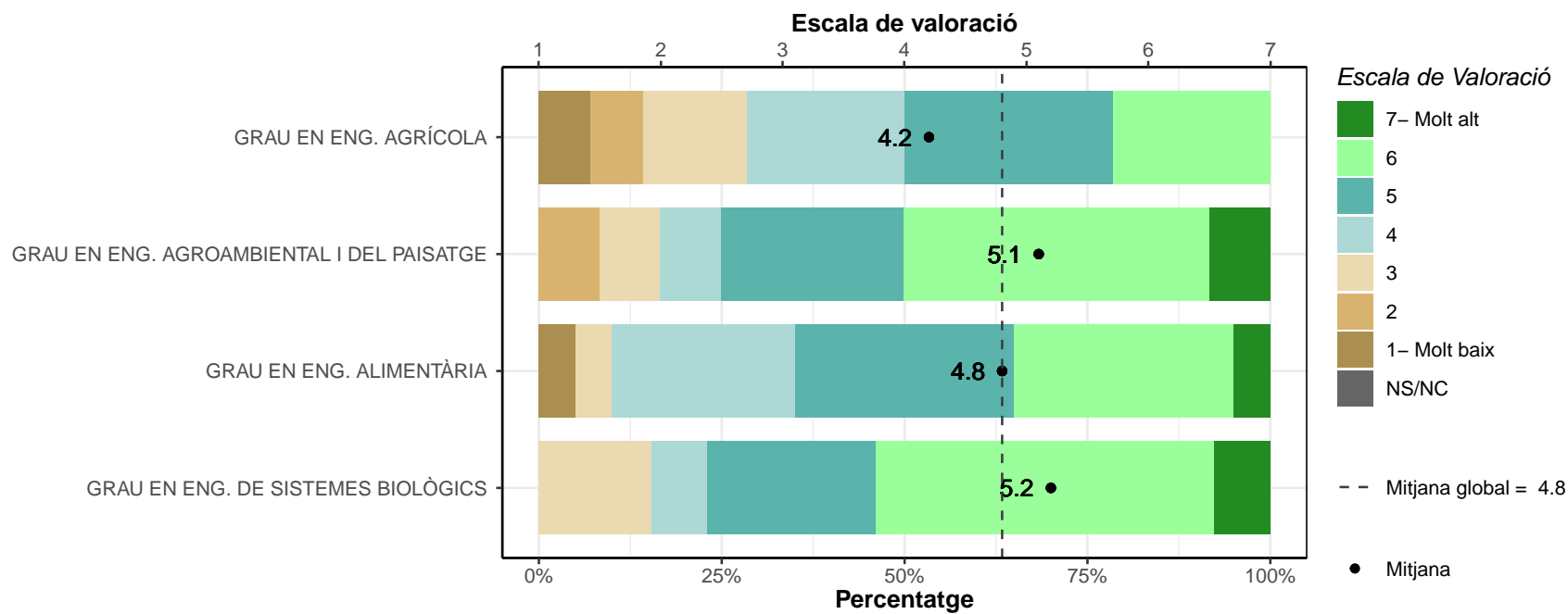

**Preses de decisions.**

	1		2		3		4		5		6		7		NS/NC		Mitjana	Desv. Tipus
	n	%	n	%	n	%	n	%	n	%	n	%	n	%	n	%		
GRAU EN ENG. AGRÍCOLA	1	7.1	1	7.1	2	14.3	4	28.6	4	28.6	2	14.3	0	0	0	0	4.1	1.44
GRAU EN ENG. AGROAMBIENTAL I DEL PAISATGE	0	0	3	25	1	8.3	4	33.3	3	25	0	0	1	8.3	0	0	3.9	1.51
GRAU EN ENG. ALIMENTÀRIA	2	10	1	5	0	0	5	25	10	50	2	10	0	0	0	0	4.3	1.42
GRAU EN ENG. DE SISTEMES BIOLÒGICS	0	0	2	15.4	2	15.4	2	15.4	5	38.5	2	15.4	0	0	0	0	4.2	1.36
TOTAL	3	5.1	7	11.9	5	8.5	15	25.4	22	37.3	6	10.2	1	1.7	0	0	4.2	1.4

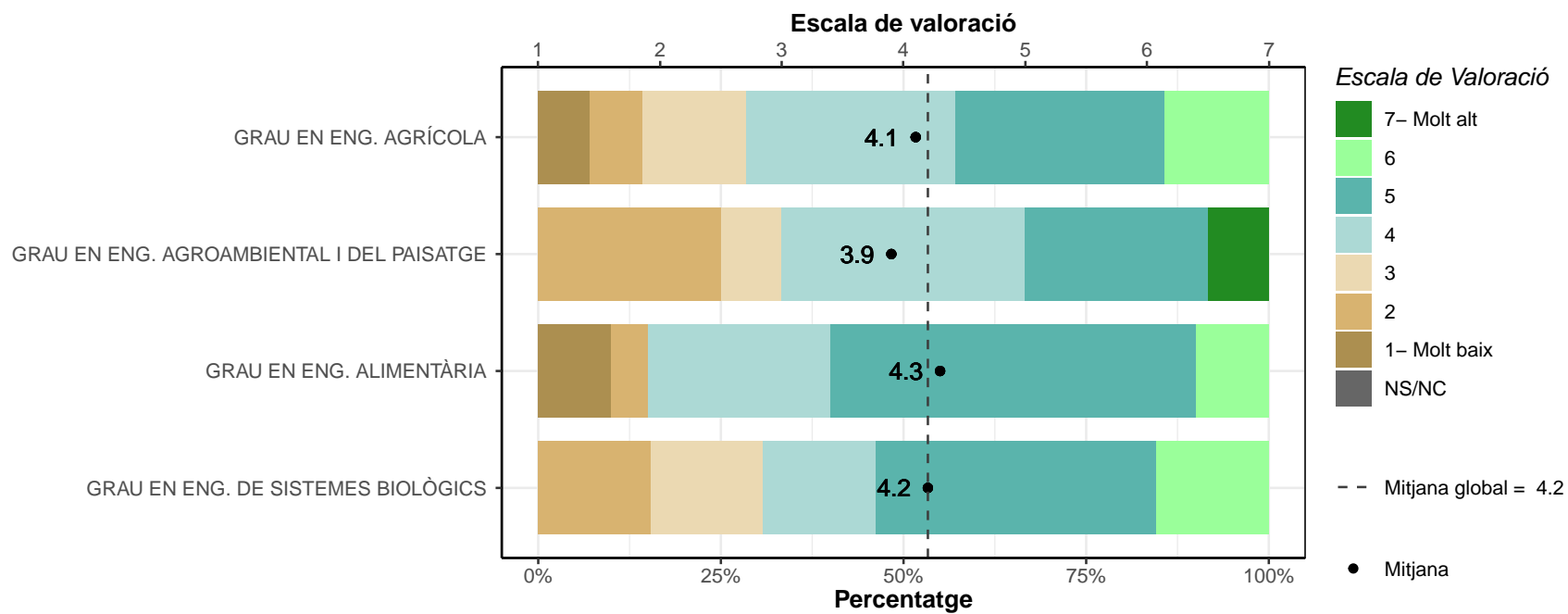

**Creativitat.**

	1		2		3		4		5		6		7		NS/NC		Mitjana	Desv. Tipus
	n	%	n	%	n	%	n	%	n	%	n	%	n	%	n	%		
GRAU EN ENG. AGRÍCOLA	1	7.1	3	21.4	4	28.6	3	21.4	1	7.1	2	14.3	0	0	0	0	3.4	1.5
GRAU EN ENG. AGROAMBIENTAL I DEL PAISATGE	1	8.3	2	16.7	4	33.3	1	8.3	1	8.3	0	0	3	25	0	0	3.9	2.11
GRAU EN ENG. ALIMENTÀRIA	1	5	1	5	5	25	6	30	3	15	4	20	0	0	0	0	4	1.39
GRAU EN ENG. DE SISTEMES BIOLÒGICS	3	23.1	2	15.4	3	23.1	1	7.7	4	30.8	0	0	0	0	0	0	3.1	1.61
TOTAL	6	10.2	8	13.6	16	27.1	11	18.6	9	15.3	6	10.2	3	5.1	0	0	3.7	1.64



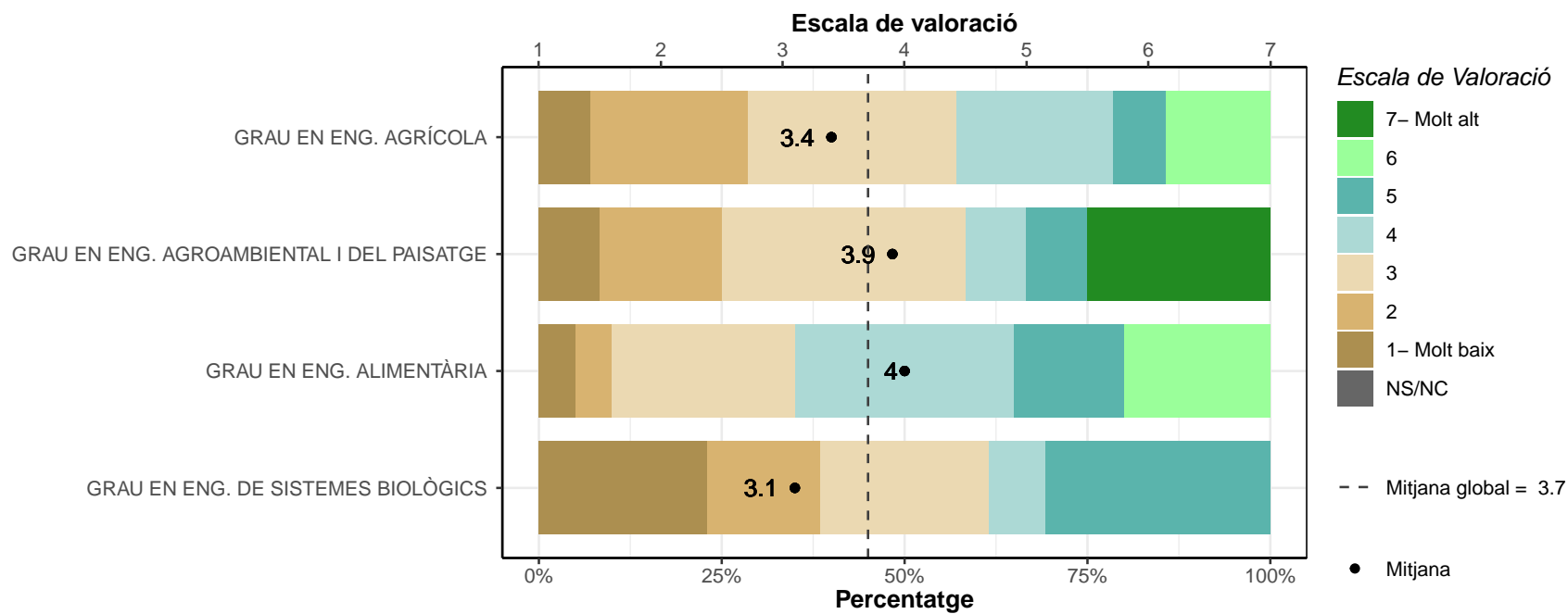

**Pensament crític.**

	1		2		3		4		5		6		7		NS/NC		Mitjana	Desv. Tipus
	n	%	n	%	n	%	n	%	n	%	n	%	n	%	n	%		
GRAU EN ENG. AGRÍCOLA	0	0	1	7.1	4	28.6	3	21.4	2	14.3	3	21.4	1	7.1	0	0	4.4	1.5
GRAU EN ENG. AGROAMBIENTAL I DEL PAISATGE	0	0	1	8.3	2	16.7	2	16.7	6	50	0	0	1	8.3	0	0	4.4	1.31
GRAU EN ENG. ALIMENTÀRIA	1	5	0	0	2	10	4	20	4	20	7	35	2	10	0	0	5	1.5
GRAU EN ENG. DE SISTEMES BIOLÒGICS	0	0	0	0	5	38.5	3	23.1	5	38.5	0	0	0	0	0	0	4	0.91
TOTAL	1	1.7	2	3.4	13	22	12	20.3	17	28.8	10	16.9	4	6.8	0	0	4.5	1.37

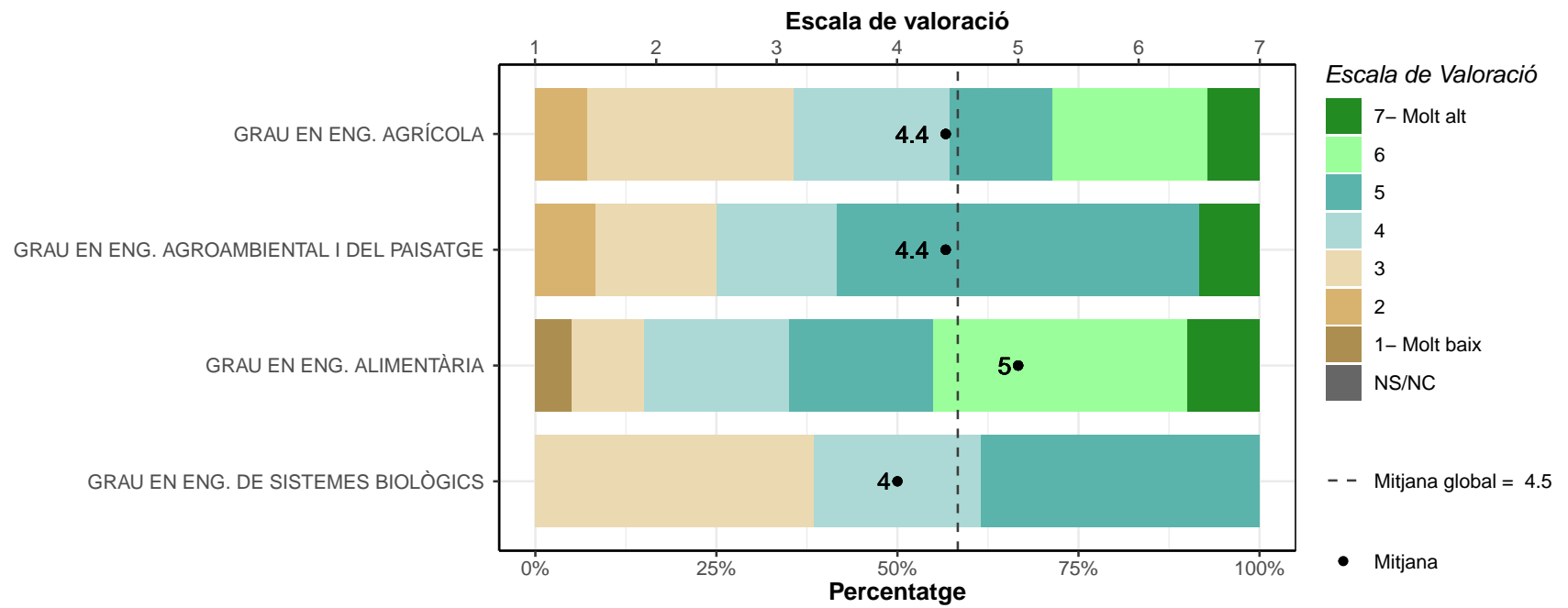

**Informàtica.**

	1		2		3		4		5		6		7		NS/NC		Mitjana	Desv. Tipus
	n	%	n	%	n	%	n	%	n	%	n	%	n	%	n	%		
GRAU EN ENG. AGRÍCOLA	0	0	0	0	2	14.3	3	21.4	5	35.7	3	21.4	1	7.1	0	0	4.9	1.17
GRAU EN ENG. AGROAMBIENTAL I DEL PAISATGE	0	0	2	16.7	0	0	0	0	5	41.7	4	33.3	1	8.3	0	0	5	1.54
GRAU EN ENG. ALIMENTÀRIA	0	0	2	10	0	0	4	20	2	10	9	45	3	15	0	0	5.2	1.48
GRAU EN ENG. DE SISTEMES BIOLÒGICS	0	0	1	7.7	2	15.4	5	38.5	1	7.7	4	30.8	0	0	0	0	4.4	1.33
TOTAL	0	0	5	8.5	4	6.8	12	20.3	13	22	20	33.9	5	8.5	0	0	4.9	1.39

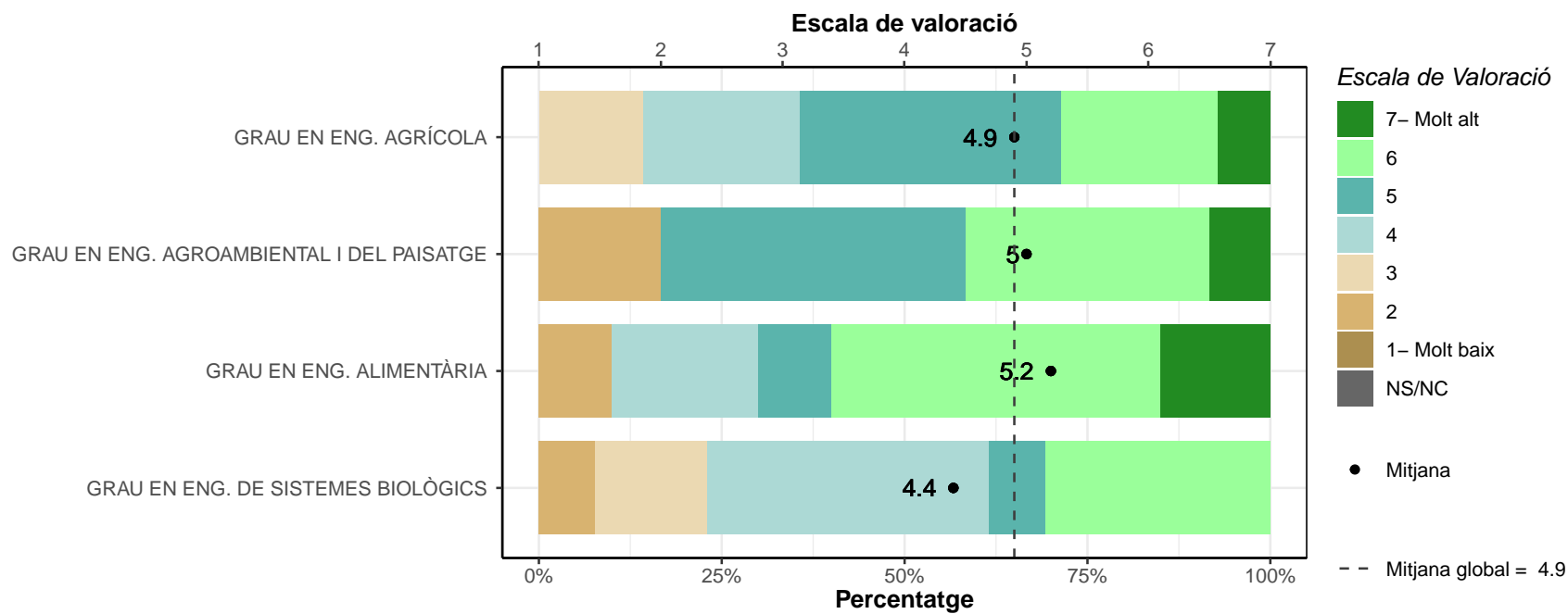

**Idiomes.**

	1		2		3		4		5		6		7		NS/NC		Mitjana	Desv. Tipus
	n	%	n	%	n	%	n	%	n	%	n	%	n	%	n	%		
GRAU EN ENG. AGRÍCOLA	2	14.3	2	14.3	8	57.1	0	0	2	14.3	0	0	0	0	0	0	2.9	1.17
GRAU EN ENG. AGROAMBIENTAL I DEL PAISATGE	2	16.7	4	33.3	2	16.7	0	0	2	16.7	1	8.3	1	8.3	0	0	3.2	2.01
GRAU EN ENG. ALIMENTÀRIA	2	10	6	30	2	10	6	30	2	10	2	10	0	0	0	0	3.3	1.53
GRAU EN ENG. DE SISTEMES BIOLÒGICS	3	23.1	4	30.8	2	15.4	0	0	3	23.1	1	7.7	0	0	0	0	2.9	1.75
TOTAL	9	15.3	16	27.1	14	23.7	6	10.2	9	15.3	4	6.8	1	1.7	0	0	3.1	1.58

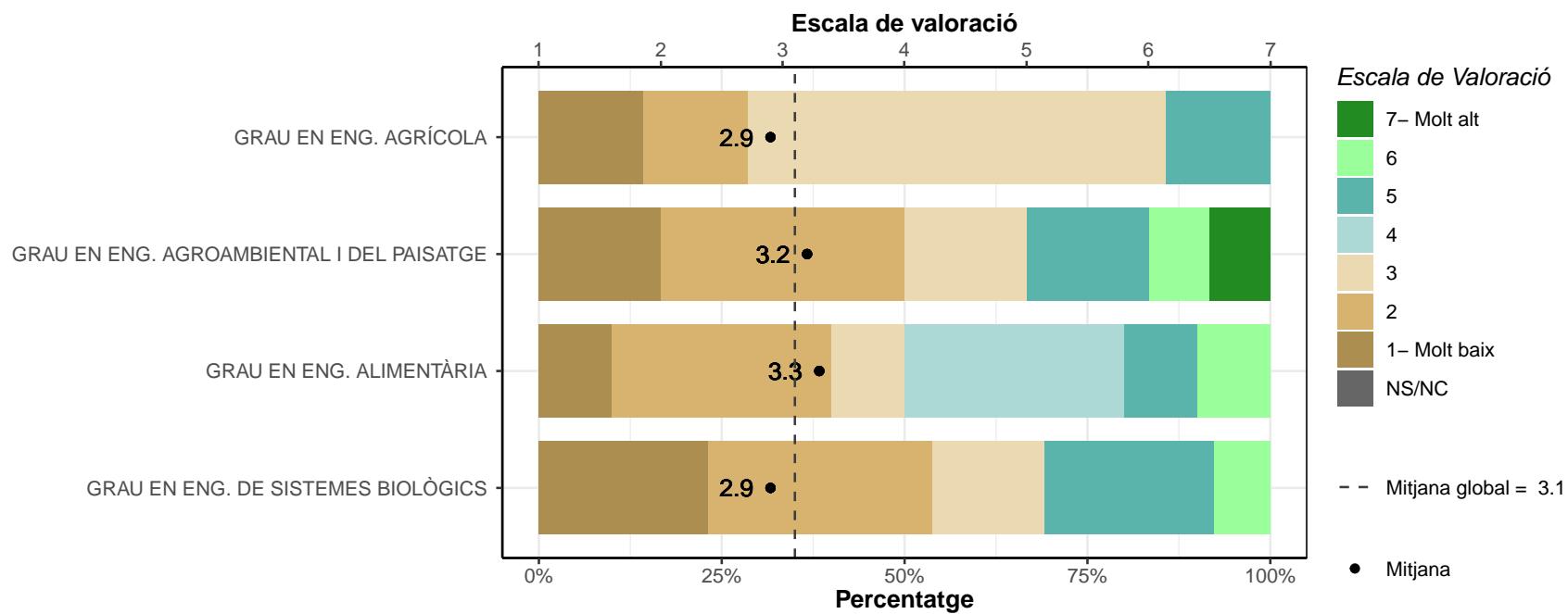

**Habilitat de documentació.**

	1		2		3		4		5		6		7		NS/NC		Mitjana	Desv. Tipus
	n	%	n	%	n	%	n	%	n	%	n	%	n	%	n	%		
GRAU EN ENG. AGRÍCOLA	0	0	1	7.1	0	0	4	28.6	5	35.7	4	28.6	0	0	0	0	4.8	1.12
GRAU EN ENG. AGROAMBIENTAL I DEL PAISATGE	0	0	1	8.3	2	16.7	3	25	1	8.3	4	33.3	1	8.3	0	0	4.7	1.56
GRAU EN ENG. ALIMENTÀRIA	0	0	0	0	1	5	3	15	5	25	8	40	3	15	0	0	5.5	1.1
GRAU EN ENG. DE SISTEMES BIOLÒGICS	1	7.7	0	0	1	7.7	1	7.7	7	53.8	3	23.1	0	0	0	0	4.7	1.38
TOTAL	1	1.7	2	3.4	4	6.8	11	18.6	18	30.5	19	32.2	4	6.8	0	0	5	1.29



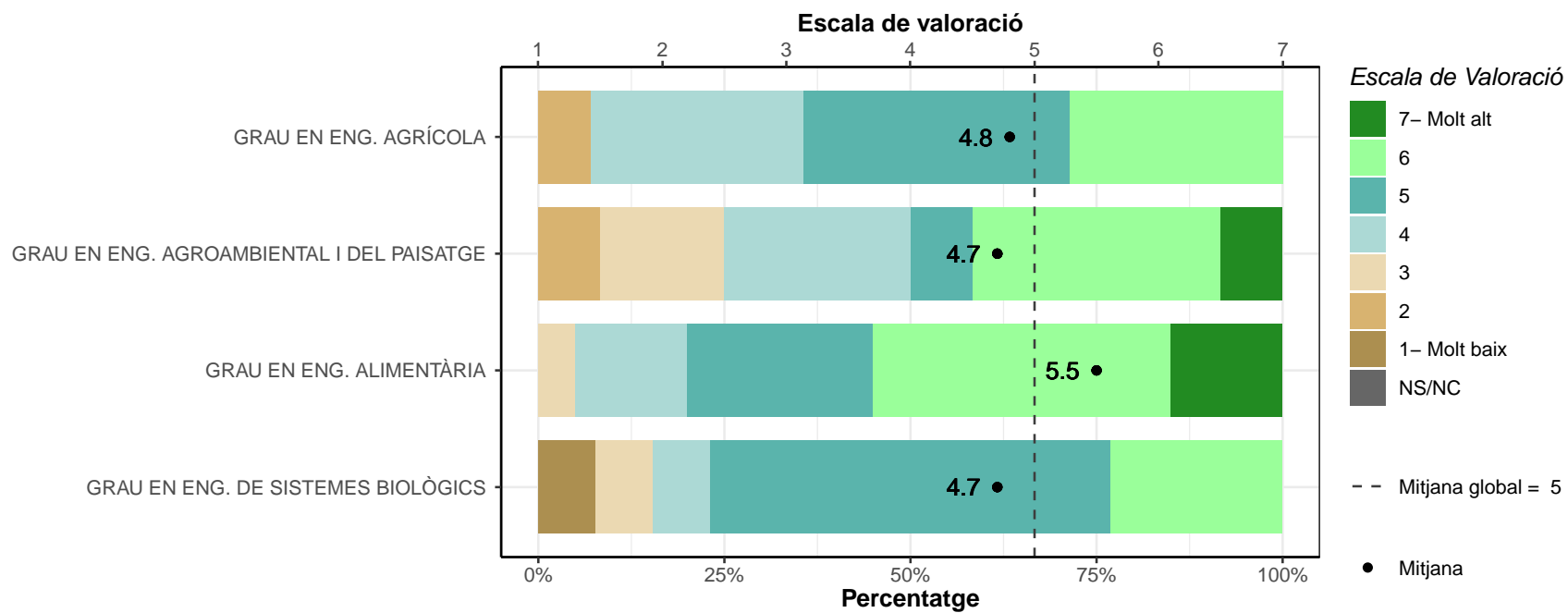

**D2. Què opineu de la utilitat de la formació que vau rebre a la universitat aplicada a la feina? Puntueu de l'1 (molt baix) al 7 (molt bo) el nivell de formació rebut a la universitat.**

\* Escala de valoració: 1=molt baix; 7=molt alt; NS/NC

\* n: Nombre de respostes

**Formació teòrica.**

	1		2		3		4		5		6		7		NS/NC		Mitjana	Desv.	Tipus
	n	%	n	%	n	%	n	%	n	%	n	%	n	%	n	%			
GRAU EN ENG. AGRÍCOLA	1	7.1	1	7.1	2	14.3	4	28.6	3	21.4	3	21.4	0	0	0	0	4.1	1.51	
GRAU EN ENG. AGROAMBIENTAL I DEL PAISATGE	0	0	1	8.3	1	8.3	4	33.3	4	33.3	2	16.7	0	0	0	0	4.4	1.16	
GRAU EN ENG. ALIMENTÀRIA	1	5	1	5	2	10	5	25	6	30	5	25	0	0	0	0	4.5	1.39	
GRAU EN ENG. DE SISTEMES BIOLÒGICS	1	7.7	3	23.1	2	15.4	3	23.1	0	0	3	23.1	0	0	1	7.7	3.6	1.73	
TOTAL	3	5.1	6	10.2	7	11.9	16	27.1	13	22	13	22	0	0	1	1.7	4.2	1.46	

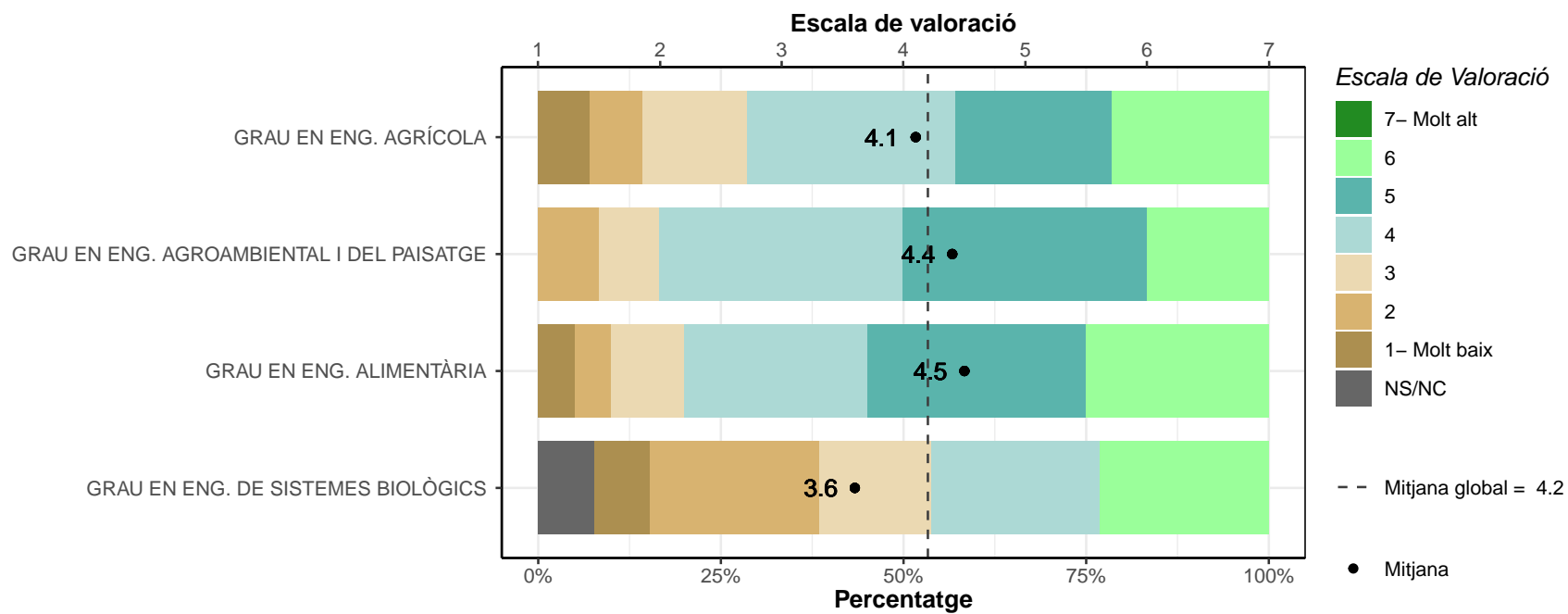

**Formació pràctica.**

	1		2		3		4		5		6		7		NS/NC		Mitjana	Desv. Tipus
	n	%	n	%	n	%	n	%	n	%	n	%	n	%	n	%		
GRAU EN ENG. AGRÍCOLA	1	7.1	2	14.3	5	35.7	2	14.3	4	28.6	0	0	0	0	0	0	3.4	1.28
GRAU EN ENG. AGROAMBIENTAL I DEL PAISATGE	1	8.3	2	16.7	2	16.7	2	16.7	2	16.7	1	8.3	2	16.7	0	0	4.1	1.98
GRAU EN ENG. ALIMENTÀRIA	2	10	1	5	1	5	3	15	7	35	4	20	2	10	0	0	4.6	1.73
GRAU EN ENG. DE SISTEMES BIOLÒGICS	2	15.4	4	30.8	2	15.4	1	7.7	2	15.4	2	15.4	0	0	0	0	3.2	1.79
TOTAL	6	10.2	9	15.3	10	16.9	8	13.6	15	25.4	7	11.9	4	6.8	0	0	3.9	1.75

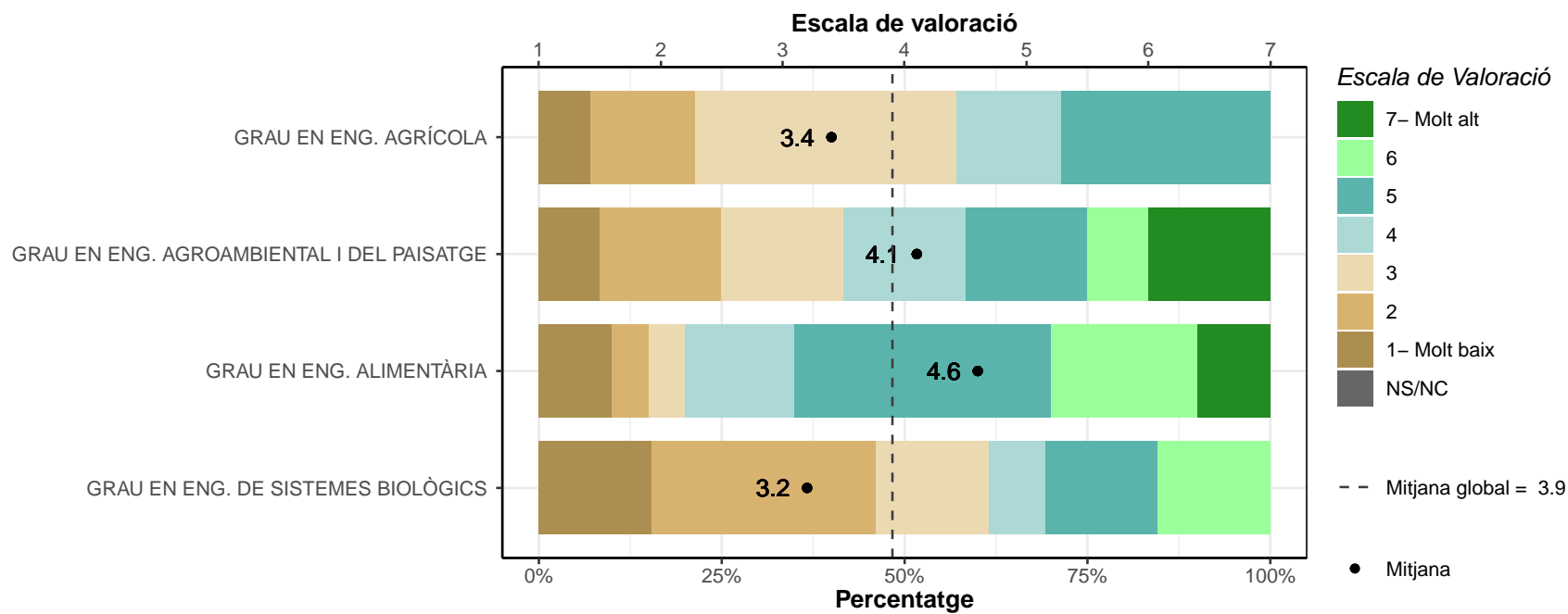

**Expressió oral.**

	1		2		3		4		5		6		7		NS/NC		Mitjana	Desv. Tipus
	n	%	n	%	n	%	n	%	n	%	n	%	n	%	n	%		
GRAU EN ENG. AGRÍCOLA	1	7.1	0	0	2	14.3	2	14.3	3	21.4	5	35.7	1	7.1	0	0	4.8	1.63
GRAU EN ENG. AGROAMBIENTAL I DEL PAISATGE	0	0	1	8.3	1	8.3	3	25	3	25	1	8.3	3	25	0	0	4.9	1.62
GRAU EN ENG. ALIMENTÀRIA	1	5	2	10	1	5	2	10	8	40	4	20	2	10	0	0	4.7	1.63
GRAU EN ENG. DE SISTEMES BIOLÒGICS	2	15.4	1	7.7	0	0	2	15.4	4	30.8	3	23.1	0	0	1	7.7	4.2	1.85
TOTAL	4	6.8	4	6.8	4	6.8	9	15.3	18	30.5	13	22	6	10.2	1	1.7	4.7	1.65

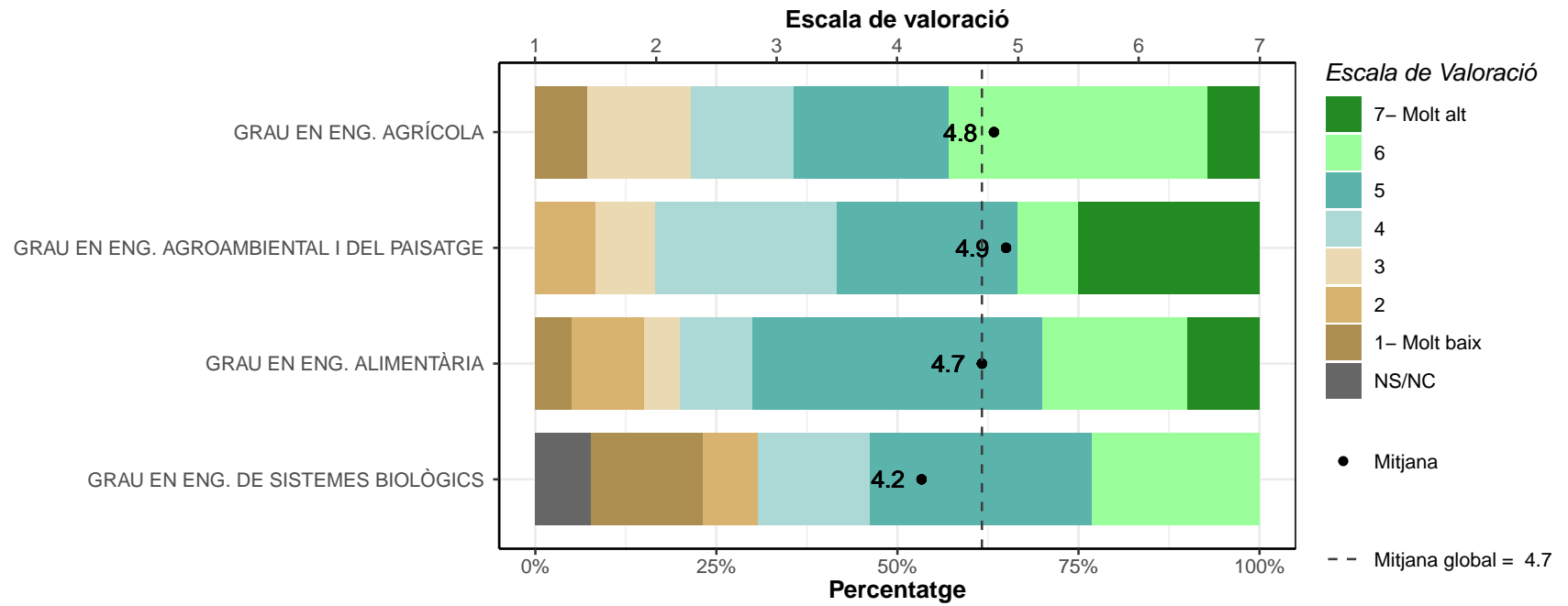

**Comunicació escrita.**

	1		2		3		4		5		6		7		NS/NC		Mitjana	Desv. Tipus
	n	%	n	%	n	%	n	%	n	%	n	%	n	%	n	%		
GRAU EN ENG. AGRÍCOLA	1	7.1	0	0	2	14.3	1	7.1	5	35.7	4	28.6	1	7.1	0	0	4.8	1.58
GRAU EN ENG. AGROAMBIENTAL I DEL PAISATGE	0	0	1	8.3	0	0	1	8.3	4	33.3	3	25	3	25	0	0	5.4	1.44
GRAU EN ENG. ALIMENTÀRIA	0	0	2	10	1	5	1	5	7	35	7	35	2	10	0	0	5.1	1.41
GRAU EN ENG. DE SISTEMES BIOLÒGICS	2	15.4	1	7.7	2	15.4	1	7.7	4	30.8	2	15.4	1	7.7	0	0	4.1	1.93
TOTAL	3	5.1	4	6.8	5	8.5	4	6.8	20	33.9	16	27.1	7	11.9	0	0	4.9	1.61



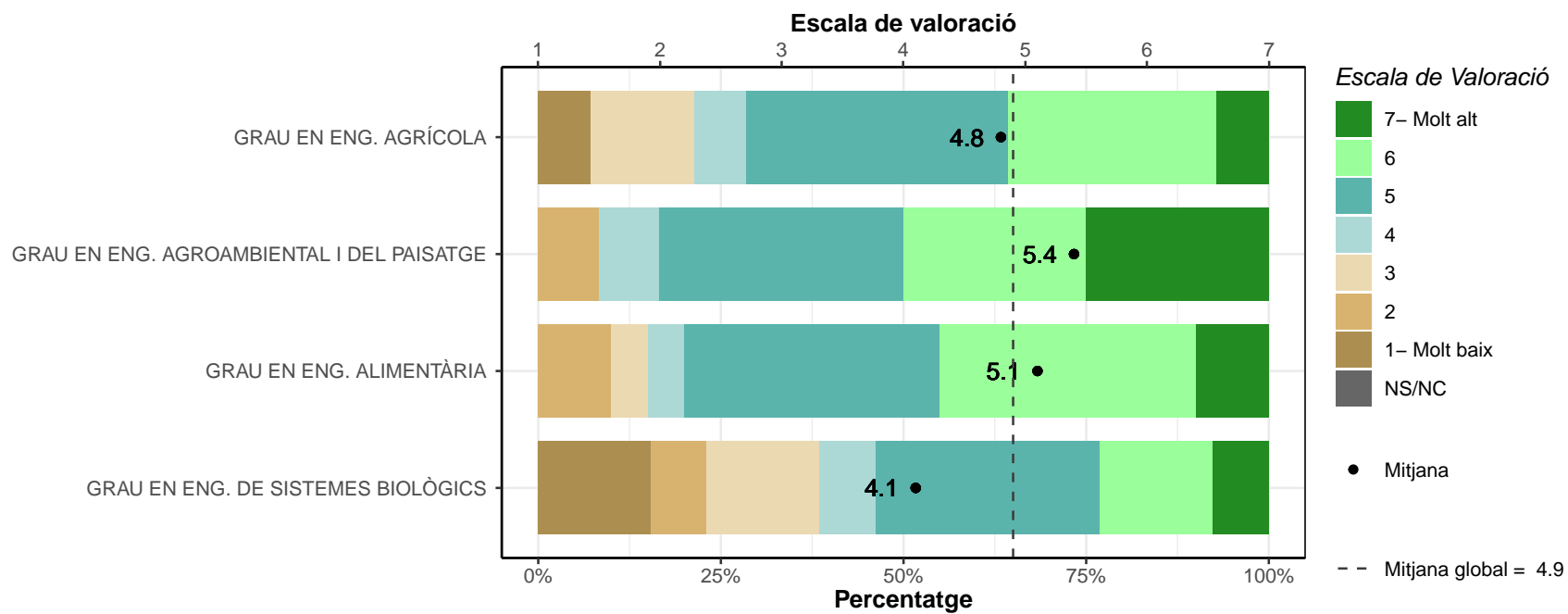

**Treball en equip.**

	1		2		3		4		5		6		7		NS/NC		Mitjana	Desv.	Tipus
	n	%	n	%	n	%	n	%	n	%	n	%	n	%	n	%			
GRAU EN ENG. AGRÍCOLA	0	0	0	0	3	21.4	2	14.3	4	28.6	3	21.4	2	14.3	0	0	4.9	1.38	
GRAU EN ENG. AGROAMBIENTAL I DEL PAISATGE	0	0	0	0	0	0	4	33.3	1	8.3	3	25	4	33.3	0	0	5.6	1.31	
GRAU EN ENG. ALIMENTÀRIA	0	0	0	0	1	5	1	5	6	30	9	45	3	15	0	0	5.6	0.99	
GRAU EN ENG. DE SISTEMES BIOLÒGICS	0	0	1	7.7	0	0	2	15.4	4	30.8	4	30.8	2	15.4	0	0	5.2	1.36	
TOTAL	0	0	1	1.7	4	6.8	9	15.3	15	25.4	19	32.2	11	18.6	0	0	5.4	1.24	

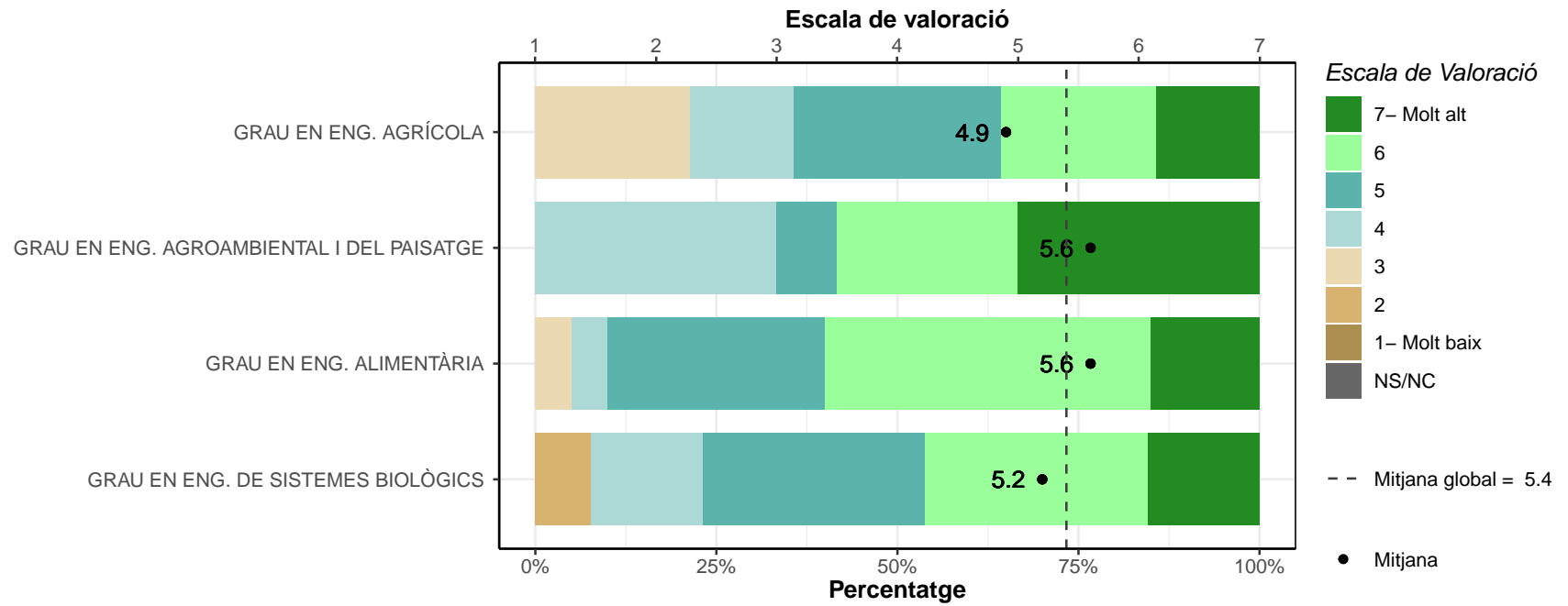

**Lideratge.**

	1		2		3		4		5		6		7		NS/NC		Mitjana	Desv. Tipus
	n	%	n	%	n	%	n	%	n	%	n	%	n	%	n	%		
GRAU EN ENG. AGRÍCOLA	0	0	3	21.4	1	7.1	4	28.6	3	21.4	2	14.3	1	7.1	0	0	4.2	1.58
GRAU EN ENG. AGROAMBIENTAL I DEL PAISATGE	2	16.7	0	0	1	8.3	1	8.3	4	33.3	3	25	1	8.3	0	0	4.5	1.93
GRAU EN ENG. ALIMENTÀRIA	1	5	2	10	1	5	6	30	7	35	3	15	0	0	0	0	4.2	1.37
GRAU EN ENG. DE SISTEMES BIOLÒGICS	2	15.4	0	0	4	30.8	2	15.4	4	30.8	0	0	1	7.7	0	0	3.8	1.69
TOTAL	5	8.5	5	8.5	7	11.9	13	22	18	30.5	8	13.6	3	5.1	0	0	4.2	1.59

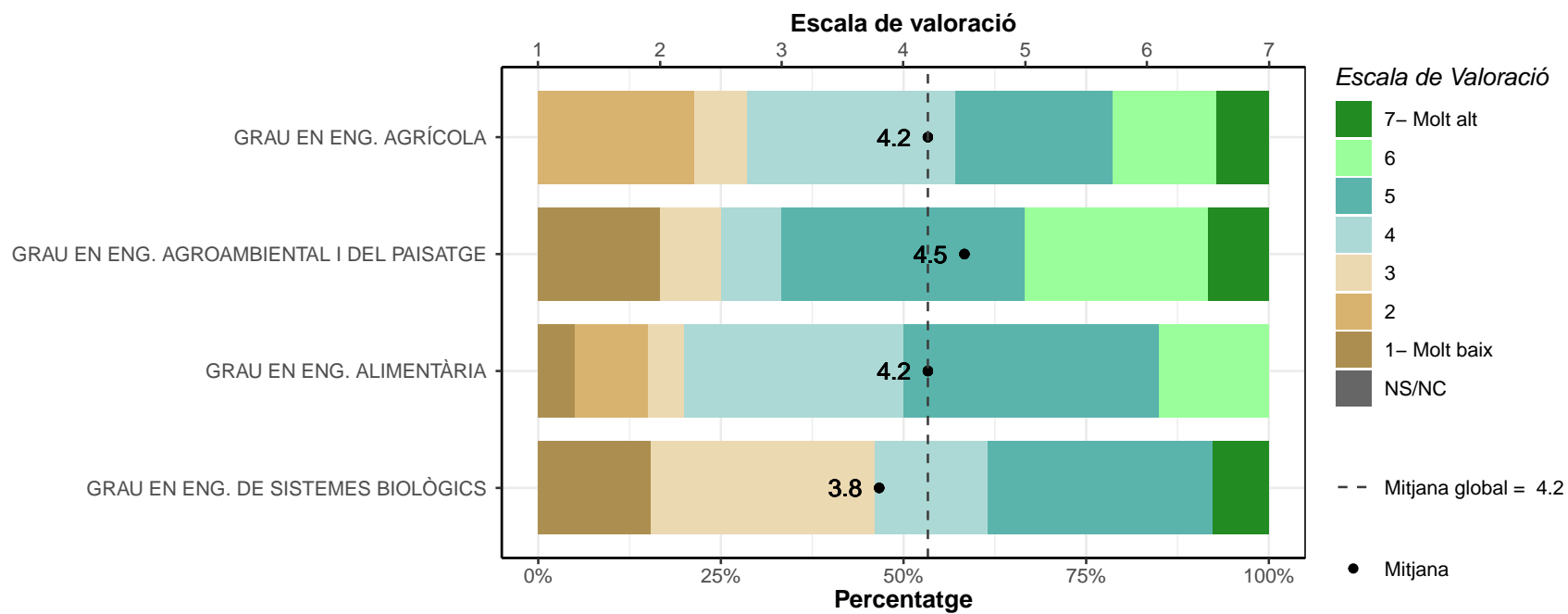

**Gestió.**

	1		2		3		4		5		6		7		NS/NC		Mitjana	Desv. Tipus
	n	%	n	%	n	%	n	%	n	%	n	%	n	%	n	%		
GRAU EN ENG. AGRÍCOLA	0	0	0	0	2	14.3	3	21.4	3	21.4	6	42.9	0	0	0	0	4.9	1.14
GRAU EN ENG. AGROAMBIENTAL I DEL PAISATGE	1	8.3	1	8.3	0	0	3	25	2	16.7	4	33.3	1	8.3	0	0	4.7	1.78
GRAU EN ENG. ALIMENTÀRIA	1	5	1	5	1	5	3	15	6	30	3	15	5	25	0	0	5	1.7
GRAU EN ENG. DE SISTEMES BIOLÒGICS	1	7.7	1	7.7	3	23.1	1	7.7	6	46.2	0	0	1	7.7	0	0	4.1	1.61
TOTAL	3	5.1	3	5.1	6	10.2	10	16.9	17	28.8	13	22	7	11.9	0	0	4.7	1.58

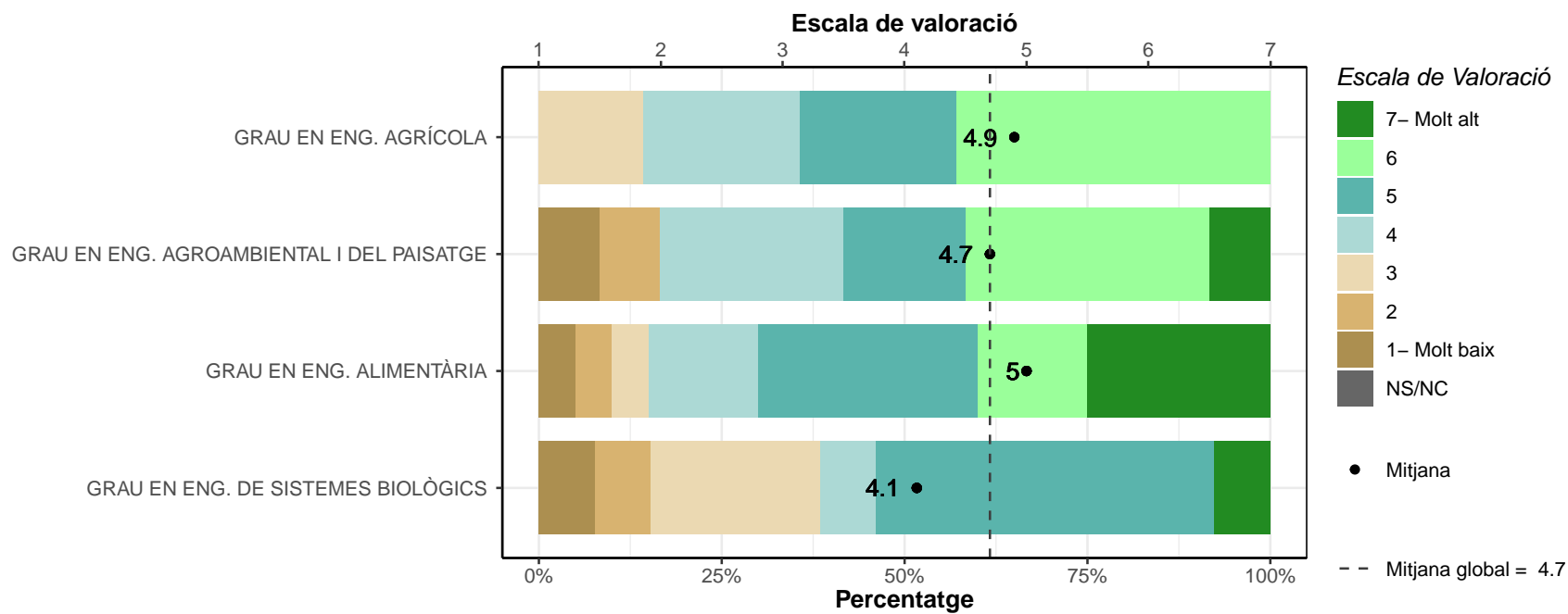

**Resolució de problemes.**

	1		2		3		4		5		6		7		NS/NC		Mitjana	Desv. Tipus
	n	%	n	%	n	%	n	%	n	%	n	%	n	%	n	%		
GRAU EN ENG. AGRÍCOLA	1	7.1	0	0	3	21.4	1	7.1	2	14.3	6	42.9	1	7.1	0	0	4.8	1.72
GRAU EN ENG. AGROAMBIENTAL I DEL PAISATGE	0	0	0	0	0	0	0	0	4	33.3	5	41.7	3	25	0	0	5.9	0.79
GRAU EN ENG. ALIMENTÀRIA	1	5	0	0	0	0	5	25	6	30	5	25	3	15	0	0	5.1	1.41
GRAU EN ENG. DE SISTEMES BIOLÒGICS	0	0	0	0	0	0	2	15.4	6	46.2	3	23.1	2	15.4	0	0	5.4	0.96
TOTAL	2	3.4	0	0	3	5.1	8	13.6	18	30.5	19	32.2	9	15.3	0	0	5.3	1.33



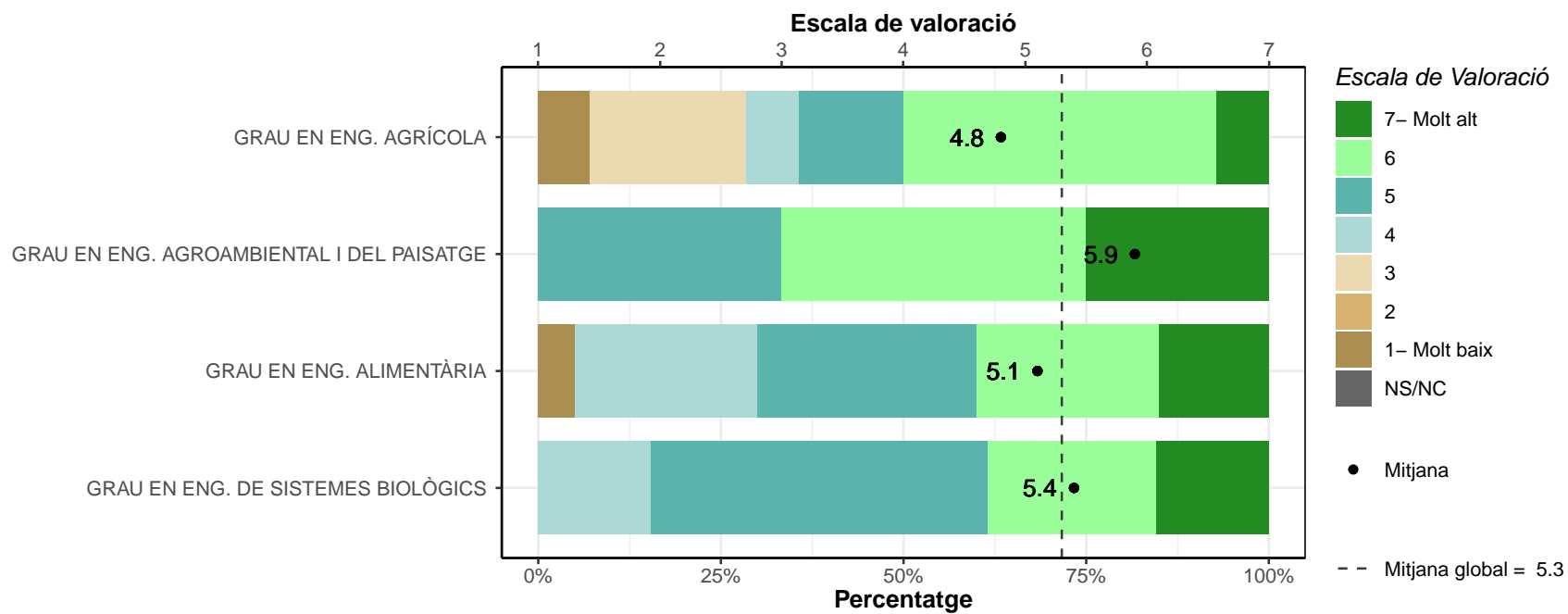

**Preses de decisions.**

	1		2		3		4		5		6		7		NS/NC		Mitjana	Desv. Tipus
	n	%	n	%	n	%	n	%	n	%	n	%	n	%	n	%		
GRAU EN ENG. AGRÍCOLA	1	7.1	0	0	0	0	6	42.9	2	14.3	3	21.4	2	14.3	0	0	4.8	1.58
GRAU EN ENG. AGROAMBIENTAL I DEL PAISATGE	0	0	2	16.7	0	0	0	0	1	8.3	5	41.7	4	33.3	0	0	5.6	1.78
GRAU EN ENG. ALIMENTÀRIA	1	5	1	5	0	0	3	15	10	50	4	20	1	5	0	0	4.8	1.36
GRAU EN ENG. DE SISTEMES BIOLÒGICS	0	0	1	7.7	2	15.4	2	15.4	4	30.8	3	23.1	1	7.7	0	0	4.7	1.44
TOTAL	2	3.4	4	6.8	2	3.4	11	18.6	17	28.8	15	25.4	8	13.6	0	0	4.9	1.52

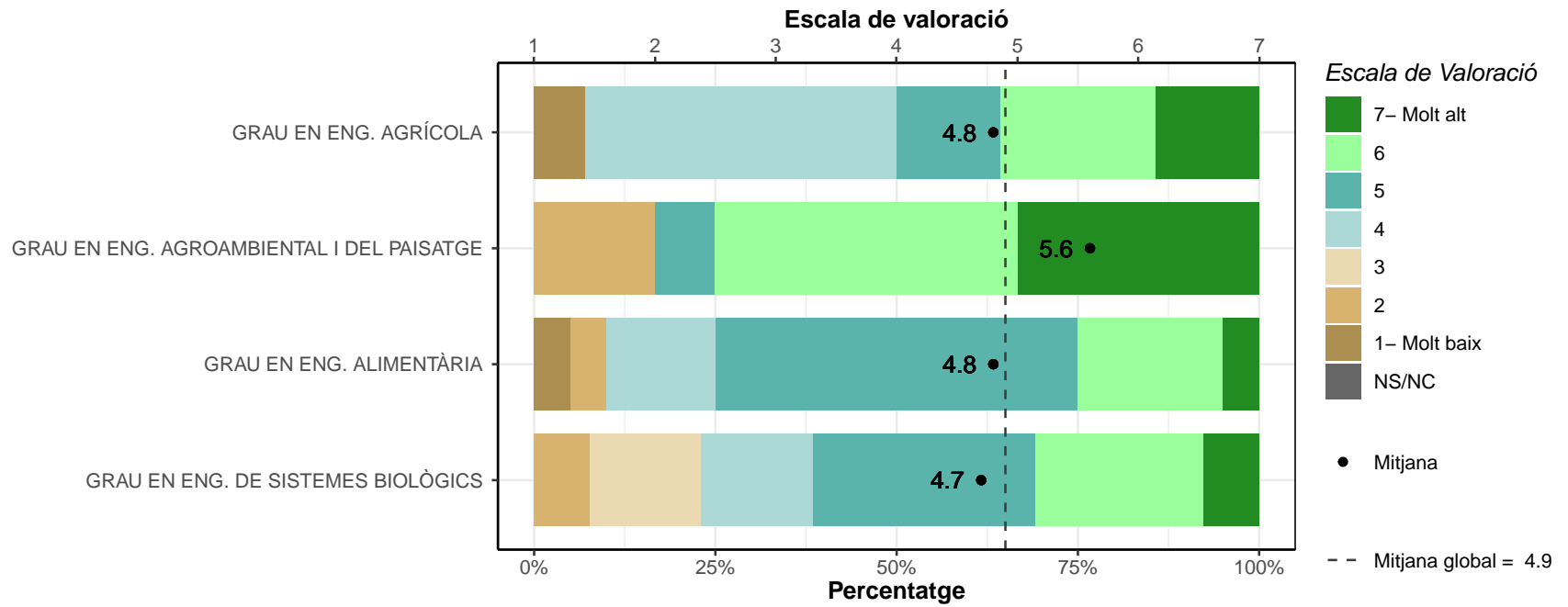

**Creativitat.**

	1		2		3		4		5		6		7		NS/NC		Mitjana	Desv. Tipus
	n	%	n	%	n	%	n	%	n	%	n	%	n	%	n	%		
GRAU EN ENG. AGRÍCOLA	1	7.1	2	14.3	3	21.4	2	14.3	3	21.4	3	21.4	0	0	0	0	3.9	1.64
GRAU EN ENG. AGROAMBIENTAL I DEL PAISATGE	1	8.3	1	8.3	2	16.7	2	16.7	0	0	4	33.3	2	16.7	0	0	4.6	2.02
GRAU EN ENG. ALIMENTÀRIA	2	10	1	5	1	5	6	30	5	25	5	25	0	0	0	0	4.3	1.56
GRAU EN ENG. DE SISTEMES BIOLÒGICS	3	23.1	1	7.7	3	23.1	4	30.8	2	15.4	0	0	0	0	0	0	3.1	1.44
TOTAL	7	11.9	5	8.5	9	15.3	14	23.7	10	16.9	12	20.3	2	3.4	0	0	4	1.7

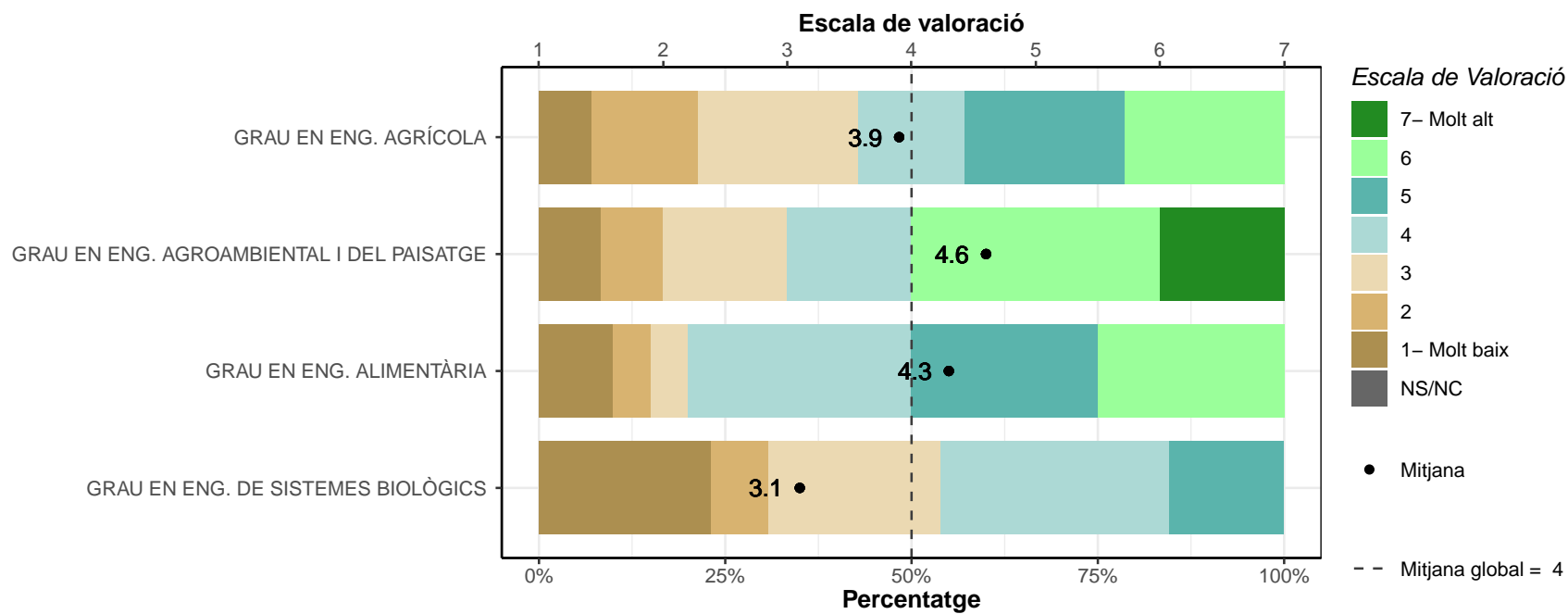

**Pensament crític.**

	1		2		3		4		5		6		7		NS/NC		Mitjana	Desv. Tipus
	n	%	n	%	n	%	n	%	n	%	n	%	n	%	n	%		
GRAU EN ENG. AGRÍCOLA	1	7.1	0	0	3	21.4	3	21.4	3	21.4	3	21.4	1	7.1	0	0	4.4	1.6
GRAU EN ENG. AGROAMBIENTAL I DEL PAISATGE	1	8.3	0	0	1	8.3	3	25	3	25	3	25	1	8.3	0	0	4.7	1.61
GRAU EN ENG. ALIMENTÀRIA	1	5	0	0	1	5	4	20	2	10	9	45	3	15	0	0	5.2	1.52
GRAU EN ENG. DE SISTEMES BIOLÒGICS	0	0	0	0	5	38.5	2	15.4	2	15.4	3	23.1	1	7.7	0	0	4.5	1.45
TOTAL	3	5.1	0	0	10	16.9	12	20.3	10	16.9	18	30.5	6	10.2	0	0	4.8	1.55

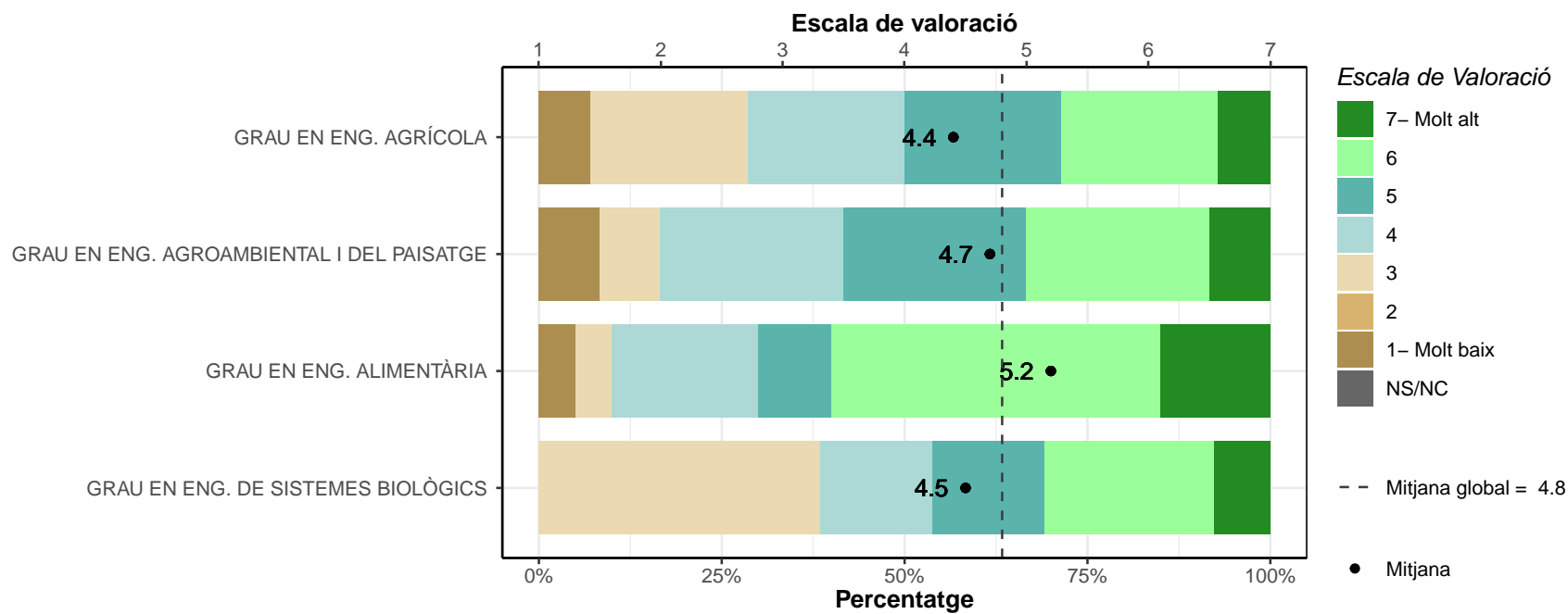

**Informàtica.**

	1		2		3		4		5		6		7		NS/NC		Mitjana	Desv. Tipus
	n	%	n	%	n	%	n	%	n	%	n	%	n	%	n	%		
GRAU EN ENG. AGRÍCOLA	0	0	0	0	1	7.1	4	28.6	3	21.4	2	14.3	4	28.6	0	0	5.3	1.38
GRAU EN ENG. AGROAMBIENTAL I DEL PAISATGE	0	0	0	0	2	16.7	2	16.7	2	16.7	3	25	3	25	0	0	5.2	1.48
GRAU EN ENG. ALIMENTÀRIA	0	0	1	5	0	0	3	15	7	35	5	25	4	20	0	0	5.3	1.27
GRAU EN ENG. DE SISTEMES BIOLÒGICS	1	7.7	0	0	3	23.1	1	7.7	3	23.1	3	23.1	2	15.4	0	0	4.7	1.8
TOTAL	1	1.7	1	1.7	6	10.2	10	16.9	15	25.4	13	22	13	22	0	0	5.2	1.45



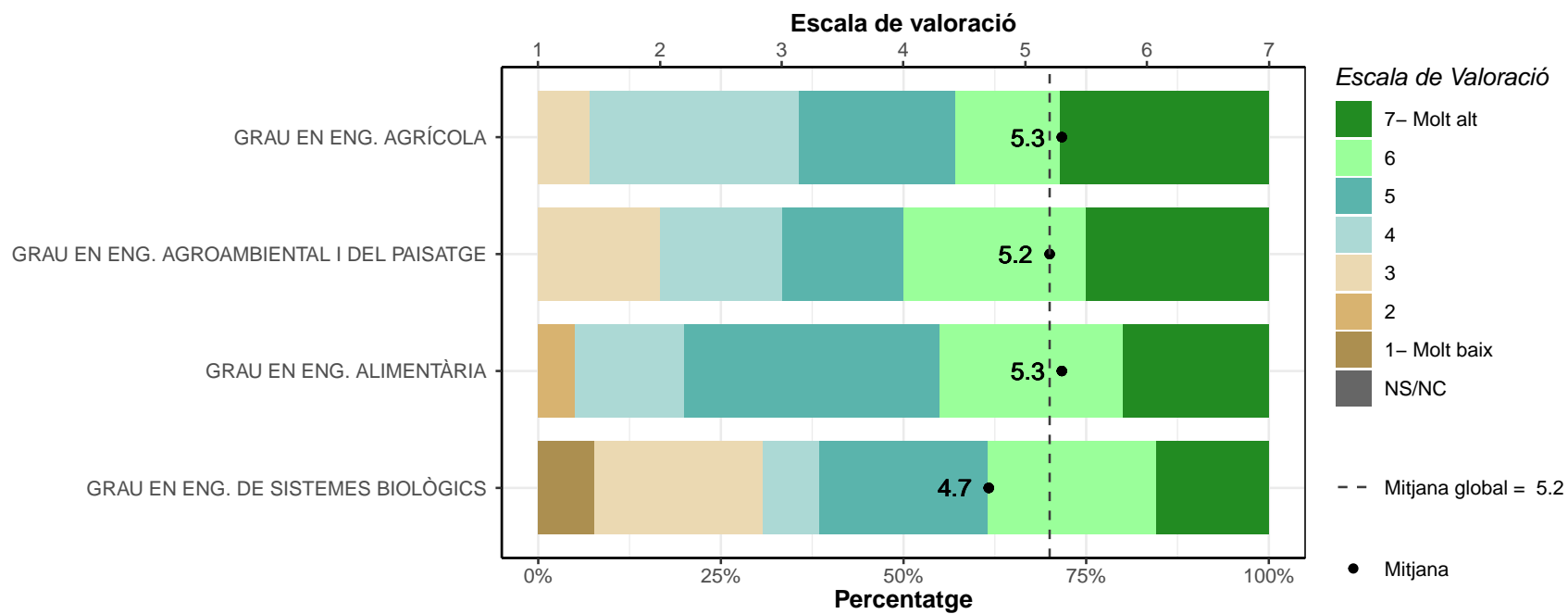

**Idiomes.**

	1		2		3		4		5		6		7		NS/NC		Mitjana	Desv. Tipus
	n	%	n	%	n	%	n	%	n	%	n	%	n	%	n	%		
GRAU EN ENG. AGRÍCOLA	2	14.3	4	28.6	5	35.7	0	0	1	7.1	1	7.1	1	7.1	0	0	3.1	1.77
GRAU EN ENG. AGROAMBIENTAL I DEL PAISATGE	2	16.7	1	8.3	1	8.3	1	8.3	2	16.7	1	8.3	4	33.3	0	0	4.6	2.35
GRAU EN ENG. ALIMENTÀRIA	0	0	4	20	1	5	7	35	2	10	3	15	3	15	0	0	4.4	1.7
GRAU EN ENG. DE SISTEMES BIOLÒGICS	3	23.1	3	23.1	0	0	0	0	3	23.1	2	15.4	2	15.4	0	0	3.8	2.38
TOTAL	7	11.9	12	20.3	7	11.9	8	13.6	8	13.6	7	11.9	10	16.9	0	0	4	2.05

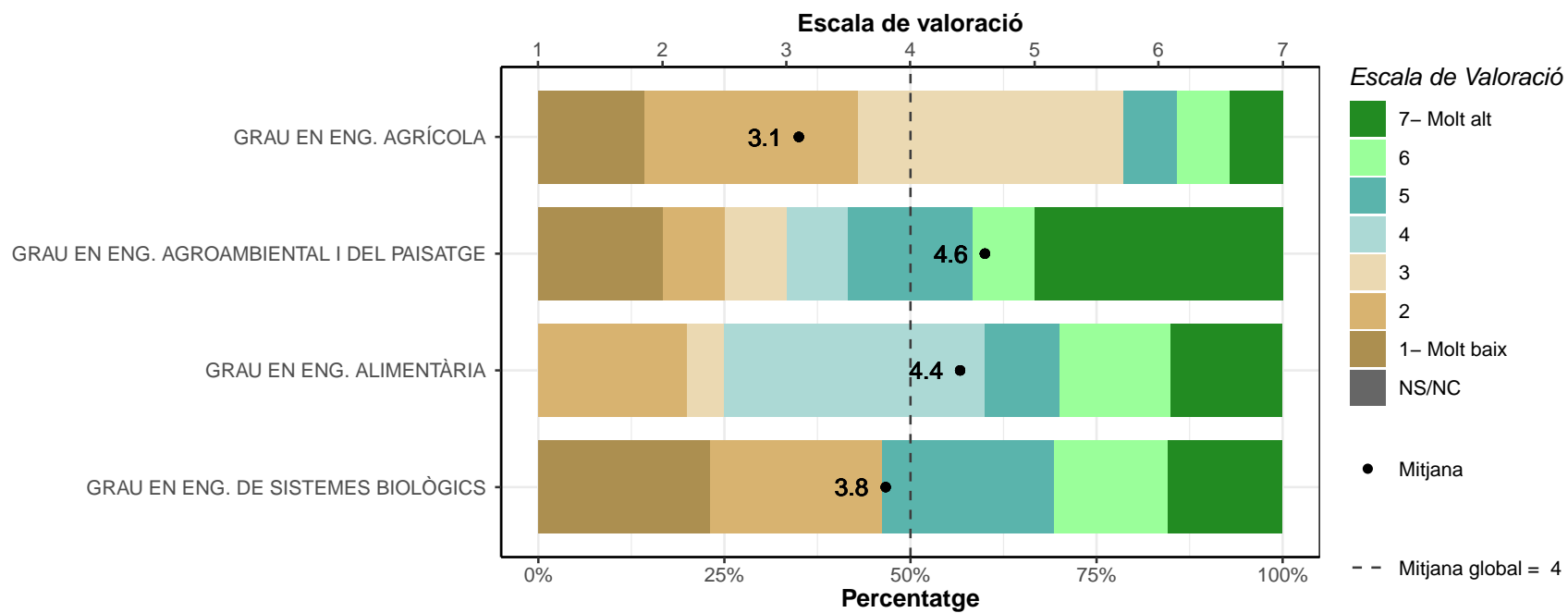

**Habilitat de documentació.**

	1		2		3		4		5		6		7		NS/NC		Mitjana	Desv. Tipus
	n	%	n	%	n	%	n	%	n	%	n	%	n	%	n	%		
GRAU EN ENG. AGRÍCOLA	0	0	2	14.3	1	7.1	3	21.4	5	35.7	3	21.4	0	0	0	0	4.4	1.34
GRAU EN ENG. AGROAMBIENTAL I DEL PAISATGE	0	0	1	8.3	2	16.7	1	8.3	5	41.7	1	8.3	2	16.7	0	0	4.8	1.54
GRAU EN ENG. ALIMENTÀRIA	0	0	0	0	0	0	4	20	8	40	6	30	2	10	0	0	5.3	0.92
GRAU EN ENG. DE SISTEMES BIOLÒGICS	1	7.7	1	7.7	1	7.7	2	15.4	5	38.5	3	23.1	0	0	0	0	4.4	1.56
TOTAL	1	1.7	4	6.8	4	6.8	10	16.9	23	39	13	22	4	6.8	0	0	4.8	1.34

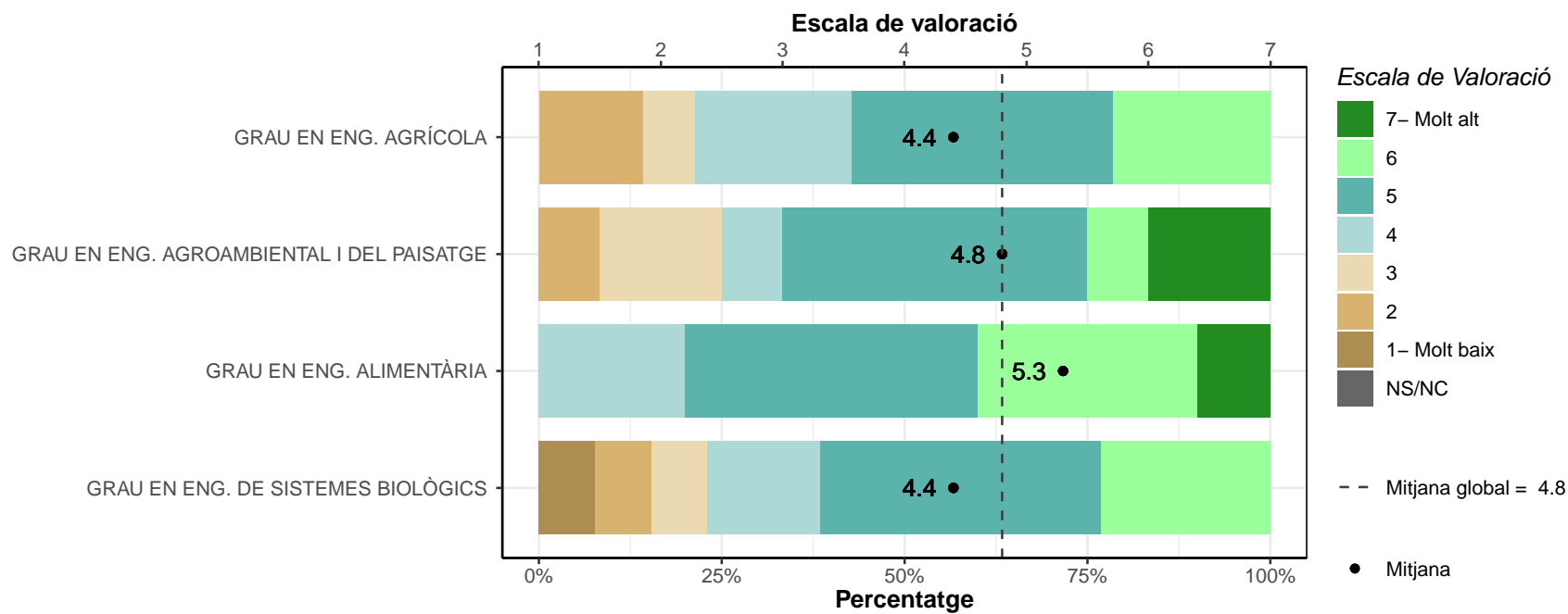

**D5. Si haguéssiu de començar de nou, triaríeu la mateixa titulació?**

	No		Sí		Ns/Nc	
	n	%	n	%	n	%
GRAU EN ENG. AGRÍCOLA	5	35.7	9	64.3	0	0
GRAU EN ENG. AGROAMBIENTAL I DEL PAISATGE	3	25	9	75	0	0
GRAU EN ENG. ALIMENTÀRIA	7	35	13	65	0	0
GRAU EN ENG. DE SISTEMES BIOLÒGICS	8	61.5	5	38.5	0	0
<b>TOTAL</b>	<b>23</b>	<b>39</b>	<b>36</b>	<b>61</b>	<b>0</b>	<b>0</b>

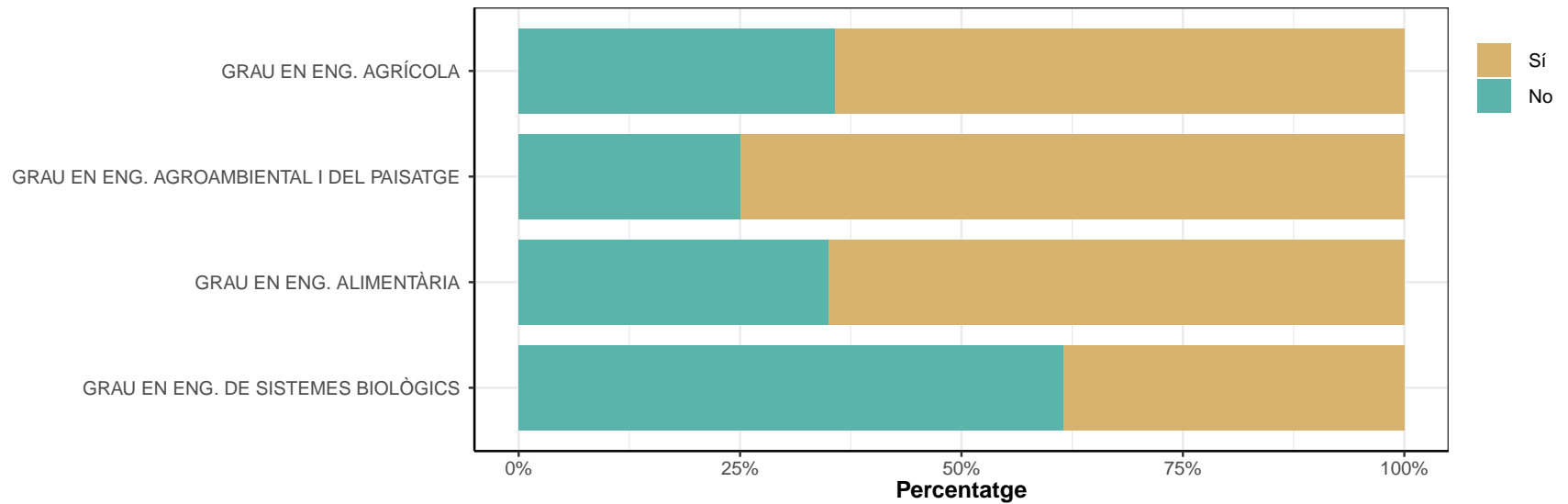

### D5.1. En cas que no per quin motiu?

\* Només contesten els que han respost "NO" a la pregunta D5; multiresposta

No estic satisfet/a amb les sortides laborals o la professió derivada.

	No		Sí		Ns/Nc	
	n	%	n	%	n	%
GRAU EN ENG. AGRÍCOLA	3	60	2	40	0	0
GRAU EN ENG. AGROAMBIENTAL I DEL PAISATGE	1	33.3	2	66.7	0	0
GRAU EN ENG. ALIMENTÀRIA	4	57.1	3	42.9	0	0
GRAU EN ENG. DE SISTEMES BIOLÒGICS	5	62.5	3	37.5	0	0
TOTAL	13	56.5	10	43.5	0	0

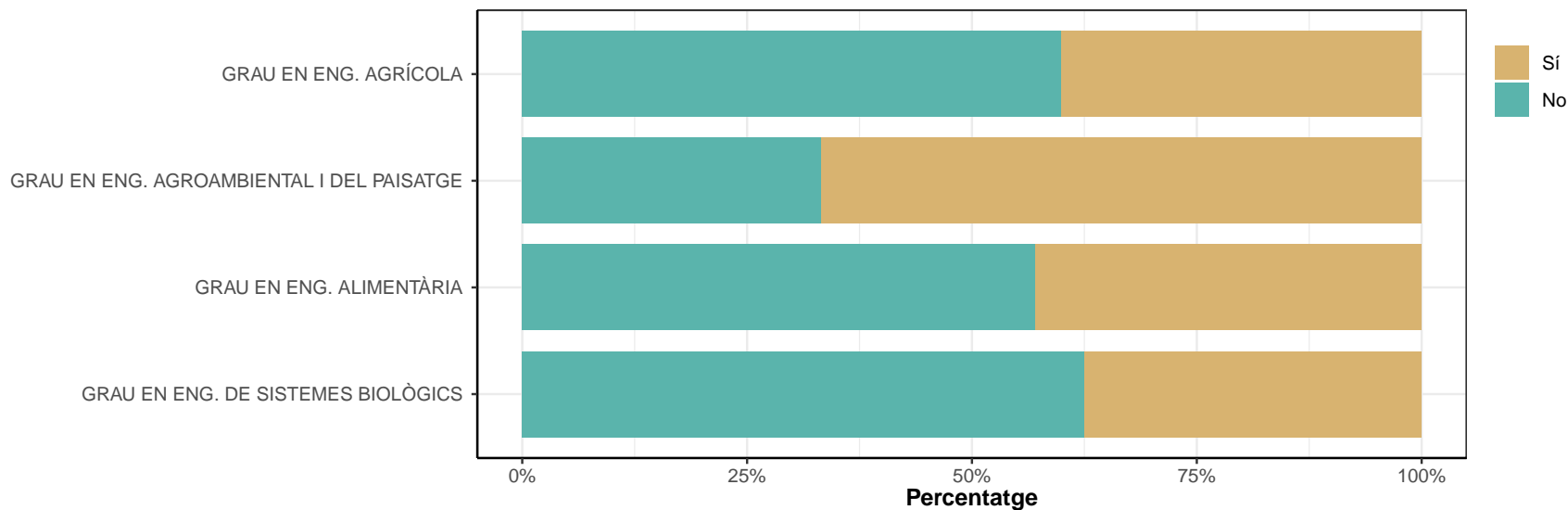

No em vaig adaptar bé al grup o als requisits de la titulació.

	No		Sí		Ns/Nc	
	n	%	n	%	n	%
GRAU EN ENG. AGRÍCOLA	5	100	0	0	0	0
GRAU EN ENG. AGROAMBIENTAL I DEL PAISATGE	2	66.7	1	33.3	0	0
GRAU EN ENG. ALIMENTÀRIA	7	100	0	0	0	0
GRAU EN ENG. DE SISTEMES BIOLÒGICS	8	100	0	0	0	0
TOTAL	22	95.7	1	4.3	0	0

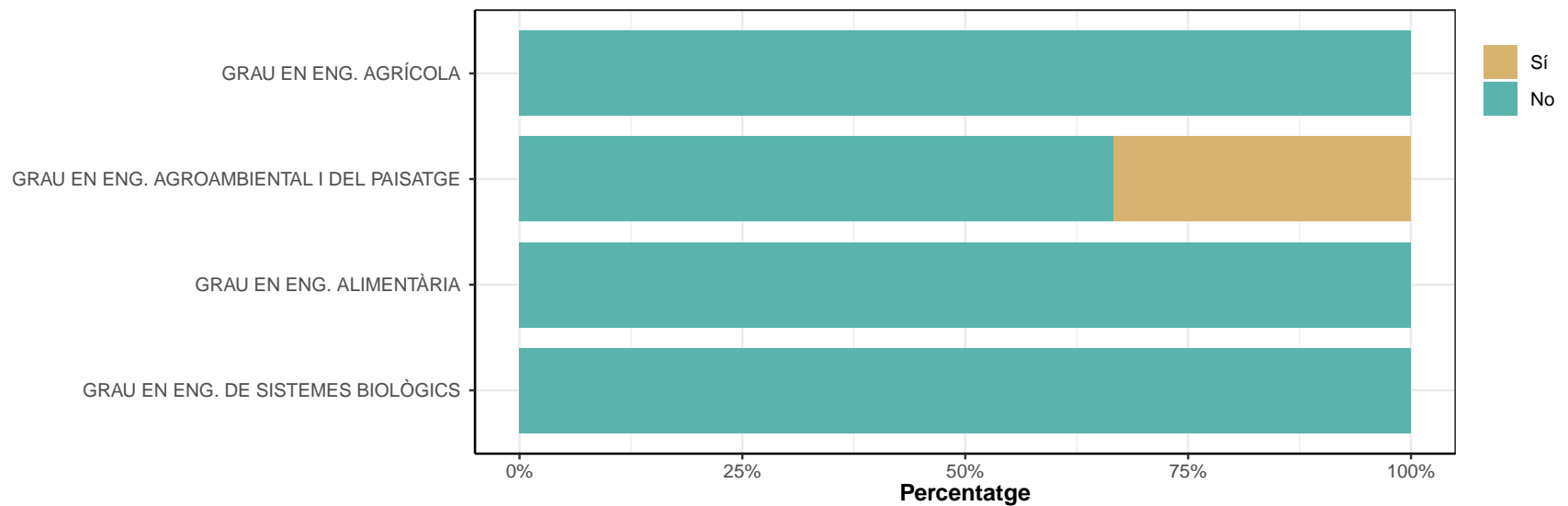



**El disseny o la qualitat de la titulació no m'ha acabat de convèncer.**

	No		Sí		Ns/Nc	
	n	%	n	%	n	%
GRAU EN ENG. AGRÍCOLA	4	80	1	20	0	0
GRAU EN ENG. AGROAMBIENTAL I DEL PAISATGE	2	66.7	1	33.3	0	0
GRAU EN ENG. ALIMENTÀRIA	4	57.1	3	42.9	0	0
GRAU EN ENG. DE SISTEMES BIOLÒGICS	4	50	4	50	0	0
TOTAL	14	60.9	9	39.1	0	0

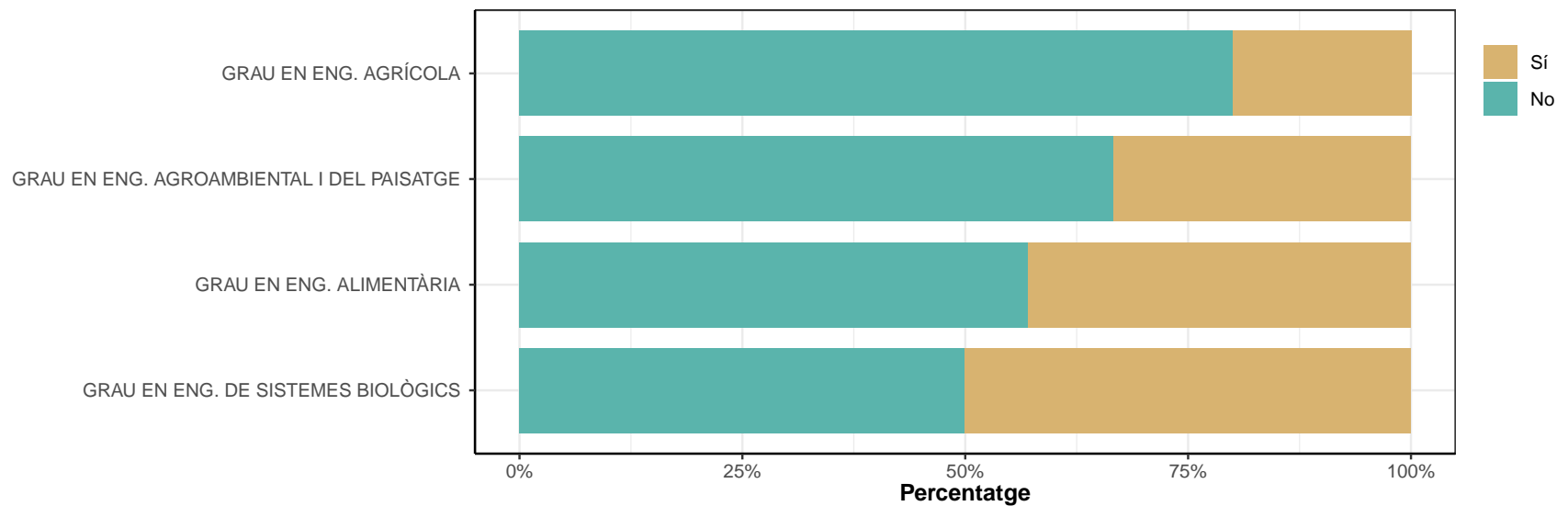

**Sempre he tingut altres interessos.**

	No		Sí		Ns/Nc	
	n	%	n	%	n	%
GRAU EN ENG. AGRÍCOLA	3	60	2	40	0	0
GRAU EN ENG. AGROAMBIENTAL I DEL PAISATGE	2	66.7	1	33.3	0	0
GRAU EN ENG. ALIMENTÀRIA	3	42.9	4	57.1	0	0
GRAU EN ENG. DE SISTEMES BIOLÒGICS	4	50	4	50	0	0
TOTAL	12	52.2	11	47.8	0	0

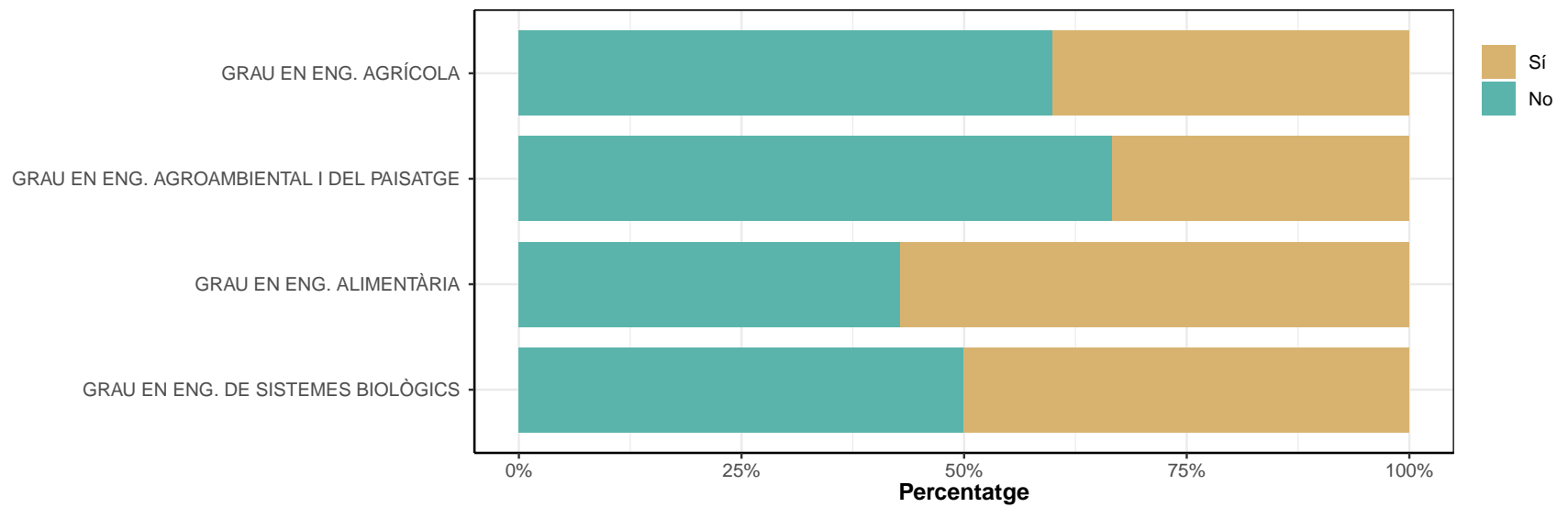

**Altres.**

	No		Sí		Ns/Nc	
	n	%	n	%	n	%
GRAU EN ENG. AGRÍCOLA	4	80	1	20	0	0
GRAU EN ENG. AGROAMBIENTAL I DEL PAISATGE	2	66.7	1	33.3	0	0
GRAU EN ENG. ALIMENTÀRIA	3	42.9	4	57.1	0	0
GRAU EN ENG. DE SISTEMES BIOLÒGICS	5	62.5	3	37.5	0	0
<b>TOTAL</b>	<b>14</b>	<b>60.9</b>	<b>9</b>	<b>39.1</b>	<b>0</b>	<b>0</b>

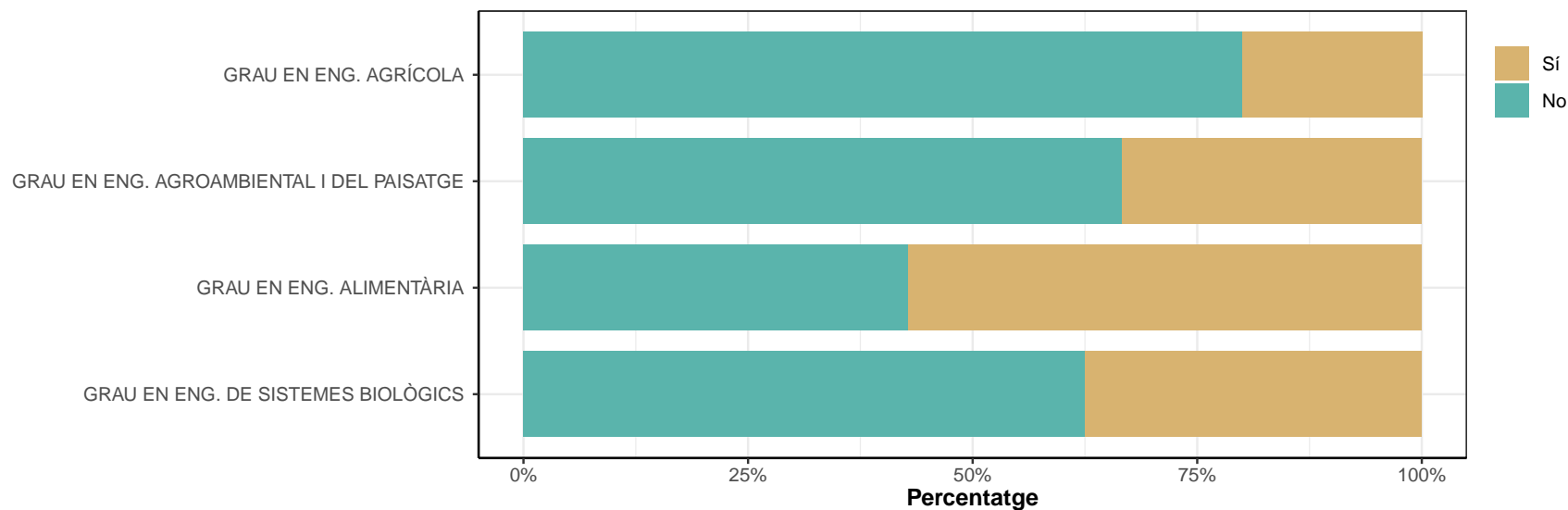

Respostes classificades com Altres

---

**GRAU EN ENG. AGRÍCOLA**

---

- la vaig escullir perquè eren de les poques carreres que estaven disponibles. M, ha agrada treballar en un altre sector

---

---

**GRAU EN ENG. AGROAMBIENTAL I DEL PAISATGE**

---

- FALTA DE INFORMACIÓ PER LAS SORTIDAS LABORALS

---

---

**GRAU EN ENG. ALIMENTÀRIA**

---

- AL TERMINAR LA CARRERA HAY OTRAS CARRERAS QUE ACCEDEN Y TENEIS PARA ENCONTRAR TRABAJO, MAS CONTACTO LA UNI CON EMPRESAS PARA DAR ACONOCER LA CARRERA LAS COMPETENCIAS NO ESTAN VALORADAS

- HI HAVIEN MATÈRIES QUE AL GRAU ES VAN SIMPLIFICAR MASSA I A LA REALITAT ES NECESSITA MES, I EN ALTRES CARRERES PODRIA TINDRE AQUESTA AJUDA. HI HAVIA PERSONAL MOLT COMPETENT I NO ACABABA DE APRENDE, GAUDIR O ENTENDRE L'ASIGNATURA

- m'agradaria alguna cosa més dirigida al terreny pràctic

- volia fer una altra cosa

---

---

**GRAU EN ENG. DE SISTEMES BIOLÒGICS**

---

- era muy nueva la carrera no estaba muy definido el plan de estudios, una vez sales una sabes bien bien lo que has estudiado.

- la finalitat del pla docent no quedava gaire clara

- No es una titulació molt coneguda, demanen certs requisits que els compleix però quan veuen la seva titulació no l'agafen. El món laboral no coneix aquesta titulació i prefereixen altres tipus d'enginyeries encara que les funcions són les d'aquesta titulació

---

**D7. Si haguéssiu de començar de nou, triaríeu el mateix centre?**

	No		Sí		Ns/Nc	
	n	%	n	%	n	%
GRAU EN ENG. AGRÍCOLA	3	21.4	11	78.6	0	0
GRAU EN ENG. AGROAMBIENTAL I DEL PAISATGE	2	16.7	10	83.3	0	0
GRAU EN ENG. ALIMENTÀRIA	2	10	18	90	0	0
GRAU EN ENG. DE SISTEMES BIOLÒGICS	4	30.8	9	69.2	0	0
<b>TOTAL</b>	<b>11</b>	<b>18.6</b>	<b>48</b>	<b>81.4</b>	<b>0</b>	<b>0</b>

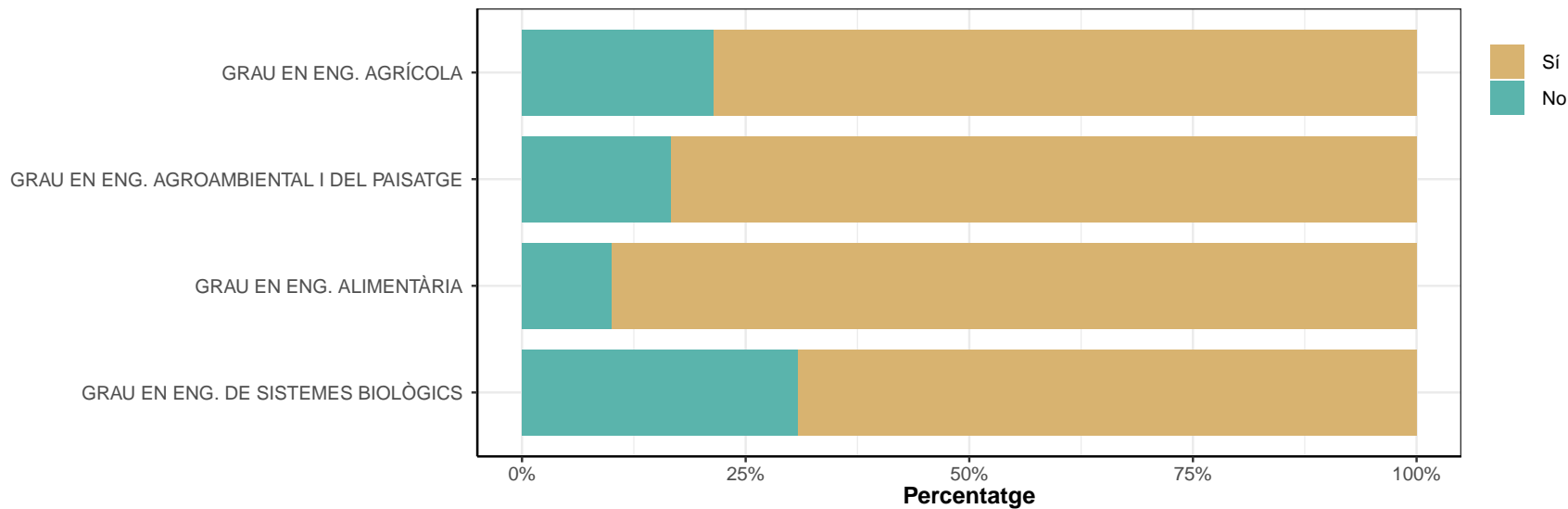

### D7.1. En cas que no, quin és el motiu?

\* *Pregunta de resposta múltiple*

\* *Només contesten els que han respost "No" a la pregunta D7*

**El cost és molt elevat en comparació d'altres centres.**

	No		Sí		Ns/Nc	
	n	%	n	%	n	%
GRAU EN ENG. AGRÍCOLA	3	100	0	0	0	0
GRAU EN ENG. AGROAMBIENTAL I DEL PAISATGE	2	100	0	0	0	0
GRAU EN ENG. ALIMENTÀRIA	2	100	0	0	0	0
GRAU EN ENG. DE SISTEMES BIOLÒGICS	4	100	0	0	0	0
TOTAL	11	100	0	0	0	0

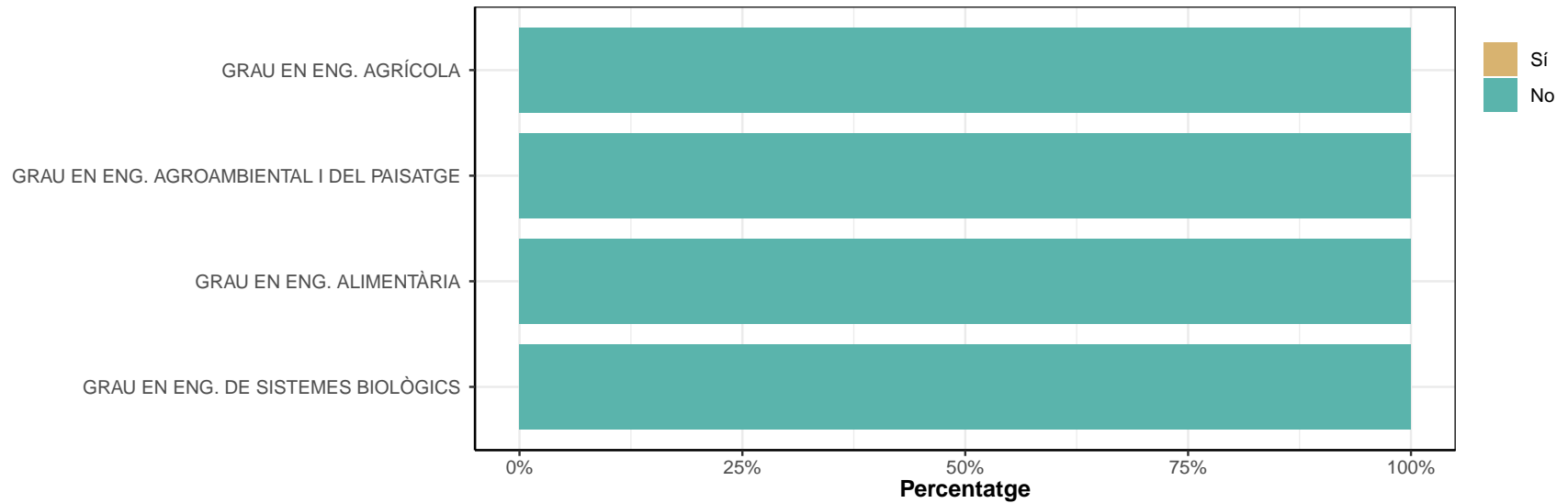

## Per qüestions d'ubicació i accessibilitat.

	No		Sí		Ns/Nc	
	n	%	n	%	n	%
GRAU EN ENG. AGRÍCOLA	3	100	0	0	0	0
GRAU EN ENG. AGROAMBIENTAL I DEL PAISATGE	2	100	0	0	0	0
GRAU EN ENG. ALIMENTÀRIA	2	100	0	0	0	0
GRAU EN ENG. DE SISTEMES BIOLÒGICS	4	100	0	0	0	0
TOTAL	11	100	0	0	0	0

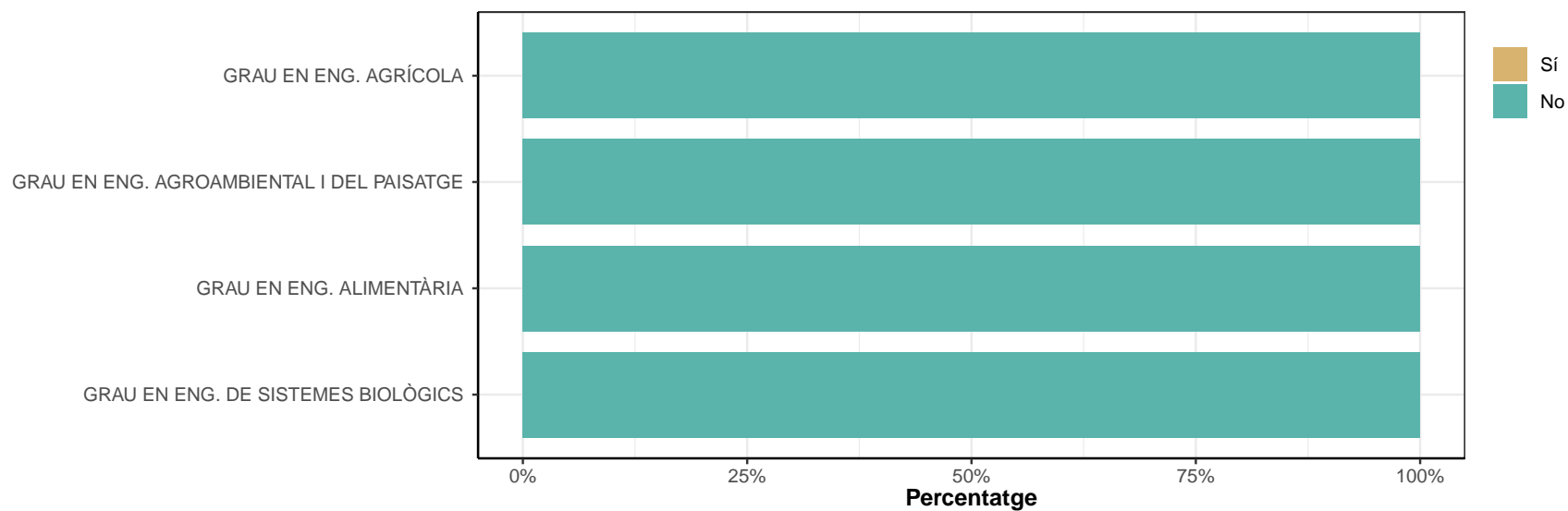

**Prefereixo altres tipus de models docents.**

	No		Sí		Ns/Nc	
	n	%	n	%	n	%
GRAU EN ENG. AGRÍCOLA	2	66.7	1	33.3	0	0
GRAU EN ENG. AGROAMBIENTAL I DEL PAISATGE	1	50	1	50	0	0
GRAU EN ENG. ALIMENTÀRIA	1	50	1	50	0	0
GRAU EN ENG. DE SISTEMES BIOLÒGICS	4	100	0	0	0	0
<b>TOTAL</b>	<b>8</b>	<b>72.7</b>	<b>3</b>	<b>27.3</b>	<b>0</b>	<b>0</b>

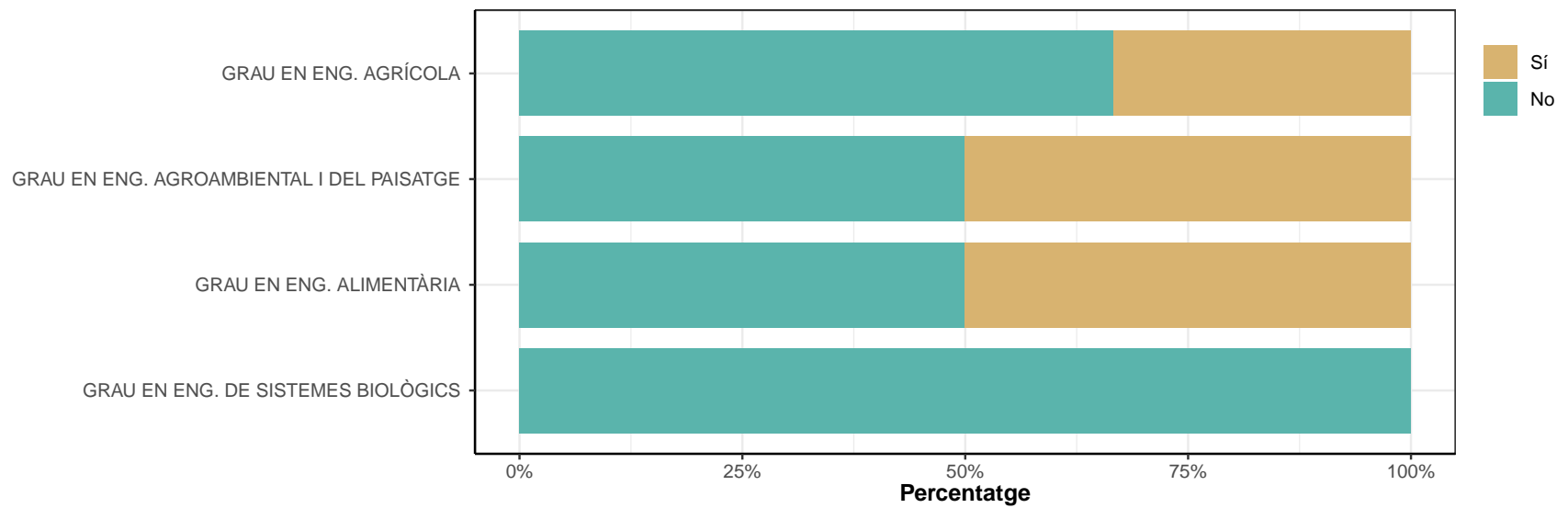



**Els serveis que s'ofereixen són millors en altres centres.**

	No		Sí		Ns/Nc	
	n	%	n	%	n	%
GRAU EN ENG. AGRÍCOLA	2	66.7	1	33.3	0	0
GRAU EN ENG. AGROAMBIENTAL I DEL PAISATGE	1	50	1	50	0	0
GRAU EN ENG. ALIMENTÀRIA	1	50	1	50	0	0
GRAU EN ENG. DE SISTEMES BIOLÒGICS	2	50	2	50	0	0
<b>TOTAL</b>	<b>6</b>	<b>54.5</b>	<b>5</b>	<b>45.5</b>	<b>0</b>	<b>0</b>

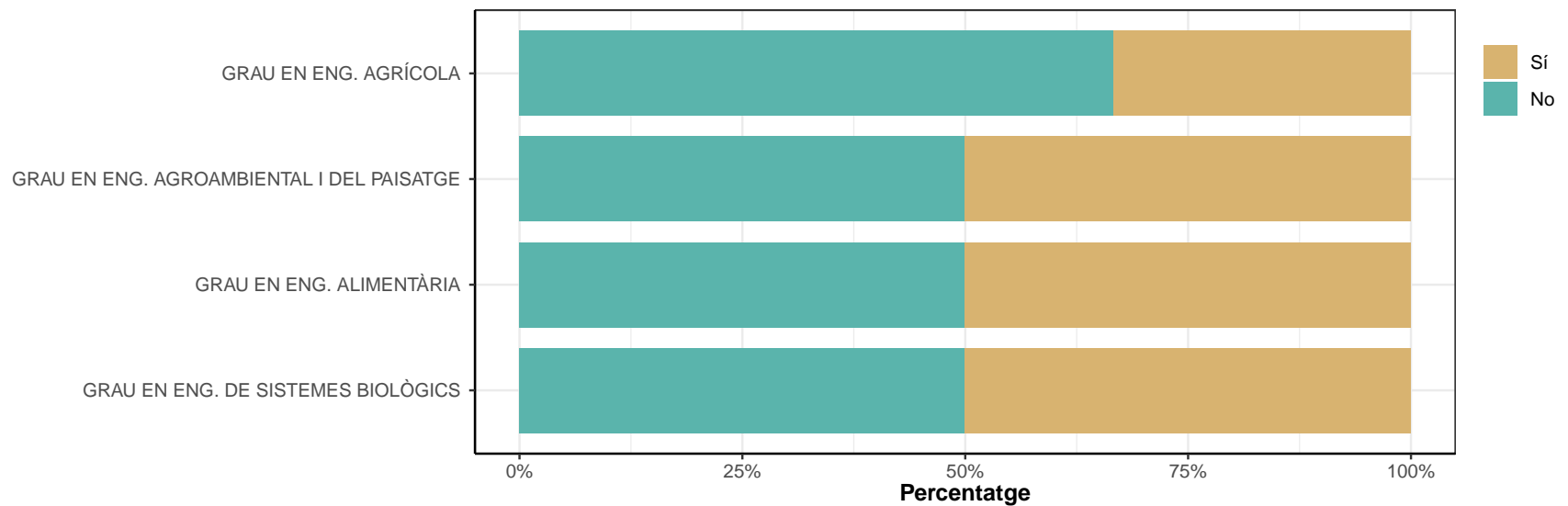

**Hi ha centres amb més reconeixement en el món laboral.**

	No		Sí		Ns/Nc	
	n	%	n	%	n	%
GRAU EN ENG. AGRÍCOLA	2	66.7	1	33.3	0	0
GRAU EN ENG. AGROAMBIENTAL I DEL PAISATGE	2	100	0	0	0	0
GRAU EN ENG. ALIMENTÀRIA	1	50	1	50	0	0
GRAU EN ENG. DE SISTEMES BIOLÒGICS	2	50	2	50	0	0
<b>TOTAL</b>	<b>7</b>	<b>63.6</b>	<b>4</b>	<b>36.4</b>	<b>0</b>	<b>0</b>

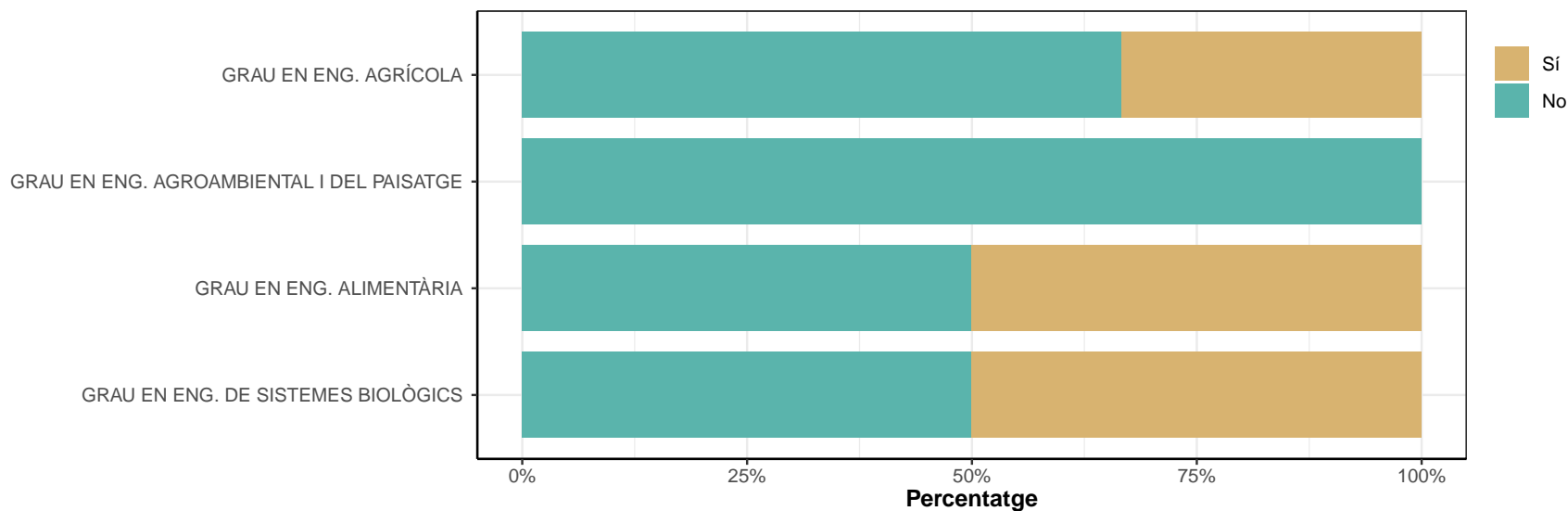

**Altres.**

	No		Sí		Ns/Nc	
	n	%	n	%	n	%
GRAU EN ENG. AGRÍCOLA	2	66.7	1	33.3	0	0
GRAU EN ENG. AGROAMBIENTAL I DEL PAISATGE	0	0	2	100	0	0
GRAU EN ENG. ALIMENTÀRIA	0	0	2	100	0	0
GRAU EN ENG. DE SISTEMES BIOLÒGICS	1	25	3	75	0	0
<b>TOTAL</b>	<b>3</b>	<b>27.3</b>	<b>8</b>	<b>72.7</b>	<b>0</b>	<b>0</b>

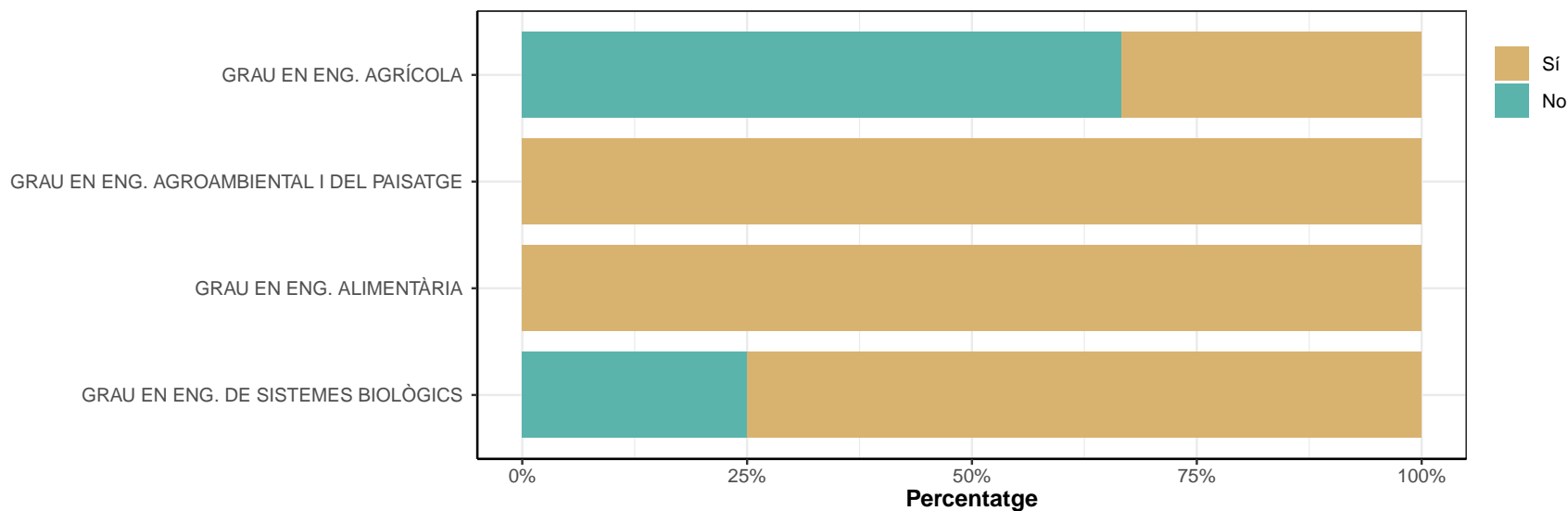

Respostes classificades com Altres

---

**GRAU EN ENG. AGRÍCOLA**

---

- cambio de especialidad

---

---

**GRAU EN ENG. AGROAMBIENTAL I DEL PAISATGE**

---

- MES PRACTICA LABORAL Y DONAR MES INFORMACIÓ A LAS EMPRESAS DE LA CARRERA.  
- triaria LLeida perquè tenen un master oficial, es un grado superior

---

---

**GRAU EN ENG. ALIMENTÀRIA**

---

- el centre depen de la carrera  
- FARIES UNA COMPARATIVA MES EXTENSA AVANS D'ELEGIR

---

---

**GRAU EN ENG. DE SISTEMES BIOLÒGICS**

---

- carrera podria ser mes complerta no te molt recorregut  
- La titulació es bastant nova i les empreses no coneixen aquesta titulació, el perfil profesional no está molt clar  
- probar algo diferent, depen de la titulacio

---

**D8. Des que heu acabat els estudis, heu continuat o continueu estudiant?**

	No		Sí, cursos especialitzats		Sí, un grau		Sí, postgrau o màster		Sí, doctorat		Sí, altres		Ns/Nc	
	n	%	n	%	n	%	n	%	n	%	n	%	n	%
GRAU EN ENG. AGRÍCOLA	7	50	2	14.3	0	0	4	28.6	0	0	1	7.1	0	0
GRAU EN ENG. AGROAMBIENTAL I DEL PAISATGE	1	8.3	6	50	0	0	4	33.3	0	0	1	8.3	0	0
GRAU EN ENG. ALIMENTÀRIA	5	25	1	5	1	5	10	50	0	0	3	15	0	0
GRAU EN ENG. DE SISTEMES BIOLÒGICS	4	30.8	0	0	0	0	8	61.5	0	0	1	7.7	0	0
<b>TOTAL</b>	<b>17</b>	<b>28.8</b>	<b>9</b>	<b>15.3</b>	<b>1</b>	<b>1.7</b>	<b>26</b>	<b>44.1</b>	<b>0</b>	<b>0</b>	<b>6</b>	<b>10.2</b>	<b>0</b>	<b>0</b>

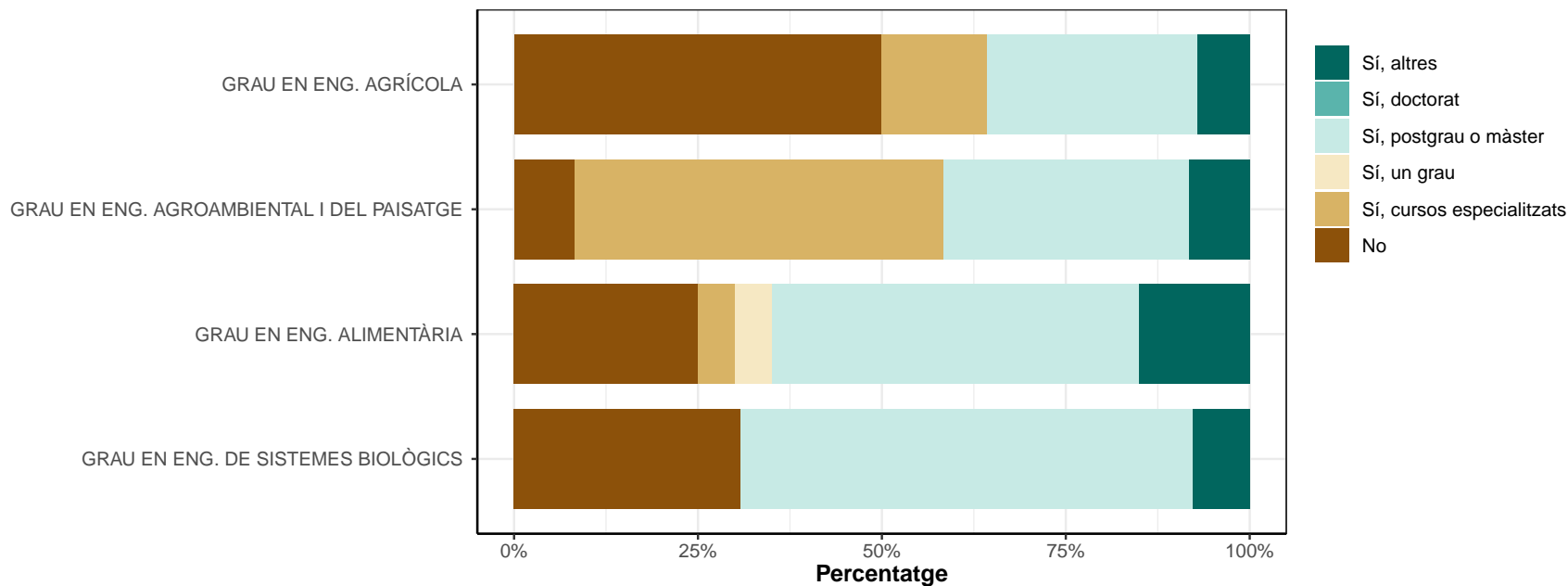

Respostes classificades com Altres

---

**GRAU EN ENG. AGRÍCOLA**

---

- estudis formació continua

---

---

**GRAU EN ENG. AGROAMBIENTAL I DEL PAISATGE**

---

- oposicions

---

---

**GRAU EN ENG. ALIMENTÀRIA**

---

- cuatro cursos no reglats  
- CURSOS ESPECIALITZATS I MASTRE  
- cursos informàtica

---

---

**GRAU EN ENG. DE SISTEMES BIOLÒGICS**

---

- un master actualment un master i diferents postgraus

---

### D9. Ho feu o heu fet a la mateixa universitat?

\* Només responen els que han contestat "Sí" a la pregunta D8.

	No		Sí		Ns/Nc	
	n	%	n	%	n	%
GRAU EN ENG. AGRÍCOLA	7	100	0	0	0	0
GRAU EN ENG. AGROAMBIENTAL I DEL PAISATGE	10	90.9	1	9.1	0	0
GRAU EN ENG. ALIMENTÀRIA	13	86.7	2	13.3	0	0
GRAU EN ENG. DE SISTEMES BIOLÒGICS	6	66.7	3	33.3	0	0
TOTAL	36	85.7	6	14.3	0	0

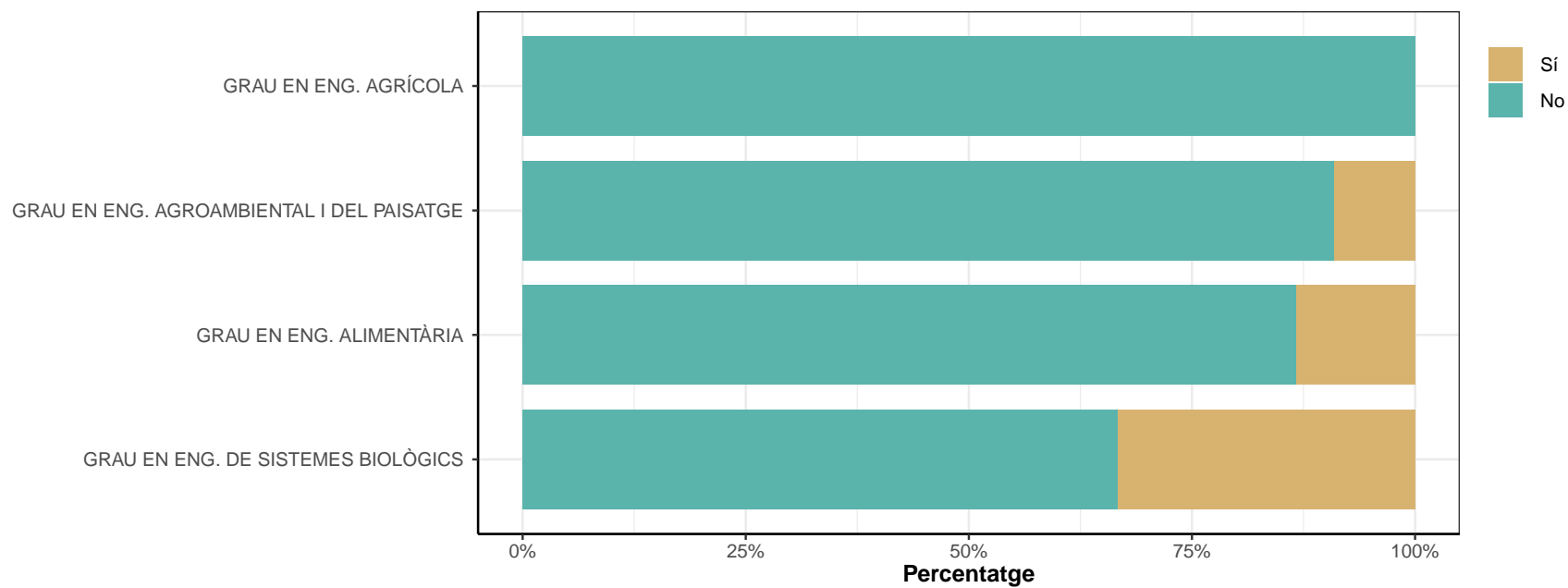

**E: RENDIMENT ACADÈMIC I ESTATUS SOCIOECONÒMIC****E1. Quina és la nota del vostre expedient acadèmic?**

	Aprovat		Notable		Excel·lent		Matrícula d'honor		Ns/Nc	
	n	%	n	%	n	%	n	%	n	%
GRAU EN ENG. AGRÍCOLA	8	57.1	6	42.9	0	0	0	0	0	0
GRAU EN ENG. AGROAMBIENTAL I DEL PAISATGE	8	66.7	4	33.3	0	0	0	0	0	0
GRAU EN ENG. ALIMENTÀRIA	5	25	14	70	0	0	0	0	1	5
GRAU EN ENG. DE SISTEMES BIOLÒGICS	6	46.2	7	53.8	0	0	0	0	0	0
TOTAL	27	45.8	31	52.5	0	0	0	0	1	1.7



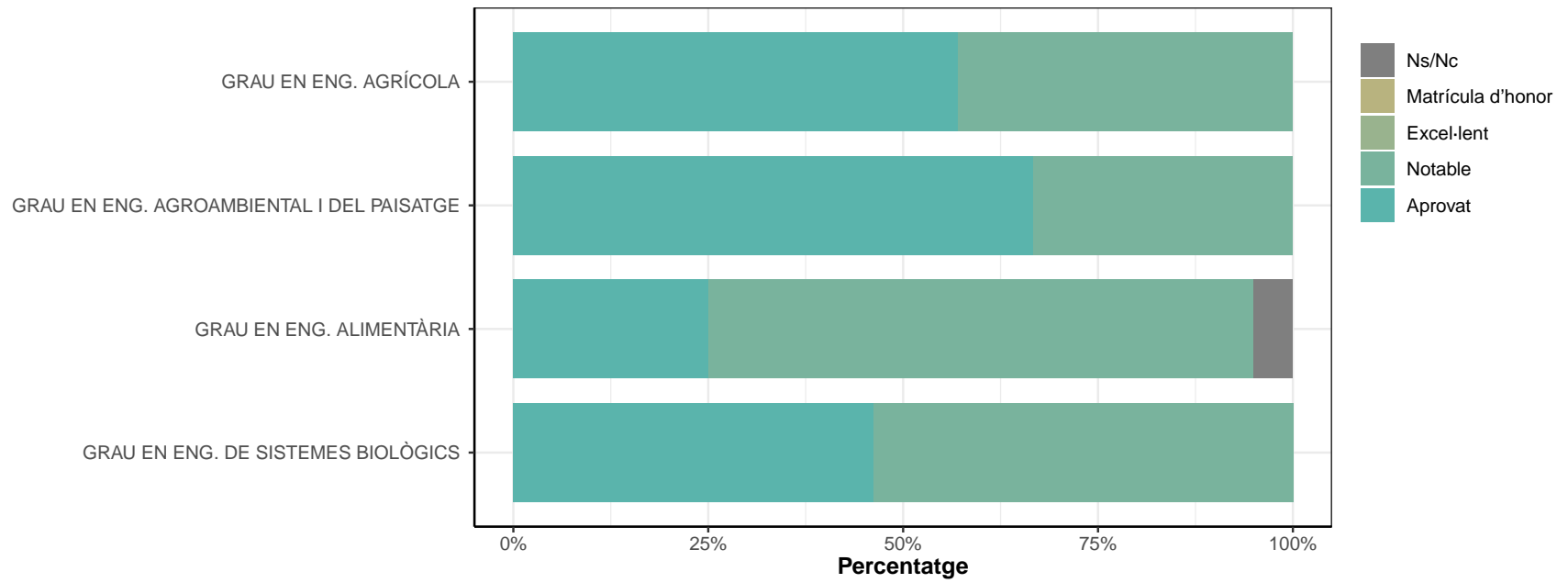

**E2. Quin és el nivell d'estudis més elevat dels vostres progenitors o tutors legals**

	Els dos estudis primaris/sense estudis		Un dels dos té estudis mitjans		Els dos tenen estudis mitjans		Un dels dos té estudis superiors		Els dos tenen estudis superiors		Ns/Nc	
	n	%	n	%	n	%	n	%	n	%	n	%
GRAU EN ENG. AGRÍCOLA	0	0	3	21.4	4	28.6	5	35.7	2	14.3	0	0
GRAU EN ENG. AGROAMBIENTAL I DEL PAISATGE	4	33.3	0	0	2	16.7	3	25	3	25	0	0
GRAU EN ENG. ALIMENTÀRIA	4	20	5	25	1	5	5	25	5	25	0	0
GRAU EN ENG. DE SISTEMES BIOLÒGICS	2	15.4	2	15.4	4	30.8	3	23.1	2	15.4	0	0
<b>TOTAL</b>	<b>10</b>	<b>16.9</b>	<b>10</b>	<b>16.9</b>	<b>11</b>	<b>18.6</b>	<b>16</b>	<b>27.1</b>	<b>12</b>	<b>20.3</b>	<b>0</b>	<b>0</b>

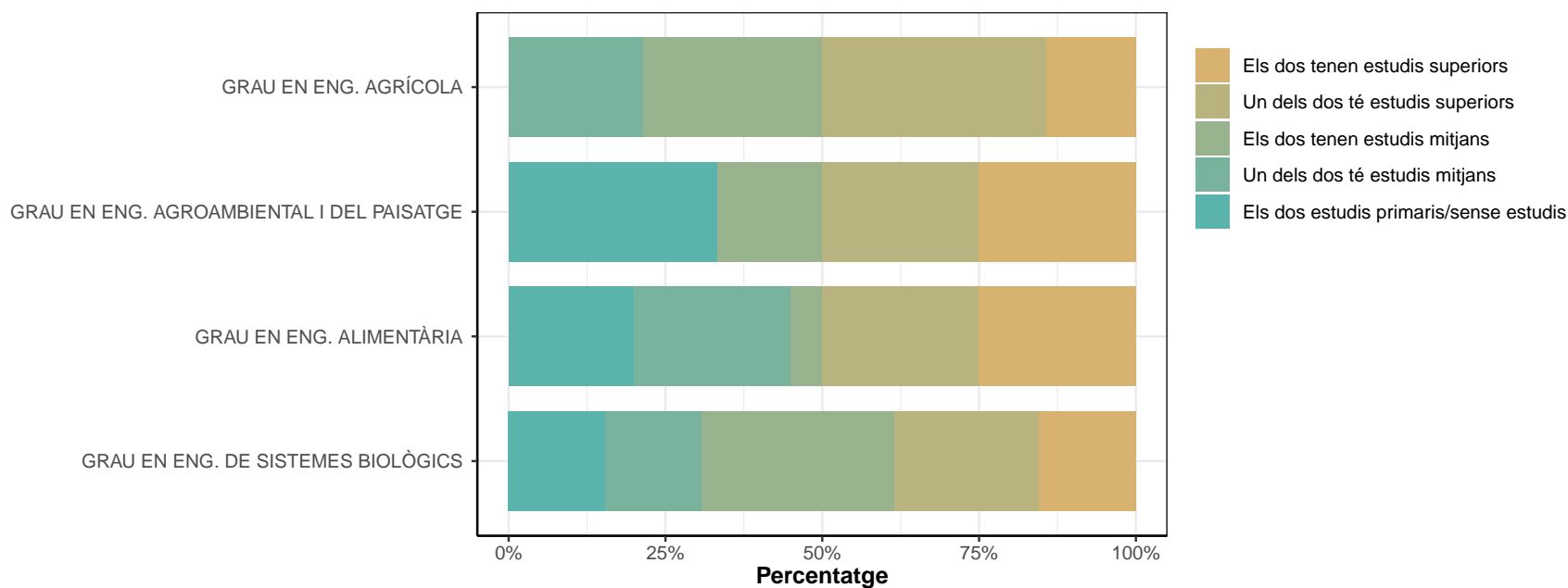

**E3. Pel que fa a l'ocupació del pare (figura paterna), durant els vostres estudis universitaris treballava per:**

	Compte propi		Compte aliè		No ha treballat mai / No correspon		Ns/Nc	
	n	%	n	%	n	%	n	%
GRAU EN ENG. AGRÍCOLA	4	28.6	7	50	3	21.4	0	0
GRAU EN ENG. AGROAMBIENTAL I DEL PAISATGE	4	33.3	7	58.3	1	8.3	0	0
GRAU EN ENG. ALIMENTÀRIA	3	15	14	70	3	15	0	0
GRAU EN ENG. DE SISTEMES BIOLÒGICS	2	15.4	11	84.6	0	0	0	0
<b>TOTAL</b>	<b>13</b>	<b>22</b>	<b>39</b>	<b>66.1</b>	<b>7</b>	<b>11.9</b>	<b>0</b>	<b>0</b>

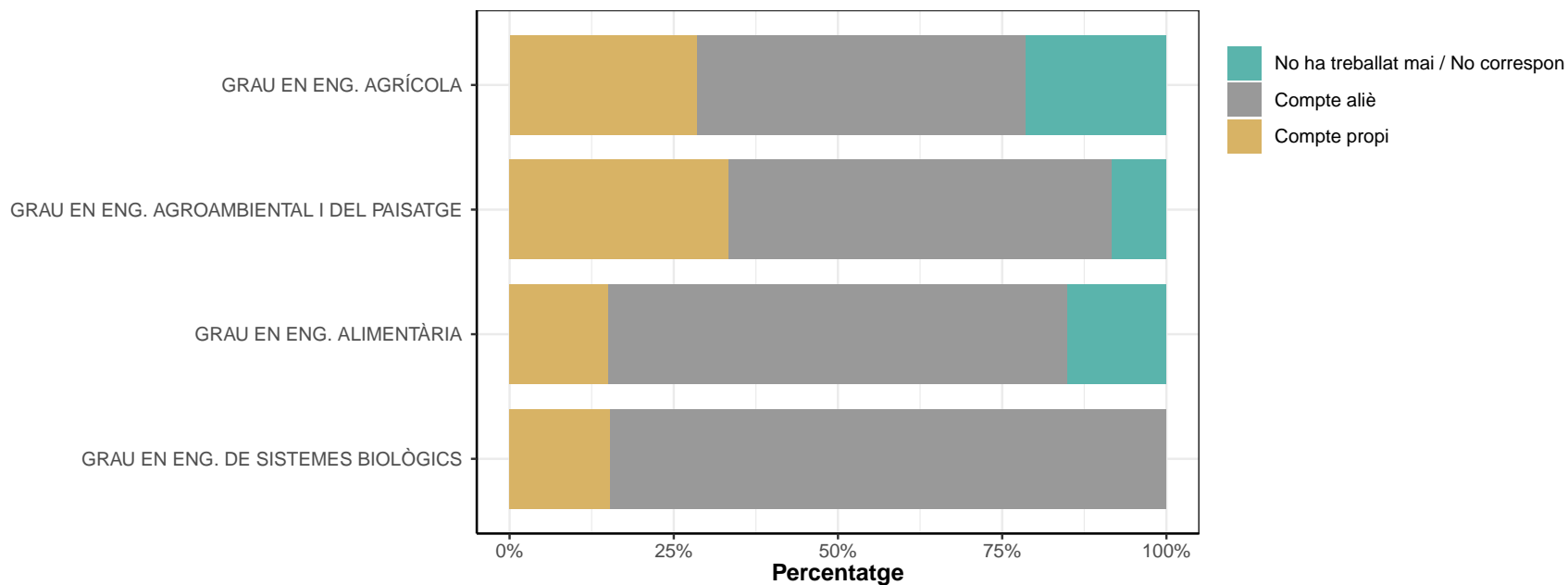

### E3.1 És una feina que requeria formació universitària?

\* Només responen els que han contestat "Compte propi" a la pregunta E3.

	No		Sí		Ns/Nc	
	n	%	n	%	n	%
GRAU EN ENG. AGRÍCOLA	2	50	2	50	0	0
GRAU EN ENG. AGROAMBIENTAL I DEL PAISATGE	3	75	1	25	0	0
GRAU EN ENG. ALIMENTÀRIA	0	0	3	100	0	0
GRAU EN ENG. DE SISTEMES BIOLÒGICS	2	100	0	0	0	0
TOTAL	7	53.8	6	46.2	0	0

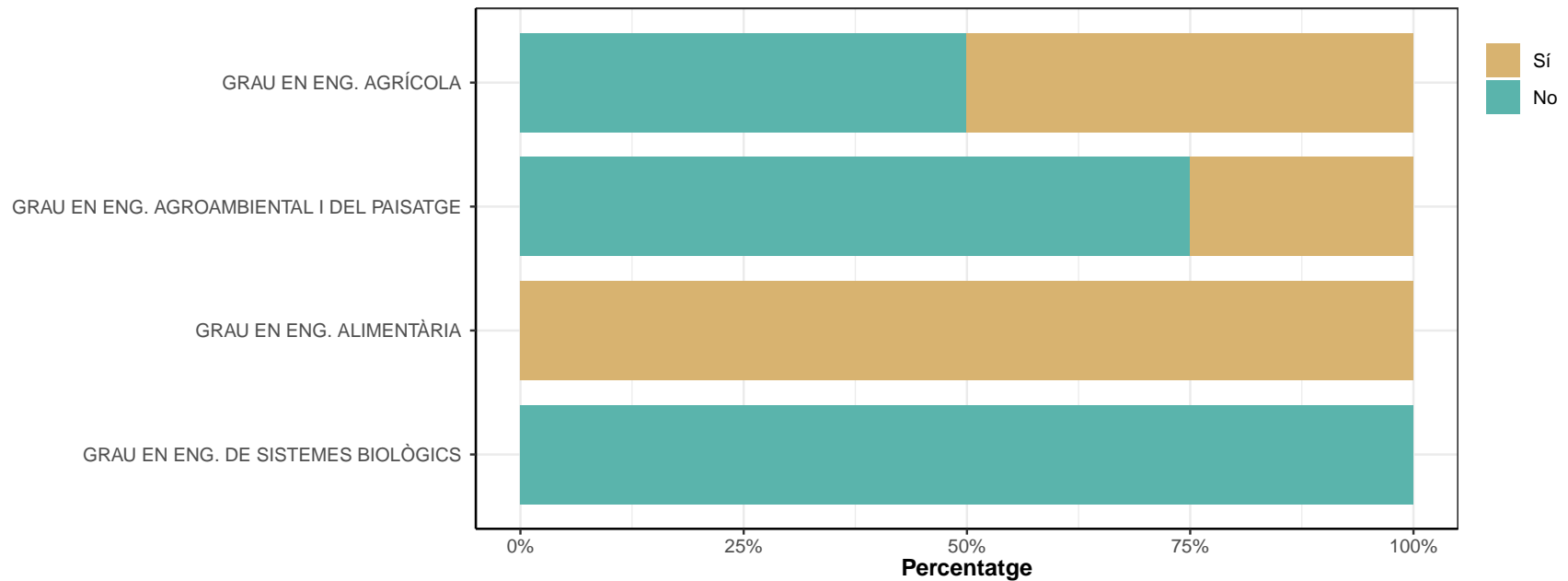

### E3.2 Quin nivell?

\* Només responen els que han contestat "Compte aliè" a la pregunta E3

	Direcció / gestió		Tècnic superior (requeria estudis universitaris)		Qualificat (requeria almenys formació professional)		No qualificat		Altres		Ns/Nc	
	n	%	n	%	n	%	n	%	n	%	n	%
GRAU EN ENG. AGRÍCOLA	2	28.6	0	0	2	28.6	3	42.9	0	0	0	0
GRAU EN ENG. AGROAMBIENTAL I DEL PAISATGE	1	14.3	2	28.6	2	28.6	2	28.6	0	0	0	0
GRAU EN ENG. ALIMENTÀRIA	3	21.4	3	21.4	4	28.6	3	21.4	0	0	1	7.1
GRAU EN ENG. DE SISTEMES BIOLÒGICS	2	18.2	0	0	3	27.3	6	54.5	0	0	0	0
<b>TOTAL</b>	<b>8</b>	<b>20.5</b>	<b>5</b>	<b>12.8</b>	<b>11</b>	<b>28.2</b>	<b>14</b>	<b>35.9</b>	<b>0</b>	<b>0</b>	<b>1</b>	<b>2.6</b>

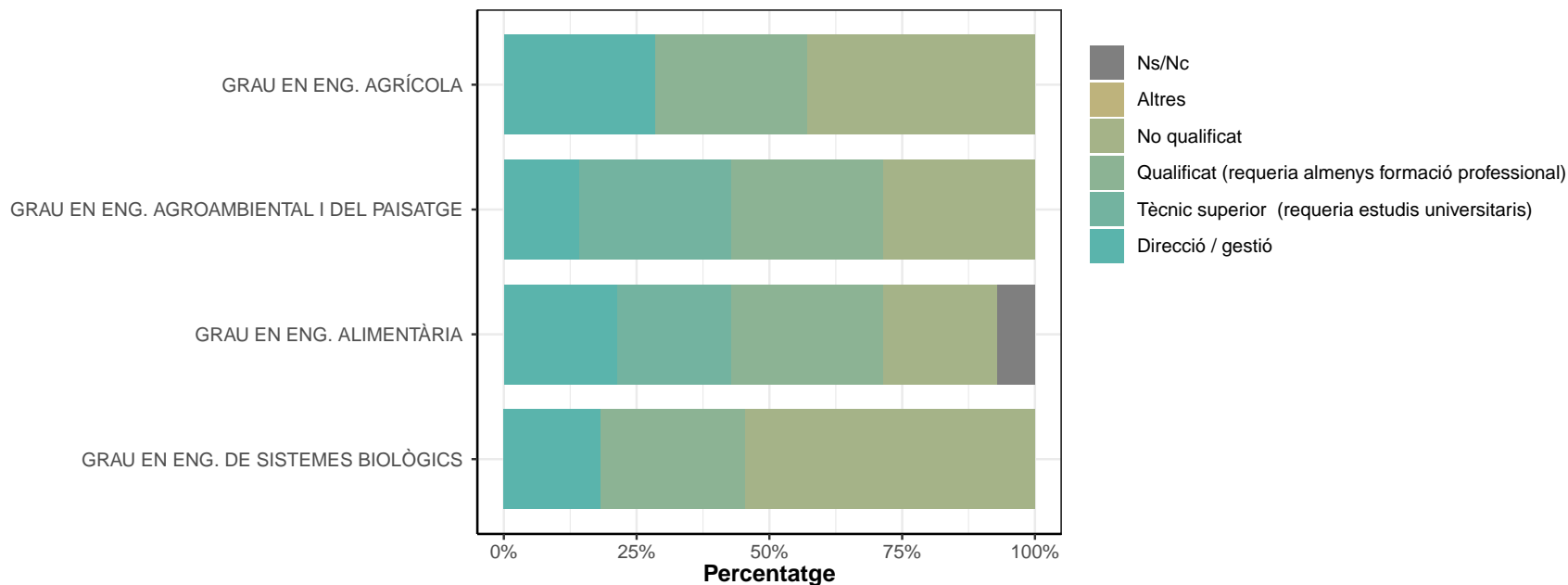

**E4. Pel que fa a l'ocupació de la mare (figura materna), durant els vostres estudis universitaris treballava per:**

	Compte propi		Compte aliè		No ha treballat mai / No correspon		Ns/Nc	
	n	%	n	%	n	%	n	%
GRAU EN ENG. AGRÍCOLA	2	14.3	8	57.1	4	28.6	0	0
GRAU EN ENG. AGROAMBIENTAL I DEL PAISATGE	1	8.3	10	83.3	1	8.3	0	0
GRAU EN ENG. ALIMENTÀRIA	6	30	9	45	5	25	0	0
GRAU EN ENG. DE SISTEMES BIOLÒGICS	1	7.7	8	61.5	4	30.8	0	0
<b>TOTAL</b>	<b>10</b>	<b>16.9</b>	<b>35</b>	<b>59.3</b>	<b>14</b>	<b>23.7</b>	<b>0</b>	<b>0</b>

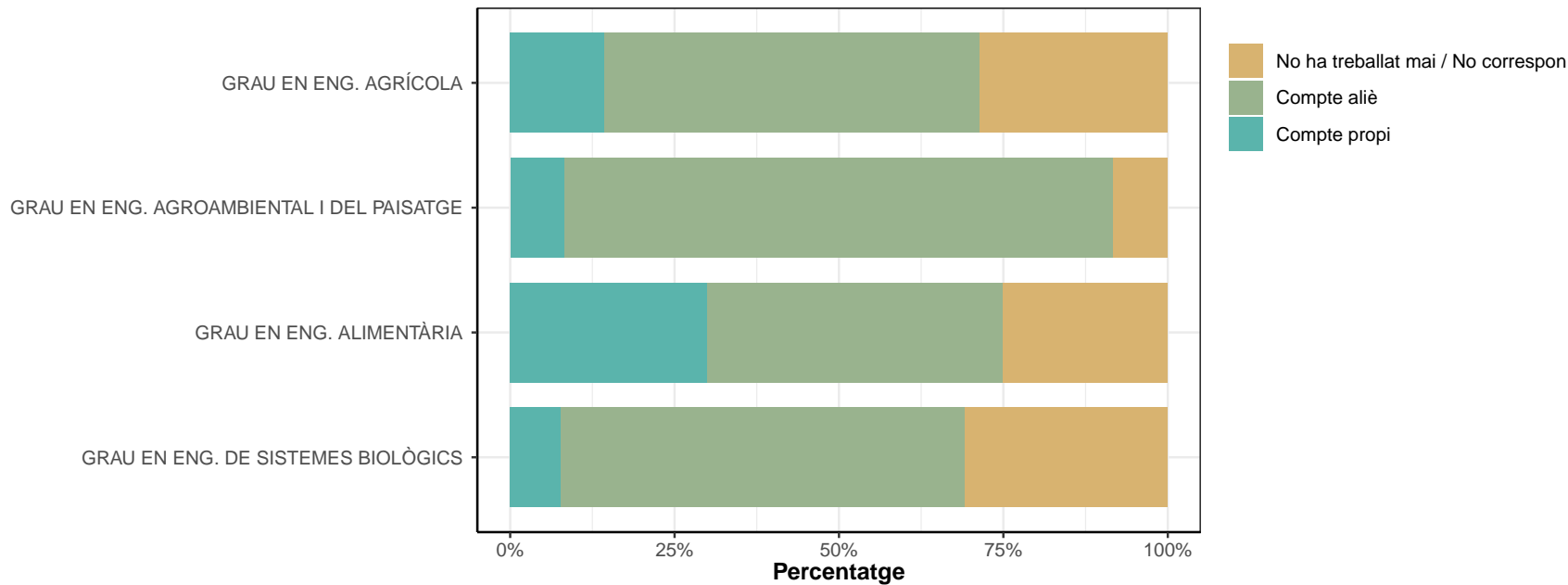

### E4.1. És una feina que requeria formació universitària?

\* Només responen els que han contestat "Compte propi" a la pregunta E4

	No		Sí		Ns/Nc	
	n	%	n	%	n	%
GRAU EN ENG. AGRÍCOLA	2	100	0	0	0	0
GRAU EN ENG. AGROAMBIENTAL I DEL PAISATGE	1	100	0	0	0	0
GRAU EN ENG. ALIMENTÀRIA	4	66.7	2	33.3	0	0
GRAU EN ENG. DE SISTEMES BIOLÒGICS	1	100	0	0	0	0
TOTAL	8	80	2	20	0	0

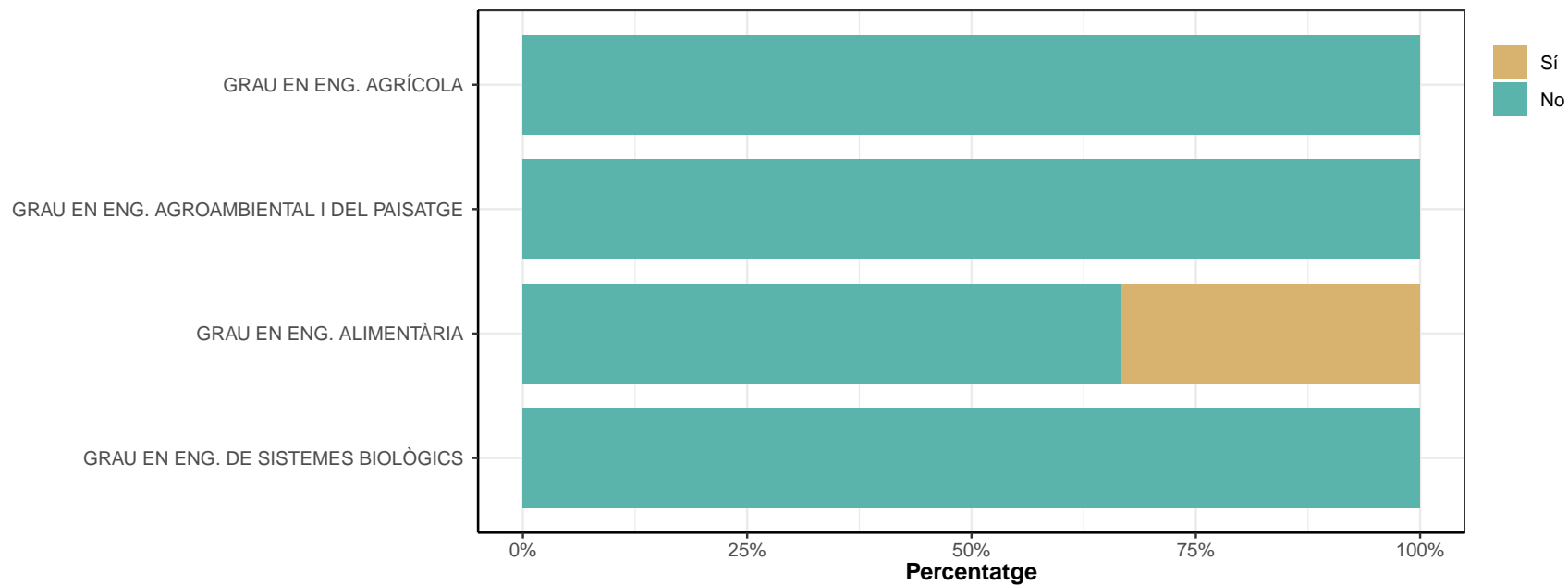

## E4.2. Quin nivell?

\* Només responen els que han contestat "Compte aliè" a la pregunta E4

	Direcció / gestió		Tècnica superior (requeria estudis universitaris)		Qualificada (requeria almenys formació professional)		No qualificada		Altres		Ns/Nc	
	n	%	n	%	n	%	n	%	n	%	n	%
GRAU EN ENG. AGRÍCOLA	1	12.5	1	12.5	5	62.5	1	12.5	0	0	0	0
GRAU EN ENG. AGROAMBIENTAL I DEL PAISATGE	0	0	3	30	5	50	2	20	0	0	0	0
GRAU EN ENG. ALIMENTÀRIA	1	11.1	3	33.3	1	11.1	4	44.4	0	0	0	0
GRAU EN ENG. DE SISTEMES BIOLÒGICS	0	0	3	37.5	1	12.5	4	50	0	0	0	0
<b>TOTAL</b>	<b>2</b>	<b>5.7</b>	<b>10</b>	<b>28.6</b>	<b>12</b>	<b>34.3</b>	<b>11</b>	<b>31.4</b>	<b>0</b>	<b>0</b>	<b>0</b>	<b>0</b>

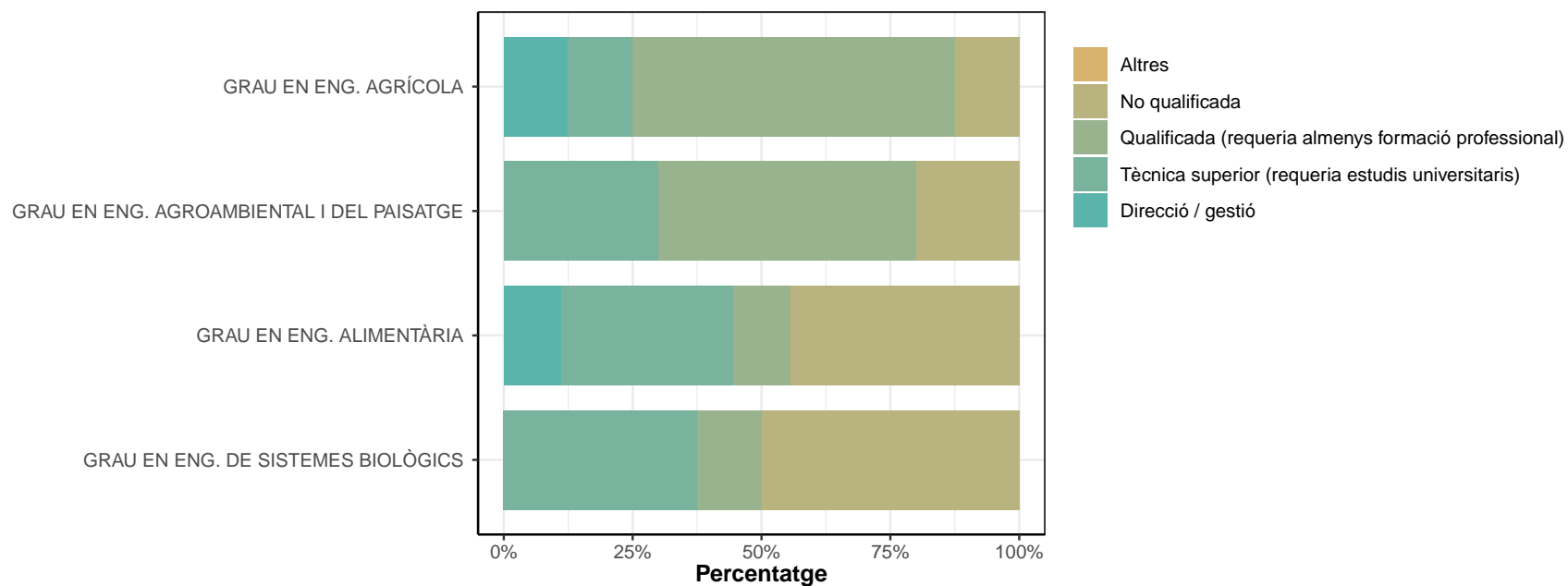



E5. Quina és la situació que us defineix millor?

	Els meus progenitors i jo nascuts a l'estat espanyol		Els meus progenitors nascuts en un altre país i jo nascut a l'estat espanyol		Els meus progenitors i jo nascuts fora de l'estat espanyol		Altres		Ns/Nc	
	n	%	n	%	n	%	n	%	n	%
GRAU EN ENG. AGRÍCOLA	11	78.6	1	7.1	2	14.3	0	0	0	0
GRAU EN ENG. AGROAMBIENTAL I DEL PAISATGE	9	75	1	8.3	1	8.3	0	0	1	8.3
GRAU EN ENG. ALIMENTÀRIA	13	65	2	10	4	20	1	5	0	0
GRAU EN ENG. DE SISTEMES BIOLÒGICS	11	84.6	0	0	1	7.7	1	7.7	0	0
TOTAL	44	74.6	4	6.8	8	13.6	2	3.4	1	1.7

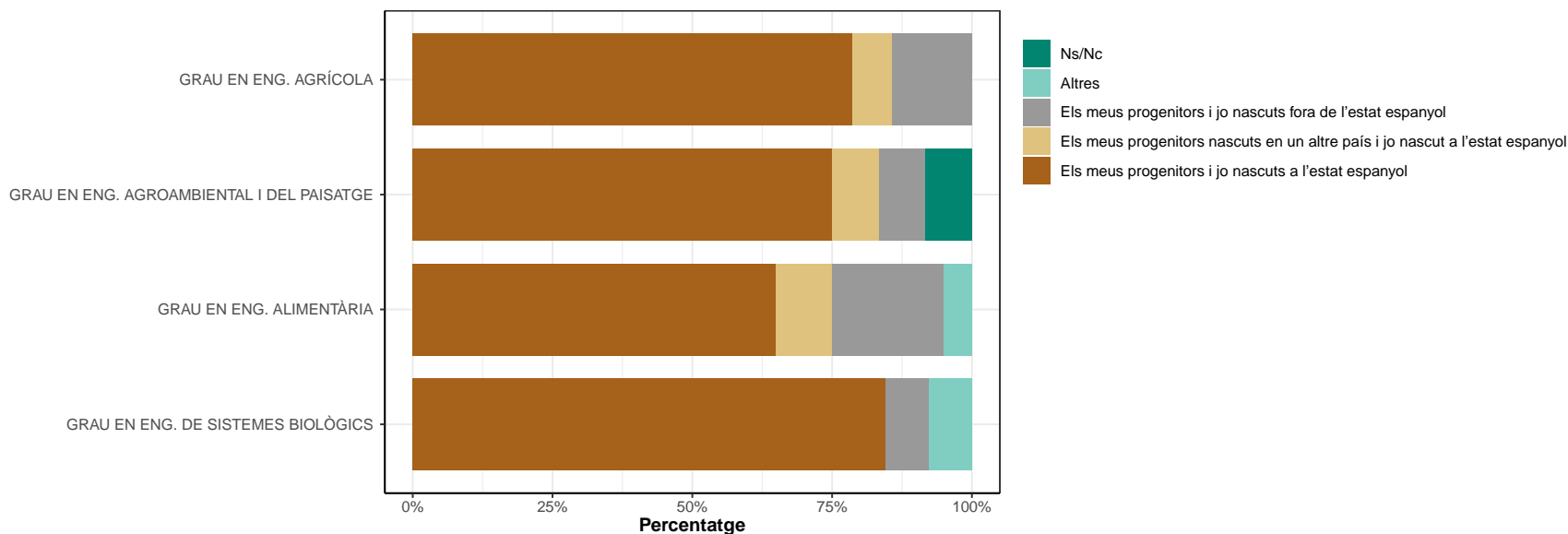

**F: EN CAS D'ATUR**

\* Només els que han contestat "No" a la pregunta A1

**F1. Actualment esteu buscant feina?**

	No		Sí		Ns/Nc	
	n	%	n	%	n	%
GRAU EN ENG. AGRÍCOLA	0	0	2	100	0	0
GRAU EN ENG. AGROAMBIENTAL I DEL PAISATGE	0	0	1	100	0	0
GRAU EN ENG. ALIMENTÀRIA	0	0	0	0	0	0
GRAU EN ENG. DE SISTEMES BIOLÒGICS	0	0	3	100	0	0
TOTAL	0	0	6	100	0	0

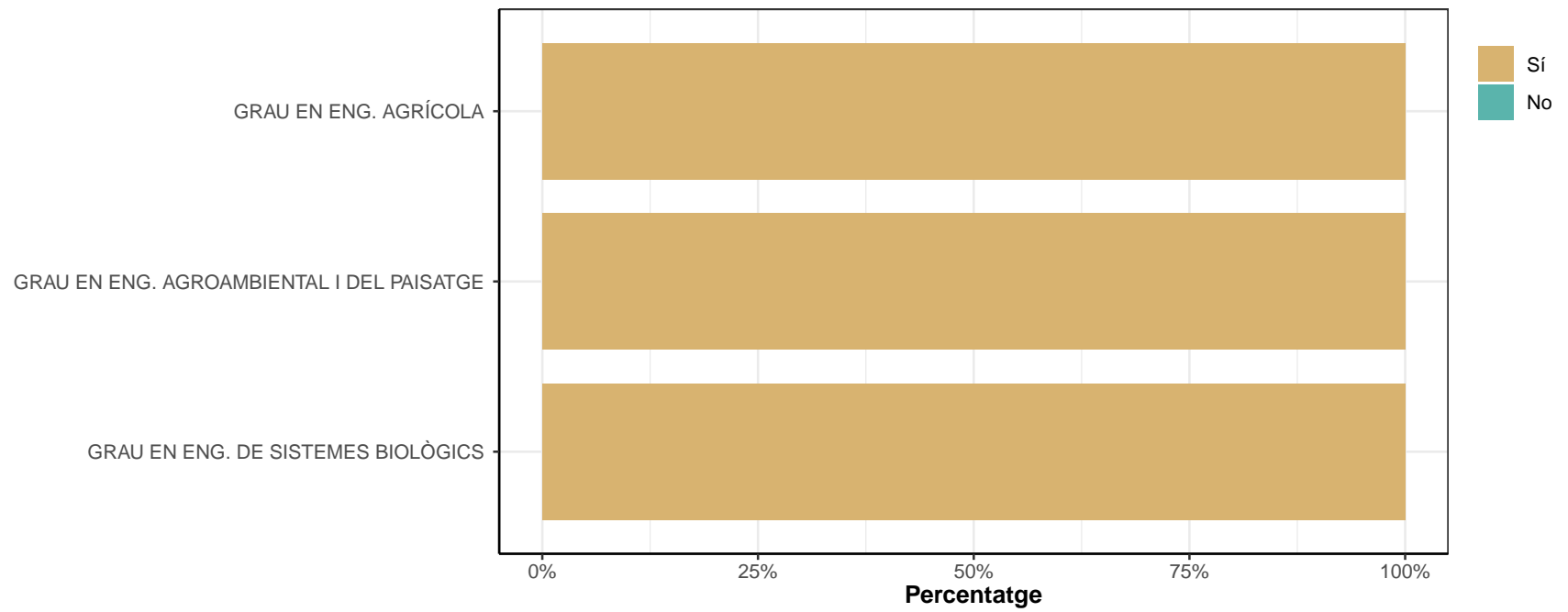

**F2. En cas que NO, per quins motius?**

Ningú ha marcat 'No he treballat' a la pregunta A1.

**F3. Quant de temps fa que cerqueu feina?**

\* Només responen si han contestat "Sí" a la pregunta F1

	Menys de 6 mesos		Entre 6 mesos i 1 any		Entre 1 i 2 anys		Més de 2 anys		Ns/Nc	
	n	%	n	%	n	%	n	%	n	%
GRAU EN ENG. AGRÍCOLA	1	50	1	50	0	0	0	0	0	0
GRAU EN ENG. AGROAMBIENTAL I DEL PAISATGE	0	0	1	100	0	0	0	0	0	0
GRAU EN ENG. ALIMENTÀRIA	0	0	0	0	0	0	0	0	0	0
GRAU EN ENG. DE SISTEMES BIOLÒGICS	2	66.7	1	33.3	0	0	0	0	0	0
TOTAL	3	50	3	50	0	0	0	0	0	0

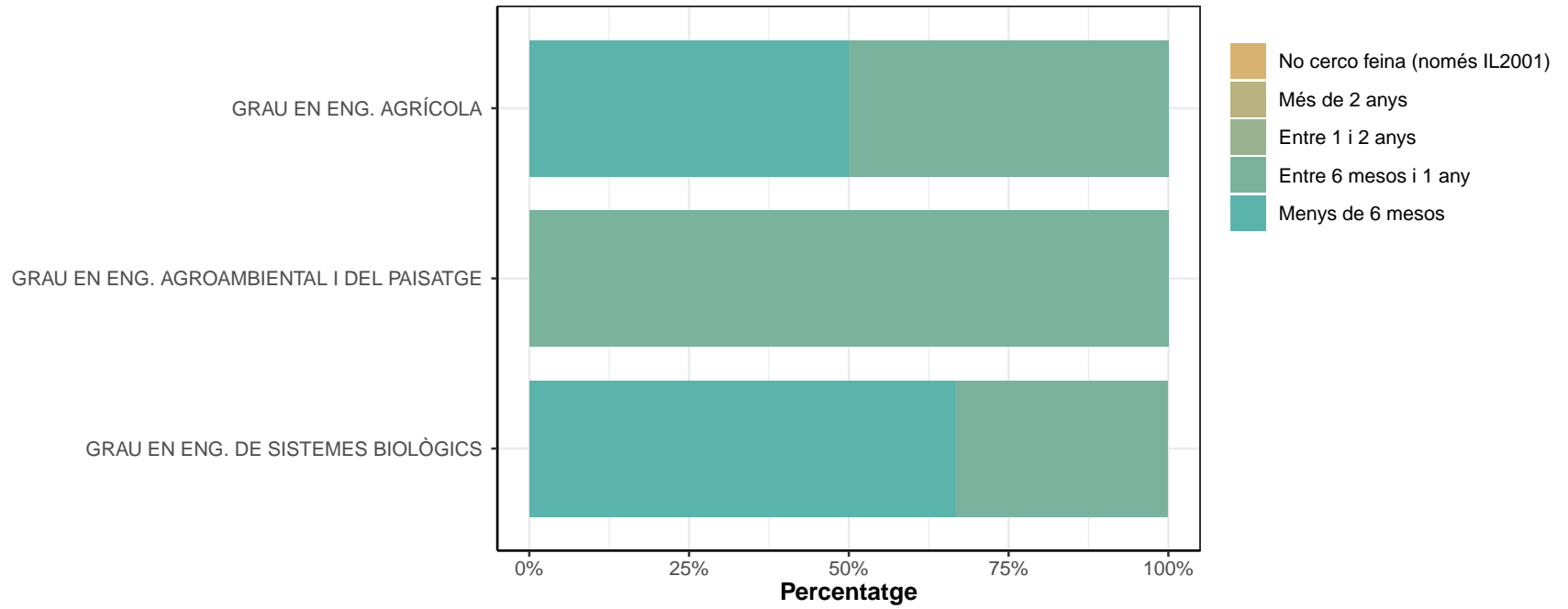

#### F4. VALORACIÓ DELS SEGÜENTS ELEMENTS PEL QUE FA A LES DIFICULTATS PER TROBAR FEINA

##### Mancances en la formació universitària rebuda.

\* Escala de valoració: 1=gens important; 7=molt important; NS/NC

\* n: Nombre de respostes

	1		2		3		4		5		6		7		NS/NC		Mitjana	Desv. Tipus
	n	%	n	%	n	%	n	%	n	%	n	%	n	%	n	%		
GRAU EN ENG. AGRÍCOLA	1	50	1	50	0	0	0	0	0	0	0	0	0	0	0	0	1.5	0.71
GRAU EN ENG. AGROAMBIENTAL I DEL PAISATGE	1	100	0	0	0	0	0	0	0	0	0	0	0	0	0	0	1	0
GRAU EN ENG. ALIMENTÀRIA	0	0	0	0	0	0	0	0	0	0	0	0	0	0	0	0	0	0
GRAU EN ENG. DE SISTEMES BIOLÒGICS	0	0	0	0	0	0	1	33.3	2	66.7	0	0	0	0	0	0	4.7	0.58
TOTAL	2	33.3	1	16.7	0	0	1	16.7	2	33.3	0	0	0	0	0	0	3	1.9

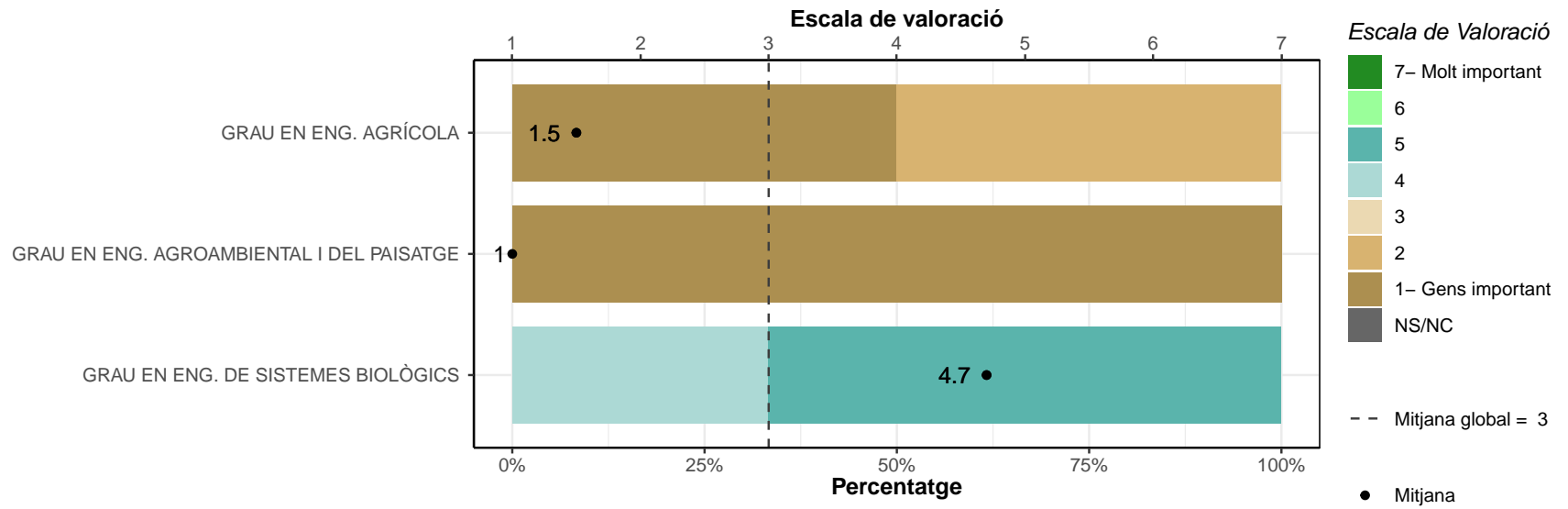



Activitats personals que impedeixen treballar (continuar estudiant, família, altres...).

	1		2		3		4		5		6		7		NS/NC		Mitjana	Desv. Tipus
	n	%	n	%	n	%	n	%	n	%	n	%	n	%	n	%		
GRAU EN ENG. AGRÍCOLA	2	100	0	0	0	0	0	0	0	0	0	0	0	0	0	0	1	0
GRAU EN ENG. AGROAMBIENTAL I DEL PAISATGE	0	0	1	100	0	0	0	0	0	0	0	0	0	0	0	0	2	0
GRAU EN ENG. ALIMENTÀRIA	0	0	0	0	0	0	0	0	0	0	0	0	0	0	0	0	0	0
GRAU EN ENG. DE SISTEMES BIOLÒGICS	1	33.3	2	66.7	0	0	0	0	0	0	0	0	0	0	0	0	1.7	0.58
TOTAL	3	50	3	50	0	0	0	0	0	0	0	0	0	0	0	0	1.5	0.55

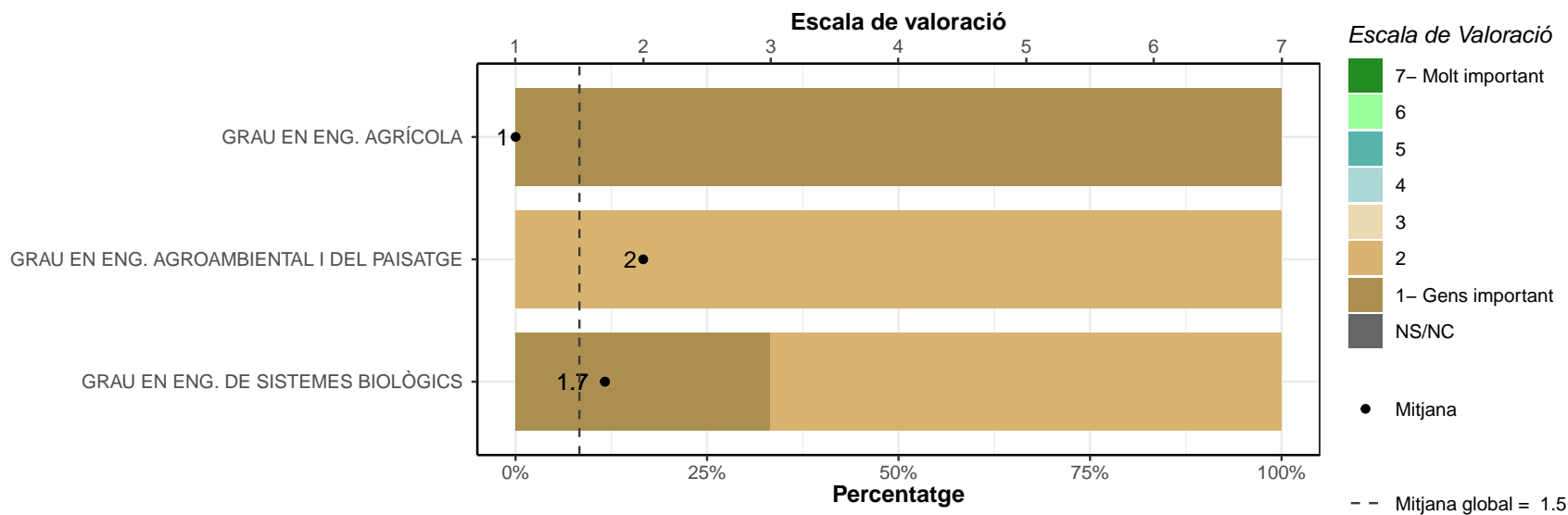

**Manca de pràctica professional.**

	1		2		3		4		5		6		7		NS/NC		Mitjana	Desv. Tipus
	n	%	n	%	n	%	n	%	n	%	n	%	n	%	n	%		
GRAU EN ENG. AGRÍCOLA	1	50	0	0	0	0	0	0	0	0	0	0	1	50	0	0	4	4.24
GRAU EN ENG. AGROAMBIENTAL I DEL PAISATGE	0	0	0	0	1	100	0	0	0	0	0	0	0	0	0	0	3	0
GRAU EN ENG. ALIMENTÀRIA	0	0	0	0	0	0	0	0	0	0	0	0	0	0	0	0	0	0
GRAU EN ENG. DE SISTEMES BIOLÒGICS	0	0	0	0	0	0	1	33.3	1	33.3	0	0	1	33.3	0	0	5.3	1.53
<b>TOTAL</b>	<b>1</b>	<b>16.7</b>	<b>0</b>	<b>0</b>	<b>1</b>	<b>16.7</b>	<b>1</b>	<b>16.7</b>	<b>1</b>	<b>16.7</b>	<b>0</b>	<b>0</b>	<b>2</b>	<b>33.3</b>	<b>0</b>	<b>0</b>	<b>4.5</b>	<b>2.35</b>

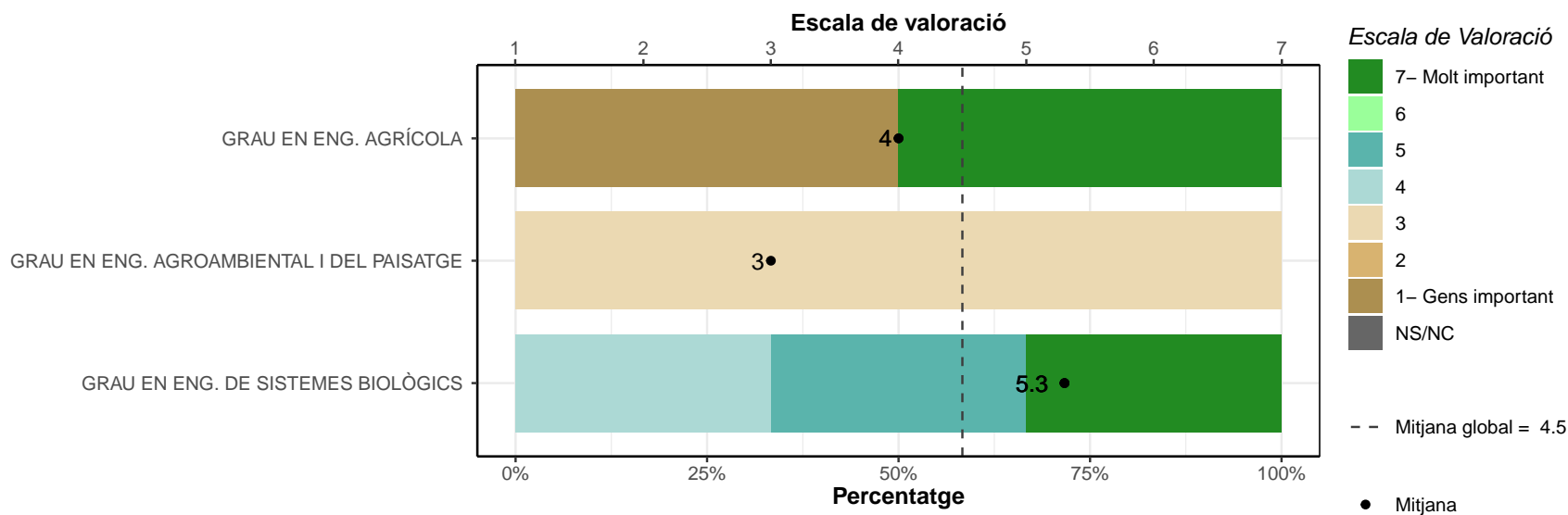

**Exigència de tenir una feina que m'agradi.**

	1		2		3		4		5		6		7		NS/NC		Mitjana	Desv. Tipus
	n	%	n	%	n	%	n	%	n	%	n	%	n	%	n	%		
GRAU EN ENG. AGRÍCOLA	0	0	0	0	0	0	0	0	0	0	1	50	1	50	0	0	6.5	0.71
GRAU EN ENG. AGROAMBIENTAL I DEL PAISATGE	0	0	0	0	0	0	0	0	1	100	0	0	0	0	0	0	5	0
GRAU EN ENG. ALIMENTÀRIA	0	0	0	0	0	0	0	0	0	0	0	0	0	0	0	0	0	0
GRAU EN ENG. DE SISTEMES BIOLÒGICS	0	0	0	0	0	0	0	0	2	66.7	0	0	1	33.3	0	0	5.7	1.15
<b>TOTAL</b>	0	0	0	0	0	0	0	0	3	50	1	16.7	2	33.3	0	0	5.8	0.98

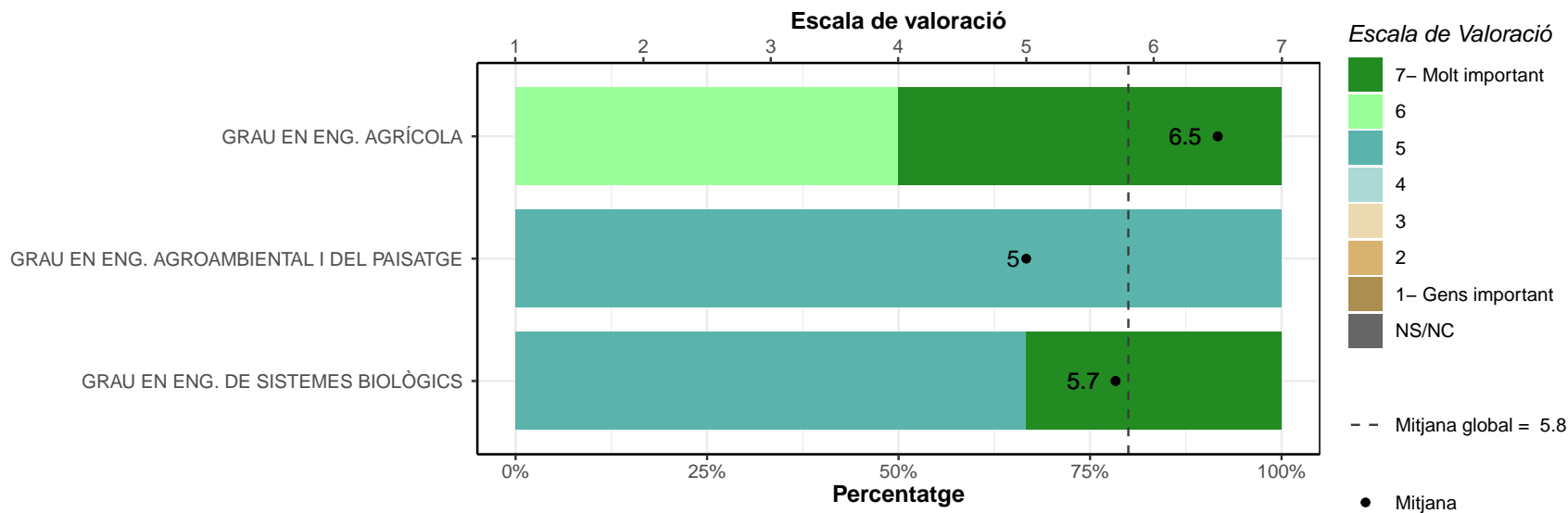

**Manca de coneixements sobre el mercat laboral.**

	1		2		3		4		5		6		7		NS/NC		Mitjana	Desv. Tipus
	n	%	n	%	n	%	n	%	n	%	n	%	n	%	n	%		
GRAU EN ENG. AGRÍCOLA	1	50	0	0	1	50	0	0	0	0	0	0	0	0	0	0	2	1.41
GRAU EN ENG. AGROAMBIENTAL I DEL PAISATGE	0	0	0	0	0	0	1	100	0	0	0	0	0	0	0	0	4	0
GRAU EN ENG. ALIMENTÀRIA	0	0	0	0	0	0	0	0	0	0	0	0	0	0	0	0	0	0
GRAU EN ENG. DE SISTEMES BIOLÒGICS	0	0	0	0	2	66.7	0	0	0	0	1	33.3	0	0	0	0	4	1.73
<b>TOTAL</b>	<b>1</b>	<b>16.7</b>	<b>0</b>	<b>0</b>	<b>3</b>	<b>50</b>	<b>1</b>	<b>16.7</b>	<b>0</b>	<b>0</b>	<b>1</b>	<b>16.7</b>	<b>0</b>	<b>0</b>	<b>0</b>	<b>0</b>	<b>3.3</b>	<b>1.63</b>

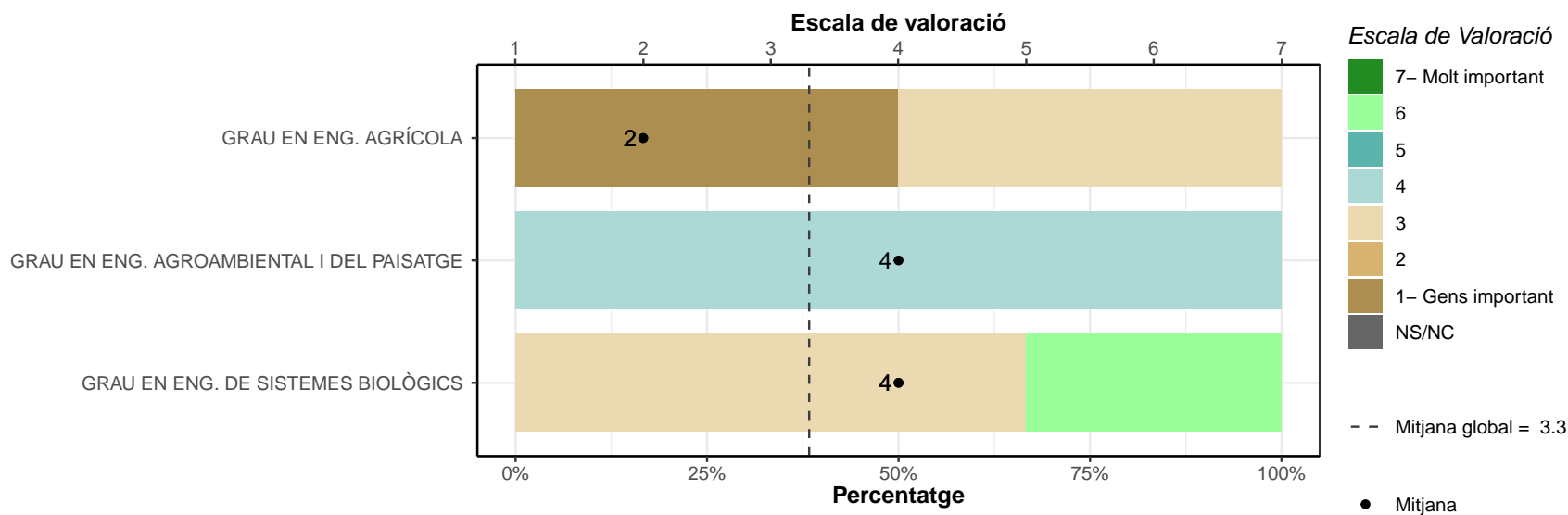

**Exigència de tenir una feina amb un nivell retributiu adequat.**

	1		2		3		4		5		6		7		NS/NC		Mitjana	Desv. Tipus
	n	%	n	%	n	%	n	%	n	%	n	%	n	%	n	%		
GRAU EN ENG. AGRÍCOLA	0	0	0	0	0	0	0	0	0	0	0	0	2	100	0	0	7	0
GRAU EN ENG. AGROAMBIENTAL I DEL PAISATGE	0	0	0	0	1	100	0	0	0	0	0	0	0	0	0	0	3	0
GRAU EN ENG. ALIMENTÀRIA	0	0	0	0	0	0	0	0	0	0	0	0	0	0	0	0	0	0
GRAU EN ENG. DE SISTEMES BIOLÒGICS	0	0	0	0	0	0	0	0	2	66.7	1	33.3	0	0	0	0	5.3	0.58
<b>TOTAL</b>	0	0	0	0	1	16.7	0	0	2	33.3	1	16.7	2	33.3	0	0	5.5	1.52

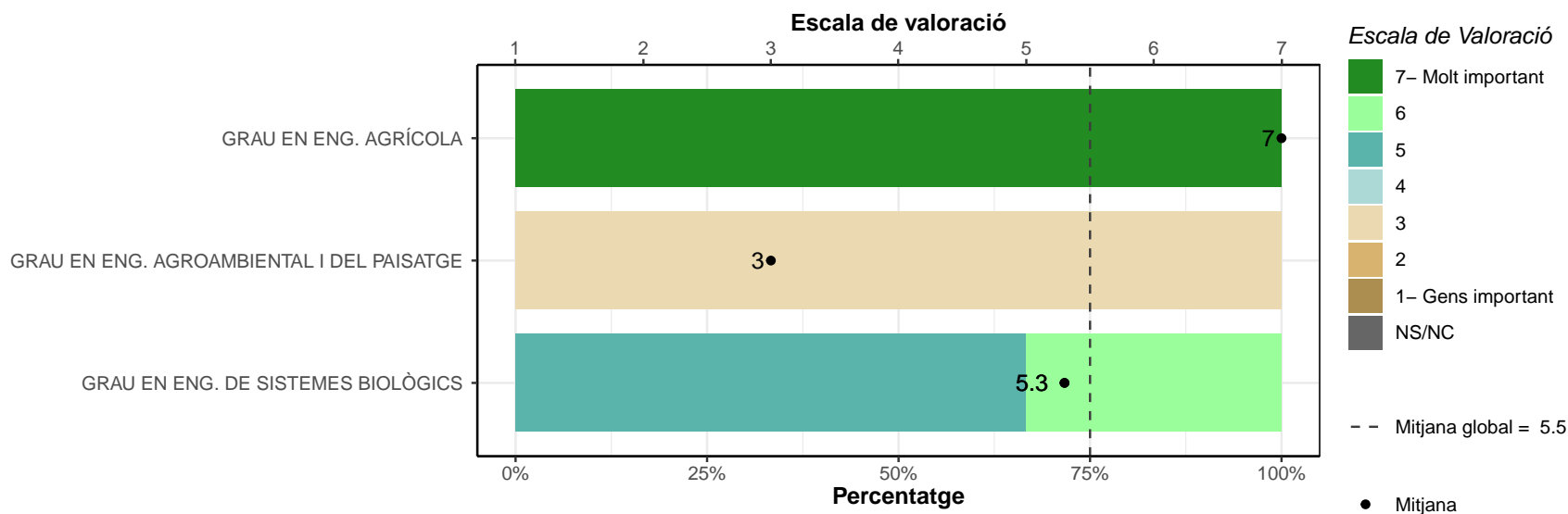

**Manca de coneixements d'idiomes.**

	1		2		3		4		5		6		7		NS/NC		Mitjana	Desv. Tipus
	n	%	n	%	n	%	n	%	n	%	n	%	n	%	n	%		
GRAU EN ENG. AGRÍCOLA	2	100	0	0	0	0	0	0	0	0	0	0	0	0	0	0	1	0
GRAU EN ENG. AGROAMBIENTAL I DEL PAISATGE	0	0	0	0	0	0	0	0	1	100	0	0	0	0	0	0	5	0
GRAU EN ENG. ALIMENTÀRIA	0	0	0	0	0	0	0	0	0	0	0	0	0	0	0	0	0	0
GRAU EN ENG. DE SISTEMES BIOLÒGICS	1	33.3	0	0	0	0	0	0	1	33.3	1	33.3	0	0	0	0	4	2.65
<b>TOTAL</b>	<b>3</b>	<b>50</b>	<b>0</b>	<b>0</b>	<b>0</b>	<b>0</b>	<b>0</b>	<b>0</b>	<b>2</b>	<b>33.3</b>	<b>1</b>	<b>16.7</b>	<b>0</b>	<b>0</b>	<b>0</b>	<b>0</b>	<b>3.2</b>	<b>2.4</b>

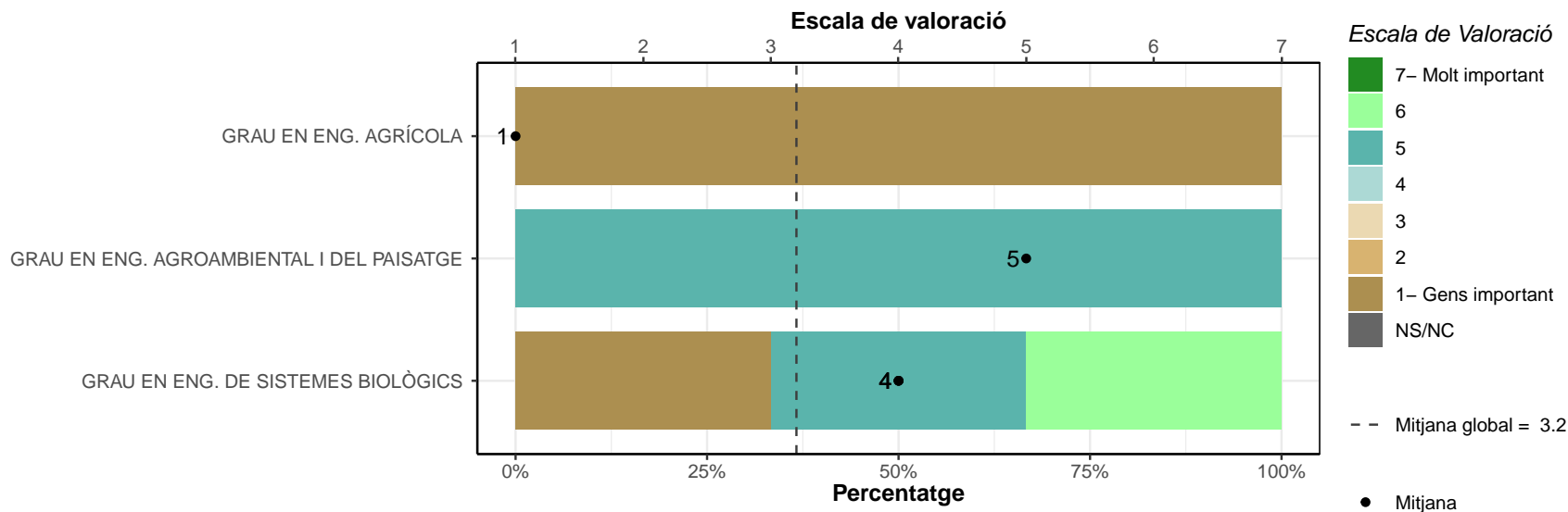

**Manca de coneixements en informàtica.**

	1		2		3		4		5		6		7		NS/NC		Mitjana	Desv. Tipus
	n	%	n	%	n	%	n	%	n	%	n	%	n	%	n	%		
GRAU EN ENG. AGRÍCOLA	2	100	0	0	0	0	0	0	0	0	0	0	0	0	0	0	1	0
GRAU EN ENG. AGROAMBIENTAL I DEL PAISATGE	0	0	1	100	0	0	0	0	0	0	0	0	0	0	0	0	2	0
GRAU EN ENG. ALIMENTÀRIA	0	0	0	0	0	0	0	0	0	0	0	0	0	0	0	0	0	0
GRAU EN ENG. DE SISTEMES BIOLÒGICS	1	33.3	1	33.3	0	0	0	0	1	33.3	0	0	0	0	0	0	2.7	2.08
<b>TOTAL</b>	<b>3</b>	<b>50</b>	<b>2</b>	<b>33.3</b>	<b>0</b>	<b>0</b>	<b>0</b>	<b>0</b>	<b>1</b>	<b>16.7</b>	<b>0</b>	<b>0</b>	<b>0</b>	<b>0</b>	<b>0</b>	<b>2</b>	<b>1.55</b>	

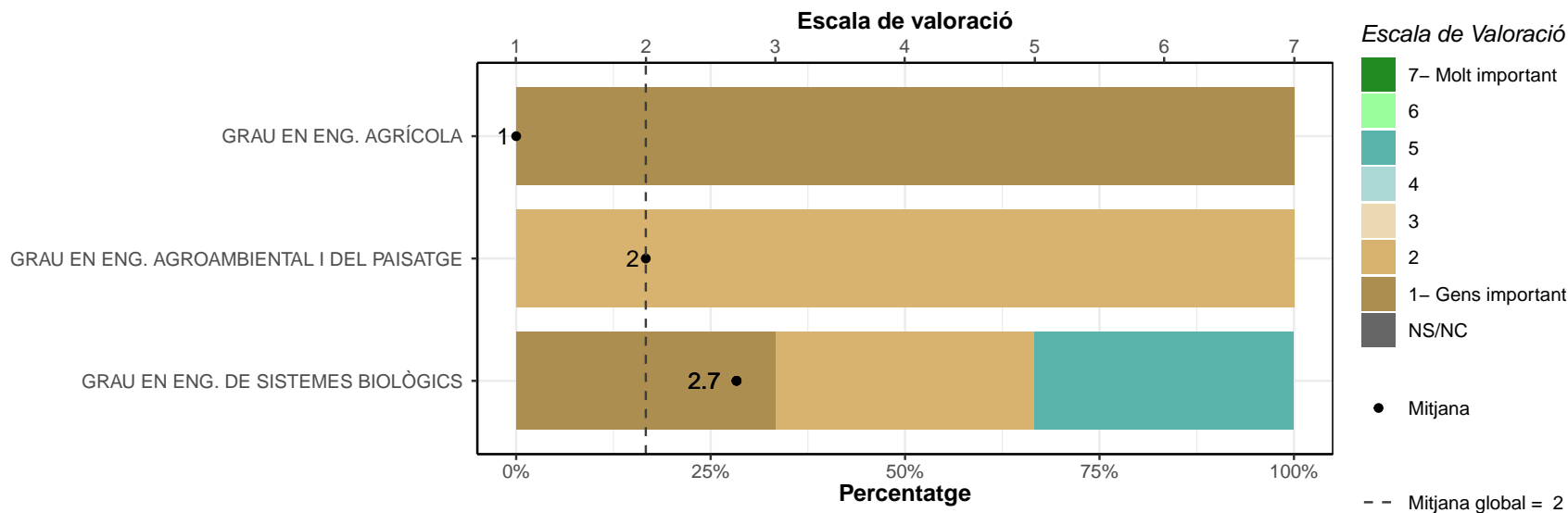

**Manca d'habilitats o de coneixements complementaris.**

	1		2		3		4		5		6		7		NS/NC		Mitjana	Desv. Tipus
	n	%	n	%	n	%	n	%	n	%	n	%	n	%	n	%		
GRAU EN ENG. AGRÍCOLA	2	100	0	0	0	0	0	0	0	0	0	0	0	0	0	0	1	0
GRAU EN ENG. AGROAMBIENTAL I DEL PAISATGE	0	0	1	100	0	0	0	0	0	0	0	0	0	0	0	0	2	0
GRAU EN ENG. ALIMENTÀRIA	0	0	0	0	0	0	0	0	0	0	0	0	0	0	0	0	0	0
GRAU EN ENG. DE SISTEMES BIOLÒGICS	1	33.3	1	33.3	0	0	1	33.3	0	0	0	0	0	0	0	0	2.3	1.53
<b>TOTAL</b>	<b>3</b>	<b>50</b>	<b>2</b>	<b>33.3</b>	<b>0</b>	<b>0</b>	<b>1</b>	<b>16.7</b>	<b>0</b>	<b>0</b>	<b>0</b>	<b>0</b>	<b>0</b>	<b>0</b>	<b>0</b>	<b>0</b>	<b>1.8</b>	<b>1.17</b>

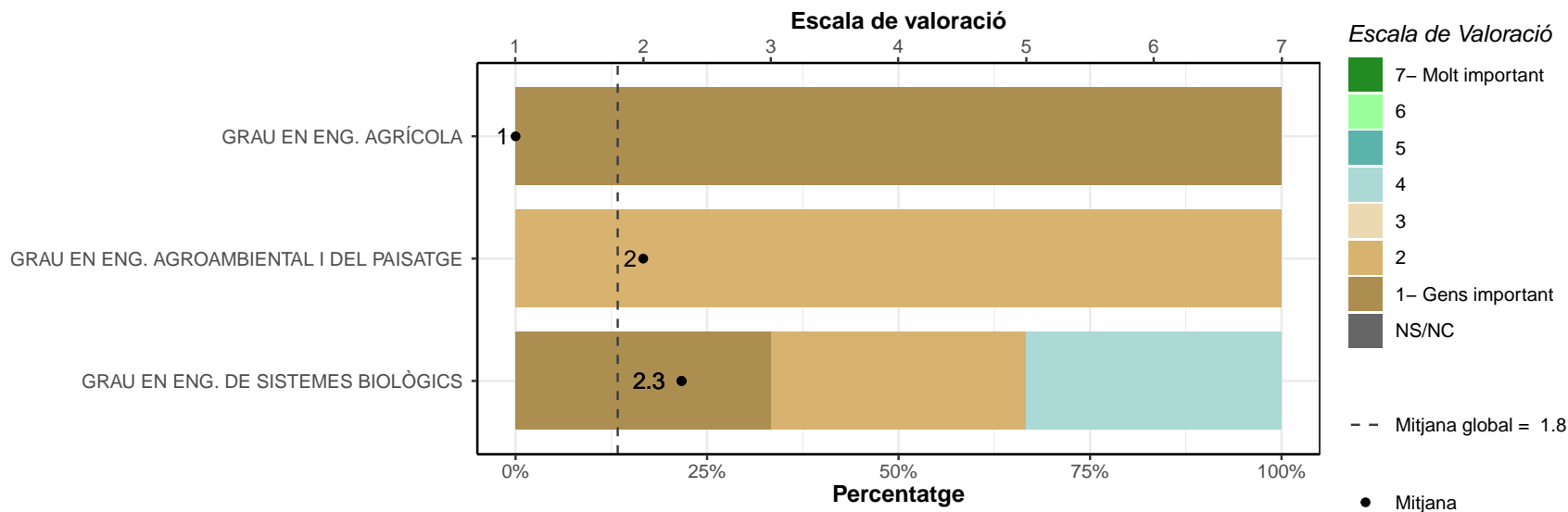



**F5. Des que us vau graduar, quantes feines heu rebutjat per considerar-les poc adequades?**

	0		2		3		5		Més de 7		Ns/Nc	
	n	%	n	%	n	%	n	%	n	%	n	%
GRAU EN ENG. AGRÍCOLA	1	50	1	50	0	0	0	0	0	0	0	0
GRAU EN ENG. AGROAMBIENTAL I DEL PAISATGE	1	100	0	0	0	0	0	0	0	0	0	0
GRAU EN ENG. ALIMENTÀRIA	0	0	0	0	0	0	0	0	0	0	0	0
GRAU EN ENG. DE SISTEMES BIOLÒGICS	0	0	0	0	1	33.3	1	33.3	1	33.3	0	0
TOTAL	2	33.3	1	16.7	1	16.7	1	16.7	1	16.7	0	0

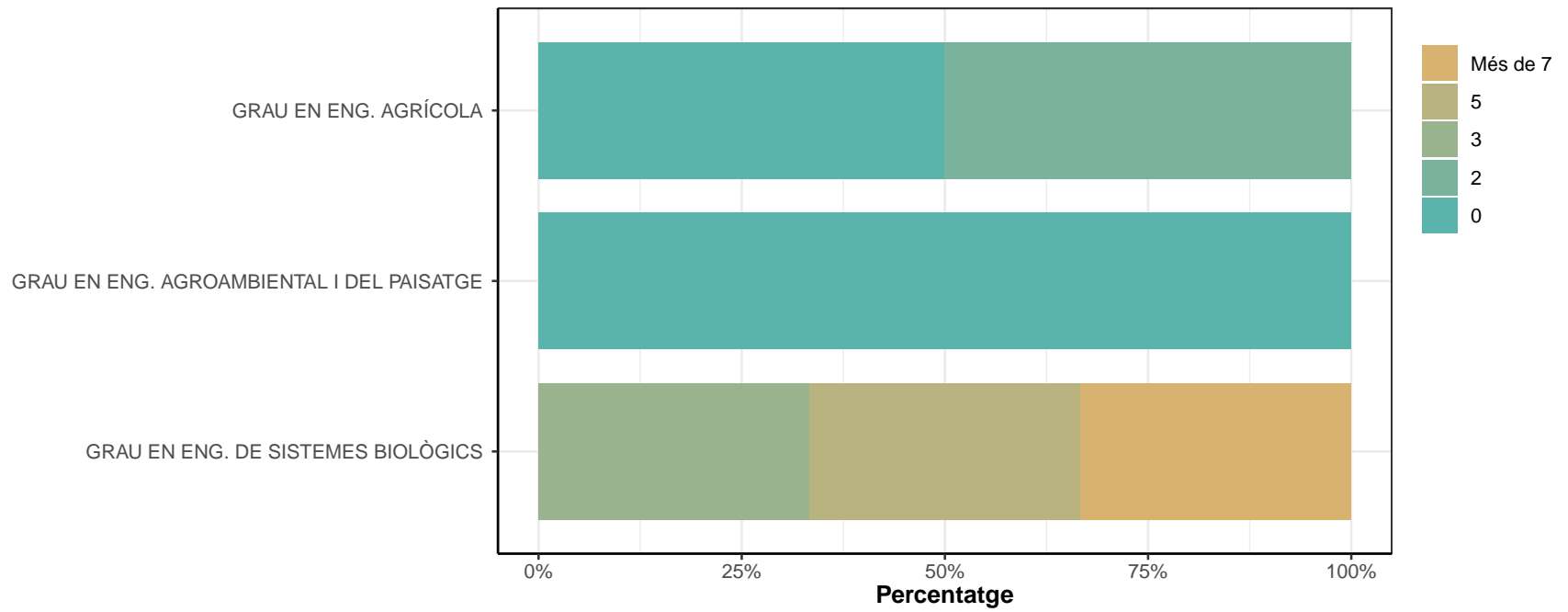

## G: ÍNDEX DE QUALITAT OCUPACIONAL (IQO)

Definició: Aquest índex posiciona, en una escala de 0 a 100, la qualitat de la ocupació segons les condicions en: la tipologia i duració del contracte, la retribució econòmica, l'adequació de la titulació amb els estudis i la satisfacció general al lloc de treball.

\* Per més informació consulteu el Capítol 3 de l'informe "Educació superior i treball a Catalunya: anàlisi dels factors d'inserció laboral"

Estudi	Dones	Mitjana IQO	Homes	Mitjana IQO	Mitjana IQO
GRAU EN ENG. AGRÍCOLA	5	51.9	5	64.1	58.0
GRAU EN ENG. AGROAMBIENTAL I DEL PAISATGE	2	66.7	9	61.8	62.7
GRAU EN ENG. ALIMENTÀRIA	18	56.2	2	71.8	57.8
GRAU EN ENG. DE SISTEMES BIOLÒGICS	4	65.0	6	51.4	56.9
TOTAL	29	57.4	22	60.4	58.7

*La taula mostra el nombre d'observacions a partir del qual es calcula la mitjana de l'IQO que pot no coincidir amb la mostra total que apareix a la taula de participació*