



UNIVERSITAT POLITÈCNICA DE CATALUNYA  
BARCELONATECH

Gabinet de Planificació, Avaluació i Qualitat

# Informe de resultats

## Enquesta d'Inserció Laboral als Graduats/des - Edició 2020

### Facultat d'Òptica i Optometria de Terrassa (FOOT)

Gabinet de Planificació, Avaluació i Qualitat (GPAQ)

Universitat Politècnica de Catalunya (UPC)

## Índex

<b>0. Fitxa Tècnica</b>	<b>1</b>
<b>A: DADES PERSONALS I ACADÈMIQUES</b>	<b>3</b>
<b>B: EN RELACIÓ AMB LA VOSTRA FEINA ACTUAL (la principal) O LA VOSTRA DARRERA FEINA:</b>	<b>9</b>
<b>C: VALORACIÓ DE LA SATISFACCIÓ EN RELACIÓ AMB LA VOSTRA FEINA ACTUAL</b>	<b>29</b>
<b>D: VALORACIÓ DE LA FORMACIÓ REBUDA I LA SEVA ADEQUACIÓ AL LLOC DE TREBALL</b>	<b>35</b>
<b>E: RENDIMENT ACADÈMIC I ESTATUS SOCIOECONÒMIC</b>	<b>83</b>
<b>F: EN CAS D'ATUR</b>	<b>92</b>
<b>G: ÍNDEX DE QUALITAT OCUPACIONAL (IQO)</b>	<b>106</b>

## 0. Fitxa Tècnica

**OBJECTIU:** L'enquesta d'inserció laboral té com a objectiu principal obtenir informació sobre la situació laboral dels titulats i titulades (nivell de col·locació, funcions que desenvolupen, valoració que fan de les condicions retributives, de les expectatives de promoció,...) i sobre la valoració que fan dels serveis rebuts al llarg dels seus estudis cursats a la UPC (formació teòrica, pràctica, dèficits de formació respecte les necessitats que tenen al mercat de treball,..).

**REALITZACIÓ DE L'ENQUESTA:** AQU Catalunya.

**EDICIÓ:** 2020.

**POBLACIÓ:** Persones graduades de la promoció corresponent al curs 2015-2016.

**PERÍODE DE REALITZACIÓ:** L'estudi es va dur a terme durant el primer trimestre del 2020 (abans de la pandèmia COVID-19).

**MÈTODE DE REALITZACIÓ:** L'enquesta es va realitzar mitjançant trucades telefòniques.

**CENTRE:** FOOT

Característiques metodològiques	
Instrument	Enquesta
Població total	76
Percentatge de participació	50%
Format	Digital
Periodicitat	Triennial
Error mostral	11.3%

**TAULA DE PARTICIPACIÓ:**

Estudi	Dones	Participació	Homes	Participació	Respostes	Participació	Població Total	Error Mostral
GRAU EN ÒPTICA I OPTOMETRIA	32	84.2	6	15.8	38	50	76	11.3%
TOTAL	32	84.2	6	15.8	38	50	76	11.3%

\* Observació: No es mostren els resultats de les titulacions que hagin obtingut menys de 3 respostes

## A: DADES PERSONALS I ACADÈMIQUES

### A1. Treballeu Actualment?:

	Treballo		No treballo però he treballat després dels estudis		No he treballat mai després dels estudis	
	n	%	n	%	n	%
GRAU EN ÒPTICA I OPTOMETRIA	37	97.4	0	0	1	2.6
TOTAL	37	97.4	0	0	1	2.6

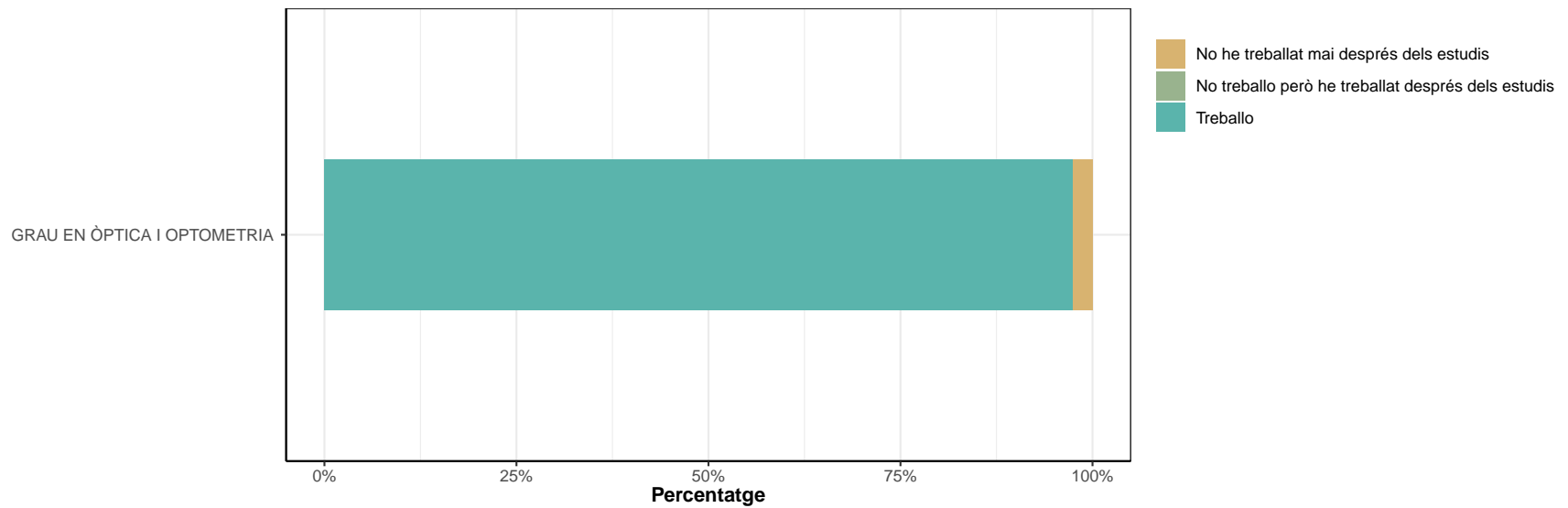

## A2. Quina feina teniu o és la darrera que heu tingut?

\* No contesten els que han respost "No he treballat mai després dels estudis" a la pregunta A1.

---

### GRAU EN ÒPTICA I OPTOMETRIA

---

- autometrista hospital
  - Clase de practica en universidad de optometria
  - clinica oftalmologica
  - clínico, dc. vadall, consultorio
  - consulta de terapia visual
  - departament de compres
  - funcionaria de la generalitat.ambit d'jocupació per aturats
  - graduacion de la vista, pruebas diagnosticas y pre y post operatorios
  - informatica desenvolupadora aplicacions web
  - optico
  - optica
  - optica
  - optica
  - optica
  - OPTICA
  - OPTICA OPTOMETRISTA
  - optica en un hospital
  - optica i optometria a una optica particular
  - optica i optometrista
  - optica optimetrista amb una óptica
  - OPTICA OPTOMETRISTA
  - OPTICA OPTOMETRISTA EN UNA TIENDA
  - Optica optometriste en un clinica
  - Optico
  - optico-optomestrista
  - optico y hospitalario, optcio y oprtometrista
  - opticostrometrista
  - optometria
  - optometrista
  - optometrista
  - optometrista
  - optometrista a general optica
  - optometrista a un centre optic
  - OPTOMETRISTA EN EL HOSPITAL GENERAL DE CATALUÑA Y EN EL SAGRAT COR
  - optometrista en una clinica
  - optometrista y ventas en una tienda de optica
  - Terapeuta visual
-

### A3. Vau treballar durant els dos últims anys de la carrera?:

\* No contesten els que han respost "No he treballat mai després dels estudis" a la pregunta A1.

\* TP = Temps parcial, TC = Temps complet

	No, era estudiant a TC o amb alguna feina intermitent		Sí, estudi i treball a TP relacionat amb els estudis		Sí, estudi i treball a TP no relacionat amb els estudis		Sí, estudi i treball a TC relacionat amb els estudis		Sí, estudi i treball a TC no relacionat amb els estudis		NS/NC	
	n	%	n	%	n	%	n	%	n	%	n	%
GRAU EN ÒPTICA I OPTOMETRIA	14	37.8	12	32.4	2	5.4	8	21.6	1	2.7	0	0
TOTAL	14	37.8	12	32.4	2	5.4	8	21.6	1	2.7	0	0

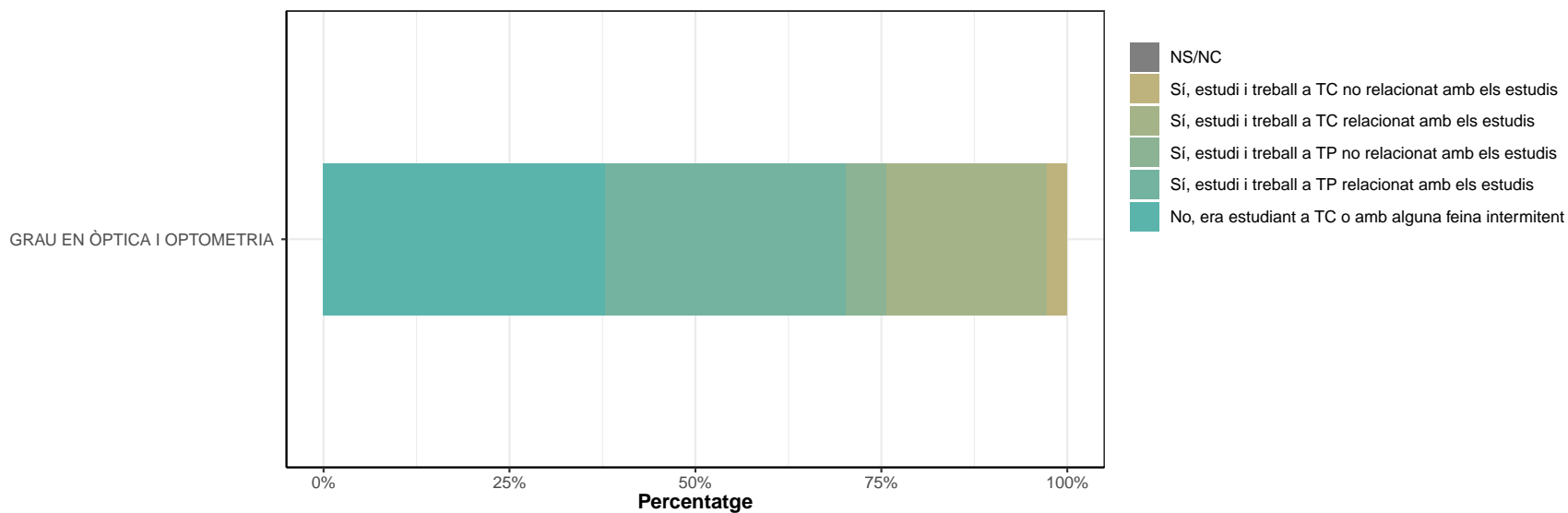

#### A4. Quantes feines heu tingut des que us vau titular?

\* No contesten els que han respost "No he treballat mai després dels estudis" a la pregunta A1. \* Inclou l'actual, si s'escau

	1 feina		2 feines		De 3 a 10 feines		Més de 10 feines		Ns/Nc	
	n	%	n	%	n	%	n	%	n	%
GRAU EN ÒPTICA I OPTOMETRIA	16	43.2	10	27	11	29.7	0	0	0	0
TOTAL	16	43.2	10	27	11	29.7	0	0	0	0

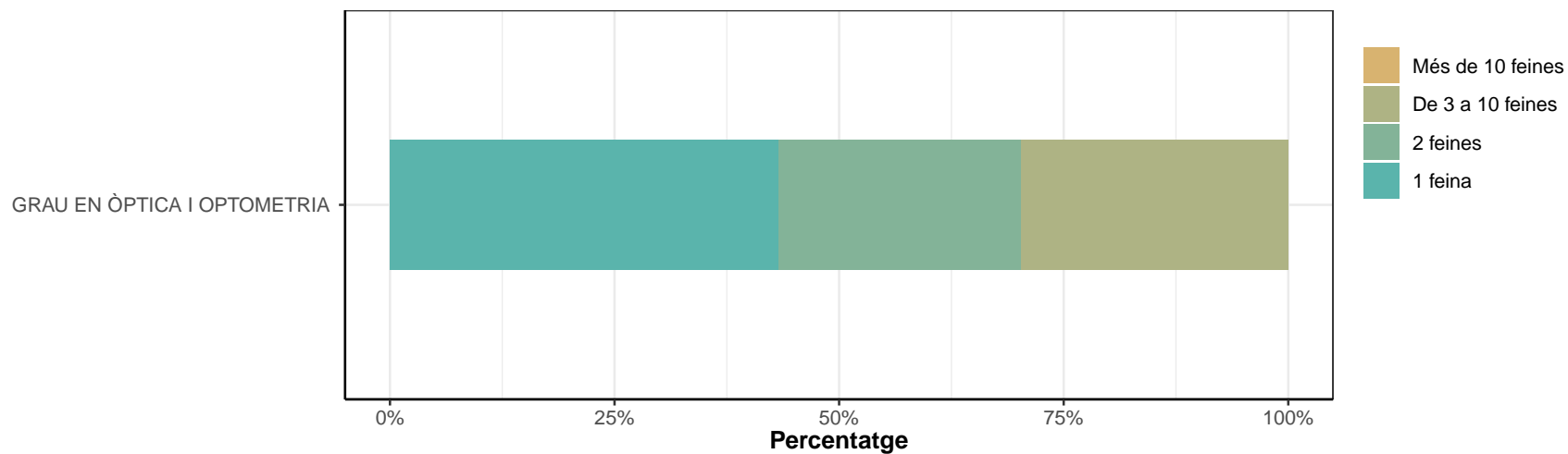



### A5. Quant de temps us va costar trobar la primera feina després de titular-vos?

\* No contesten els que han respost "No he treballat mai després dels estudis" a la pregunta A1.

	Tenia la feina abans d'acabar la carrera		Menys d'1 mes després d'acabar la carrera		Entre 1 i 3 mesos després d'acabar la carrera		Entre 4 i 6 mesos després d'acabar la carrera		Entre 7 mesos i 1 any després d'acabar la carrera		Més d'1 any després d'acabar la carrera		Ns/Nc	
	n	%	n	%	n	%	n	%	n	%	n	%	n	%
GRAU EN ÒPTICA I OPTOMETRIA	20	54.1	11	29.7	1	2.7	1	2.7	3	8.1	1	2.7	0	0
TOTAL	20	54.1	11	29.7	1	2.7	1	2.7	3	8.1	1	2.7	0	0

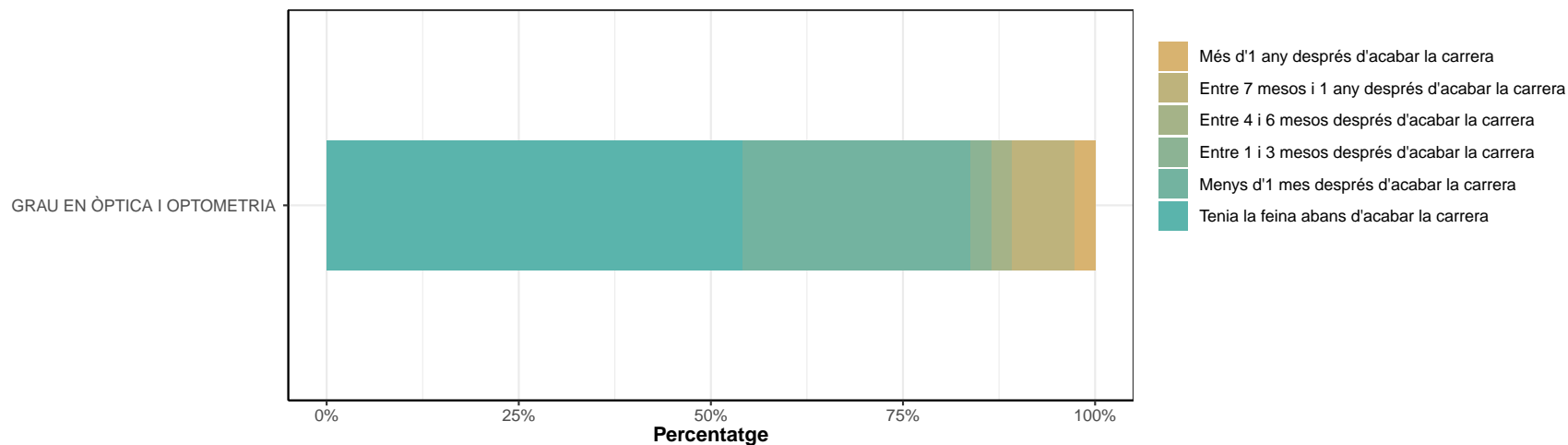

### A6. Com la vas trobar?

\* No contestan els que han respost "No he treballat mai després dels estudis" a la pregunta A1.

	Contactes personals o familiars		Iniciativa pròpia (donant CV...)		Oposició/concurs públic		Servei d'Ocupació de Catalunya (SOC) / INEM		Borses de treball oficials o col·legis professionals		Creació pròpia empresa/despatx		Pràctiques estudis		Serveis de les universitats		ETT o empreses de selecció		Portals web d'anuncis o premsa		Altres		Ns/Nc	
	n	%	n	%	n	%	n	%	n	%	n	%	n	%	n	%	n	%	n	%	n	%	n	%
GRAU EN ÒPTICA I OPTOMETRIA	8	21.6	14	37.8	1	2.7	0	0	4	10.8	0	0	5	13.5	2	5.4	0	0	3	8.1	0	0	0	0
TOTAL	8	21.6	14	37.8	1	2.7	0	0	4	10.8	0	0	5	13.5	2	5.4	0	0	3	8.1	0	0	0	0

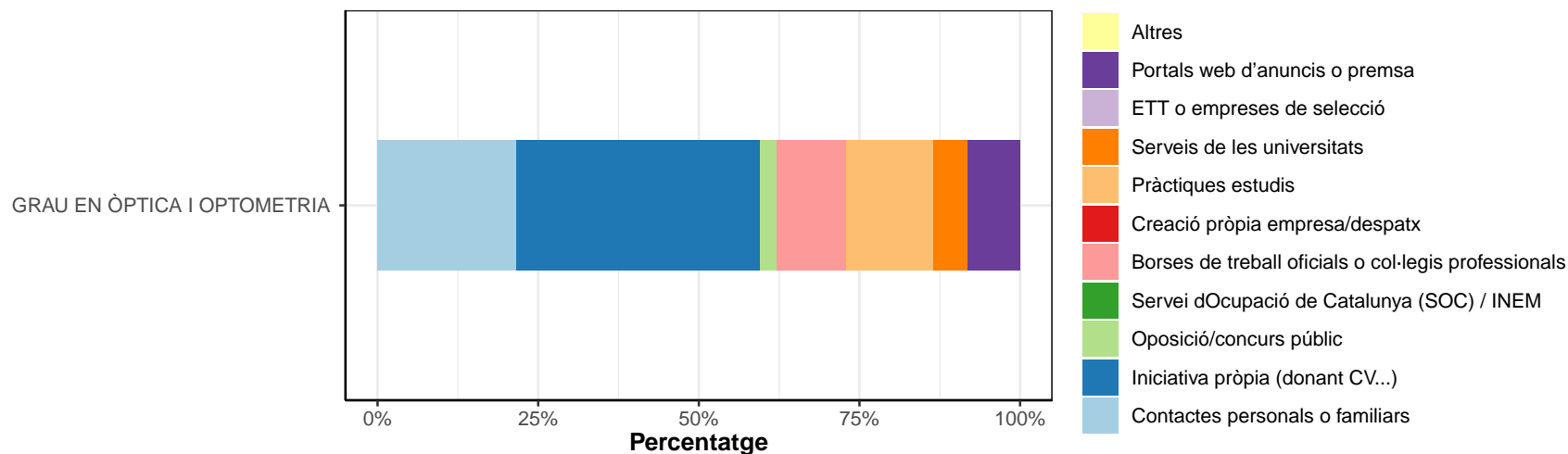

## B: EN RELACIÓ AMB LA VOSTRA FEINA ACTUAL (la principal) O LA VOSTRA DARRERA FEINA:

\* No contestan els que han respost "No he treballat mai després dels estudis" a la pregunta A1.

### B1. Quin any vau començar a treballar-hi?

	Abans del 2015		El 2015		El 2016		El 2017		El 2018		El 2019		El 2020		NS/NC	
	n	%	n	%	n	%	n	%	n	%	n	%	n	%	n	%
GRAU EN ÒPTICA I OPTOMETRIA	7	19.4	3	8.3	8	22.2	9	25	4	11.1	5	13.9	0	0	0	0
TOTAL	7	19.4	3	8.3	8	22.2	9	25	4	11.1	5	13.9	0	0	0	0

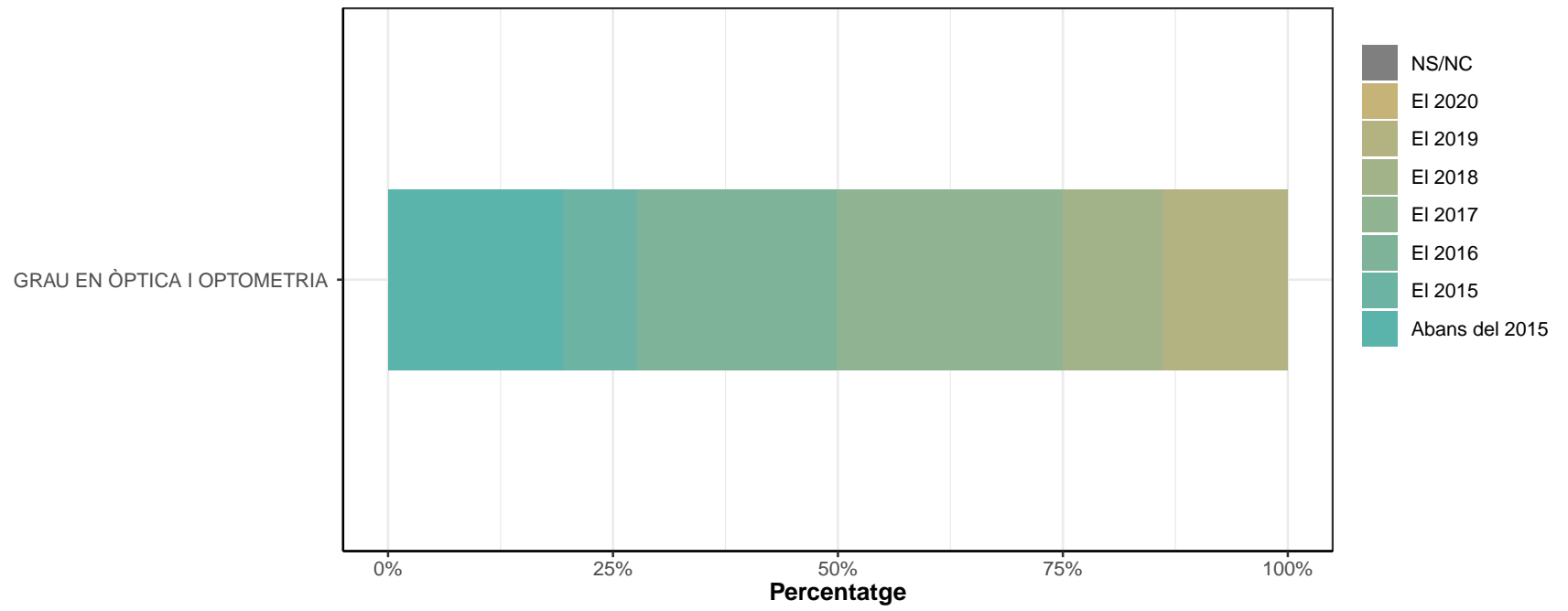

## B2. Què calia per a aquesta feina?

	La vostra titulació específica		Només ser titulat universitari		No calia titulació universitària		Ns/Nc	
	n	%	n	%	n	%	n	%
GRAU EN ÒPTICA I OPTOMETRIA	30	81.1	5	13.5	2	5.4	0	0
TOTAL	30	81.1	5	13.5	2	5.4	0	0

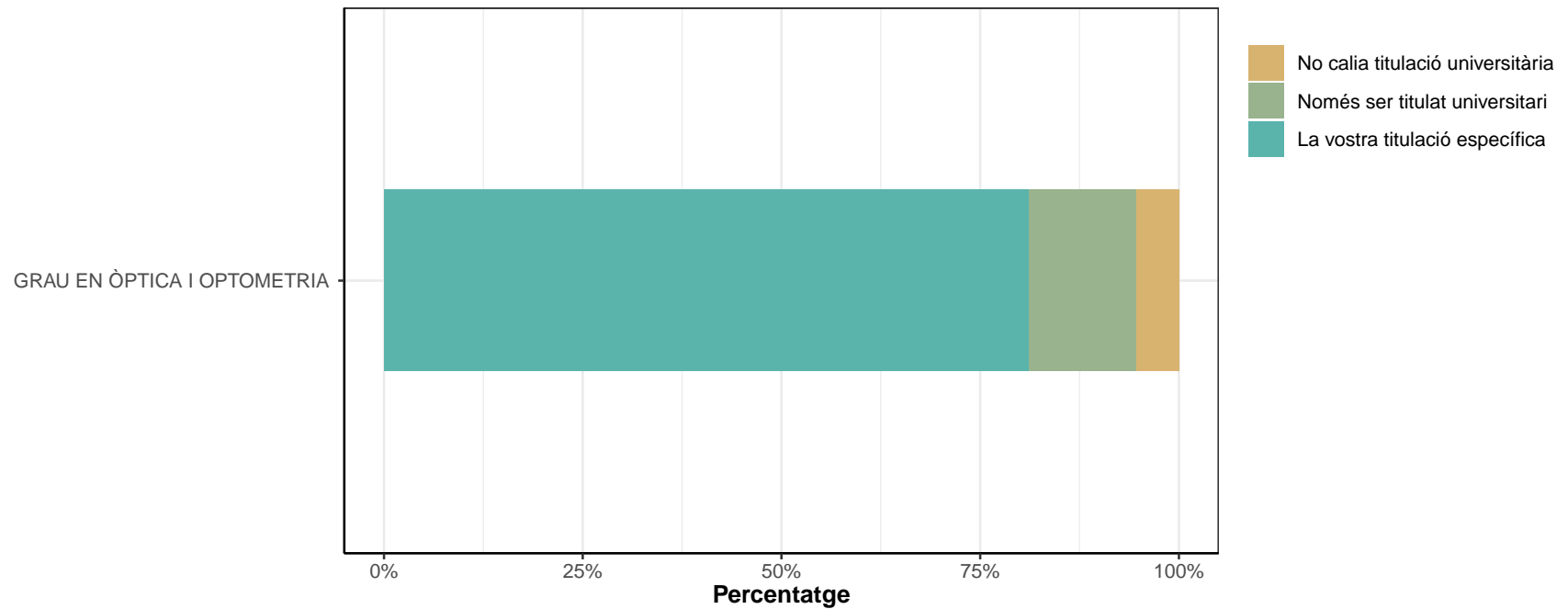

**B2.1. El treball que feu o que fèieu és propi de la vostra titulació específica?**

	No		Sí	
	n	%	n	%
GRAU EN ÒPTICA I OPTOMETRIA	3	8.1	34	91.9
TOTAL	3	8.1	34	91.9

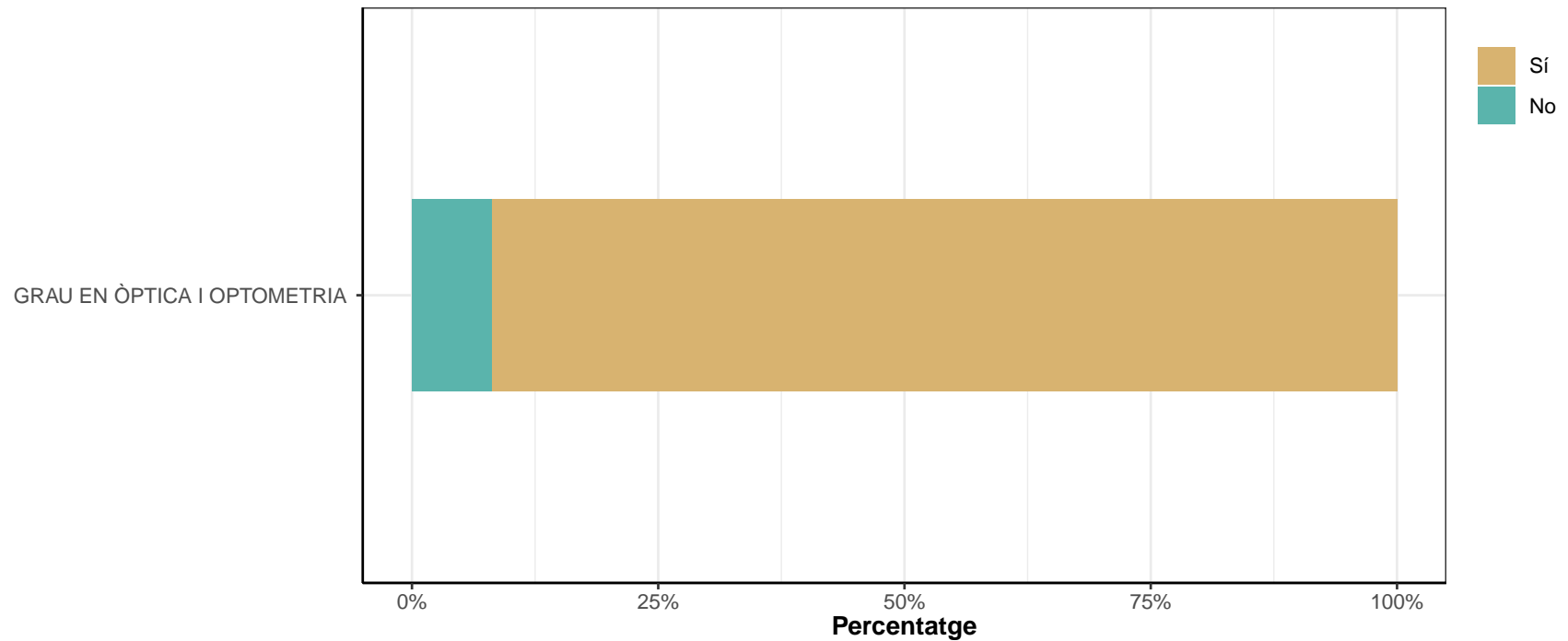

## B2.2. Per a la feina que feu o que fèieu, creieu que us cal una titulació universitària?

\* Només contesten els que han contestat "No" pregunta B2.1

	No		Sí	
	n	%	n	%
GRAU EN ÒPTICA I OPTOMETRIA	1	33.3	2	66.7
TOTAL	1	33.3	2	66.7

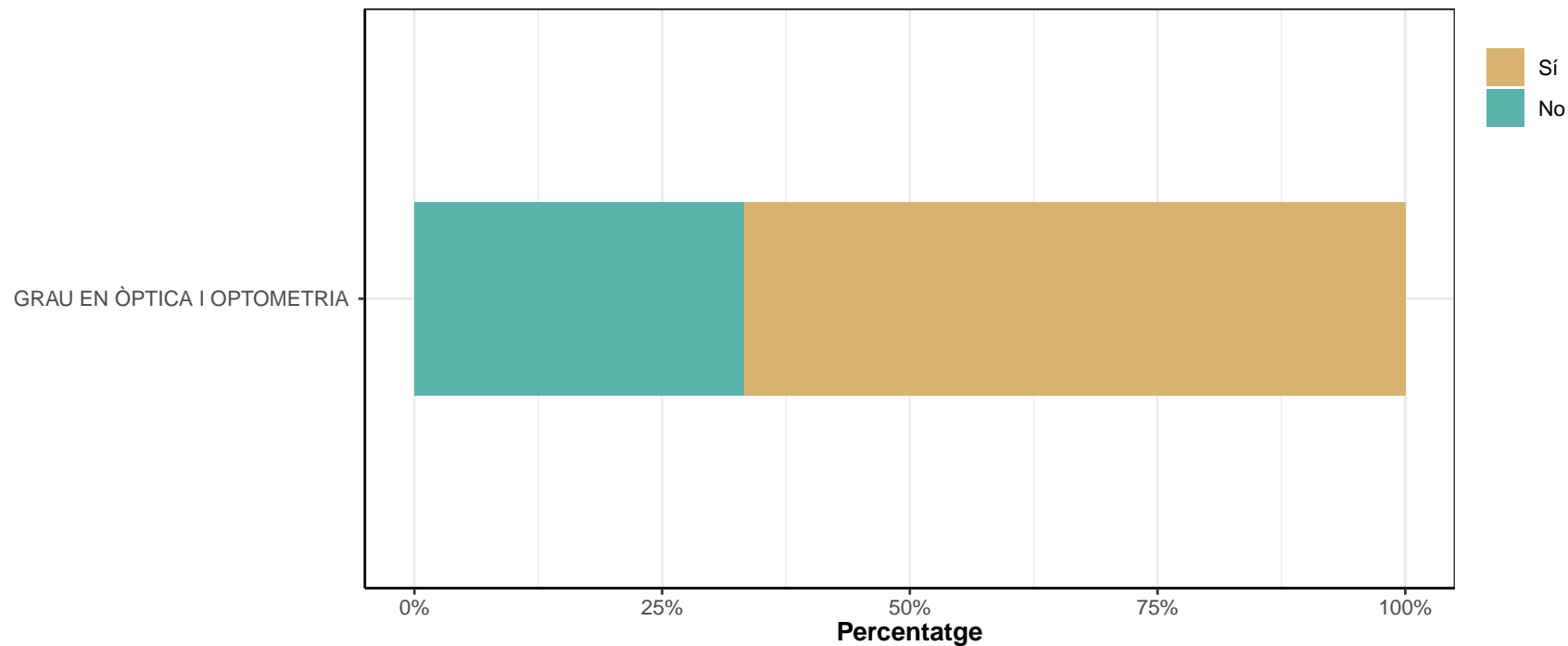

**B3. Branca activitat econòmica:**

\* No contestan els que han respost "No he treballat mai després dels estudis" a la pregunta A1.

	Agricultura, ramaderia, silvicultura, caça		Pesca i piscicultura, aqüicultura d'aigües continentals o marines		Comb. Sòlids, petroli, gas i minerals radioactius		Electricitat, gas i aigua. Fabricació de generadors de vapor, captació, depuració i distribució d'aigua	
	n	%	n	%	n	%	n	%
GRAU EN ÒPTICA I OPTOMETRIA	0	0	0	0	0	0	0	0
TOTAL	0	0	0	0	0	0	0	0

	Extracció i transformació de minerals		Indústries químiques		Indústries farmacèutiques i cosmètiques		Metal·lúrgia, material elèctric i de precisió	
	n	%	n	%	n	%	n	%
GRAU EN ÒPTICA I OPTOMETRIA	0	0	0	0	0	0	0	0
TOTAL	0	0	0	0	0	0	0	0

	Materials de transport. Fabricació vehicles motor, bicicletes, construcció naval, material ferroviari, etc.		Productes alimentaris, begudes i tabac		Indústries tèxtils, del cuir i de confeccions		Indústries de la fusta, suro i mobles de fusta	
	n	%	n	%	n	%	n	%
GRAU EN ÒPTICA I OPTOMETRIA	0	0	0	0	0	0	0	0
TOTAL	0	0	0	0	0	0	0	0

	Paper i articles derivats. Arts gràfiques i edició. Fabricació de pasta de paper, cartró		Cautxú i plàstic. Altres indústries manufactureres. Reciclatge. Fabricació de vidre, fibres sintètiques		Construcció		Comerç i reparacions	
	n	%	n	%	n	%	n	%
GRAU EN ÒPTICA I OPTOMETRIA	0	0	0	0	0	0	8	21.6
TOTAL	0	0	0	0	0	0	8	21.6

	Restaurants, cafès i hosteleria		Transport i activitats afins		Tecnologies de comunicació		Mitjans de comunicació (radio, televisió, cinema, vídeo, editorials, etc.)	
	n	%	n	%	n	%	n	%
GRAU EN ÒPTICA I OPTOMETRIA	1	2.7	0	0	1	2.7	0	0
TOTAL	1	2.7	0	0	1	2.7	0	0



## Resultats FOOT

## Resultats Enquesta Inserció Laboral Graduats/ades - Edició 2020

	Institucions financeres, assegurances i activitats immobiliàries		Serveis a les empreses. Lloguer de béns		Administració pública, defensa, i seguretat Social		Educació, investigació i serveis culturals	
	n	%	n	%	n	%	n	%
GRAU EN ÒPTICA I OPTOMETRIA	0	0	0	0	1	2.7	1	2.7
TOTAL	0	0	0	0	1	2.7	1	2.7

	Sanitat i assistència social		Altres serveis prestats a la comunitat		Altres		NS/NC	
	n	%	n	%	n	%	n	%
GRAU EN ÒPTICA I OPTOMETRIA	25	67.6	0	0	0	0	0	0
TOTAL	25	67.6	0	0	0	0	0	0

**B4. Quin nivell de responsabilitat teniu o teníeu respecte d'altres persones amb les quals treballeu o treballàveu?**

	Direcció/gerència		Comandament intermedi		Sense responsabilitat sobre altres persones		Ns/Nc	
	n	%	n	%	n	%	n	%
GRAU EN ÒPTICA I OPTOMETRIA	0	0	14	37.8	23	62.2	0	0
TOTAL	0	0	14	37.8	23	62.2	0	0

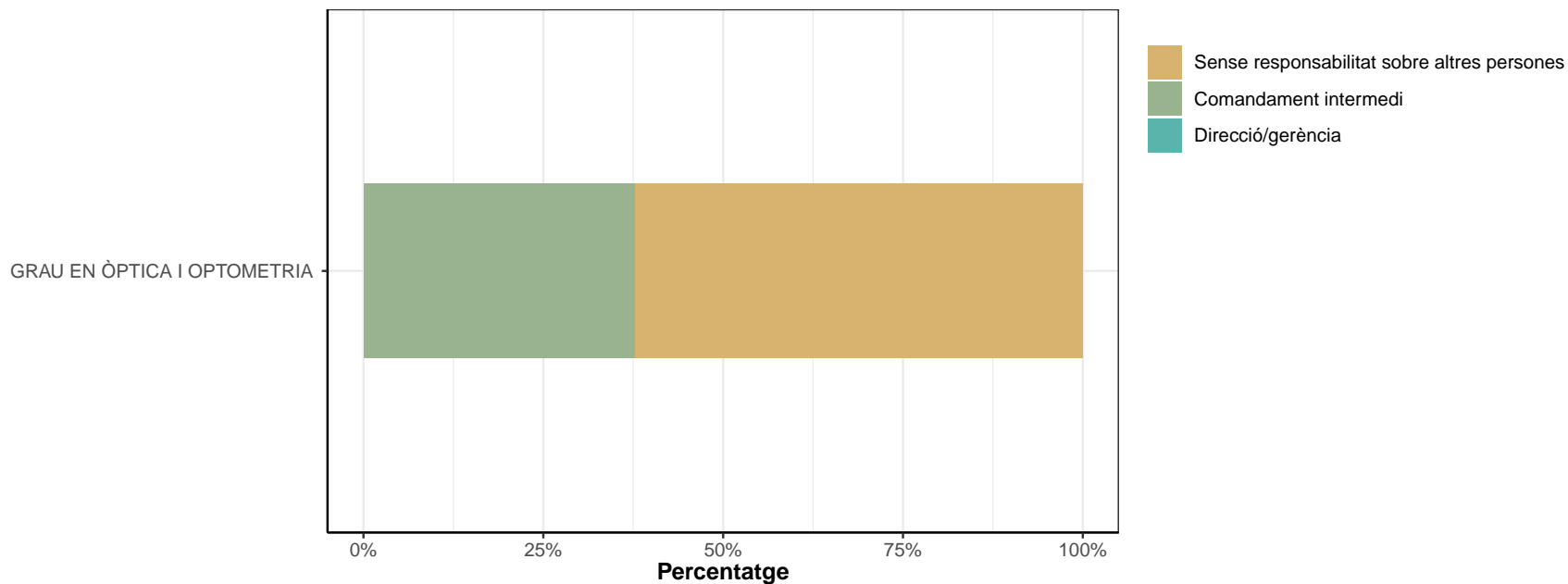

**B5. Quin tipus de contracte teniu o teníeu?**

	Fix / Indefinit		Autónom		Temporal		Becari/ària		Sense contracte per escrit		Ns/Nc	
	n	%	n	%	n	%	n	%	n	%	n	%
GRAU EN ÒPTICA I OPTOMETRIA	30	81.1	0	0	6	16.2	1	2.7	0	0	0	0
TOTAL	30	81.1	0	0	6	16.2	1	2.7	0	0	0	0

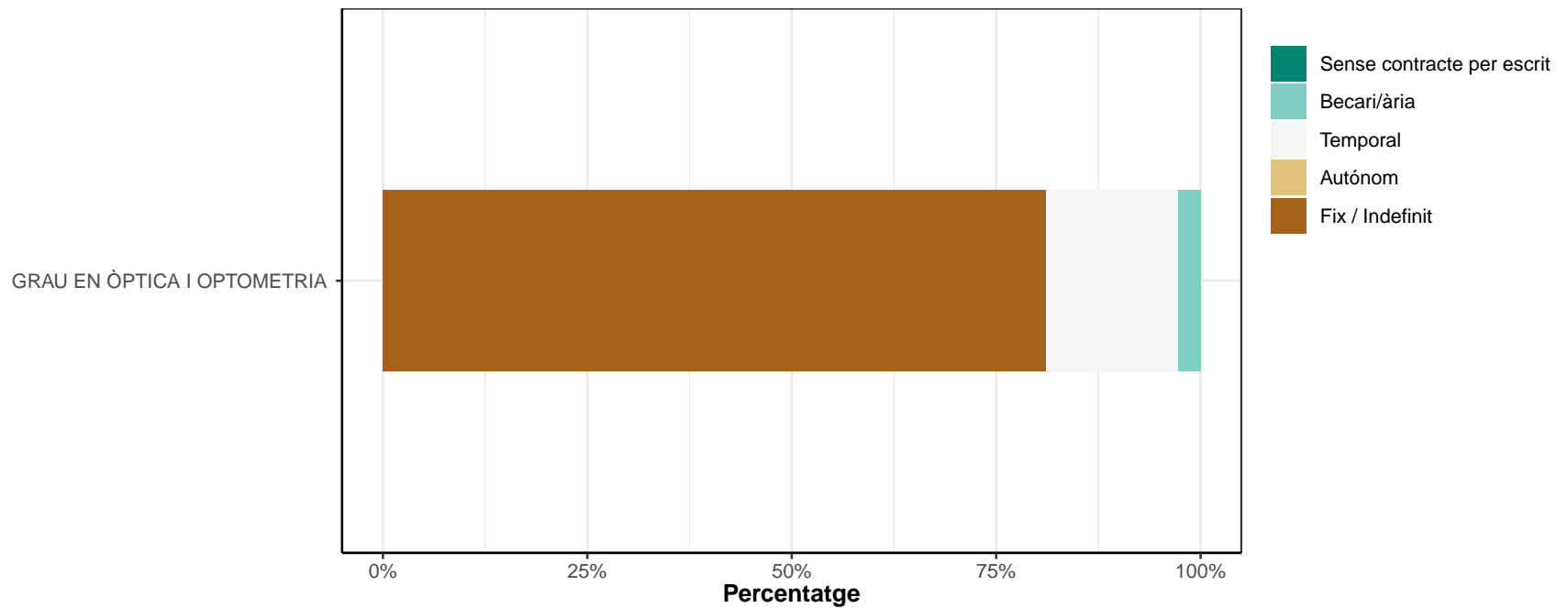

**B5.1. En cas d'“Autònom”, treballeu o treballaveu per:**

\* Només els que han respost “Autònom” a la pregunta B5

	Compte propi		Compte alié		Ns/Nc	
	n	%	n	%	n	%
GRAU EN ÒPTICA I OPTOMETRIA	0	0	0	0	0	0
TOTAL	0	0	0	0	0	0

**B6. Teniu o teníeu una jornada laboral a temps complet?**

\* No responen els que han contestat "Becari/ària" a la pregunta B5.

	No		Sí		Ns/Nc	
	n	%	n	%	n	%
GRAU EN ÒPTICA I OPTOMETRIA	7	19.4	29	80.6	0	0
TOTAL	7	19.4	29	80.6	0	0

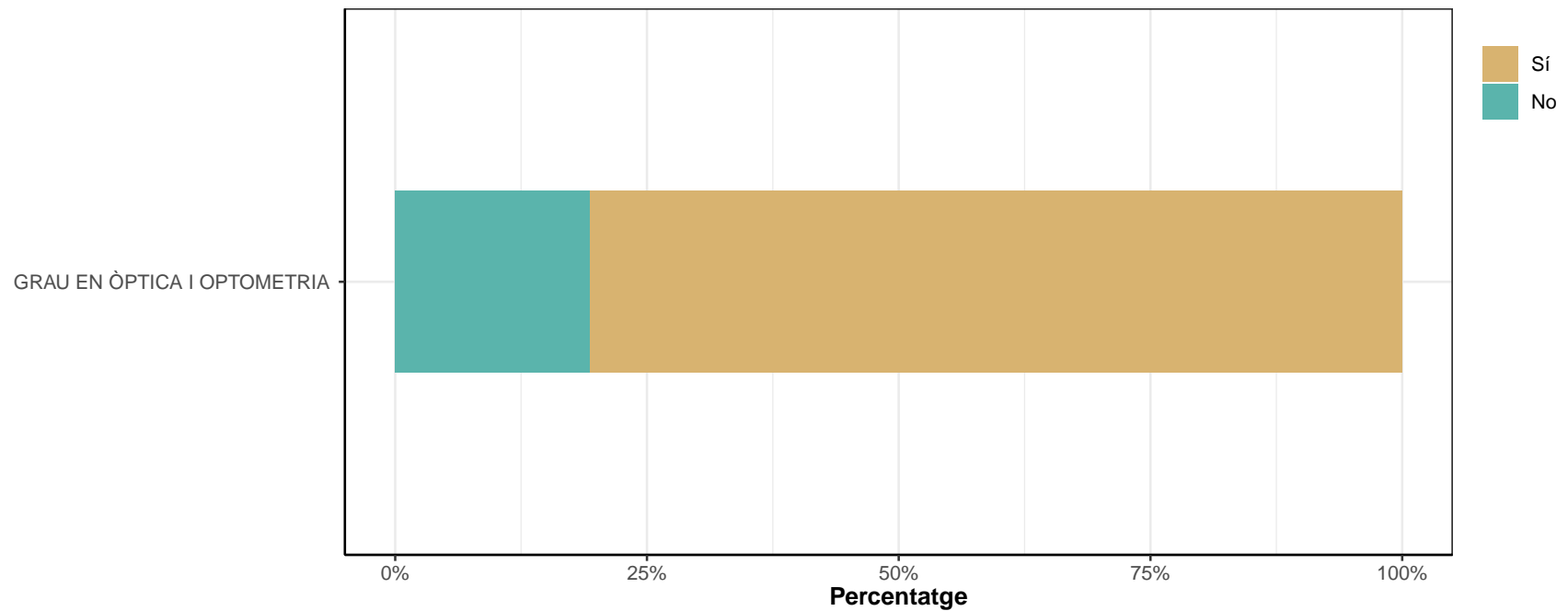

**B6.1 En cas de jornada a temps parcial, quantes hores treballeu o treballàveu a la setmana (sense comptar el temps per menjar)?**

\* No responen els que han contestat "Treball a temps parcial" a la pregunta B6

	Fins a 10 hores per setmana		D'11 a 24 hores setmanals		De 25 a 34 hores setmanals		Ns/Nc	
	n	%	n	%	n	%	n	%
GRAU EN ÒPTICA I OPTOMETRIA	1	14.3	2	28.6	4	57.1	0	0
TOTAL	1	14.3	2	28.6	4	57.1	0	0

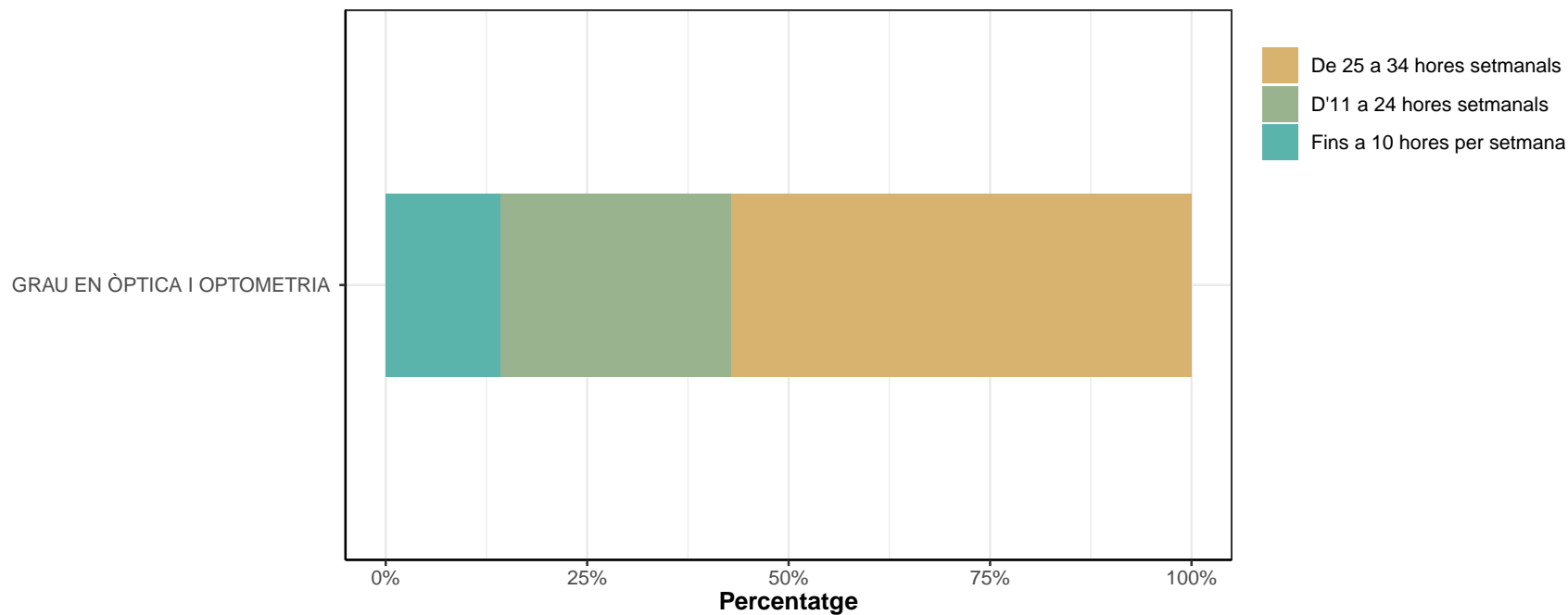

### B7. Quina durada té o tenia el contracte?

\* Només responen els que han contestat "Temporal" de la pregunta B5

	Menys de sis mesos		Entre sis mesos i un any		Més d'un any		Ns/Nc	
	n	%	n	%	n	%	n	%
GRAU EN ÒPTICA I OPTOMETRIA	2	33.3	4	66.7	0	0	0	0
TOTAL	2	33.3	4	66.7	0	0	0	0

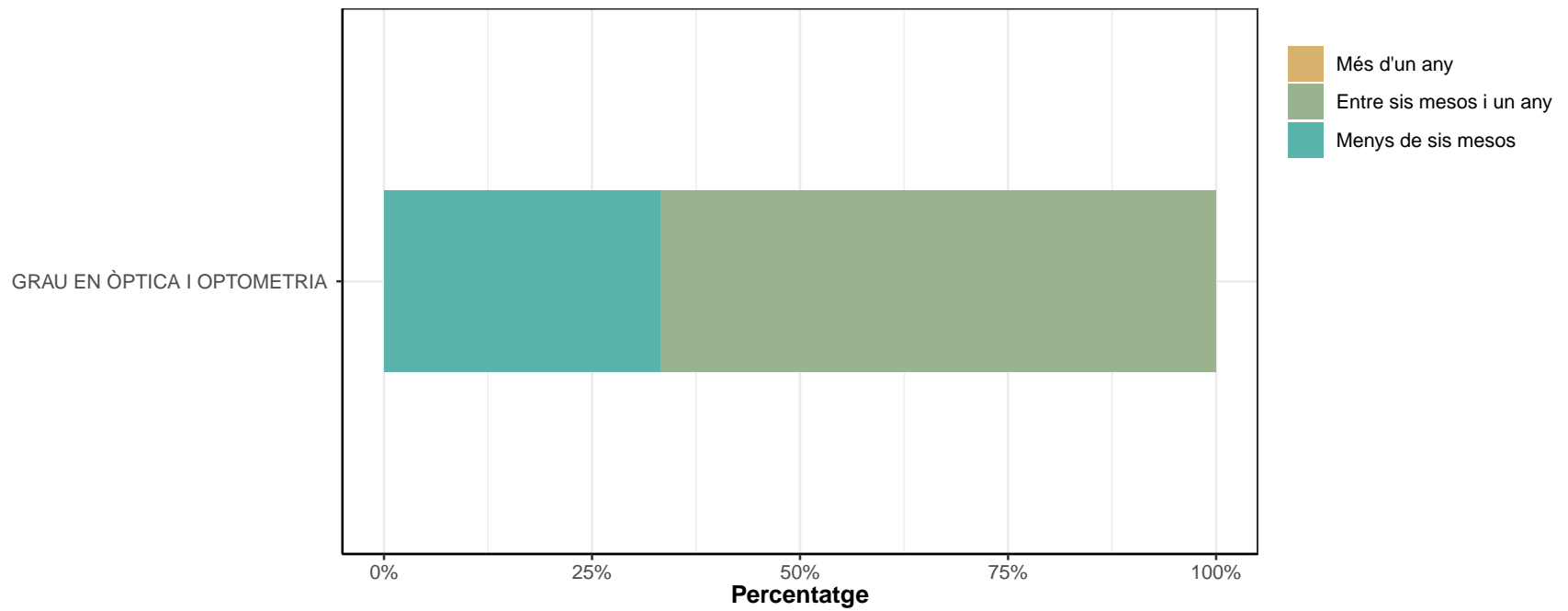

**B8. L'empresa és d'àmbit?**

	Públic		Privat		Ns/Nc	
	n	%	n	%	n	%
GRAU EN ÒPTICA I OPTOMETRIA	8	21.6	29	78.4	0	0
TOTAL	8	21.6	29	78.4	0	0

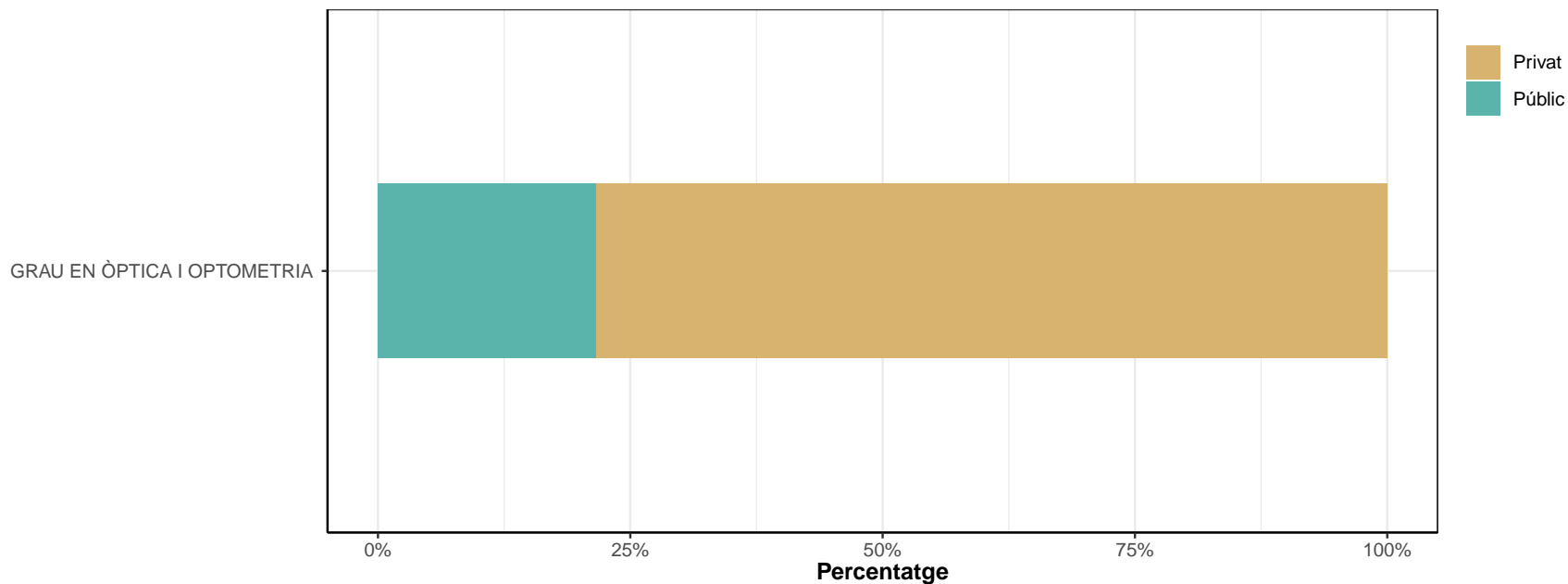



**B9. Quant guanyeu o guanyàveu anualment brut?**

	Menys de 9.000 €		Entre 9.000 i 12.000 €		Entre 12.001 i 15.000 €		Entre 15.001 i 18.000 €		Entre 18.001 i 24.000 €		Entre 24.001 i 30.000 €		Entre 30.001 i 40.000 €		Entre 40.001 i 50.000 €		Més de 50.000 €		Ns/Nc	
	n	%	n	%	n	%	n	%	n	%	n	%	n	%	n	%	n	%	n	%
GRAU EN ÒPTICA I OPTOMETRIA	1	2.7	1	2.7	1	2.7	3	8.1	17	45.9	10	27	3	8.1	0	0	0	0	1	2.7
TOTAL	1	2.7	1	2.7	1	2.7	3	8.1	17	45.9	10	27	3	8.1	0	0	0	0	1	2.7

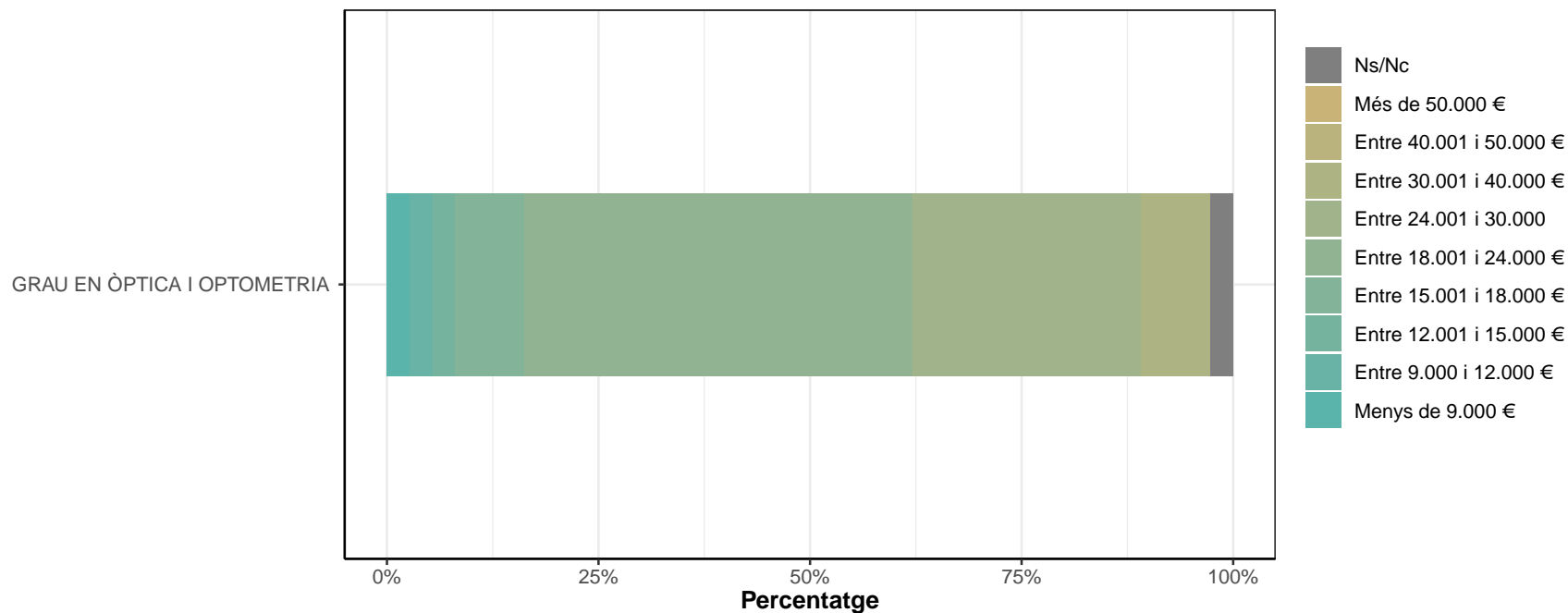

### B10. Quants treballadors/ores té l'empresa?

\* No responen els que han contestat "Becaria/ària" a la pregunta B5

	10 o menys		Entre 11 i 50		Entre 51 i 100		Entre 101 i 250		Entre 251 i 500		Més de 500		Ns/Nc	
	n	%	n	%	n	%	n	%	n	%	n	%	n	%
GRAU EN ÒPTICA I OPTOMETRIA	9	25	8	22.2	4	11.1	2	5.6	3	8.3	10	27.8	0	0
TOTAL	9	25	8	22.2	4	11.1	2	5.6	3	8.3	10	27.8	0	0

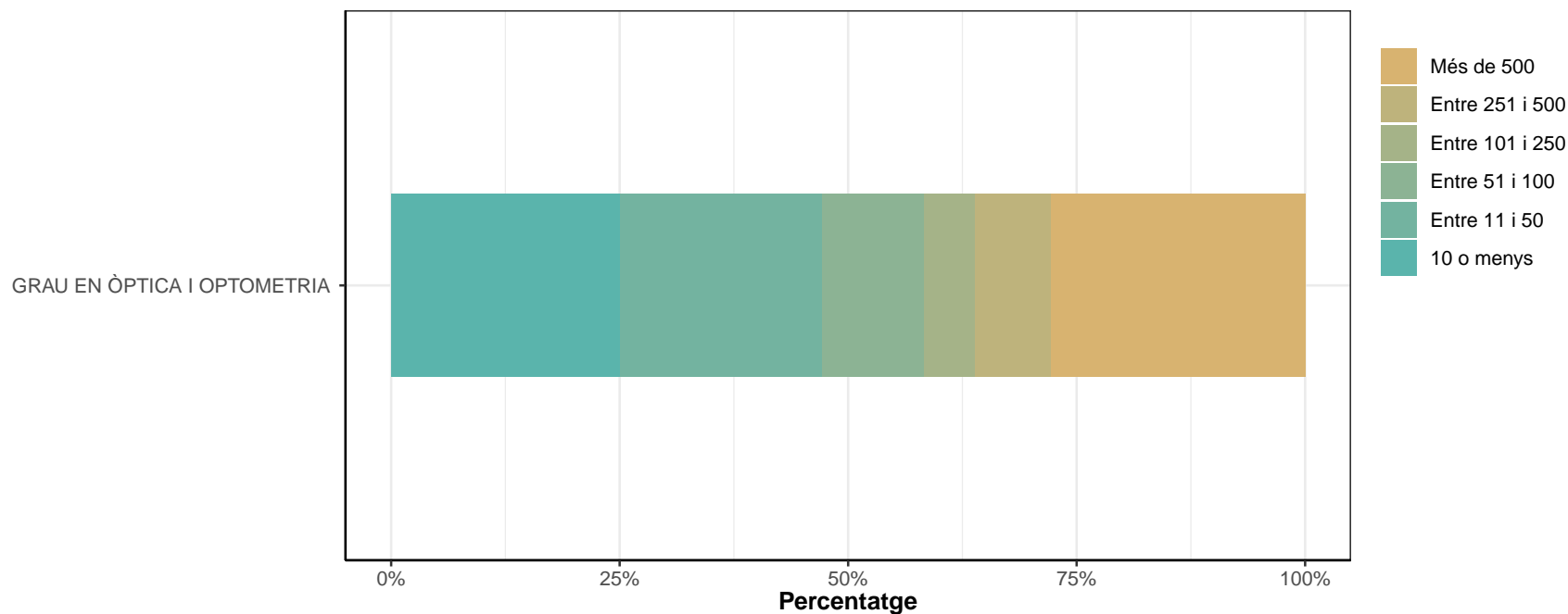

**B11. On treballeu o treballàveu (província o país)?**

	Barcelona		Tarragona		Girona		Lleida		Resta de comunitats autònomes		Europa		Resta del món		Ns/Nc	
	n	%	n	%	n	%	n	%	n	%	n	%	n	%	n	%
GRAU EN ÒPTICA I OPTOMETRIA	23	62.2	1	2.7	5	13.5	1	2.7	5	13.5	1	2.7	1	2.7	0	0
TOTAL	23	62.2	1	2.7	5	13.5	1	2.7	5	13.5	1	2.7	1	2.7	0	0

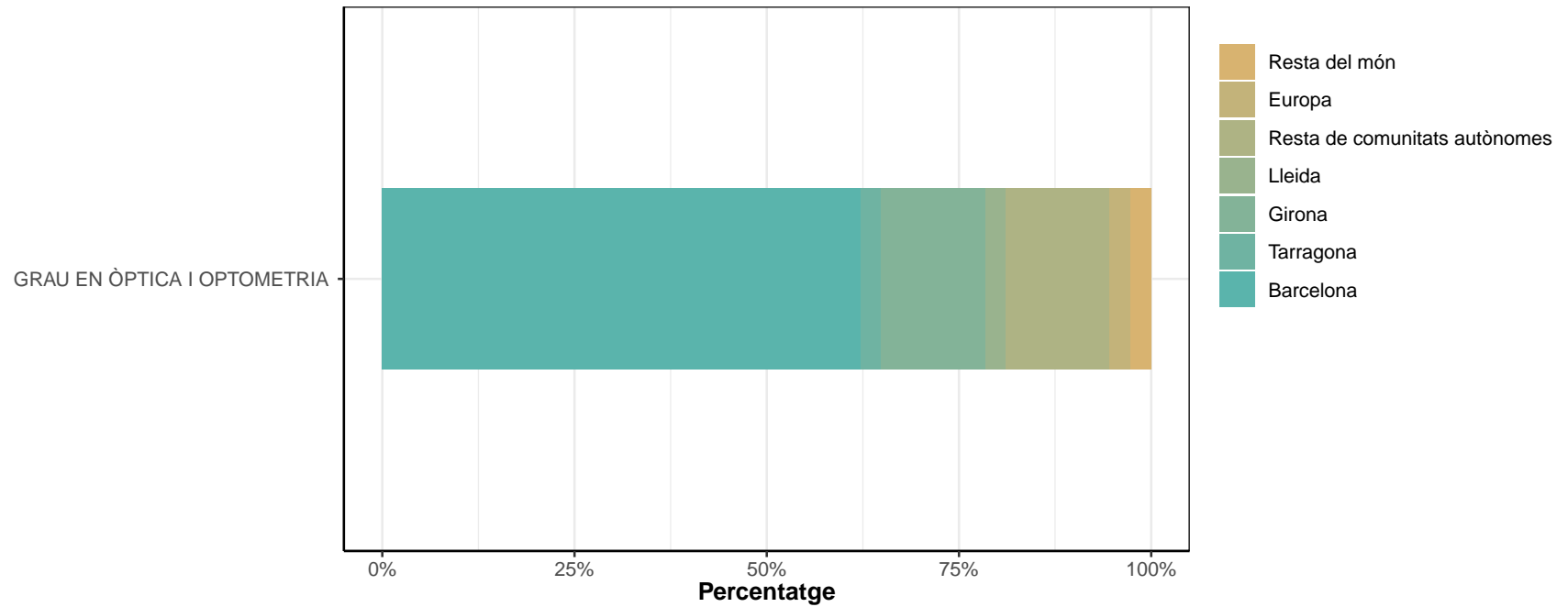

### **B11.1. En quin país?**

*\* Contesten els que han respost "Europa" de la pregunta B11.*

---

GRAU EN ÒPTICA I OPTOMETRIA  
- Regne Unit

---

### B11.2 En quin continent?

\* Contesten els que han respost "Resta del món" a la pregunta B11.

	Europa		Àfrica		Amèrica		Àsia		Oceania		NS/NC	
	n	%	n	%	n	%	n	%	n	%	n	%
GRAU EN ÒPTICA I OPTOMETRIA	0	0	0	0	0	0	1	100	0	0	0	0
TOTAL	0	0	0	0	0	0	1	100	0	0	0	0

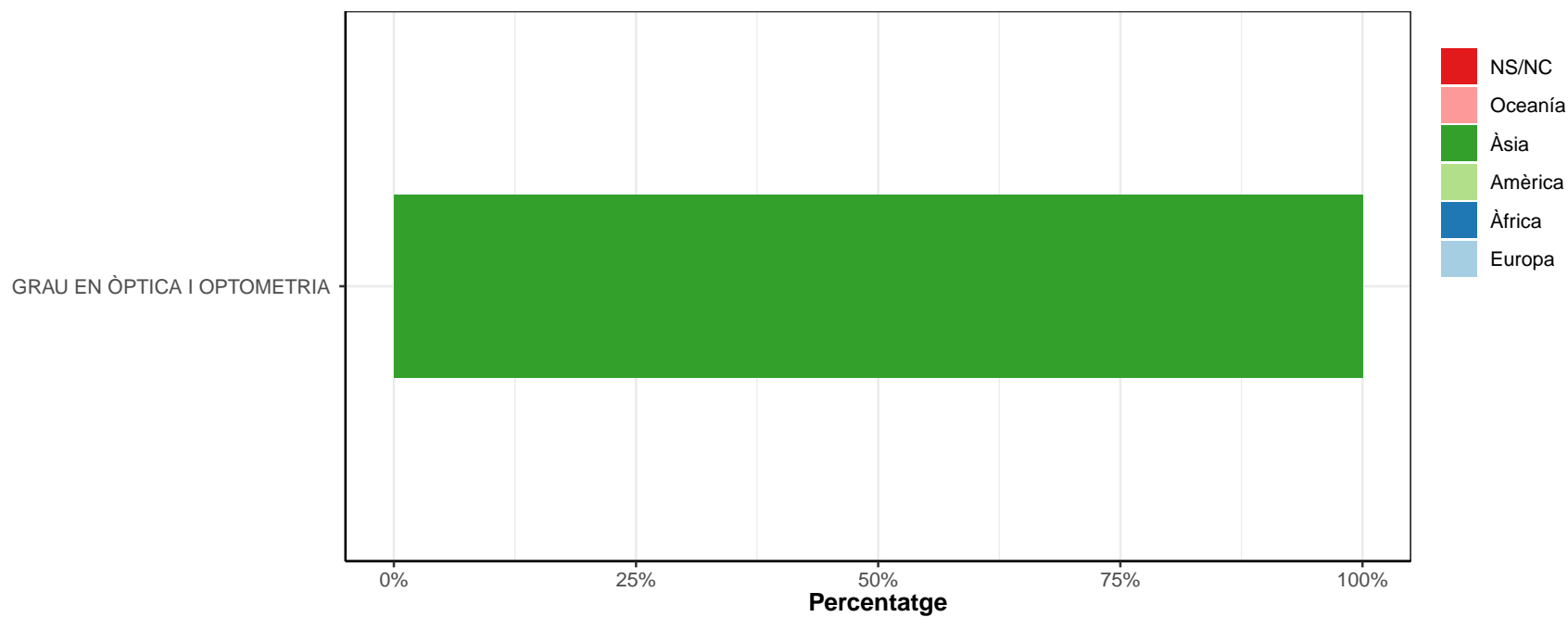

### **B11.2.1. En quin país?**

*\* Contesten els que han respost "Resta del món" de la pregunta B11.*

---

GRAU EN ÒPTICA I OPTOMETRIA  
- Aràbia Saudí

---

## C: VALORACIÓ DE LA SATISFACCIÓ EN RELACIÓ AMB LA VOSTRA FEINA ACTUAL

\* Escala de valoració: 1=molt insatisfet/a; 7=molt satisfet/a; Ns/Nc

\* No contesten els que han contestat "Sí" de la pregunta A2, "Becaria/ària" i "Sense contracte" de la pregunta B5

\* n: Nombre de respostes

### C1. El contingut de la feina

	1		2		3		4		5		6		7		NS/NC		Mitjana	Desv. Tipus
	n	%	n	%	n	%	n	%	n	%	n	%	n	%	n	%		
GRAU EN ÒPTICA I OPTOMETRIA	0	0	0	0	0	0	1	2.8	8	22.2	15	41.7	12	33.3	0	0	6.1	0.83
TOTAL	0	0	0	0	0	0	1	2.8	8	22.2	15	41.7	12	33.3	0	0	6.1	0.83

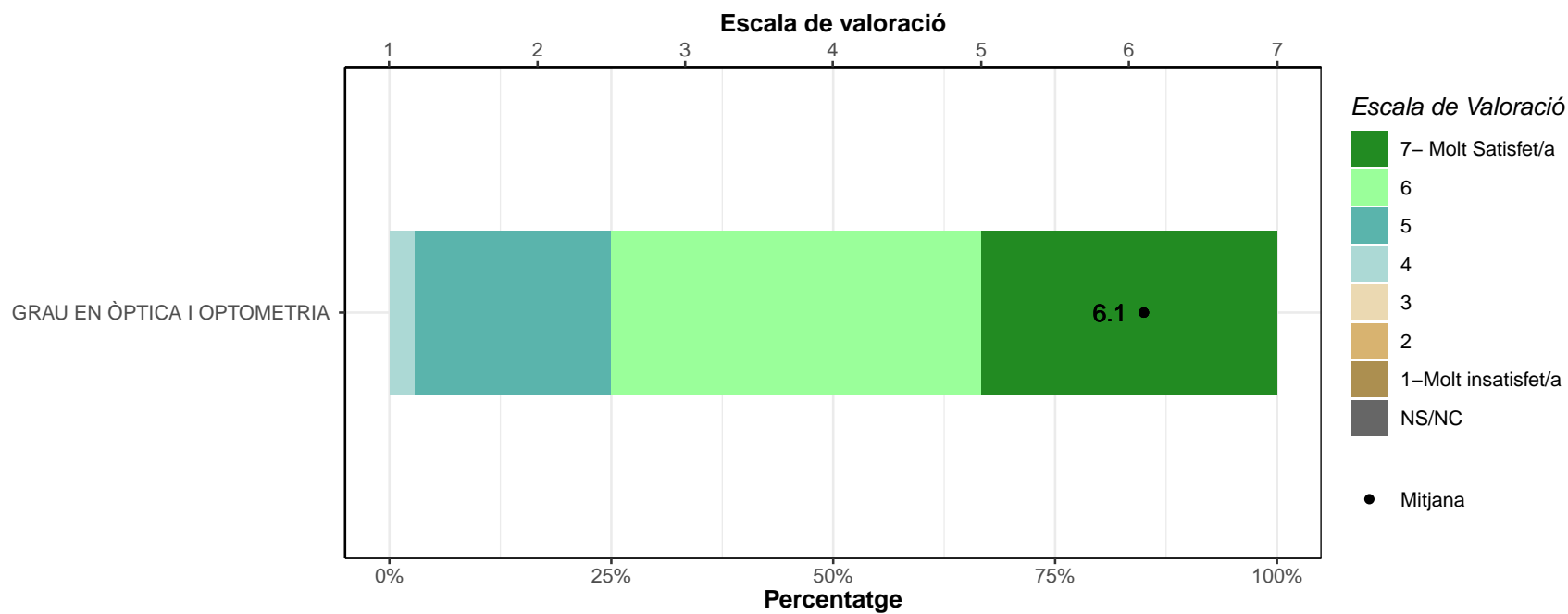



**C2. Amb les perspectives de millora i promoció.**

	1		2		3		4		5		6		7		NS/NC		Mitjana	Desv. Tipus
	n	%	n	%	n	%	n	%	n	%	n	%	n	%	n	%		
GRAU EN ÒPTICA I OPTOMETRIA	1	2.8	1	2.8	7	19.4	3	8.3	9	25	9	25	6	16.7	0	0	4.9	1.59
TOTAL	1	2.8	1	2.8	7	19.4	3	8.3	9	25	9	25	6	16.7	0	0	4.9	1.59

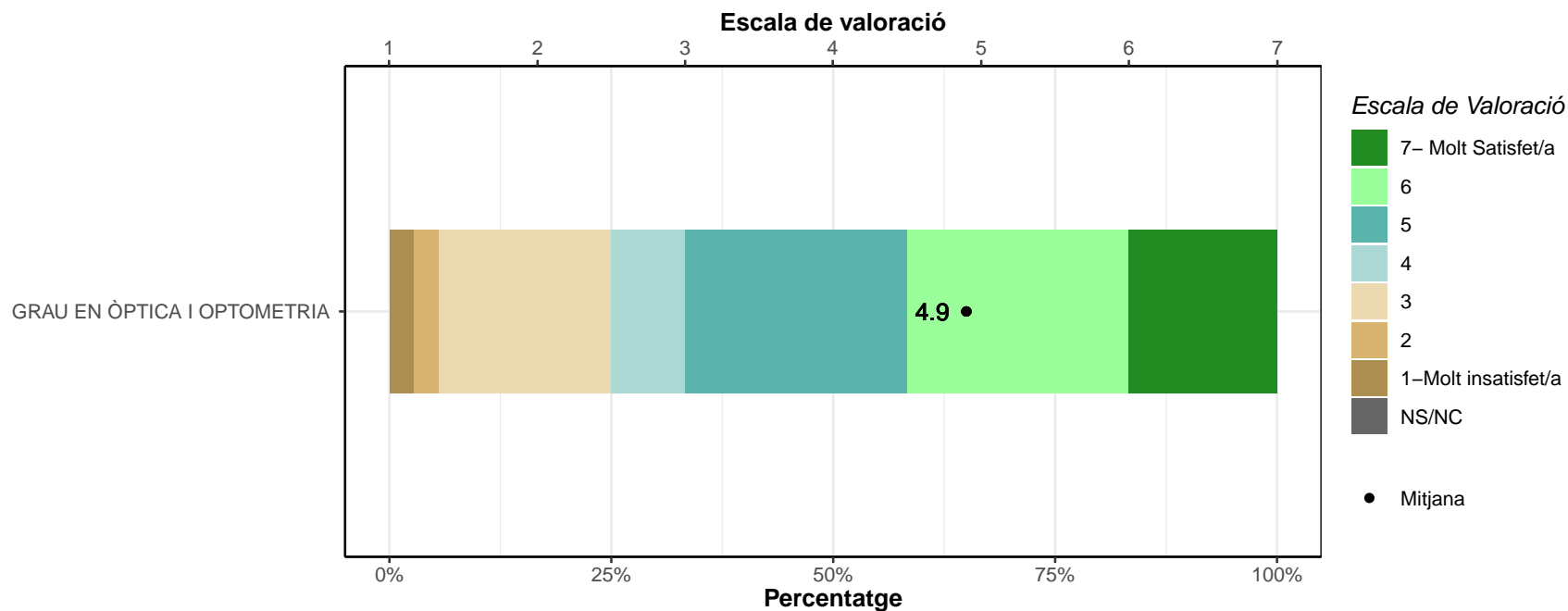

**C3. Amb el nivell de retribució.**

	1		2		3		4		5		6		7		NS/NC		Mitjana	Desv. Tipus
	n	%	n	%	n	%	n	%	n	%	n	%	n	%	n	%		
GRAU EN ÒPTICA I OPTOMETRIA	1	2.8	0	0	5	13.9	4	11.1	12	33.3	10	27.8	4	11.1	0	0	5	1.37
TOTAL	1	2.8	0	0	5	13.9	4	11.1	12	33.3	10	27.8	4	11.1	0	0	5	1.37

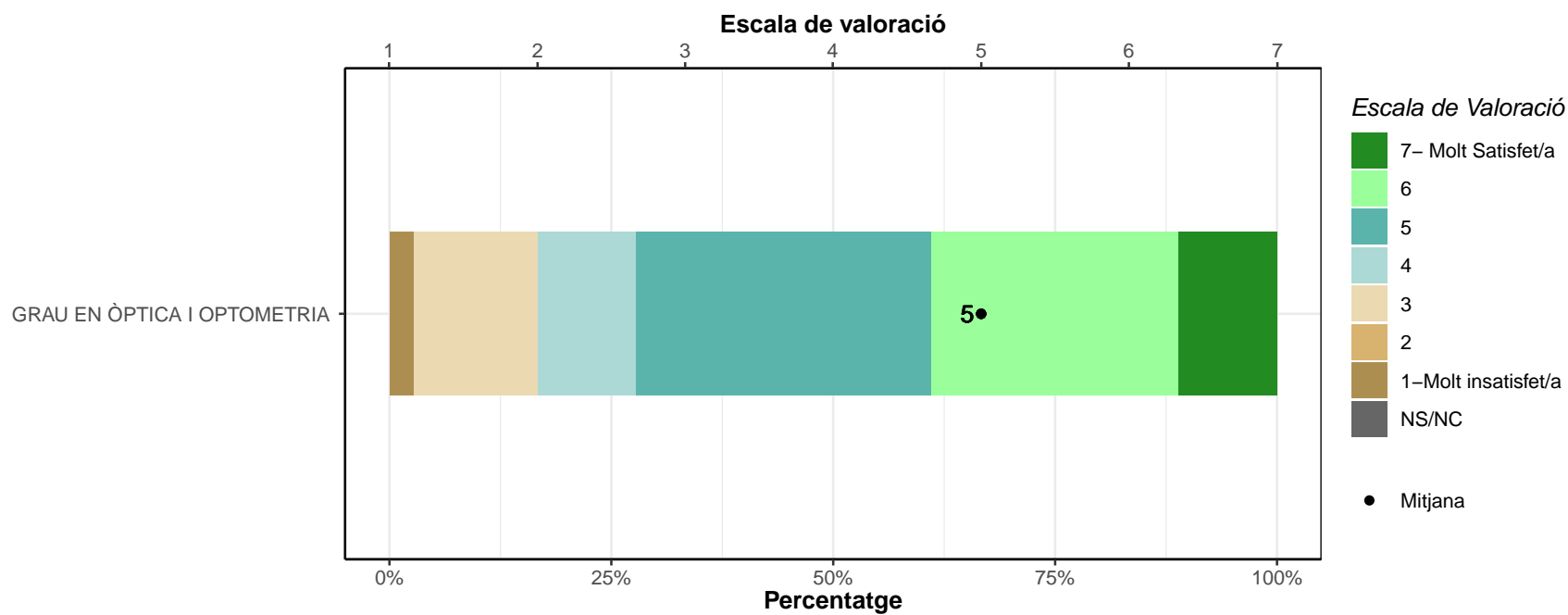

**C4. Amb la utilitat dels coneixements de la formació universitària per a la feina.**

	1		2		3		4		5		6		7		NS/NC		Mitjana	Desv. Tipus
	n	%	n	%	n	%	n	%	n	%	n	%	n	%	n	%		
GRAU EN ÒPTICA I OPTOMETRIA	1	2.8	1	2.8	1	2.8	6	16.7	10	27.8	7	19.4	10	27.8	0	0	5.3	1.49
TOTAL	1	2.8	1	2.8	1	2.8	6	16.7	10	27.8	7	19.4	10	27.8	0	0	5.3	1.49

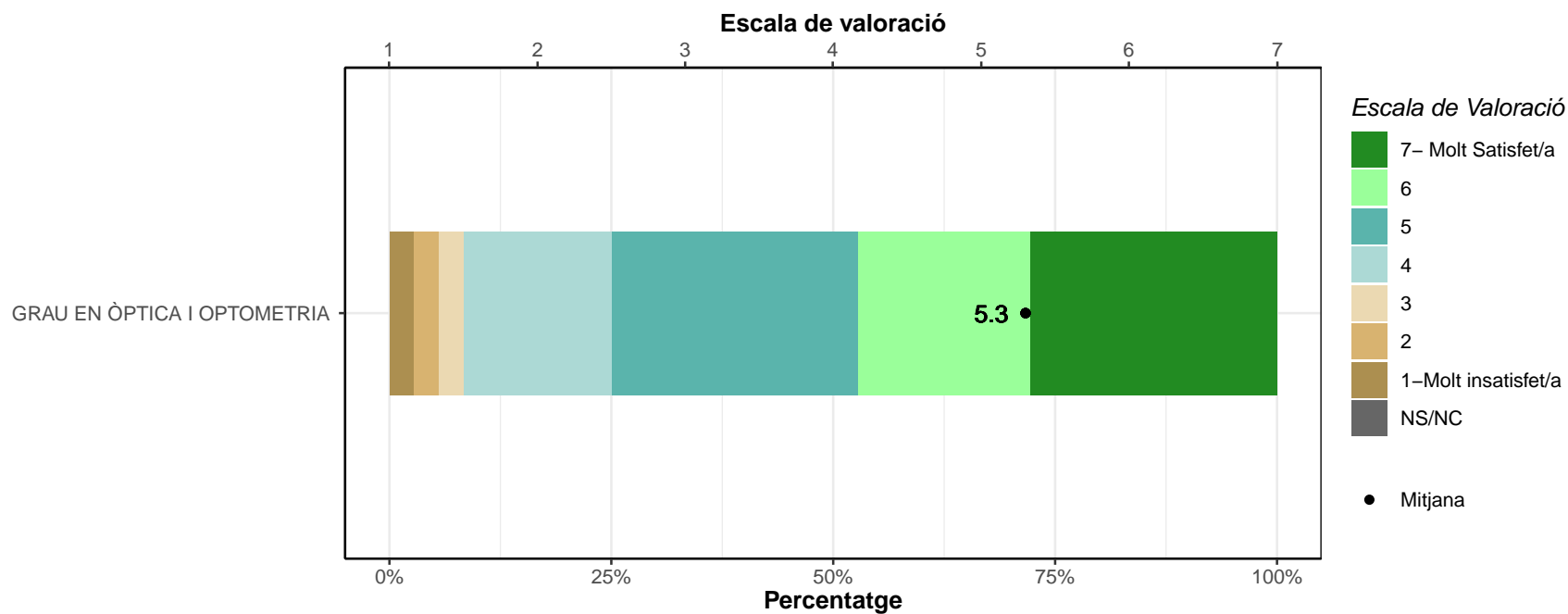

**C5. Amb la feina en general.**

\* També contesten els que han contestat "Becari/ària" a la pregunta B5.

	1		2		3		4		5		6		7		NS/NC		Mitjana	Desv. Tipus
	n	%	n	%	n	%	n	%	n	%	n	%	n	%	n	%		
GRAU EN ÒPTICA I OPTOMETRIA	0	0	0	0	1	2.7	3	8.1	8	21.6	14	37.8	11	29.7	0	0	5.8	1.04
TOTAL	0	0	0	0	1	2.7	3	8.1	8	21.6	14	37.8	11	29.7	0	0	5.8	1.04

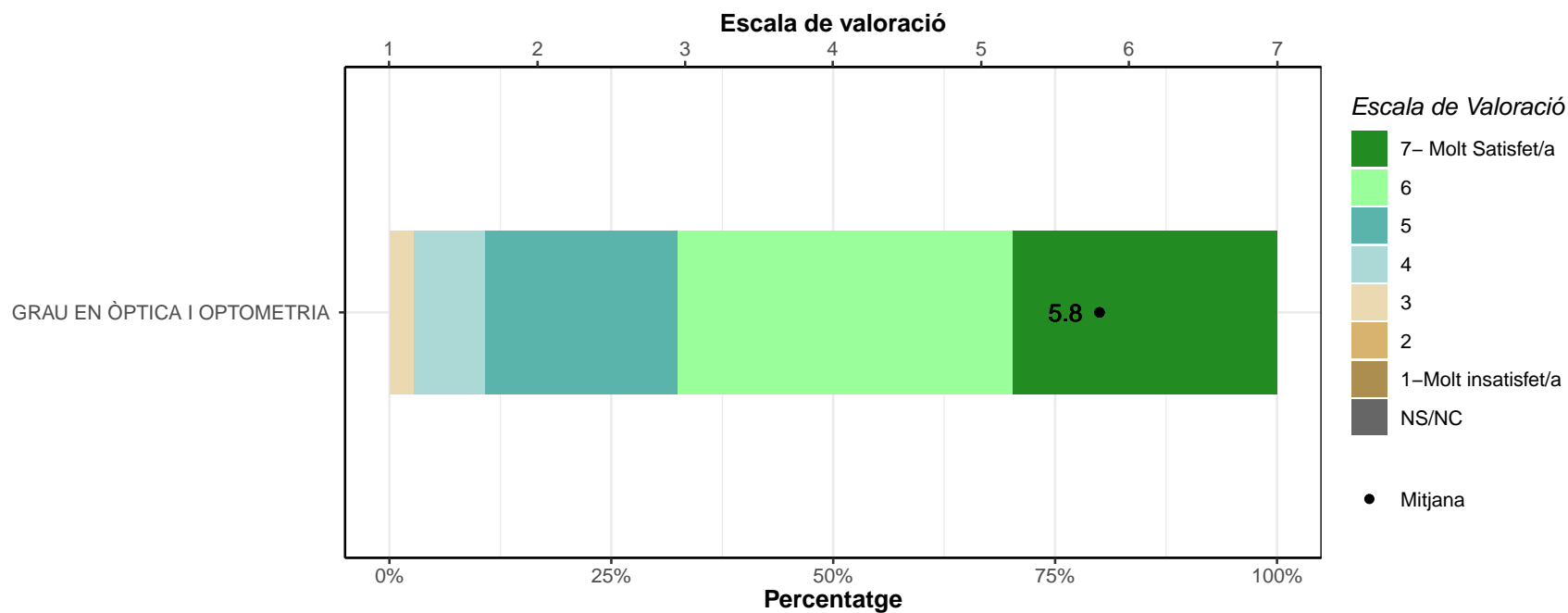

## D: VALORACIÓ DE LA FORMACIÓ REBUDA I LA SEVA ADEQUACIÓ AL LLOC DE TREBALL

D1. Què opineu de la formació que vau rebre a la universitat? Puntueu de l'1 (molt baix) al 7 (molt bo) el nivell de formació rebut a la universitat.

\* Escala de valoració: 1=molt baix; 7=molt alt; NS/NC

\* n: Nombre de respostes

### Formació teòrica.

	1		2		3		4		5		6		7		NS/NC		Mitjana	Desv. Tipus
	n	%	n	%	n	%	n	%	n	%	n	%	n	%	n	%		
GRAU EN ÒPTICA I OPTOMETRIA	0	0	0	0	4	10.5	3	7.9	9	23.7	18	47.4	4	10.5	0	0	5.4	1.13
TOTAL	0	0	0	0	4	10.5	3	7.9	9	23.7	18	47.4	4	10.5	0	0	5.4	1.13

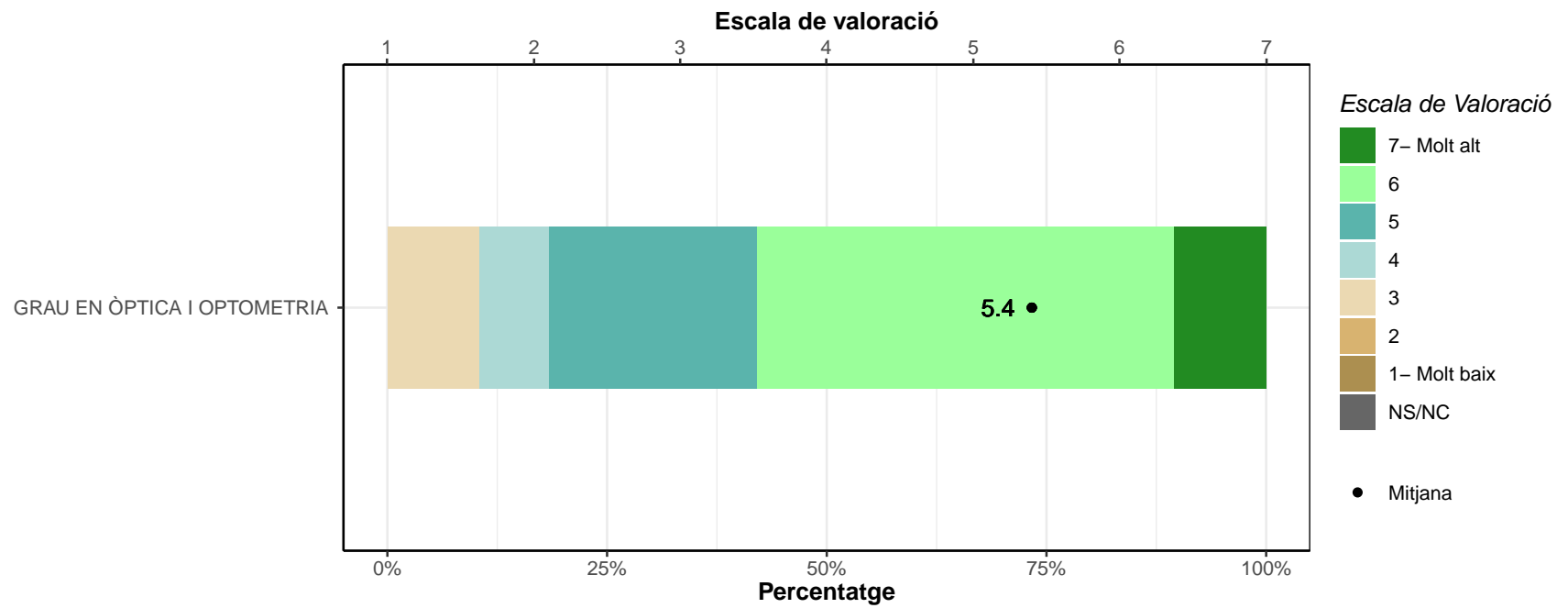

**Formació pràctica.**

	1		2		3		4		5		6		7		NS/NC		Mitjana	Desv. Tipus
	n	%	n	%	n	%	n	%	n	%	n	%	n	%	n	%		
GRAU EN ÒPTICA I OPTOMETRIA	1	2.6	0	0	4	10.5	6	15.8	13	34.2	8	21.1	6	15.8	0	0	5.1	1.37
TOTAL	1	2.6	0	0	4	10.5	6	15.8	13	34.2	8	21.1	6	15.8	0	0	5.1	1.37

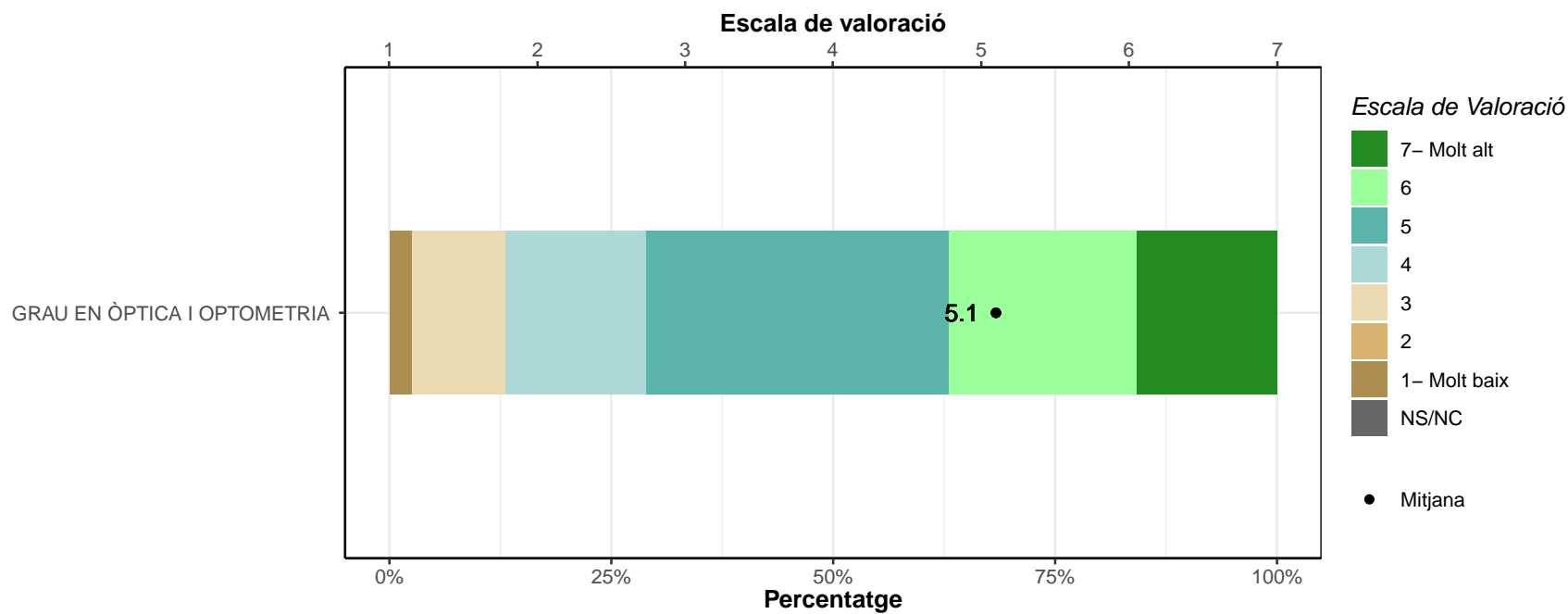

**Expressió oral.**

	1		2		3		4		5		6		7		NS/NC		Mitjana	Desv. Tipus
	n	%	n	%	n	%	n	%	n	%	n	%	n	%	n	%		
GRAU EN ÒPTICA I OPTOMETRIA	3	7.9	3	7.9	5	13.2	4	10.5	9	23.7	12	31.6	2	5.3	0	0	4.5	1.72
TOTAL	3	7.9	3	7.9	5	13.2	4	10.5	9	23.7	12	31.6	2	5.3	0	0	4.5	1.72

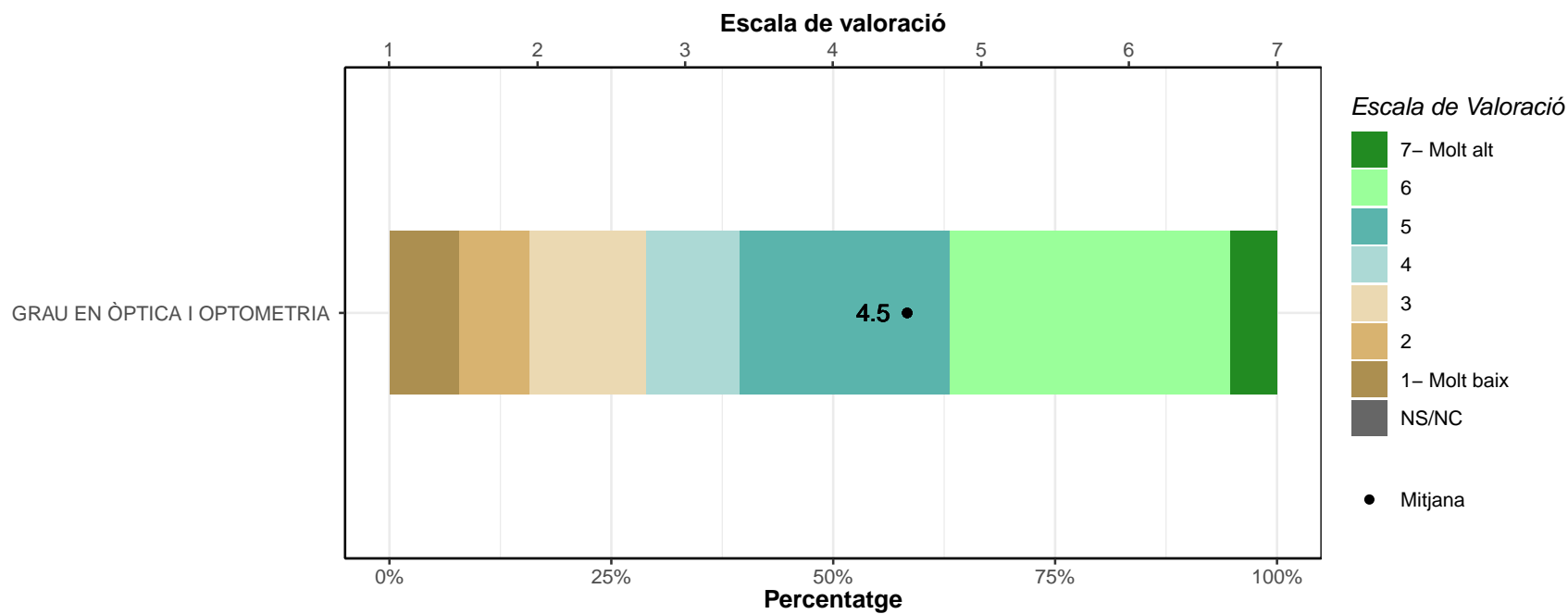



**Comunicació escrita.**

	1		2		3		4		5		6		7		NS/NC		Mitjana	Desv. Tipus
	n	%	n	%	n	%	n	%	n	%	n	%	n	%	n	%		
GRAU EN ÒPTICA I OPTOMETRIA	2	5.3	0	0	3	7.9	6	15.8	11	28.9	13	34.2	3	7.9	0	0	5	1.42
TOTAL	2	5.3	0	0	3	7.9	6	15.8	11	28.9	13	34.2	3	7.9	0	0	5	1.42

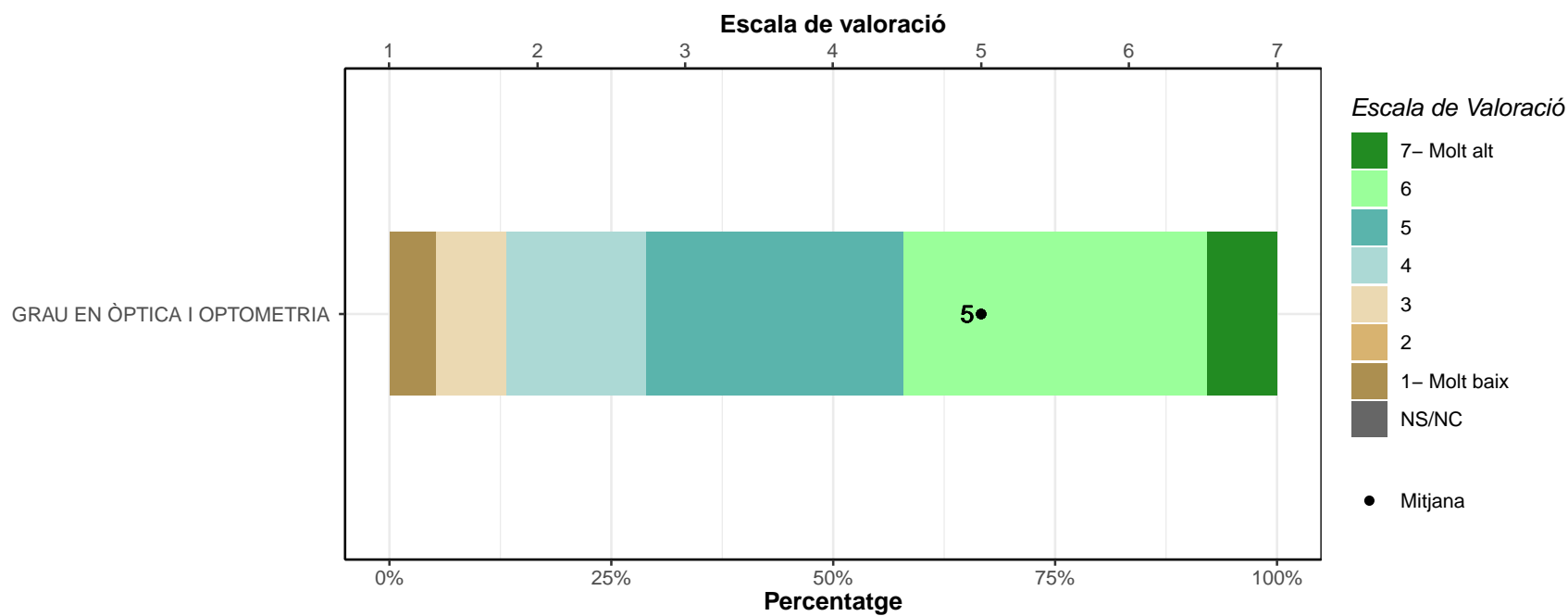

**Treball en equip.**

	1		2		3		4		5		6		7		NS/NC		Mitjana	Desv. Tipus
	n	%	n	%	n	%	n	%	n	%	n	%	n	%	n	%		
GRAU EN ÒPTICA I OPTOMETRIA	0	0	4	10.5	1	2.6	8	21.1	8	21.1	9	23.7	8	21.1	0	0	5.1	1.55
TOTAL	0	0	4	10.5	1	2.6	8	21.1	8	21.1	9	23.7	8	21.1	0	0	5.1	1.55

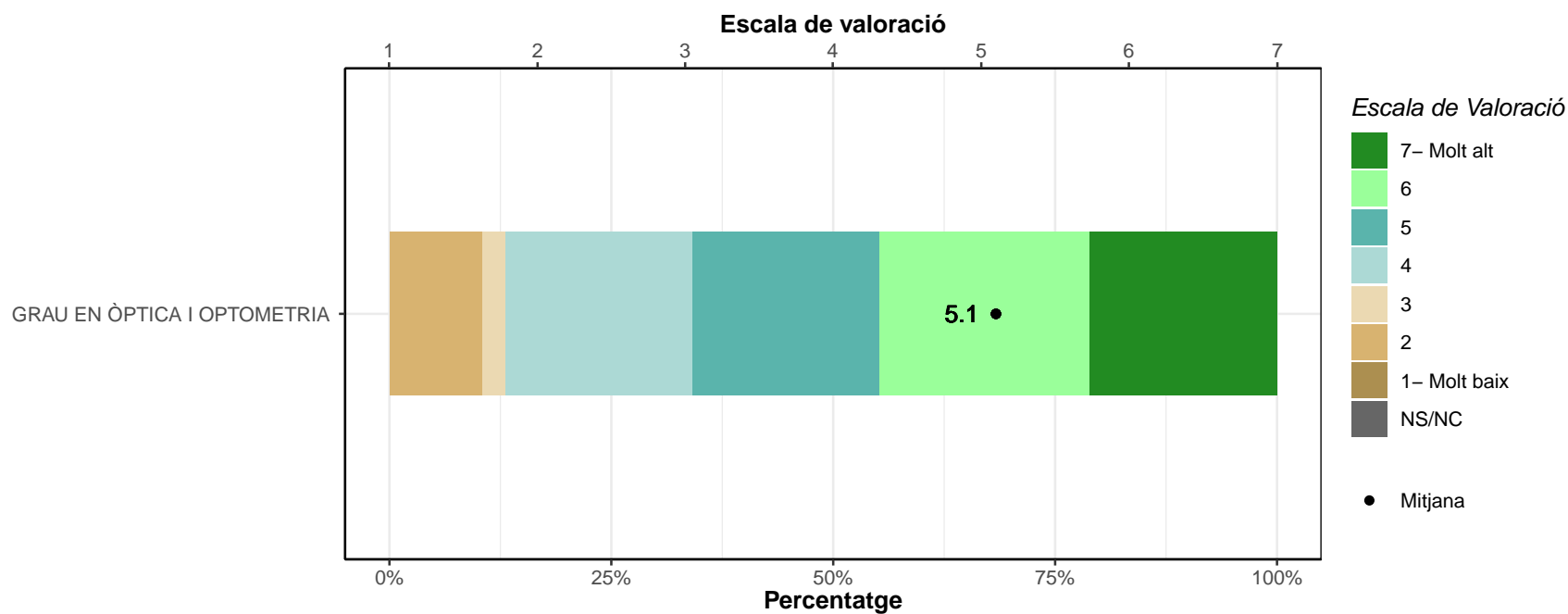

**Lideratge.**

	1		2		3		4		5		6		7		NS/NC		Mitjana	Desv. Tipus
	n	%	n	%	n	%	n	%	n	%	n	%	n	%	n	%		
GRAU EN ÒPTICA I OPTOMETRIA	3	7.9	5	13.2	5	13.2	8	21.1	7	18.4	8	21.1	2	5.3	0	0	4.1	1.71
TOTAL	3	7.9	5	13.2	5	13.2	8	21.1	7	18.4	8	21.1	2	5.3	0	0	4.1	1.71

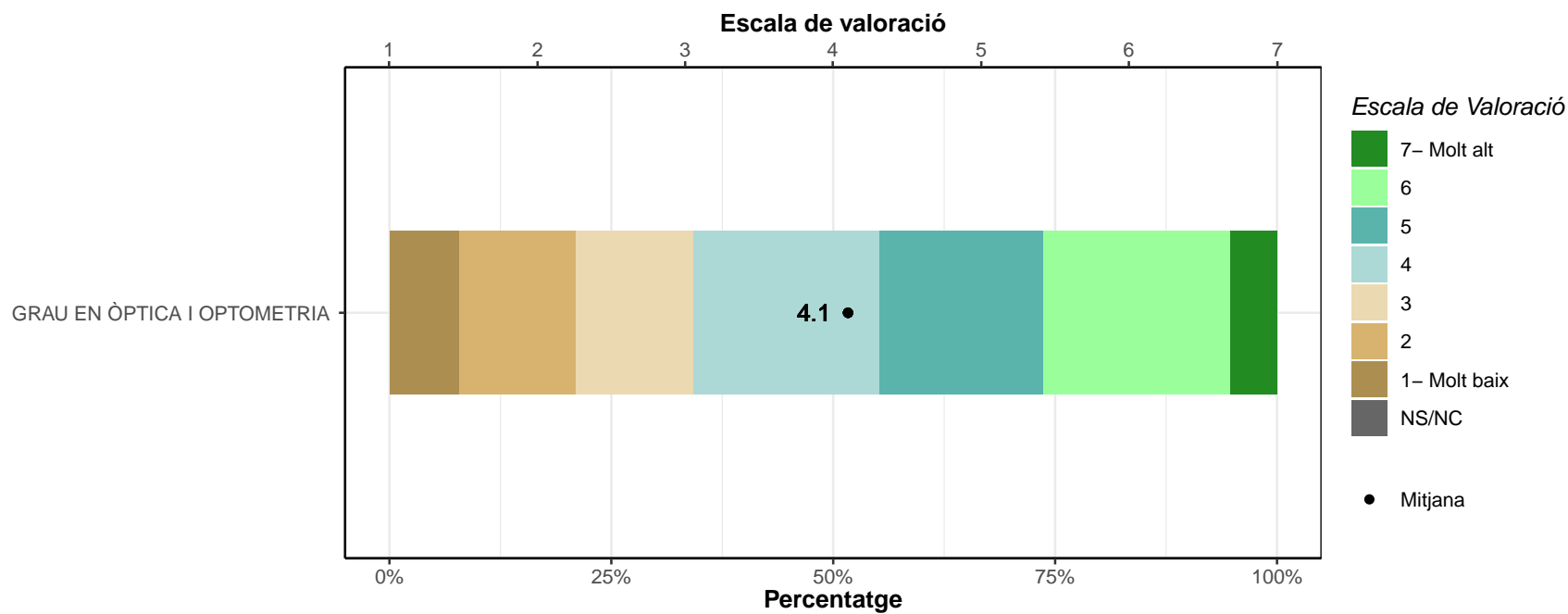

**Gestió.**

	1		2		3		4		5		6		7		NS/NC		Mitjana	Desv. Tipus
	n	%	n	%	n	%	n	%	n	%	n	%	n	%	n	%		
GRAU EN ÒPTICA I OPTOMETRIA	3	7.9	4	10.5	3	7.9	11	28.9	6	15.8	9	23.7	2	5.3	0	0	4.3	1.67
TOTAL	3	7.9	4	10.5	3	7.9	11	28.9	6	15.8	9	23.7	2	5.3	0	0	4.3	1.67

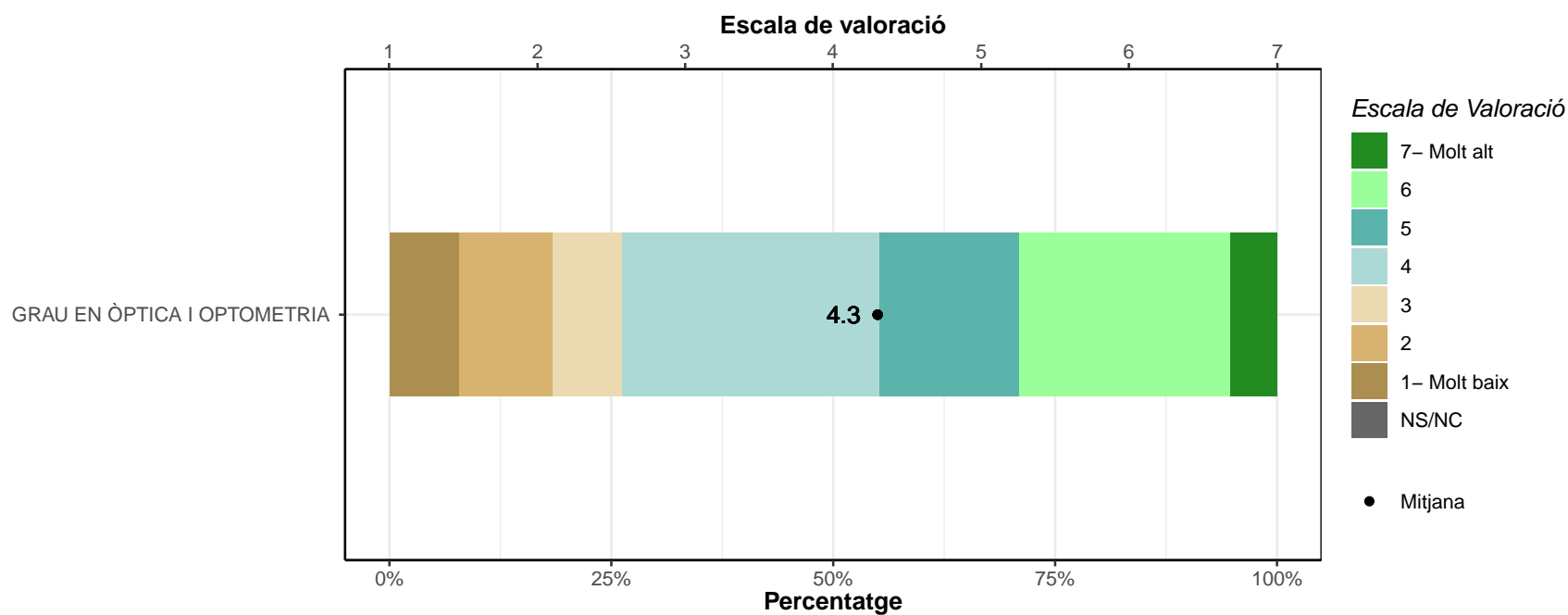

**Resolució de problemes.**

	1		2		3		4		5		6		7		NS/NC		Mitjana	Desv. Tipus
	n	%	n	%	n	%	n	%	n	%	n	%	n	%	n	%		
GRAU EN ÒPTICA I OPTOMETRIA	2	5.3	1	2.6	6	15.8	9	23.7	10	26.3	7	18.4	3	7.9	0	0	4.5	1.5
TOTAL	2	5.3	1	2.6	6	15.8	9	23.7	10	26.3	7	18.4	3	7.9	0	0	4.5	1.5

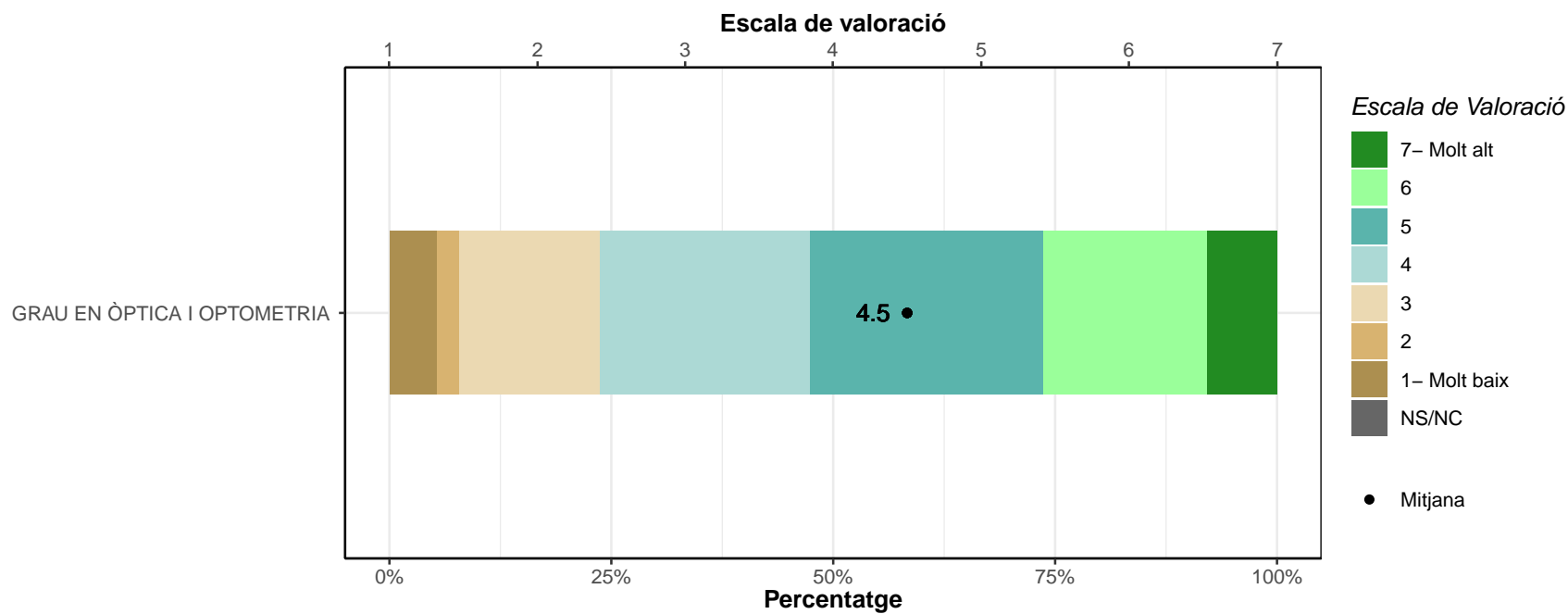

**Preses de decisions.**

	1		2		3		4		5		6		7		NS/NC		Mitjana	Desv. Tipus
	n	%	n	%	n	%	n	%	n	%	n	%	n	%	n	%		
GRAU EN ÒPTICA I OPTOMETRIA	2	5.3	2	5.3	3	7.9	6	15.8	10	26.3	14	36.8	1	2.6	0	0	4.7	1.5
TOTAL	2	5.3	2	5.3	3	7.9	6	15.8	10	26.3	14	36.8	1	2.6	0	0	4.7	1.5

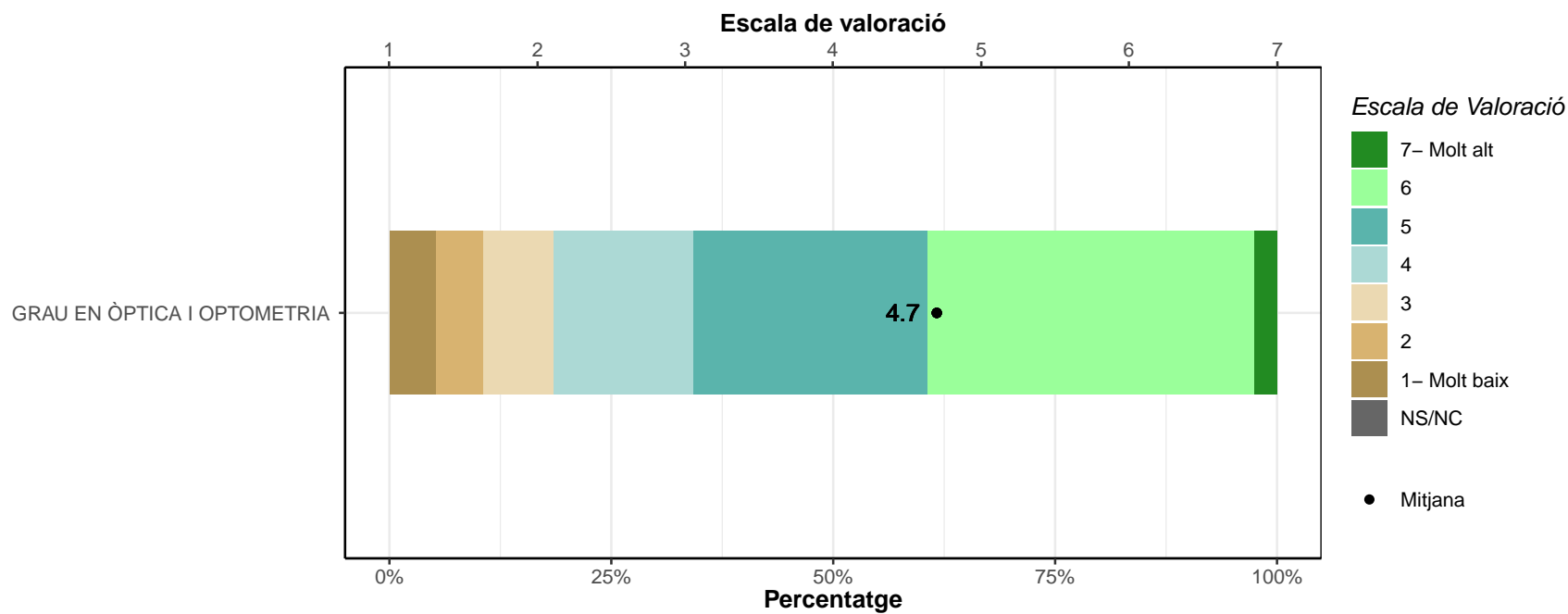

**Creativitat.**

	1		2		3		4		5		6		7		NS/NC		Mitjana	Desv. Tipus
	n	%	n	%	n	%	n	%	n	%	n	%	n	%	n	%		
GRAU EN ÒPTICA I OPTOMETRIA	6	15.8	4	10.5	5	13.2	7	18.4	9	23.7	6	15.8	1	2.6	0	0	3.8	1.77
TOTAL	6	15.8	4	10.5	5	13.2	7	18.4	9	23.7	6	15.8	1	2.6	0	0	3.8	1.77

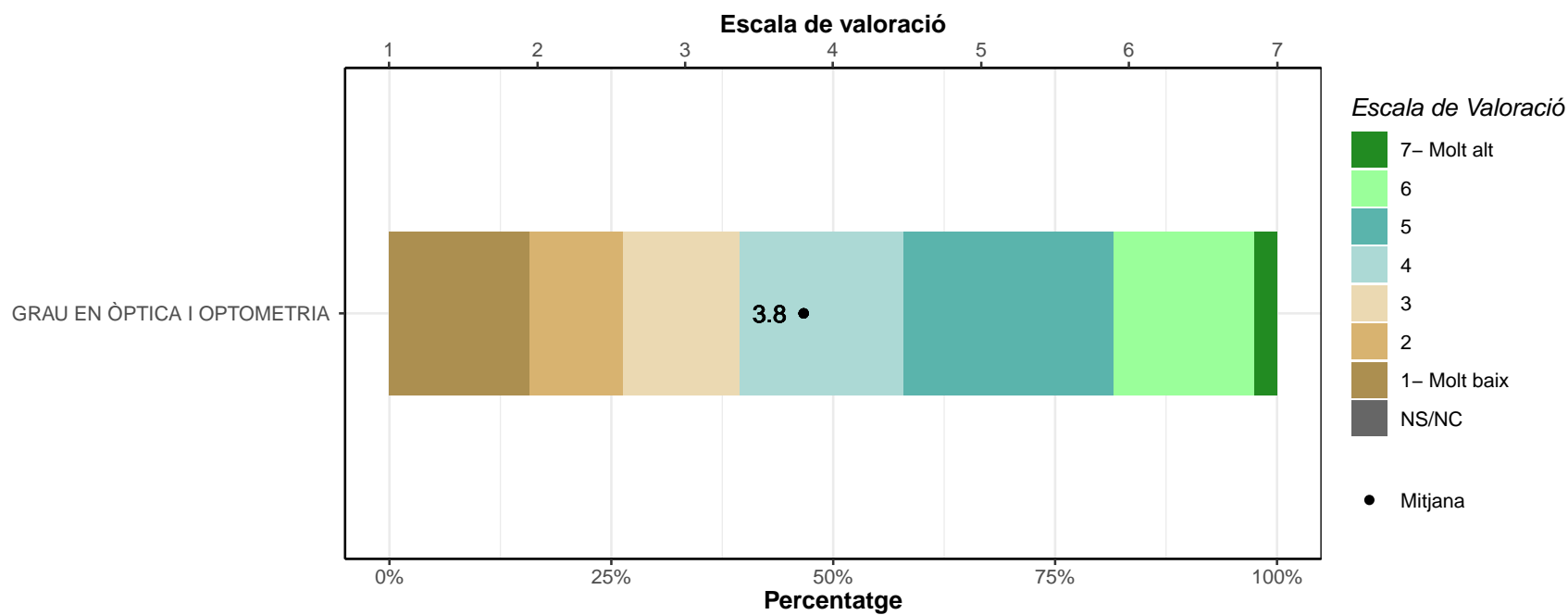

**Pensament crític.**

	1		2		3		4		5		6		7		NS/NC		Mitjana	Desv. Tipus
	n	%	n	%	n	%	n	%	n	%	n	%	n	%	n	%		
GRAU EN ÒPTICA I OPTOMETRIA	0	0	1	2.6	5	13.2	3	7.9	16	42.1	10	26.3	3	7.9	0	0	5	1.21
TOTAL	0	0	1	2.6	5	13.2	3	7.9	16	42.1	10	26.3	3	7.9	0	0	5	1.21

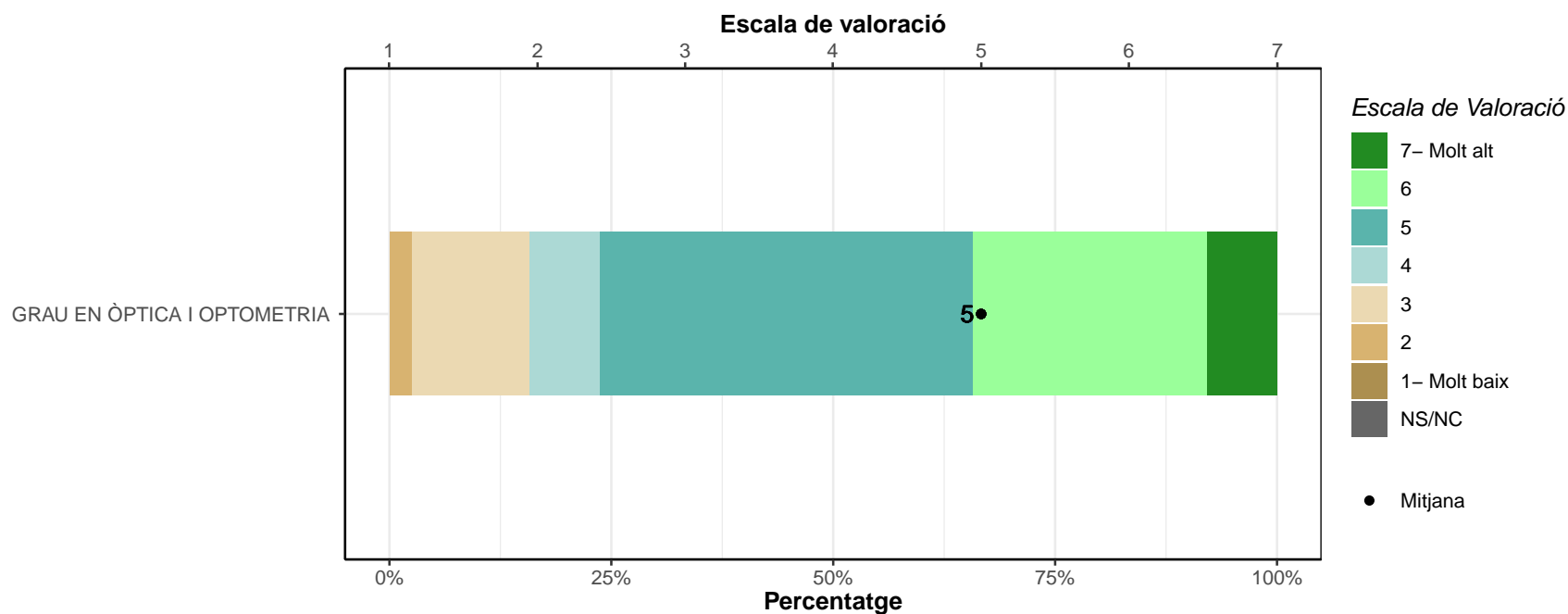



**Informàtica.**

	1		2		3		4		5		6		7		NS/NC		Mitjana	Desv. Tipus
	n	%	n	%	n	%	n	%	n	%	n	%	n	%	n	%		
GRAU EN ÒPTICA I OPTOMETRIA	5	13.2	8	21.1	4	10.5	5	13.2	7	18.4	6	15.8	3	7.9	0	0	3.8	1.93
TOTAL	5	13.2	8	21.1	4	10.5	5	13.2	7	18.4	6	15.8	3	7.9	0	0	3.8	1.93

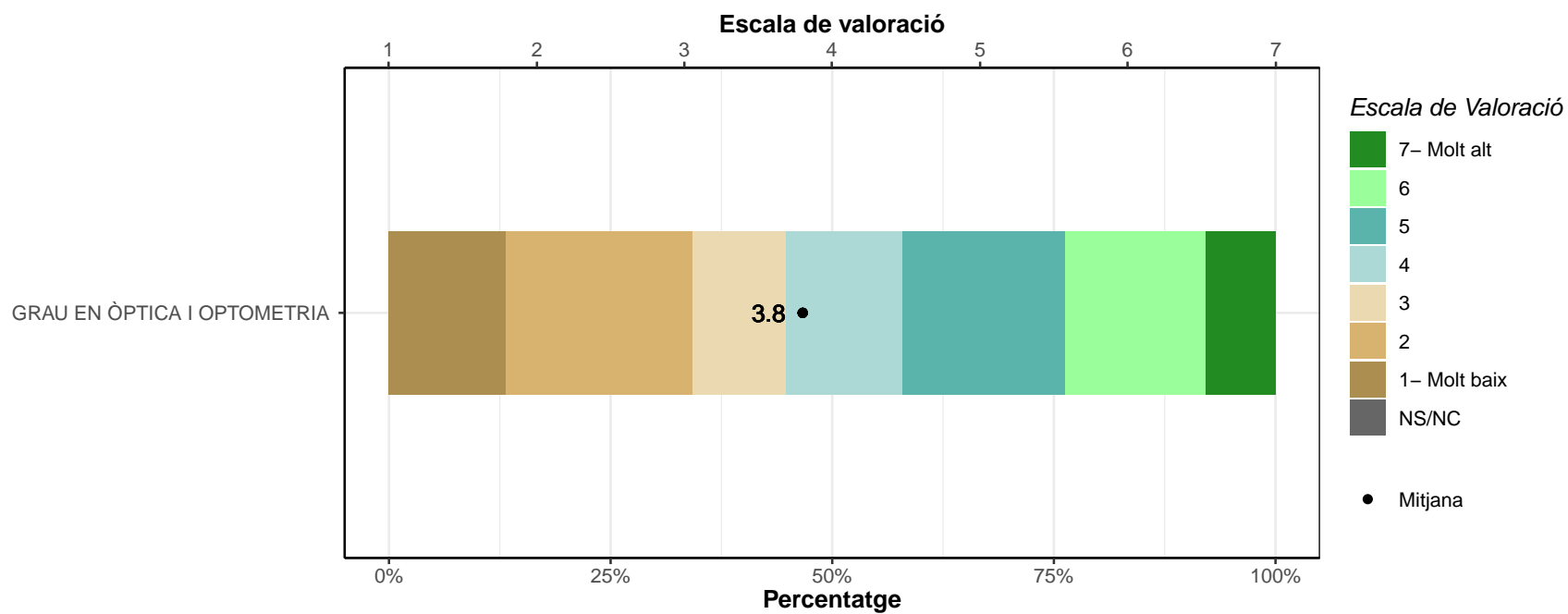

**Idiomes.**

	1		2		3		4		5		6		7		NS/NC		Mitjana	Desv. Tipus
	n	%	n	%	n	%	n	%	n	%	n	%	n	%	n	%		
GRAU EN ÒPTICA I OPTOMETRIA	7	18.4	4	10.5	11	28.9	5	13.2	7	18.4	3	7.9	1	2.6	0	0	3.4	1.67
TOTAL	7	18.4	4	10.5	11	28.9	5	13.2	7	18.4	3	7.9	1	2.6	0	0	3.4	1.67

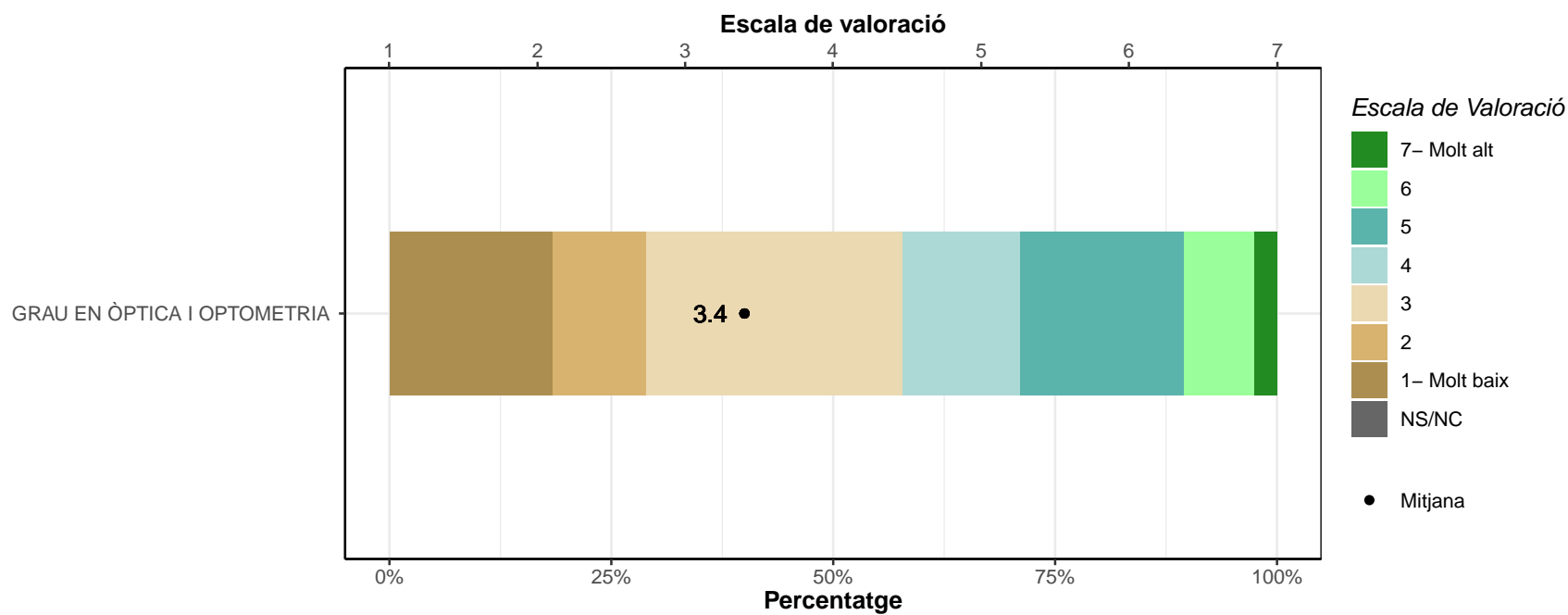

**Habilitat de documentació.**

	1		2		3		4		5		6		7		NS/NC		Mitjana	Desv. Tipus
	n	%	n	%	n	%	n	%	n	%	n	%	n	%	n	%		
GRAU EN ÒPTICA I OPTOMETRIA	2	5.3	3	7.9	4	10.5	7	18.4	9	23.7	8	21.1	5	13.2	0	0	4.6	1.68
TOTAL	2	5.3	3	7.9	4	10.5	7	18.4	9	23.7	8	21.1	5	13.2	0	0	4.6	1.68

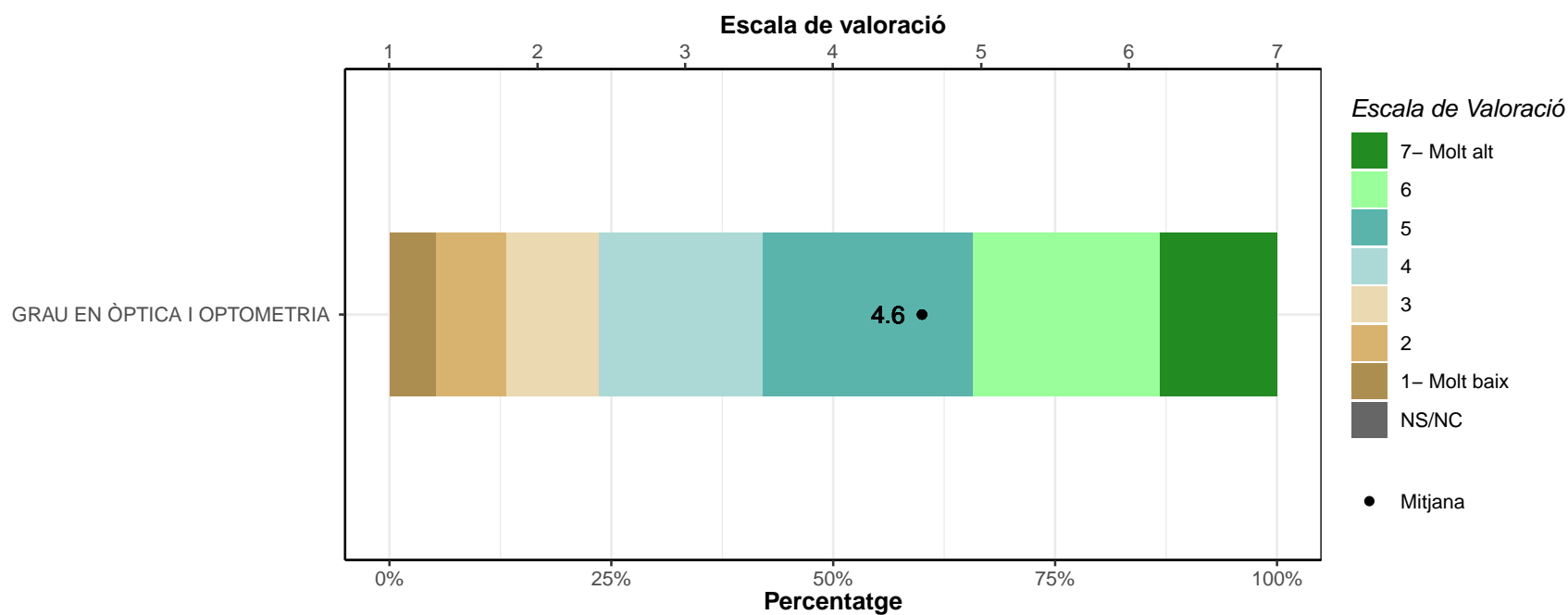

**D2. Què opineu de la utilitat de la formació que vau rebre a la universitat aplicada a la feina? Puntueu de l'1 (molt baix) al 7 (molt bo) el nivell de formació rebut a la universitat.**

\* Escala de valoració: 1=molt baix; 7=molt alt; NS/NC

\* n: Nombre de respostes

**Formació teòrica.**

	1		2		3		4		5		6		7		NS/NC		Mitjana	Desv. Tipus
	n	%	n	%	n	%	n	%	n	%	n	%	n	%	n	%		
GRAU EN ÒPTICA I OPTOMETRIA	0	0	1	2.7	3	8.1	3	8.1	9	24.3	17	45.9	4	10.8	0	0	5.4	1.21
TOTAL	0	0	1	2.7	3	8.1	3	8.1	9	24.3	17	45.9	4	10.8	0	0	5.4	1.21

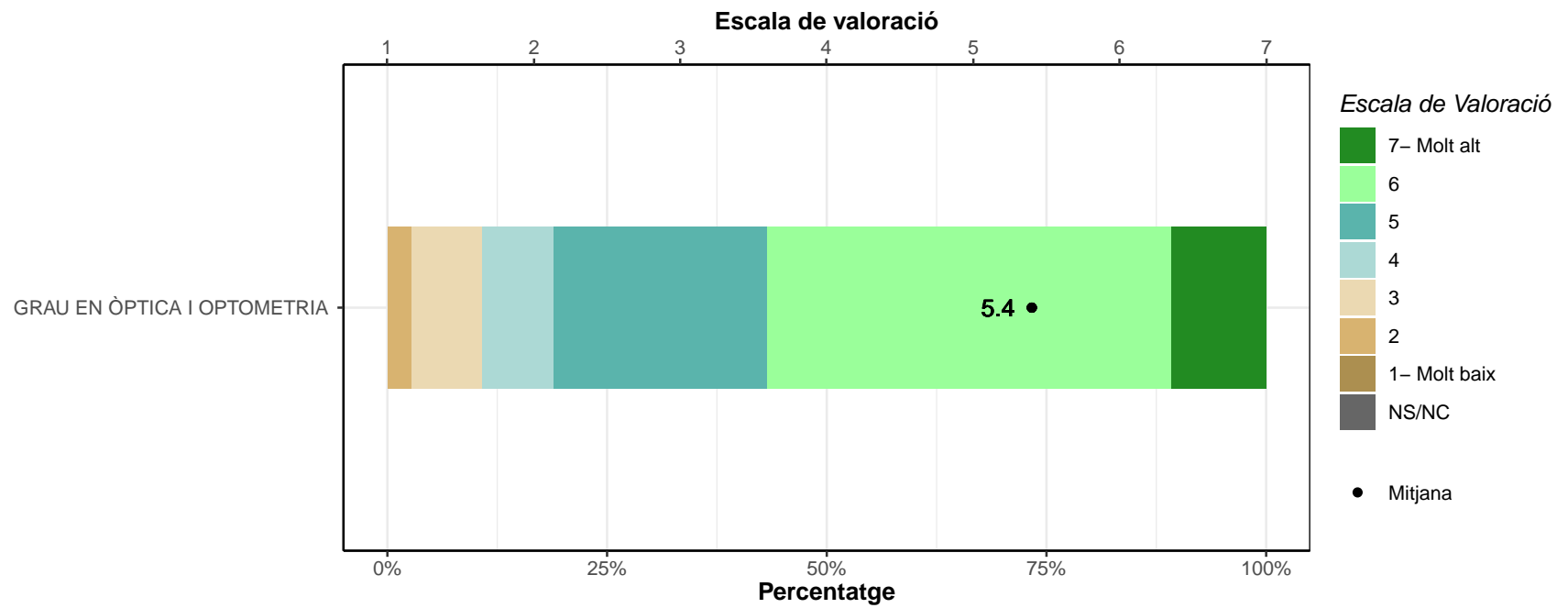

**Formació pràctica.**

	1		2		3		4		5		6		7		NS/NC		Mitjana	Desv. Tipus
	n	%	n	%	n	%	n	%	n	%	n	%	n	%	n	%		
GRAU EN ÒPTICA I OPTOMETRIA	0	0	1	2.7	3	8.1	5	13.5	13	35.1	6	16.2	9	24.3	0	0	5.3	1.35
TOTAL	0	0	1	2.7	3	8.1	5	13.5	13	35.1	6	16.2	9	24.3	0	0	5.3	1.35

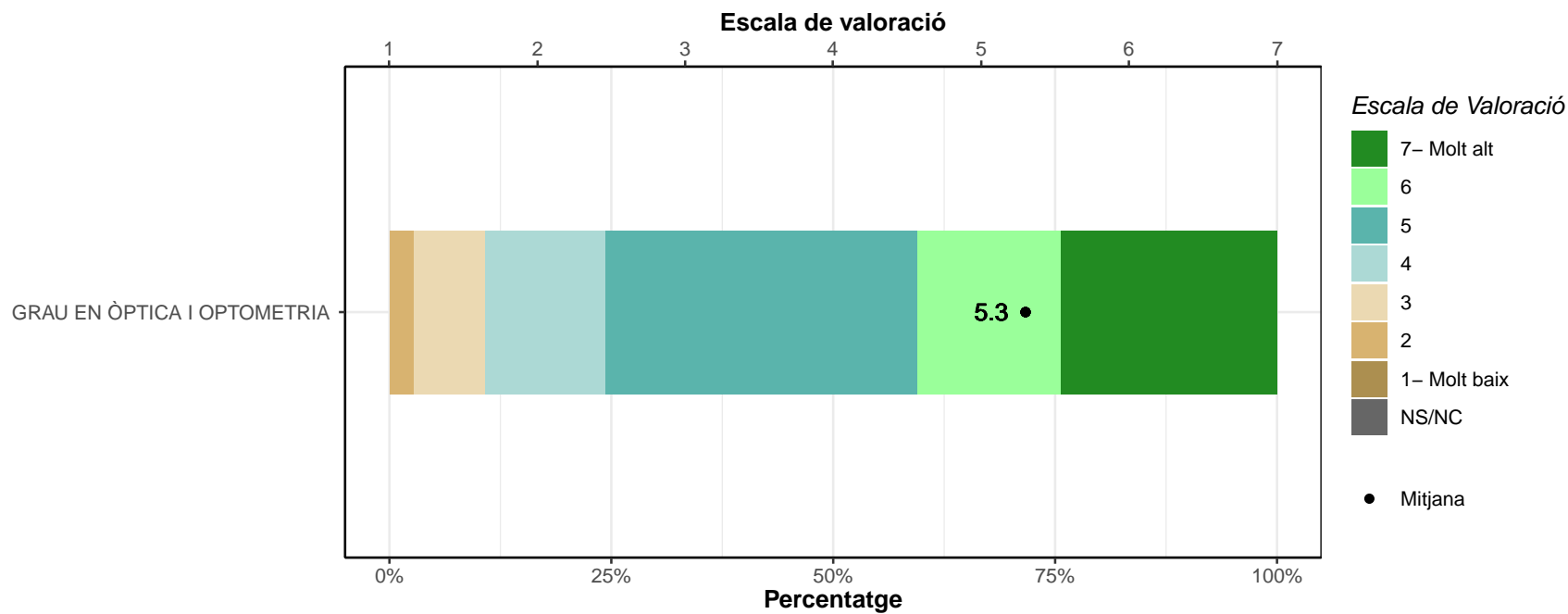

**Expressió oral.**

	1		2		3		4		5		6		7		NS/NC		Mitjana	Desv. Tipus
	n	%	n	%	n	%	n	%	n	%	n	%	n	%	n	%		
GRAU EN ÒPTICA I OPTOMETRIA	3	8.1	3	8.1	4	10.8	4	10.8	8	21.6	12	32.4	3	8.1	0	0	4.6	1.77
TOTAL	3	8.1	3	8.1	4	10.8	4	10.8	8	21.6	12	32.4	3	8.1	0	0	4.6	1.77

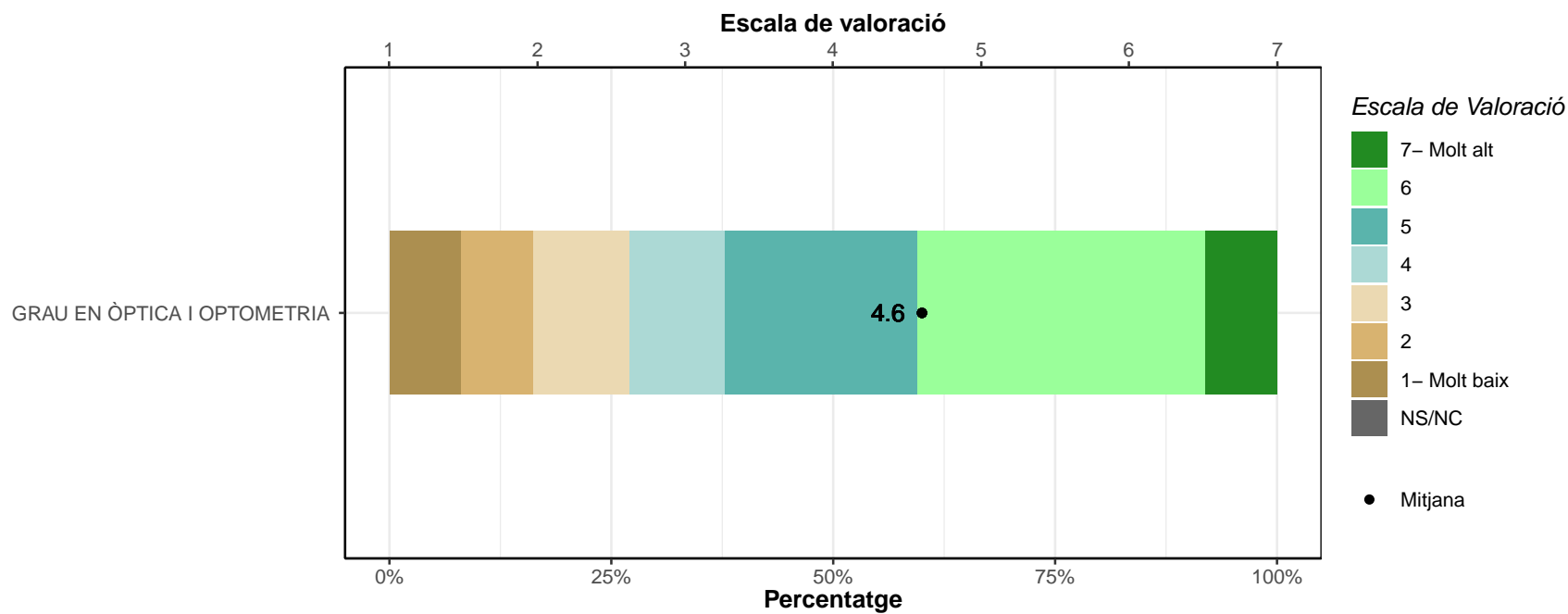

**Comunicació escrita.**

	1		2		3		4		5		6		7		NS/NC		Mitjana	Desv. Tipus
	n	%	n	%	n	%	n	%	n	%	n	%	n	%	n	%		
GRAU EN ÒPTICA I OPTOMETRIA	2	5.4	1	2.7	2	5.4	4	10.8	14	37.8	10	27	4	10.8	0	0	5	1.48
TOTAL	2	5.4	1	2.7	2	5.4	4	10.8	14	37.8	10	27	4	10.8	0	0	5	1.48

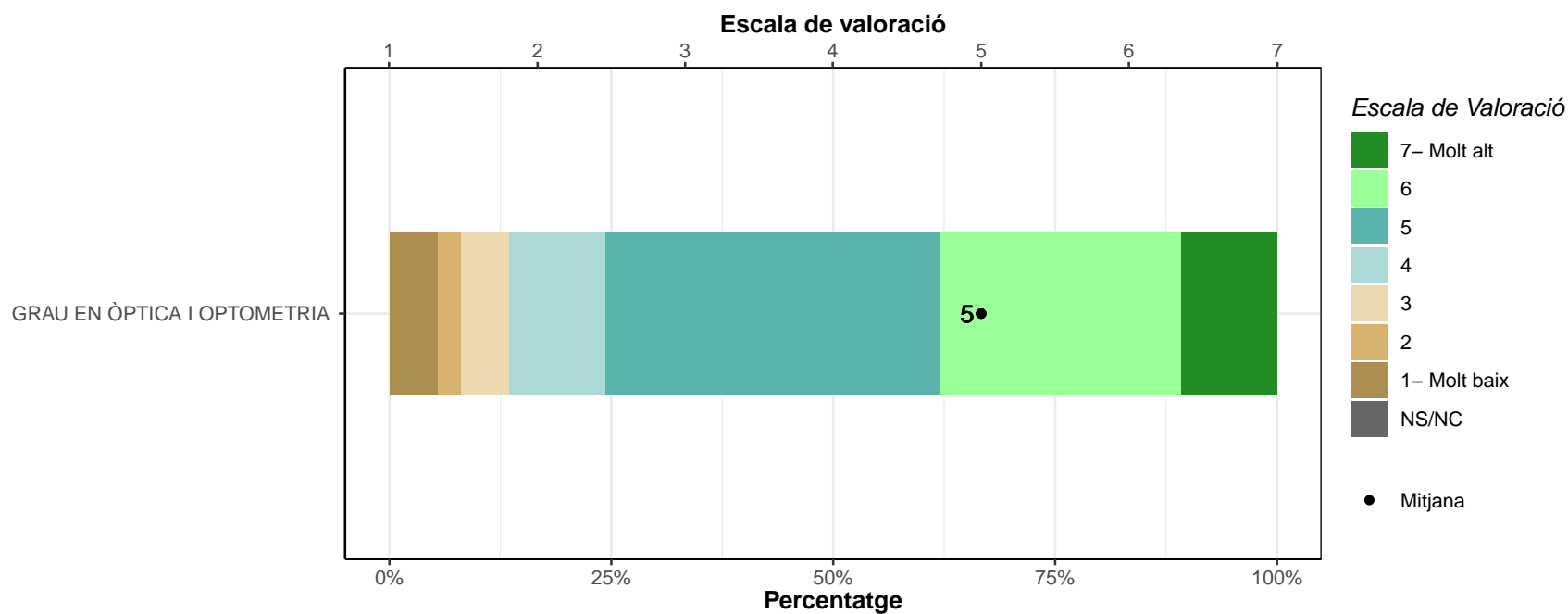



**Treball en equip.**

	1		2		3		4		5		6		7		NS/NC		Mitjana	Desv. Tipus
	n	%	n	%	n	%	n	%	n	%	n	%	n	%	n	%		
GRAU EN ÒPTICA I OPTOMETRIA	1	2.7	1	2.7	4	10.8	6	16.2	9	24.3	8	21.6	8	21.6	0	0	5.1	1.55
TOTAL	1	2.7	1	2.7	4	10.8	6	16.2	9	24.3	8	21.6	8	21.6	0	0	5.1	1.55

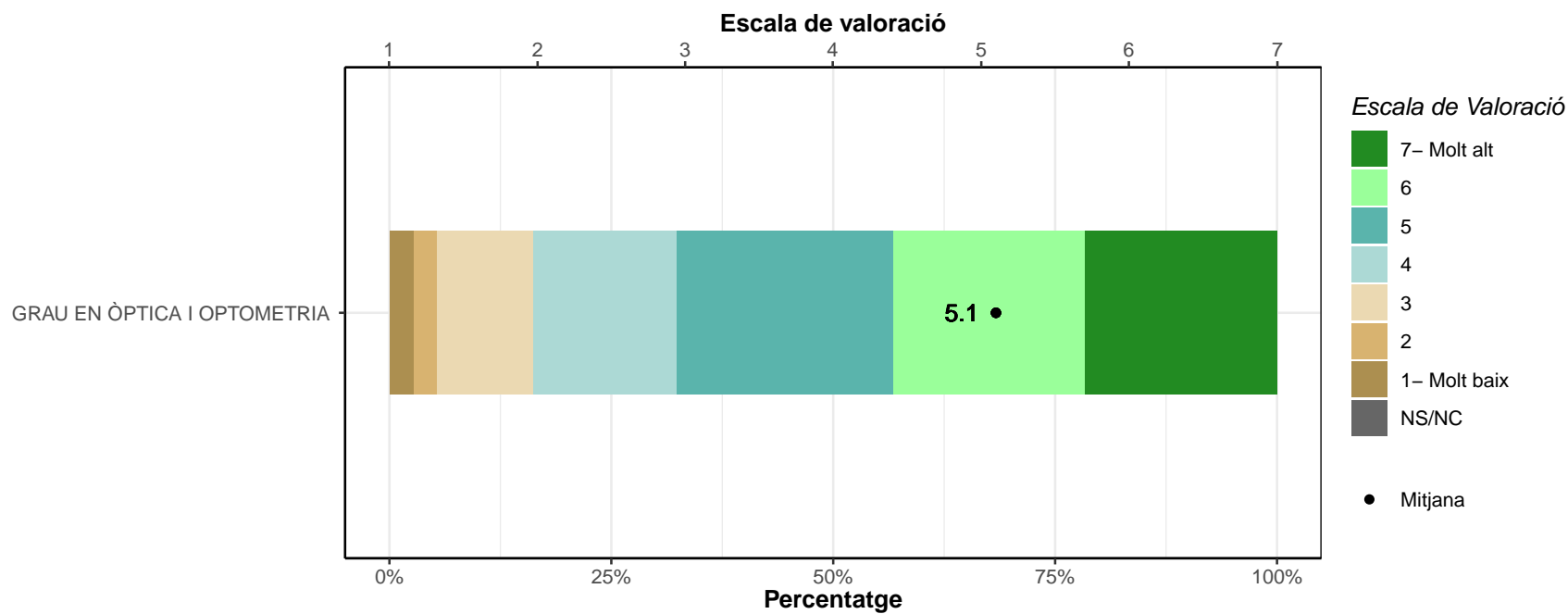

**Lideratge.**

	1		2		3		4		5		6		7		NS/NC		Mitjana	Desv. Tipus
	n	%	n	%	n	%	n	%	n	%	n	%	n	%	n	%		
GRAU EN ÒPTICA I OPTOMETRIA	2	5.4	4	10.8	6	16.2	8	21.6	7	18.9	8	21.6	2	5.4	0	0	4.2	1.62
TOTAL	2	5.4	4	10.8	6	16.2	8	21.6	7	18.9	8	21.6	2	5.4	0	0	4.2	1.62

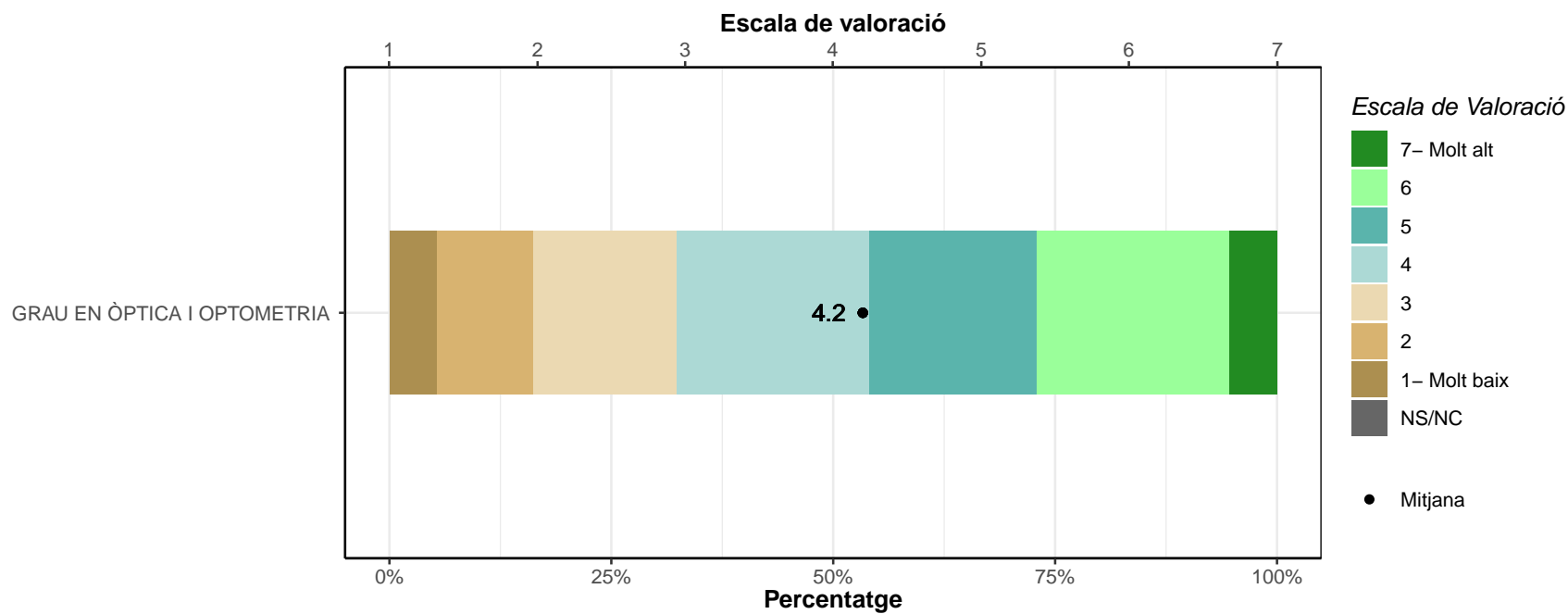

**Gestió.**

	1		2		3		4		5		6		7		NS/NC		Mitjana	Desv. Tipus
	n	%	n	%	n	%	n	%	n	%	n	%	n	%	n	%		
GRAU EN ÒPTICA I OPTOMETRIA	2	5.4	2	5.4	5	13.5	11	29.7	8	21.6	9	24.3	0	0	0	0	4.3	1.41
TOTAL	2	5.4	2	5.4	5	13.5	11	29.7	8	21.6	9	24.3	0	0	0	0	4.3	1.41

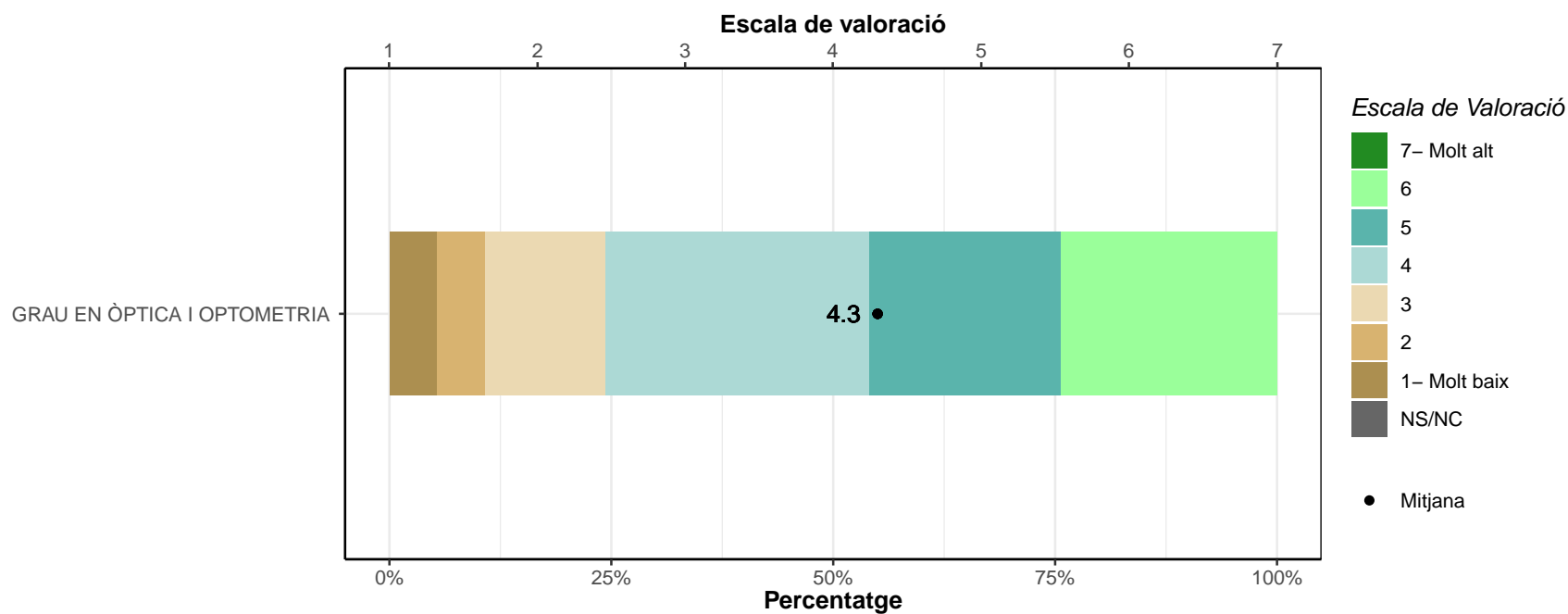

**Resolució de problemes.**

	1		2		3		4		5		6		7		NS/NC		Mitjana	Desv. Tipus
	n	%	n	%	n	%	n	%	n	%	n	%	n	%	n	%		
GRAU EN ÒPTICA I OPTOMETRIA	2	5.4	0	0	5	13.5	7	18.9	13	35.1	5	13.5	5	13.5	0	0	4.7	1.5
TOTAL	2	5.4	0	0	5	13.5	7	18.9	13	35.1	5	13.5	5	13.5	0	0	4.7	1.5

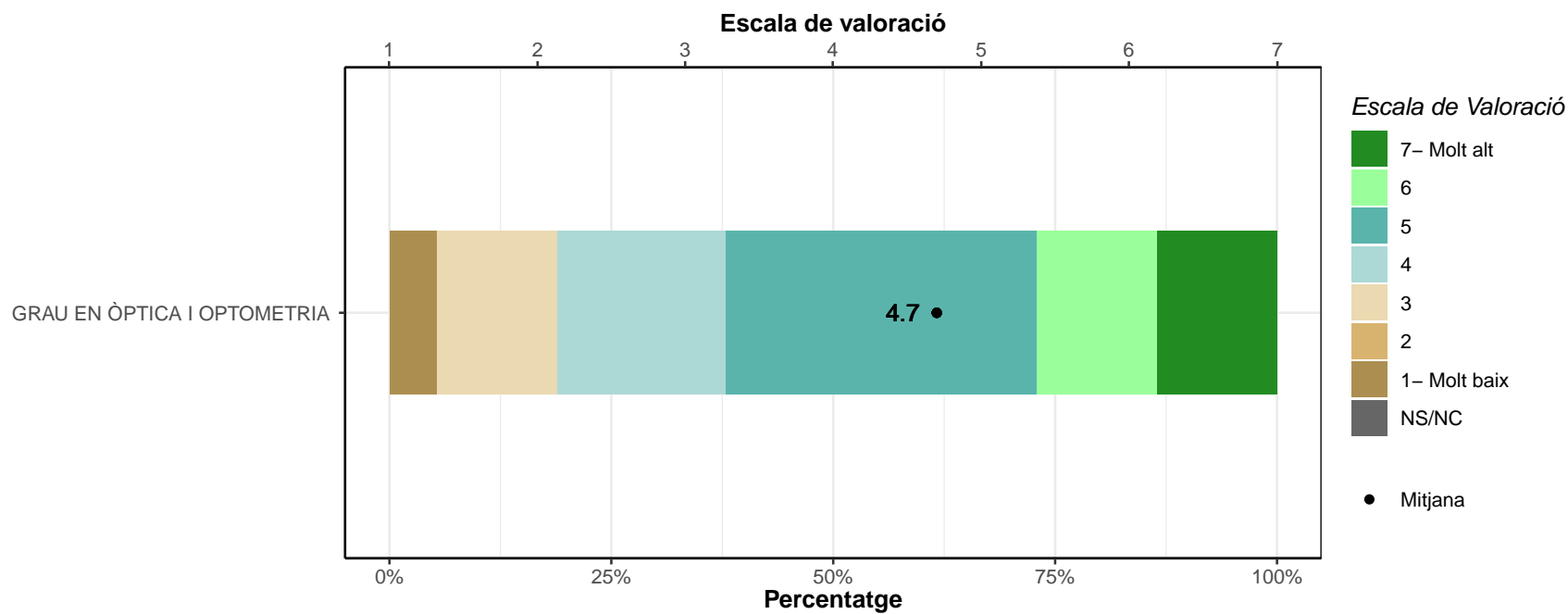

**Preses de decisions.**

	1		2		3		4		5		6		7		NS/NC		Mitjana	Desv. Tipus
	n	%	n	%	n	%	n	%	n	%	n	%	n	%	n	%		
GRAU EN ÒPTICA I OPTOMETRIA	2	5.4	1	2.7	0	0	7	18.9	10	27	13	35.1	4	10.8	0	0	5.1	1.46
TOTAL	2	5.4	1	2.7	0	0	7	18.9	10	27	13	35.1	4	10.8	0	0	5.1	1.46

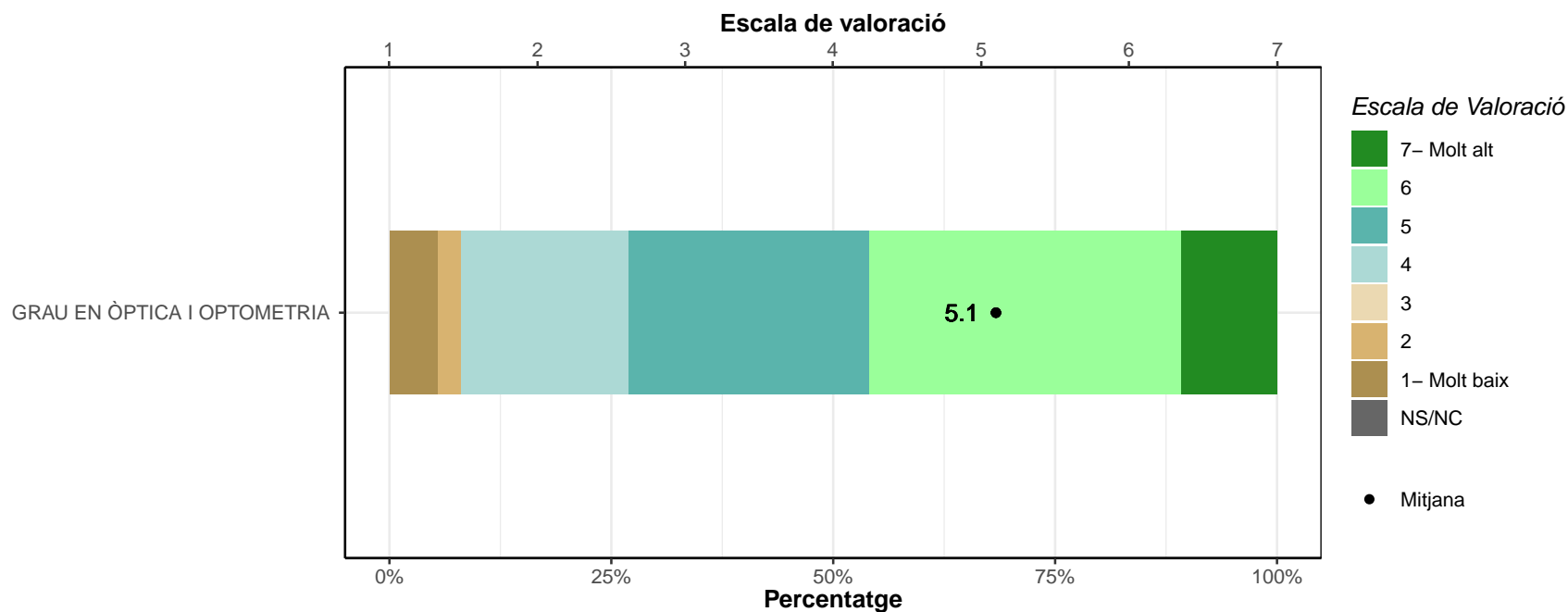

**Creativitat.**

	1		2		3		4		5		6		7		NS/NC		Mitjana	Desv. Tipus
	n	%	n	%	n	%	n	%	n	%	n	%	n	%	n	%		
GRAU EN ÒPTICA I OPTOMETRIA	4	10.8	4	10.8	7	18.9	6	16.2	10	27	6	16.2	0	0	0	0	3.9	1.6
TOTAL	4	10.8	4	10.8	7	18.9	6	16.2	10	27	6	16.2	0	0	0	0	3.9	1.6

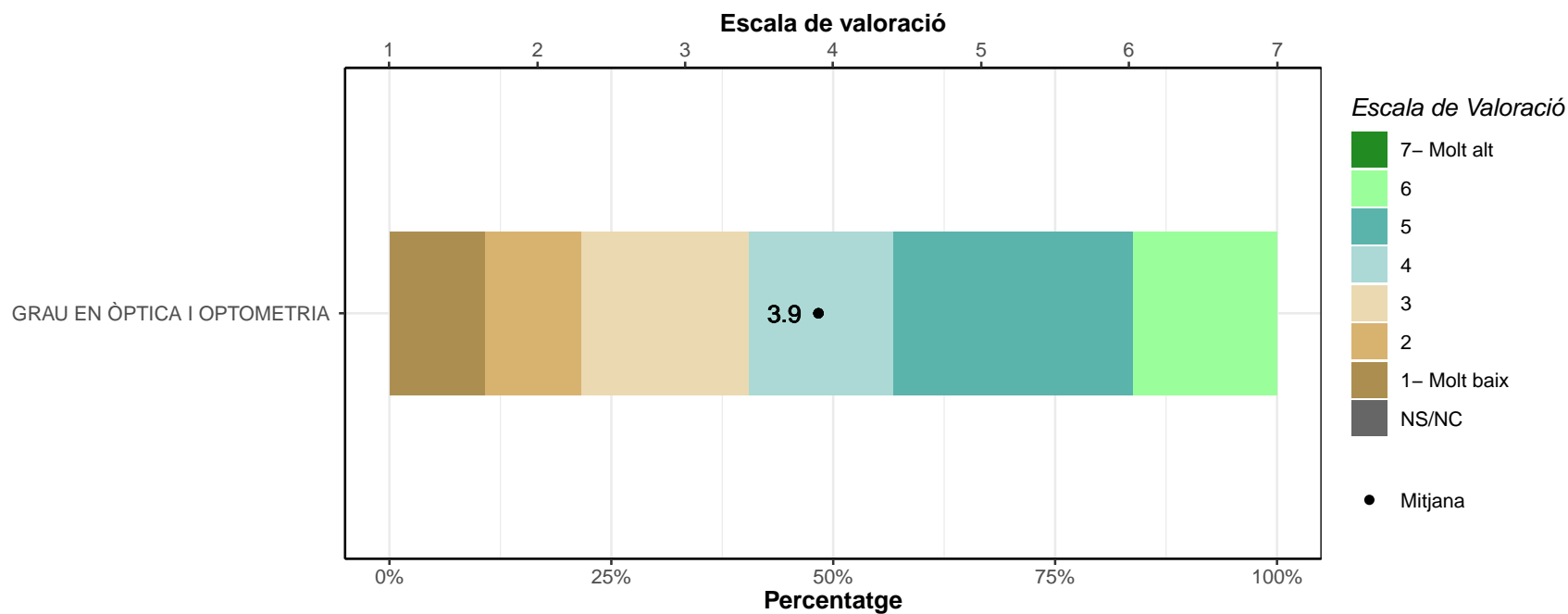

**Pensament crític.**

	1		2		3		4		5		6		7		NS/NC		Mitjana	Desv. Tipus
	n	%	n	%	n	%	n	%	n	%	n	%	n	%	n	%		
GRAU EN ÒPTICA I OPTOMETRIA	0	0	1	2.7	1	2.7	3	8.1	17	45.9	10	27	5	13.5	0	0	5.3	1.08
TOTAL	0	0	1	2.7	1	2.7	3	8.1	17	45.9	10	27	5	13.5	0	0	5.3	1.08

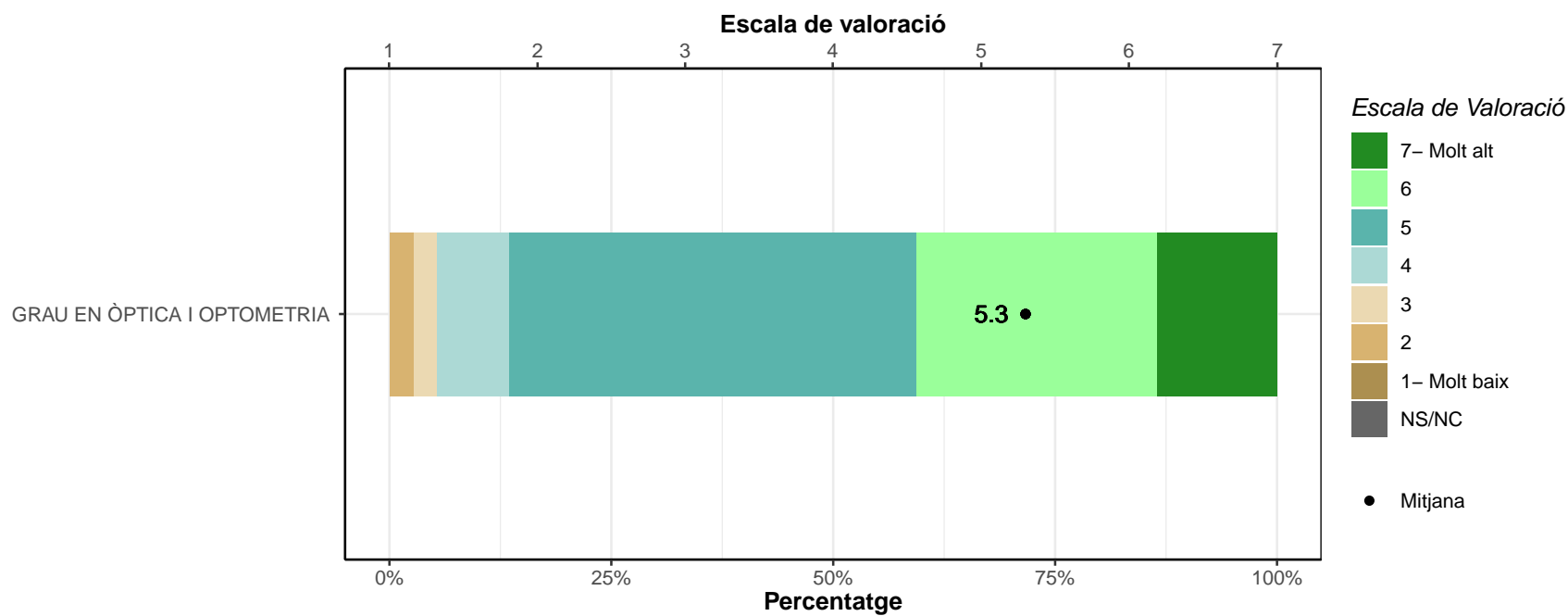

**Informàtica.**

	1		2		3		4		5		6		7		NS/NC		Mitjana	Desv. Tipus
	n	%	n	%	n	%	n	%	n	%	n	%	n	%	n	%		
GRAU EN ÒPTICA I OPTOMETRIA	5	13.5	6	16.2	5	13.5	6	16.2	6	16.2	7	18.9	2	5.4	0	0	3.8	1.86
TOTAL	5	13.5	6	16.2	5	13.5	6	16.2	6	16.2	7	18.9	2	5.4	0	0	3.8	1.86

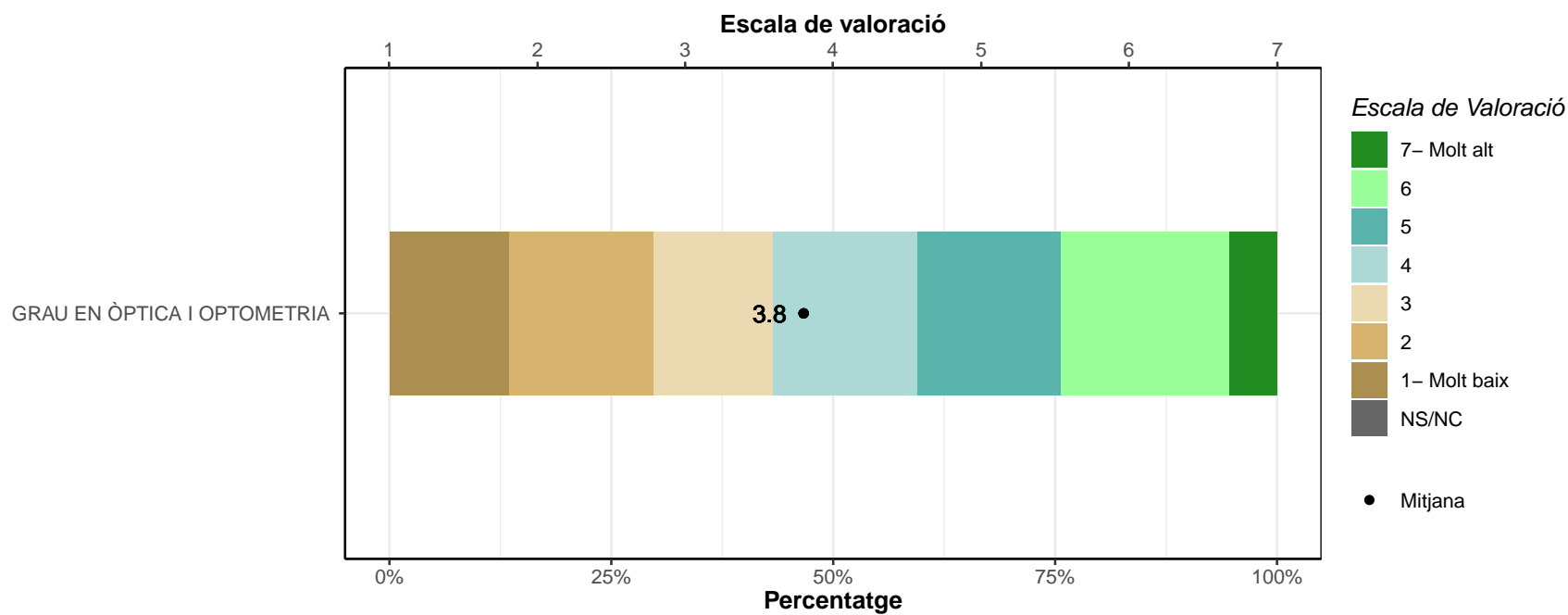



**Idiomes.**

	1		2		3		4		5		6		7		NS/NC		Mitjana	Desv. Tipus
	n	%	n	%	n	%	n	%	n	%	n	%	n	%	n	%		
GRAU EN ÒPTICA I OPTOMETRIA	7	18.9	4	10.8	8	21.6	8	21.6	3	8.1	4	10.8	3	8.1	0	0	3.5	1.86
TOTAL	7	18.9	4	10.8	8	21.6	8	21.6	3	8.1	4	10.8	3	8.1	0	0	3.5	1.86

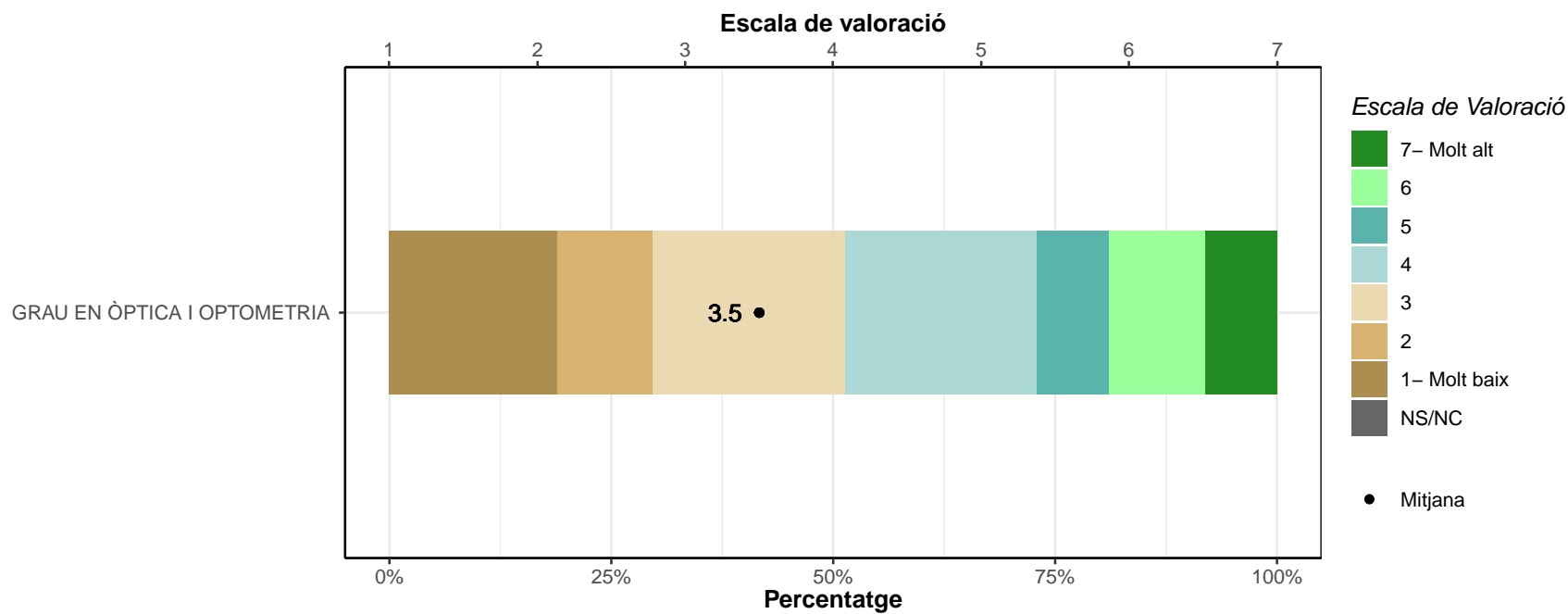

**Habilitat de documentació.**

	1		2		3		4		5		6		7		NS/NC		Mitjana	Desv. Tipus
	n	%	n	%	n	%	n	%	n	%	n	%	n	%	n	%		
GRAU EN ÒPTICA I OPTOMETRIA	2	5.4	2	5.4	4	10.8	7	18.9	12	32.4	5	13.5	5	13.5	0	0	4.6	1.6
TOTAL	2	5.4	2	5.4	4	10.8	7	18.9	12	32.4	5	13.5	5	13.5	0	0	4.6	1.6

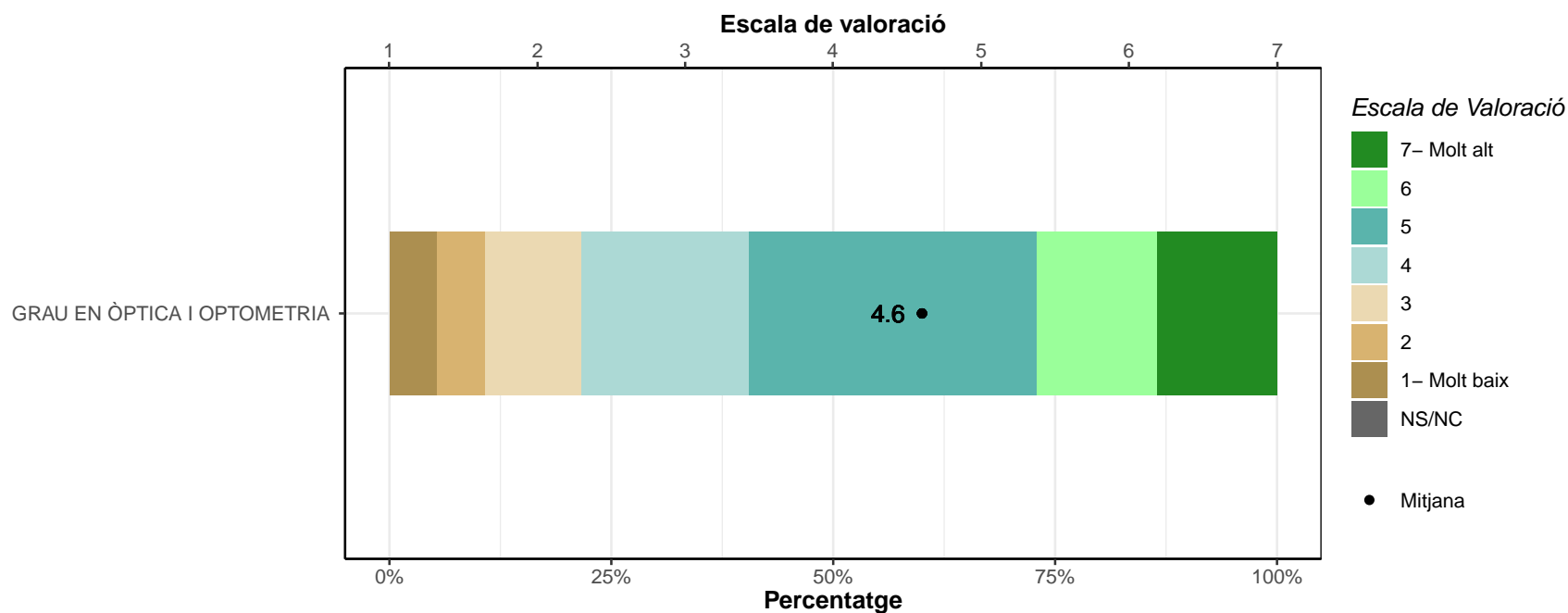

**D5. Si haguéssiu de començar de nou, triaríeu la mateixa titulació?**

	No		Sí		Ns/Nc	
	n	%	n	%	n	%
GRAU EN ÒPTICA I OPTOMETRIA	4	10.5	34	89.5	0	0
TOTAL	4	10.5	34	89.5	0	0

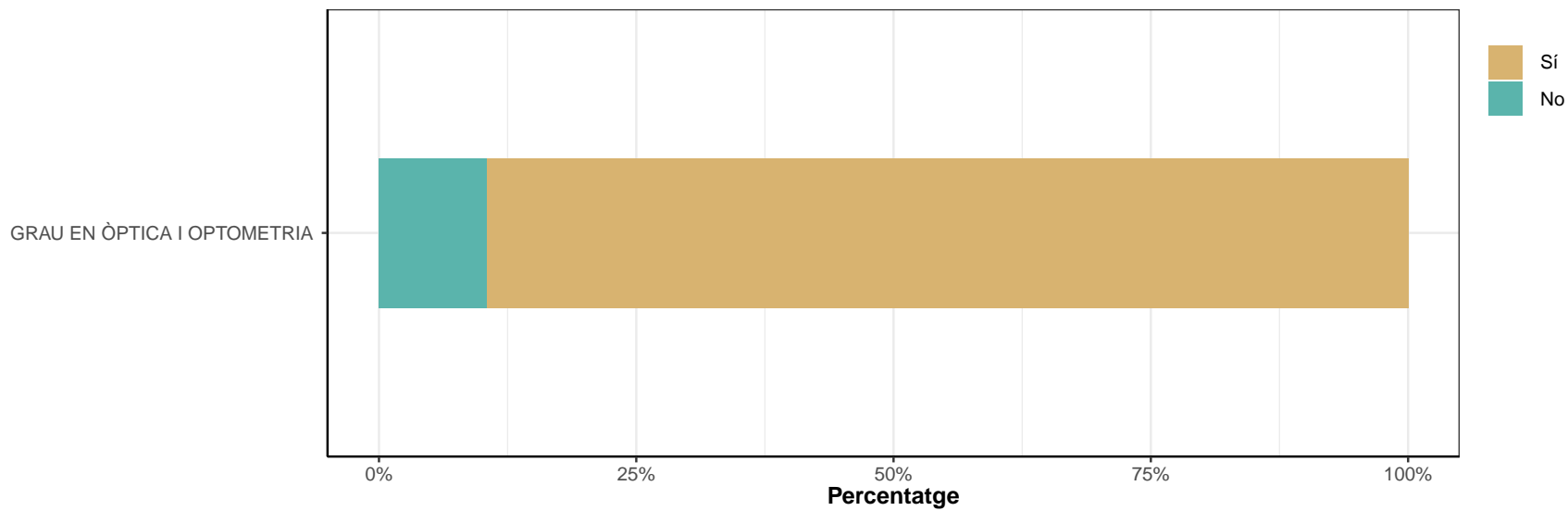

### D5.1. En cas que no per quin motiu?

\* Només contesten els que han respost "NO" a la pregunta D5; multiresposta

No estic satisfet/a amb les sortides laborals o la professió derivada.

	No		Sí		Ns/Nc	
	n	%	n	%	n	%
GRAU EN ÒPTICA I OPTOMETRIA	1	25	3	75	0	0
TOTAL	1	25	3	75	0	0

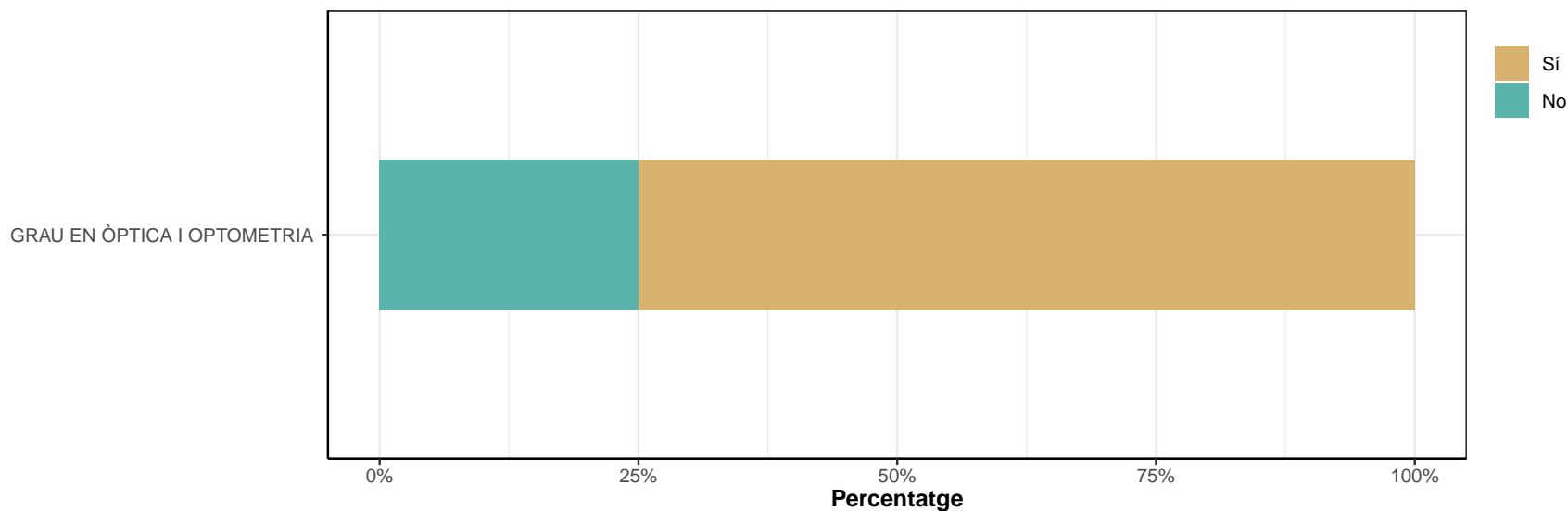

No em vaig adaptar bé al grup o als requisits de la titulació.

	No		Sí		Ns/Nc	
	n	%	n	%	n	%
GRAU EN ÒPTICA I OPTOMETRIA	4	100	0	0	0	0
TOTAL	4	100	0	0	0	0

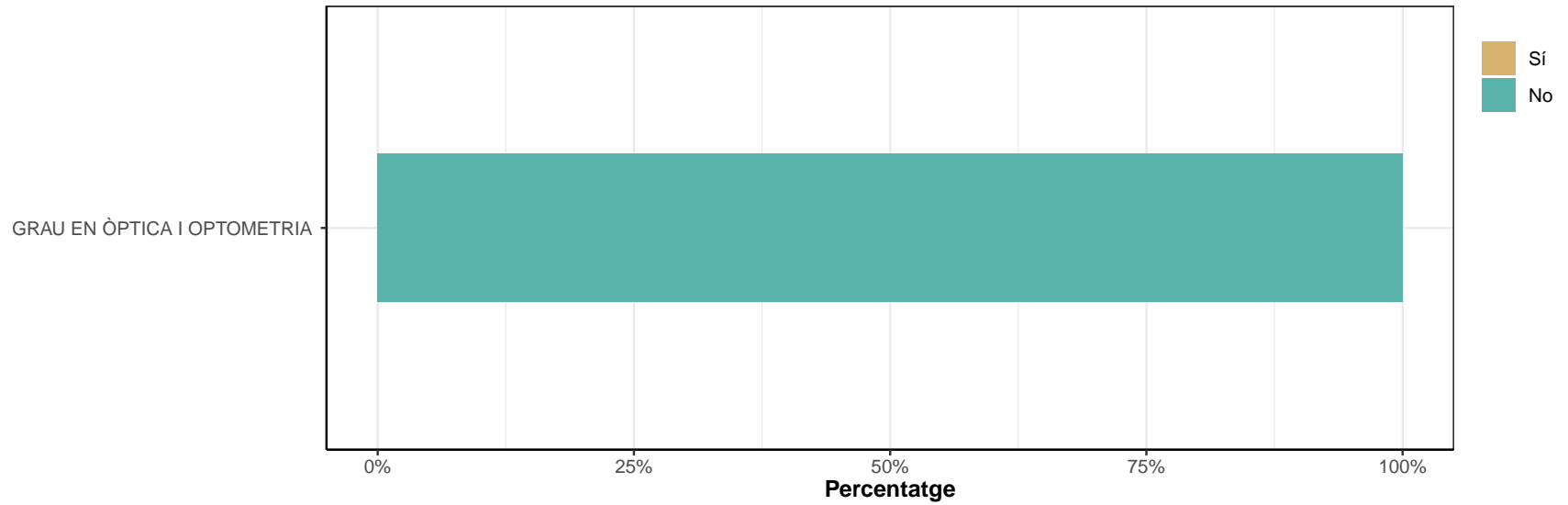

**El disseny o la qualitat de la titulació no m'ha acabat de convèncer.**

	No		Sí		Ns/Nc	
	n	%	n	%	n	%
GRAU EN ÒPTICA I OPTOMETRIA	2	50	2	50	0	0
TOTAL	2	50	2	50	0	0

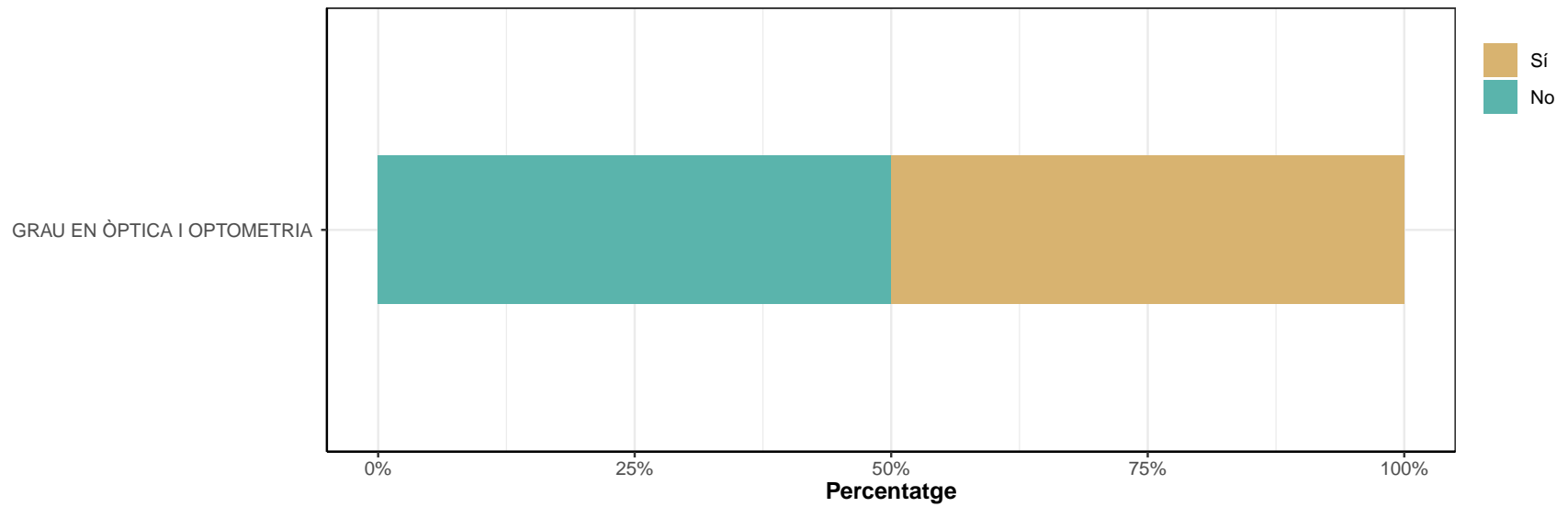

**Sempre he tingut altres interessos.**

	No		Sí		Ns/Nc	
	n	%	n	%	n	%
GRAU EN ÒPTICA I OPTOMETRIA	2	50	2	50	0	0
TOTAL	2	50	2	50	0	0

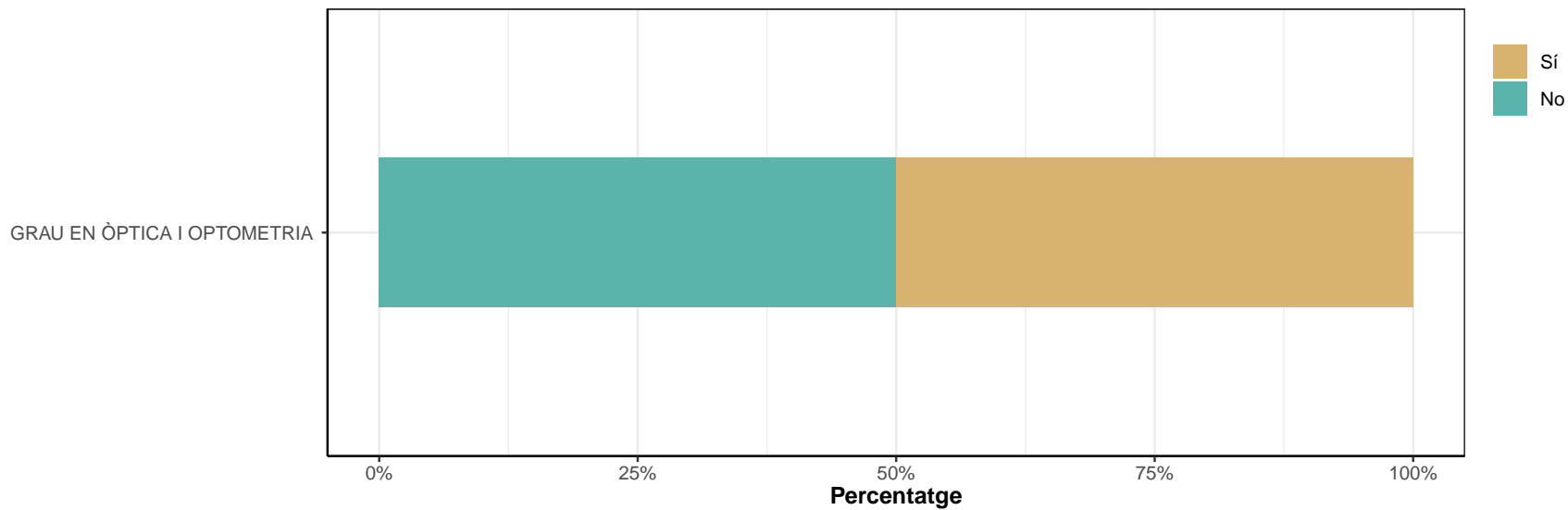

**Altres.**

	No		Sí		Ns/Nc	
	n	%	n	%	n	%
GRAU EN ÒPTICA I OPTOMETRIA	3	75	1	25	0	0
TOTAL	3	75	1	25	0	0

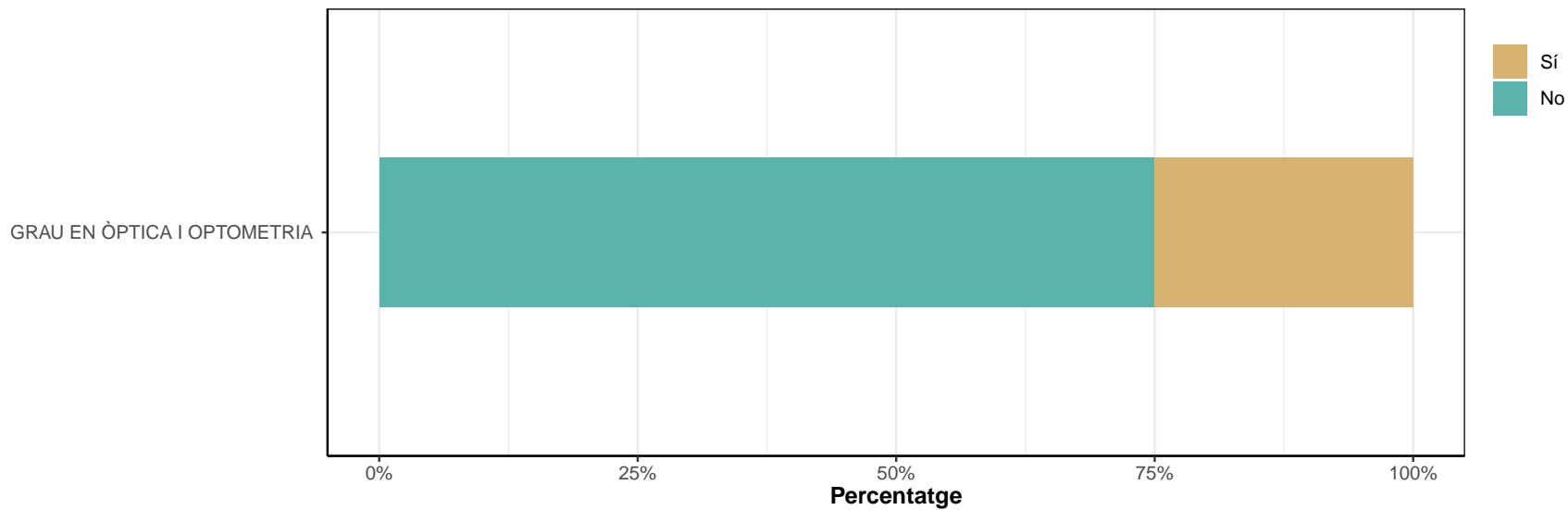



Respostes classificades com Altres

---

GRAU EN ÒPTICA I OPTOMETRIA

---

- estan muy poco valorados en la sociedad los opticos

---

**D7. Si haguéssiu de començar de nou, triaríeu el mateix centre?**

	No		Sí		Ns/Nc	
	n	%	n	%	n	%
GRAU EN ÒPTICA I OPTOMETRIA	5	13.2	33	86.8	0	0
TOTAL	5	13.2	33	86.8	0	0

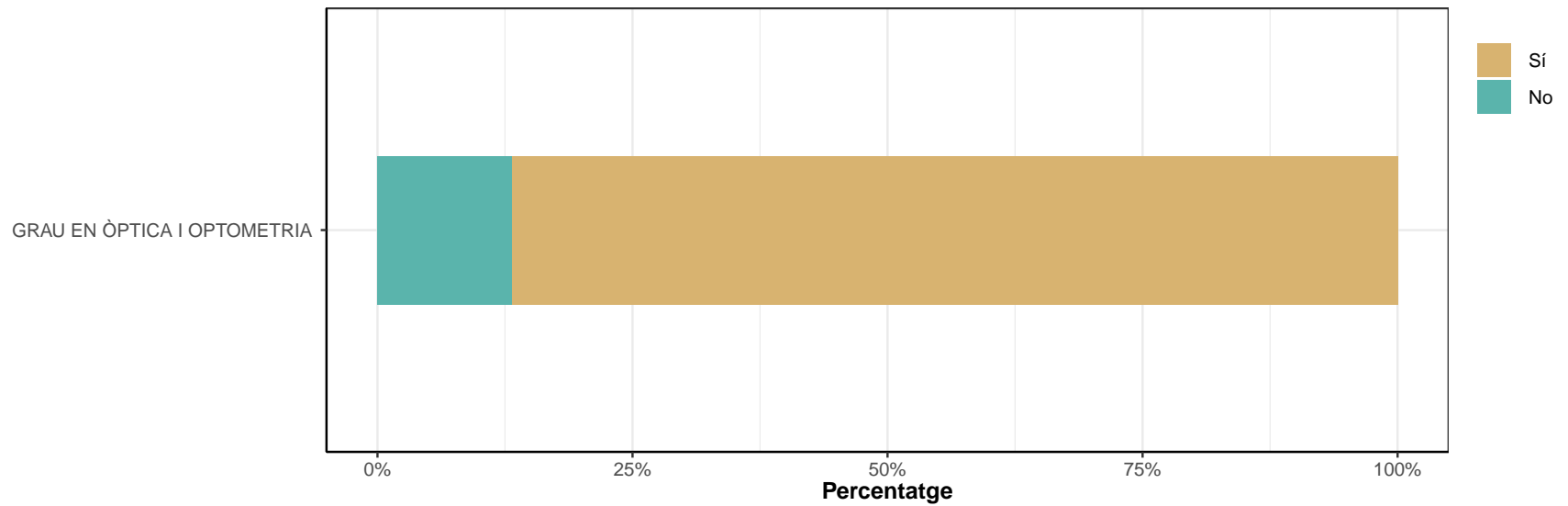

### D7.1. En cas que no, quin és el motiu?

\* *Pregunta de resposta múltiple*

\* *Només contesten els que han respost "No" a la pregunta D7*

**El cost és molt elevat en comparació d'altres centres.**

	No		Sí		Ns/Nc	
	n	%	n	%	n	%
GRAU EN ÒPTICA I OPTOMETRIA	5	100	0	0	0	0
TOTAL	5	100	0	0	0	0

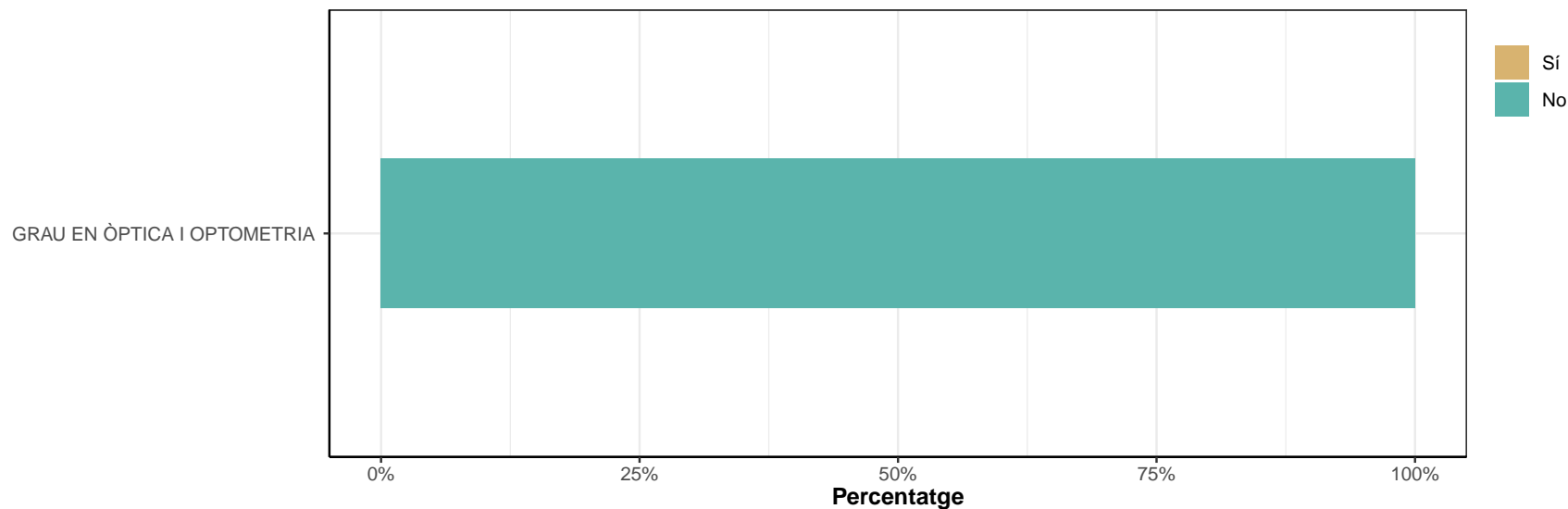

**Per qüestions d'ubicació i accessibilitat.**

	No		Sí		Ns/Nc	
	n	%	n	%	n	%
GRAU EN ÒPTICA I OPTOMETRIA	5	100	0	0	0	0
TOTAL	5	100	0	0	0	0

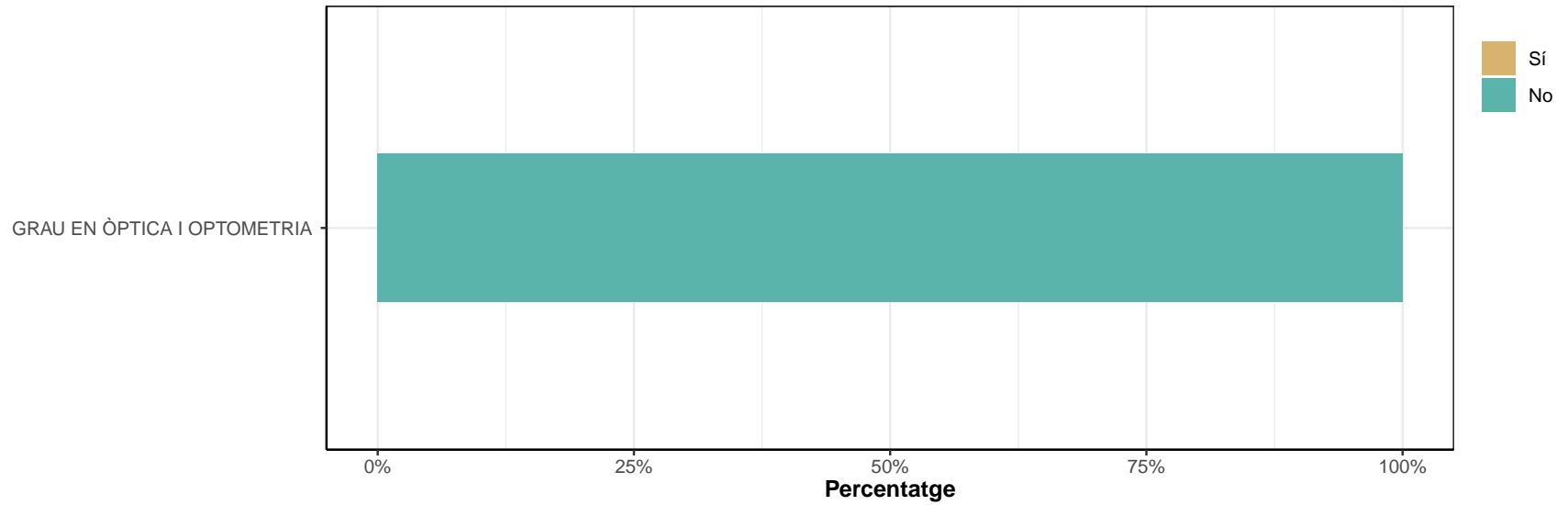

**Prefereixo altres tipus de models docents.**

	No		Sí		Ns/Nc	
	n	%	n	%	n	%
GRAU EN ÒPTICA I OPTOMETRIA	2	40	3	60	0	0
TOTAL	2	40	3	60	0	0

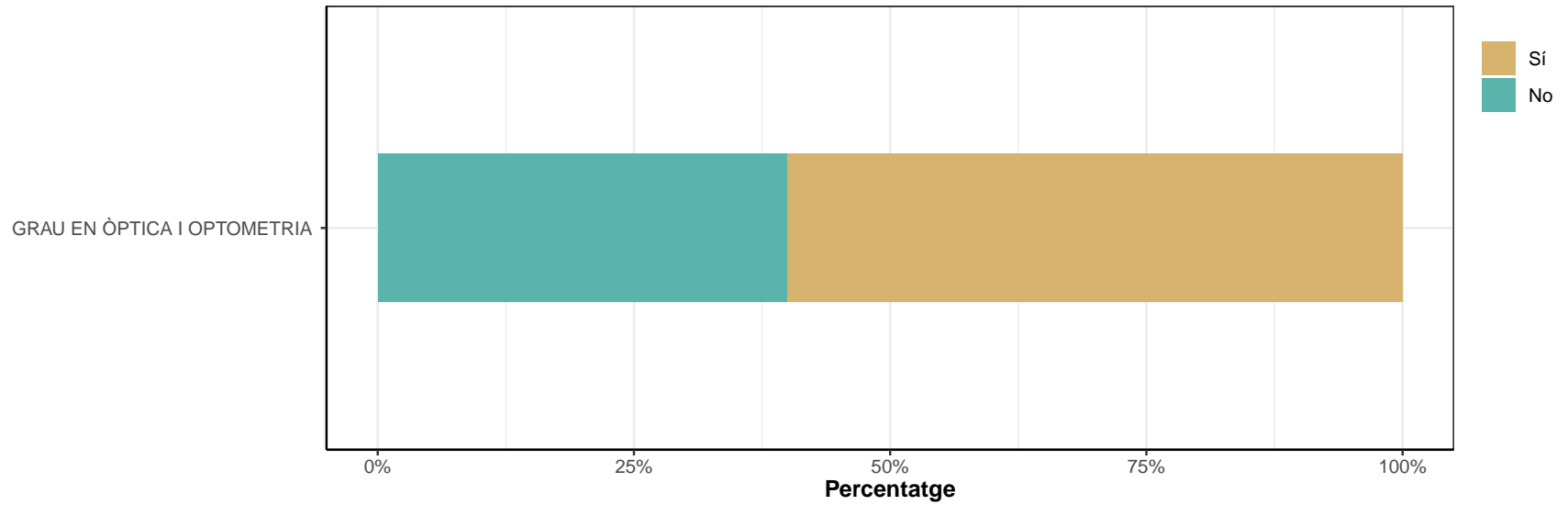

**Els serveis que s'ofereixen són millors en altres centres.**

	No		Sí		Ns/Nc	
	n	%	n	%	n	%
GRAU EN ÒPTICA I OPTOMETRIA	5	100	0	0	0	0
TOTAL	5	100	0	0	0	0

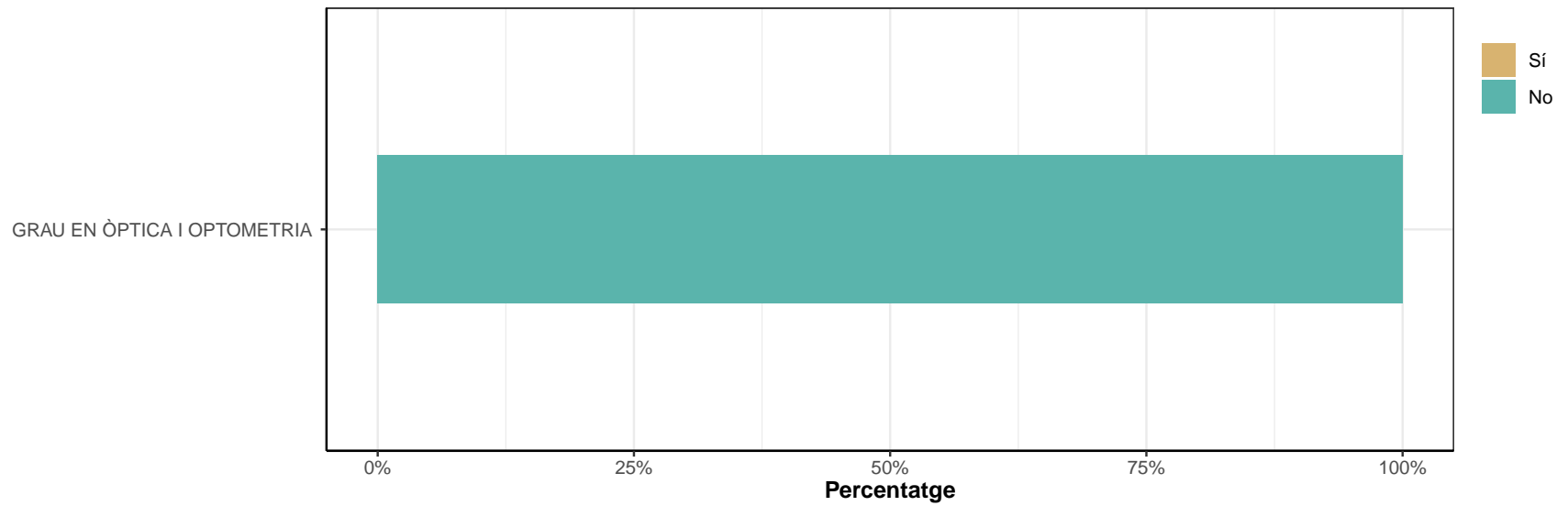

**Hi ha centres amb més reconeixement en el món laboral.**

	No		Sí		Ns/Nc	
	n	%	n	%	n	%
GRAU EN ÒPTICA I OPTOMETRIA	4	80	1	20	0	0
TOTAL	4	80	1	20	0	0

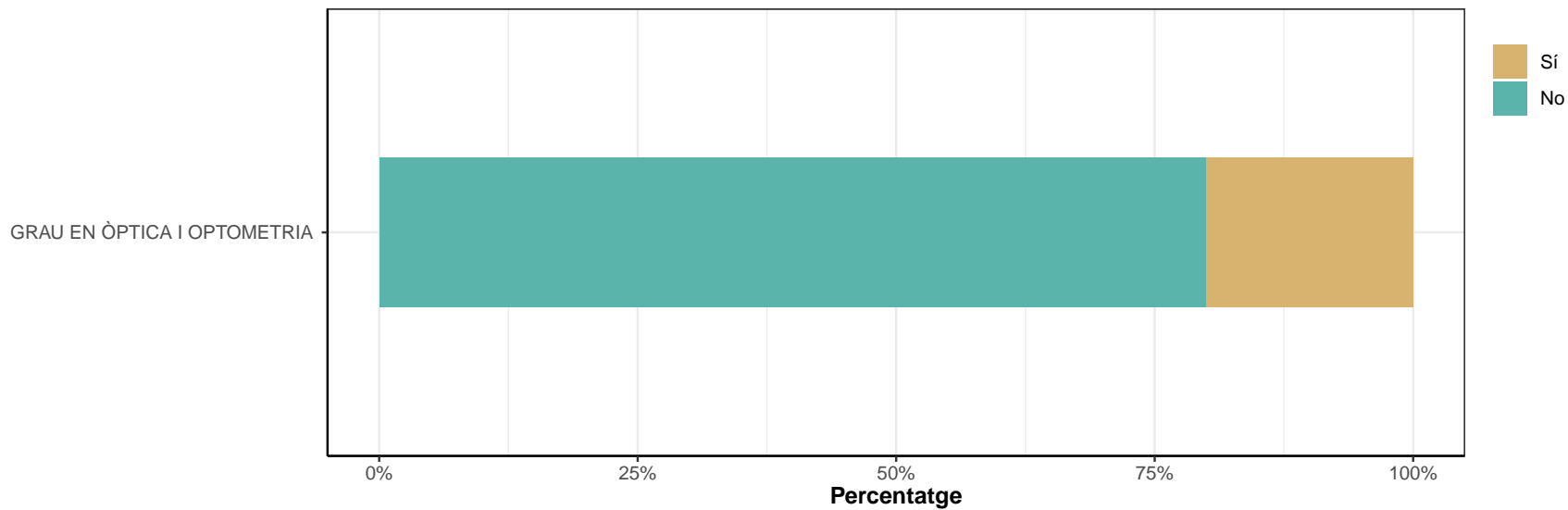

**Altres.**

	No		Sí		Ns/Nc	
	n	%	n	%	n	%
GRAU EN ÒPTICA I OPTOMETRIA	3	60	2	40	0	0
TOTAL	3	60	2	40	0	0

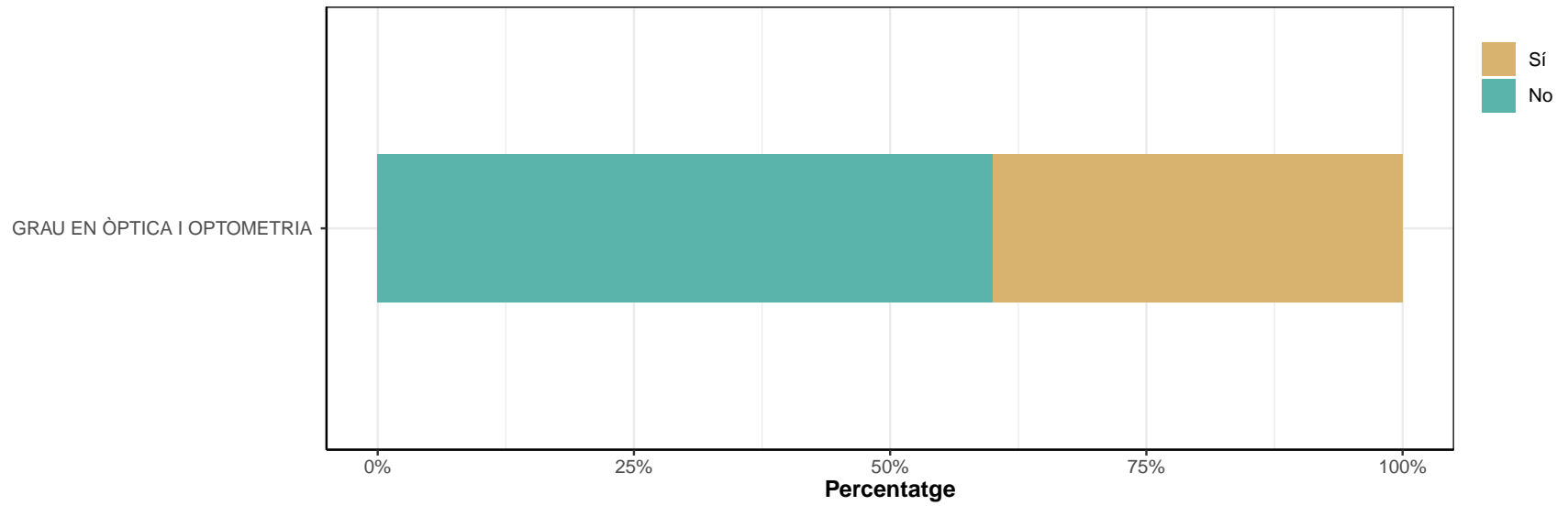



Respostes classificades com Altres

---

**GRAU EN ÒPTICA I OPTOMETRIA**

---

- No ponian las cosas muy fáciles a la hora de cambiarte de grupo; todo era muy rígido; no te ayudaban; y hablar con secretaría era complicado
  - porque no habla catalán, elegiría forma presencial que se hace en catalán y no lo haría
-

**D8. Des que heu acabat els estudis, heu continuat o continueu estudiant?**

	No		Sí, cursos especialitzats		Sí, un grau		Sí, postgrau o màster		Sí, doctorat		Sí, altres		Ns/Nc	
	n	%	n	%	n	%	n	%	n	%	n	%	n	%
GRAU EN ÒPTICA I OPTOMETRIA	10	26.3	10	26.3	0	0	13	34.2	1	2.6	4	10.5	0	0
TOTAL	10	26.3	10	26.3	0	0	13	34.2	1	2.6	4	10.5	0	0

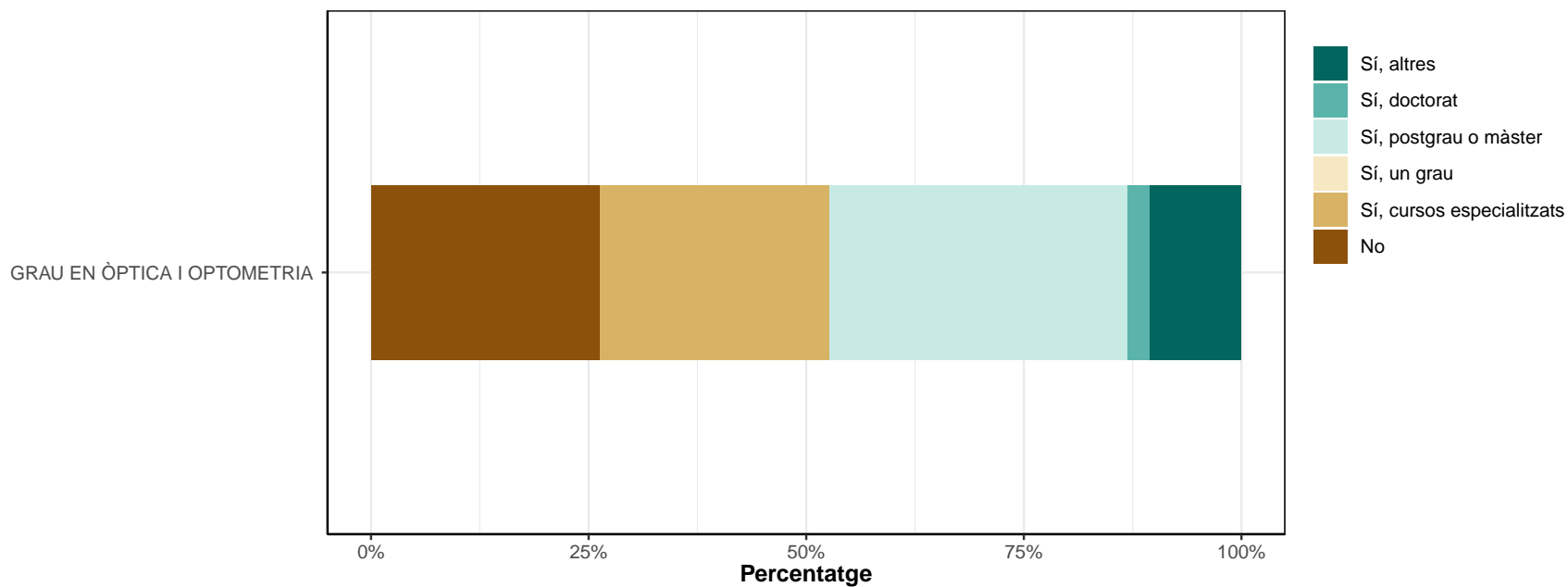

Respostes classificades com Altres

---

GRAU EN ÒPTICA I OPTOMETRIA

---

- formacio profesinal audiologia
  - formacion no reglada
  - GRADO, MASTER Y UN CURSO SOBRE OPTOMETRIA
  - OPOSICIONS
-

### D9. Ho feu o heu fet a la mateixa universitat?

\* Només responen els que han contestat "Sí" a la pregunta D8.

	No		Sí		Ns/Nc	
	n	%	n	%	n	%
GRAU EN ÒPTICA I OPTOMETRIA	17	60.7	11	39.3	0	0
TOTAL	17	60.7	11	39.3	0	0

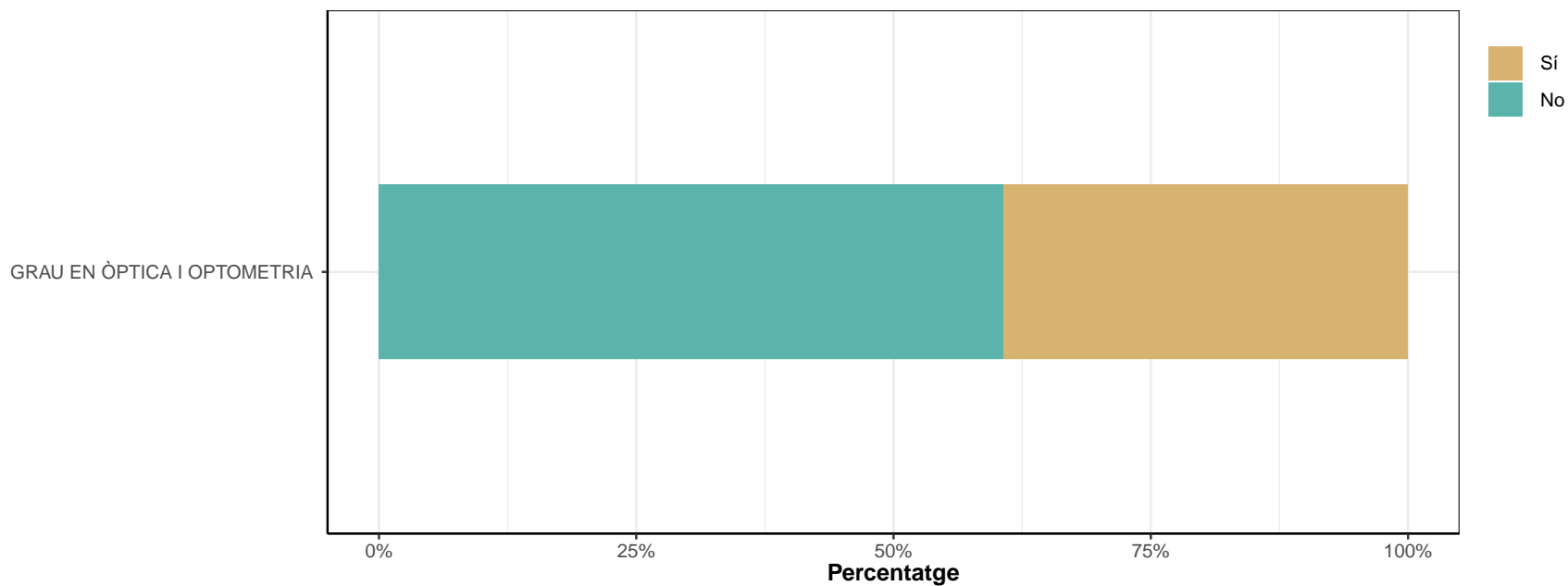

## E: RENDIMENT ACADÈMIC I ESTATUS SOCIOECONÒMIC

### E1. Quina és la nota del vostre expedient acadèmic?

	Aprovat		Notable		Excel·lent		Matrícula d'honor		Ns/Nc	
	n	%	n	%	n	%	n	%	n	%
GRAU EN ÒPTICA I OPTOMETRIA	7	18.4	29	76.3	1	2.6	0	0	1	2.6
TOTAL	7	18.4	29	76.3	1	2.6	0	0	1	2.6

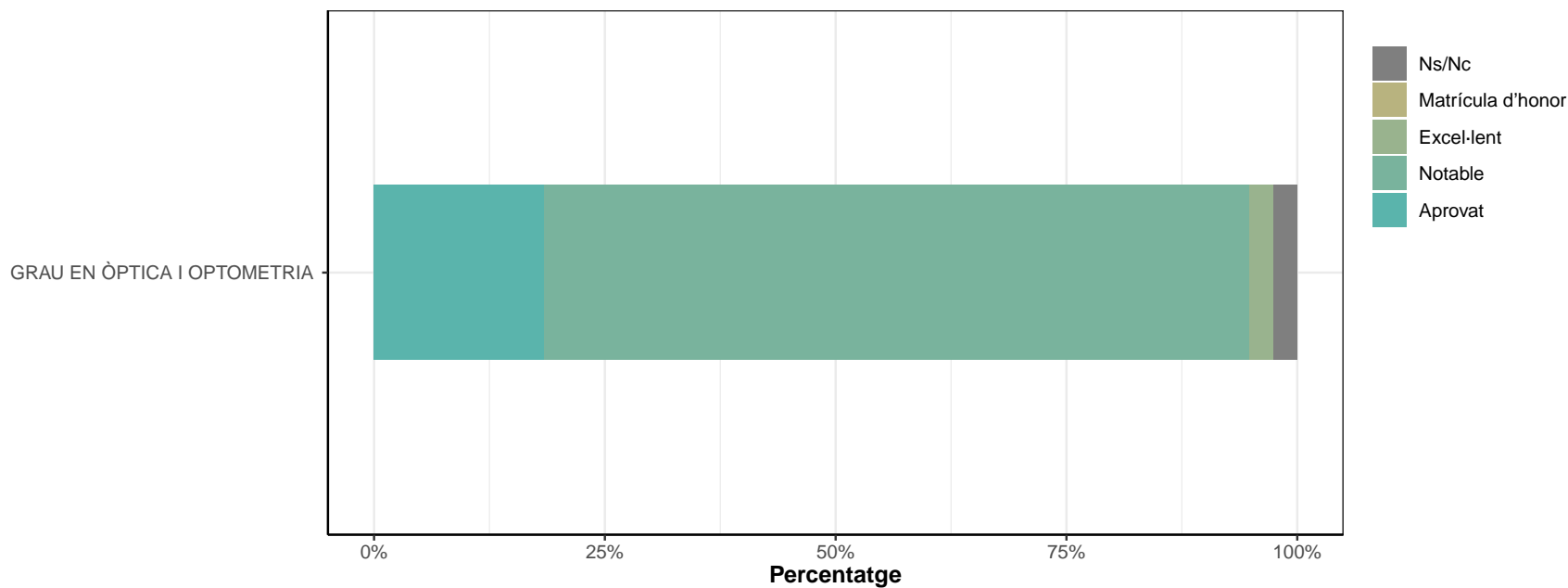

**E2. Quin és el nivell d'estudis més elevat dels vostres progenitors o tutors legals**

	Els dos estudis primaris/sense estudis		Un dels dos té estudis mitjans		Els dos tenen estudis mitjans		Un dels dos té estudis superiors		Els dos tenen estudis superiors		Ns/Nc	
	n	%	n	%	n	%	n	%	n	%	n	%
GRAU EN ÒPTICA I OPTOMETRIA	9	23.7	8	21.1	10	26.3	6	15.8	5	13.2	0	0
TOTAL	9	23.7	8	21.1	10	26.3	6	15.8	5	13.2	0	0

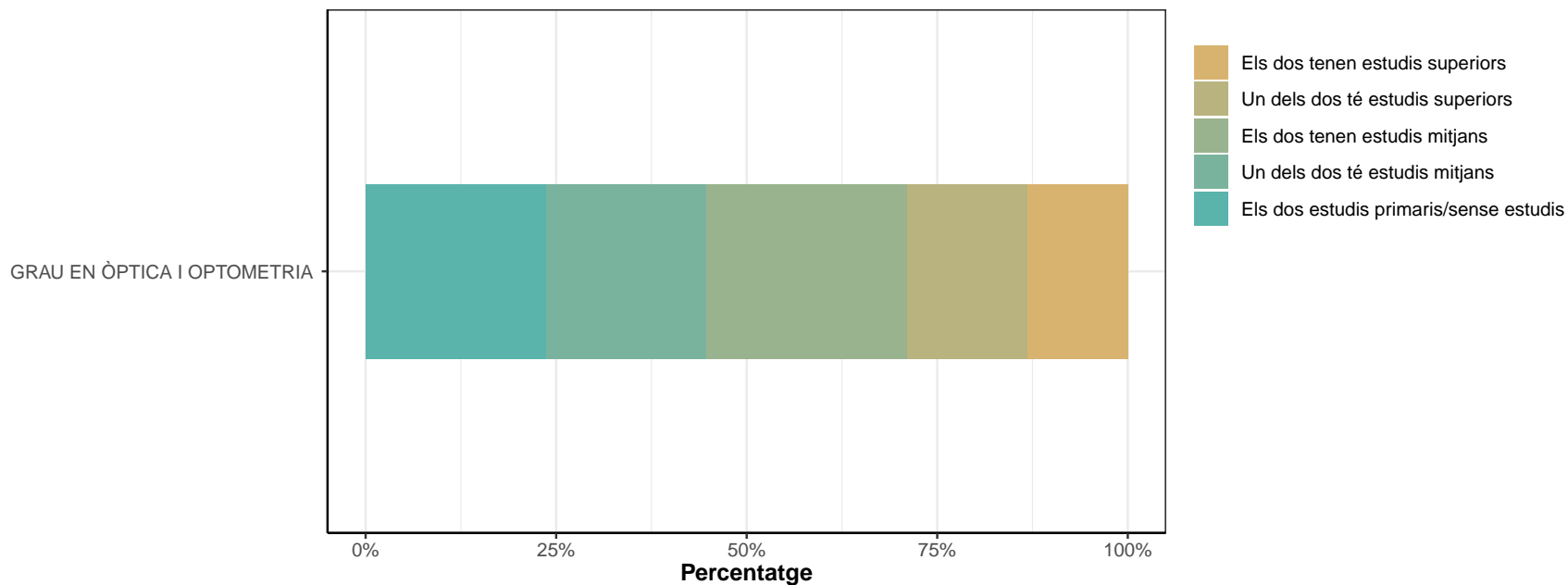

**E3. Pel que fa a l'ocupació del pare (figura paterna), durant els vostres estudis universitaris treballava per:**

	Compte propi		Compte aliè		No ha treballat mai / No correspon		Ns/Nc	
	n	%	n	%	n	%	n	%
GRAU EN ÒPTICA I OPTOMETRIA	11	28.9	23	60.5	4	10.5	0	0
TOTAL	11	28.9	23	60.5	4	10.5	0	0

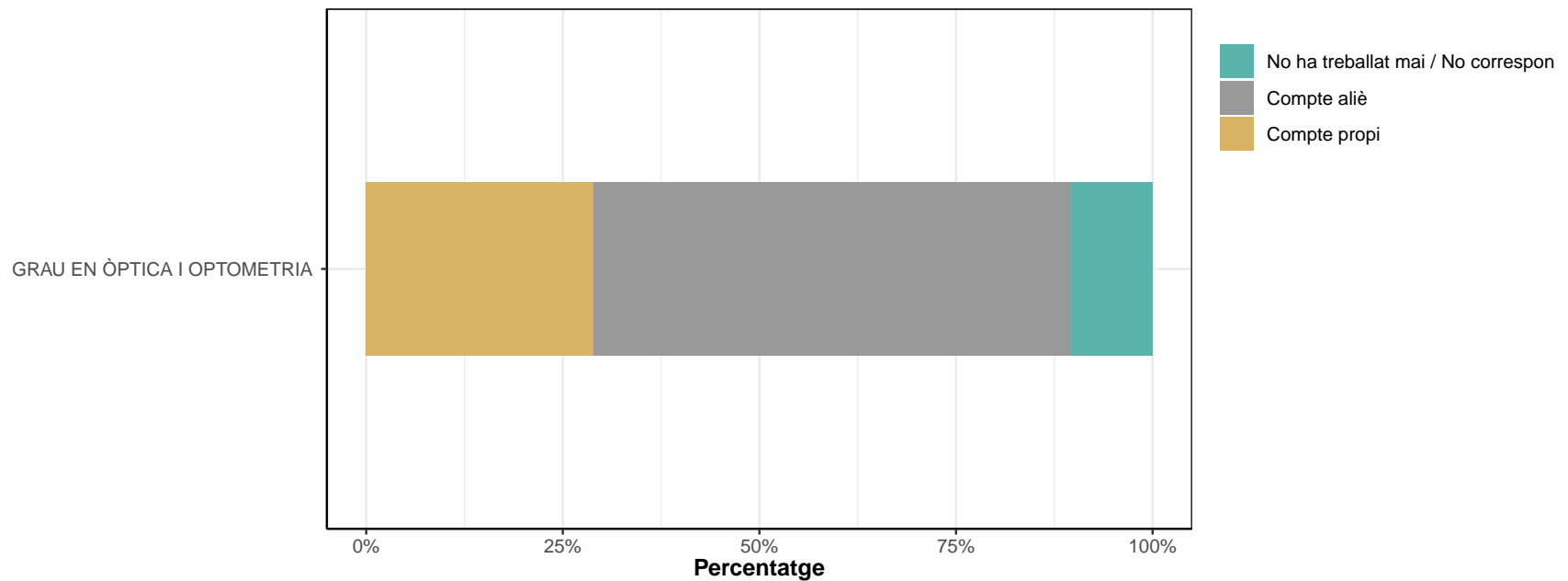

### E3.1 És una feina que requeria formació universitària?

\* Només responen els que han contestat "Compte propi" a la pregunta E3.

	No		Sí		Ns/Nc	
	n	%	n	%	n	%
GRAU EN ÒPTICA I OPTOMETRIA	9	81.8	2	18.2	0	0
TOTAL	9	81.8	2	18.2	0	0

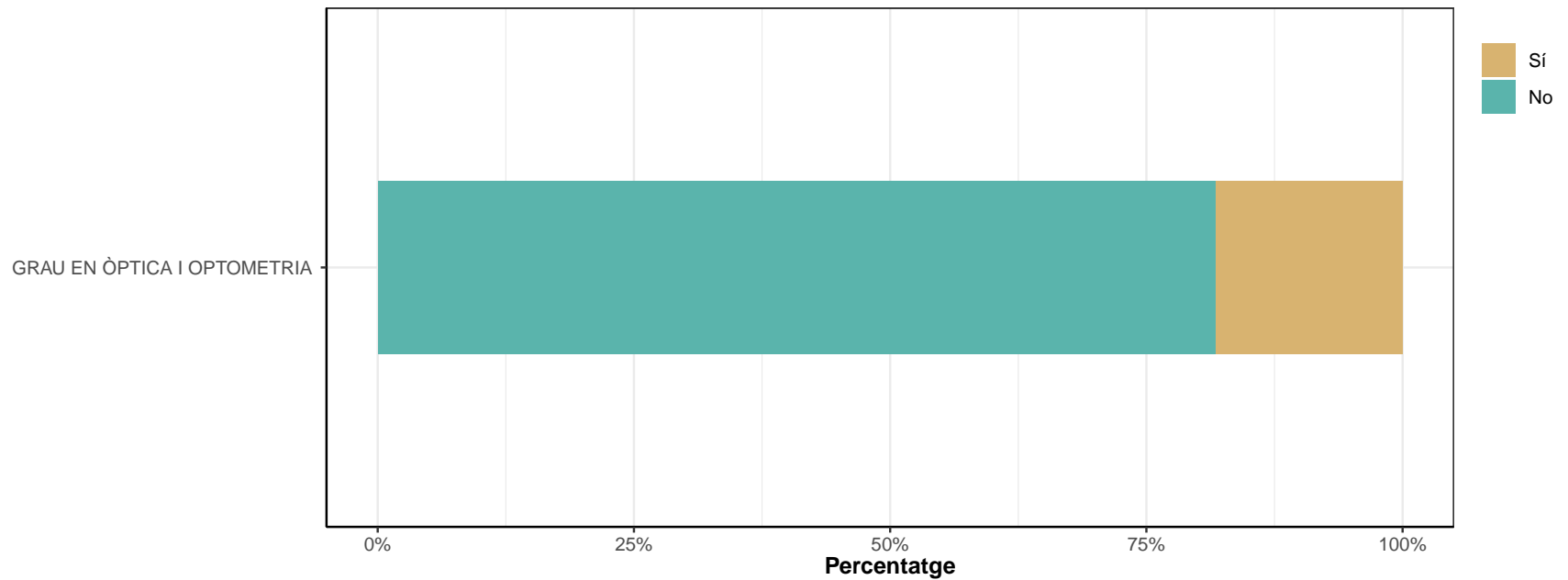



### E3.2 Quin nivell?

\* Només responen els que han contestat "Compte aliè" a la pregunta E3

	Direcció / gestió		Tècnic superior (requeria estudis universitaris)		Qualificat (requeria almenys formació professional)		No qualificat		Altres		Ns/Nc	
	n	%	n	%	n	%	n	%	n	%	n	%
GRAU EN ÒPTICA I OPTOMETRIA	4	17.4	4	17.4	7	30.4	8	34.8	0	0	0	0
TOTAL	4	17.4	4	17.4	7	30.4	8	34.8	0	0	0	0

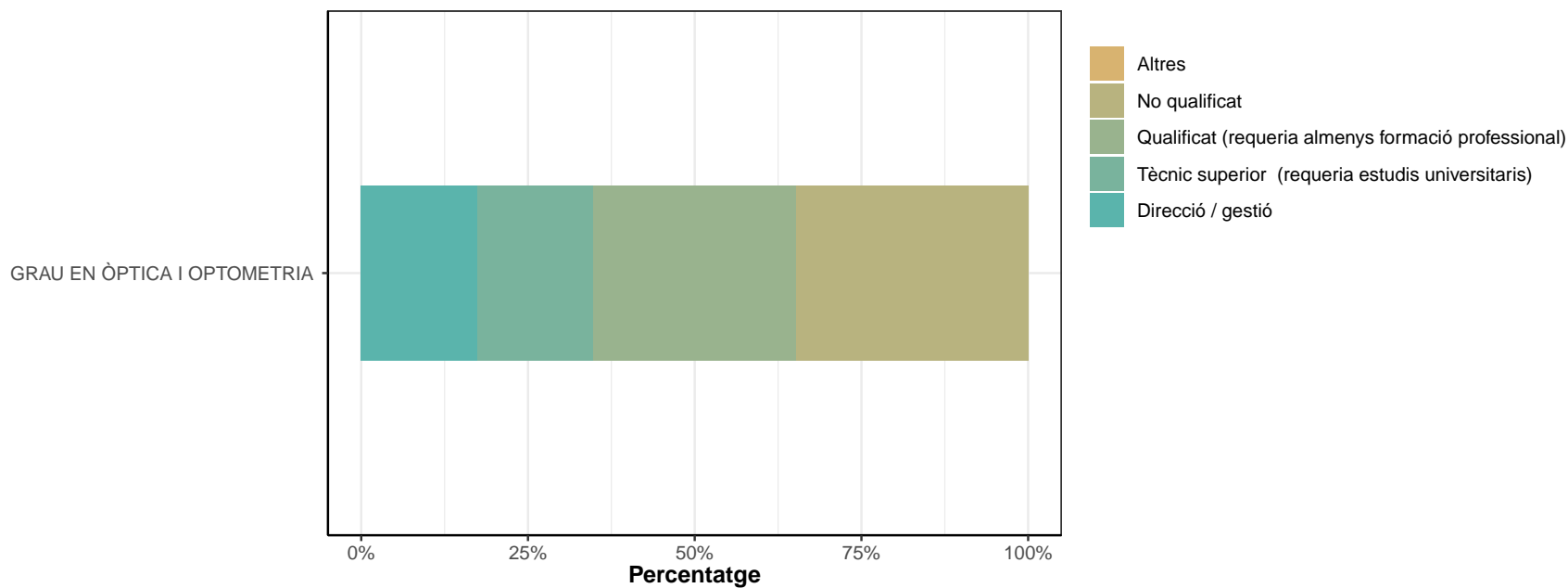

**E4. Pel que fa a l'ocupació de la mare (figura materna), durant els vostres estudis universitaris treballava per:**

	Compte propi		Compte aliè		No ha treballat mai / No correspon		Ns/Nc	
	n	%	n	%	n	%	n	%
GRAU EN ÒPTICA I OPTOMETRIA	7	18.4	19	50	12	31.6	0	0
TOTAL	7	18.4	19	50	12	31.6	0	0

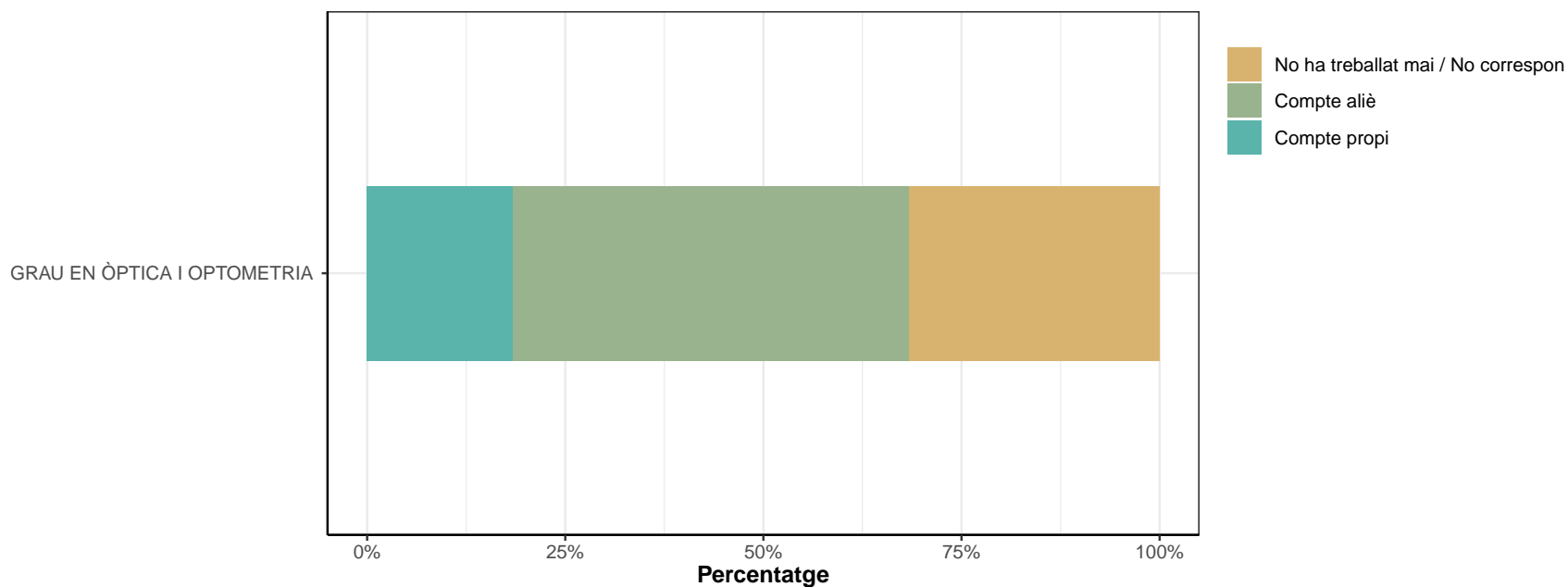

### E4.1. És una feina que requeria formació universitària?

\* Només responen els que han contestat "Compte propi" a la pregunta E4

	No		Sí		Ns/Nc	
	n	%	n	%	n	%
GRAU EN ÒPTICA I OPTOMETRIA	5	71.4	2	28.6	0	0
TOTAL	5	71.4	2	28.6	0	0

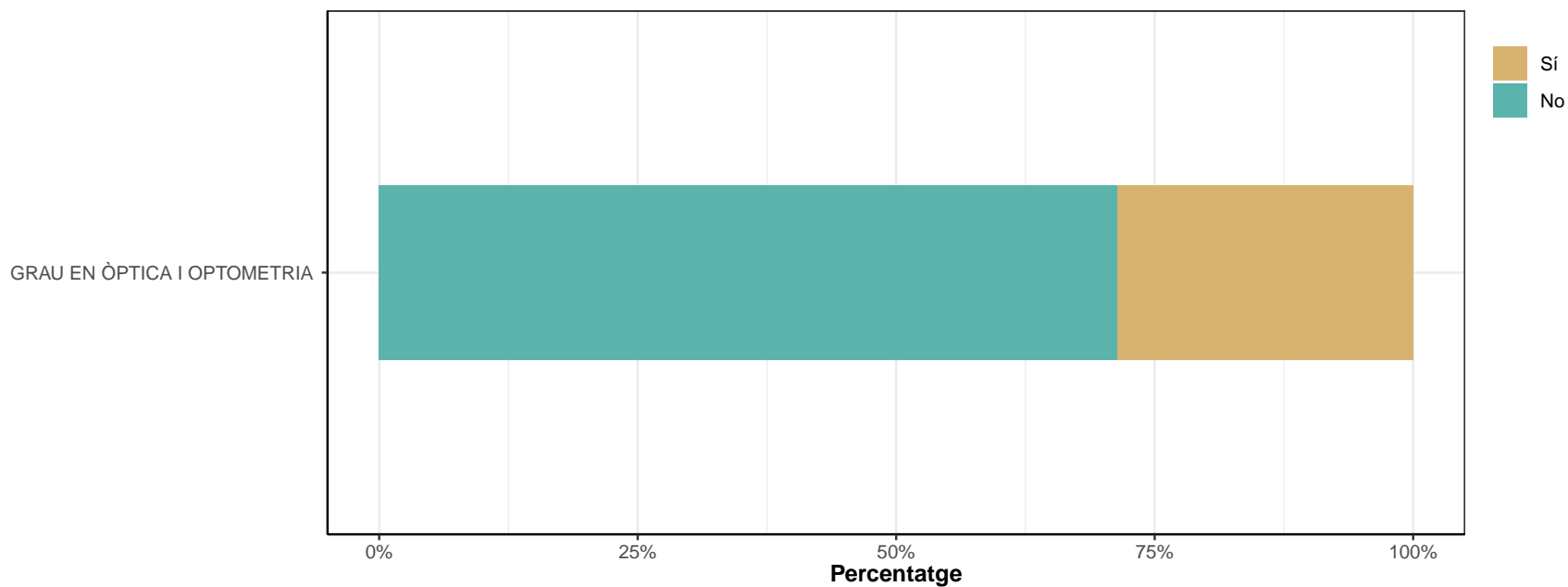

### E4.2. Quin nivell?

\* Només responen els que han contestat "Compte aliè" a la pregunta E4

	Direcció / gestió		Tècnica superior (requeria estudis universitaris)		Qualificada (requeria almenys formació professional)		No qualificada		Altres		Ns/Nc	
	n	%	n	%	n	%	n	%	n	%	n	%
GRAU EN ÒPTICA I OPTOMETRIA	0	0	4	21.1	7	36.8	7	36.8	0	0	1	5.3
TOTAL	0	0	4	21.1	7	36.8	7	36.8	0	0	1	5.3

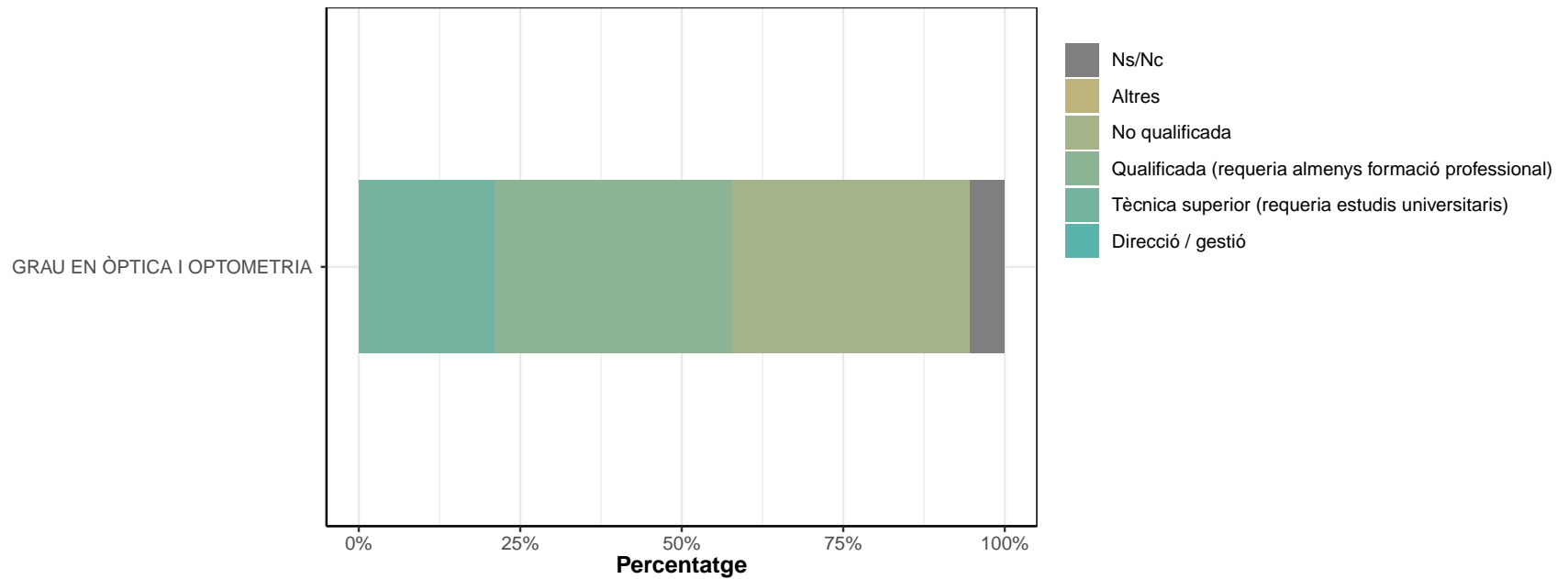

**E5. Quina és la situació que us defineix millor?**

	Els meus progenitors i jo nascuts a l'estat espanyol		Els meus progenitors nascuts en un altre país i jo nascut a l'estat espanyol		Els meus progenitors i jo nascuts fora de l'estat espanyol		Altres		Ns/Nc	
	n	%	n	%	n	%	n	%	n	%
GRAU EN ÒPTICA I OPTOMETRIA	35	92.1	0	0	2	5.3	1	2.6	0	0
TOTAL	35	92.1	0	0	2	5.3	1	2.6	0	0

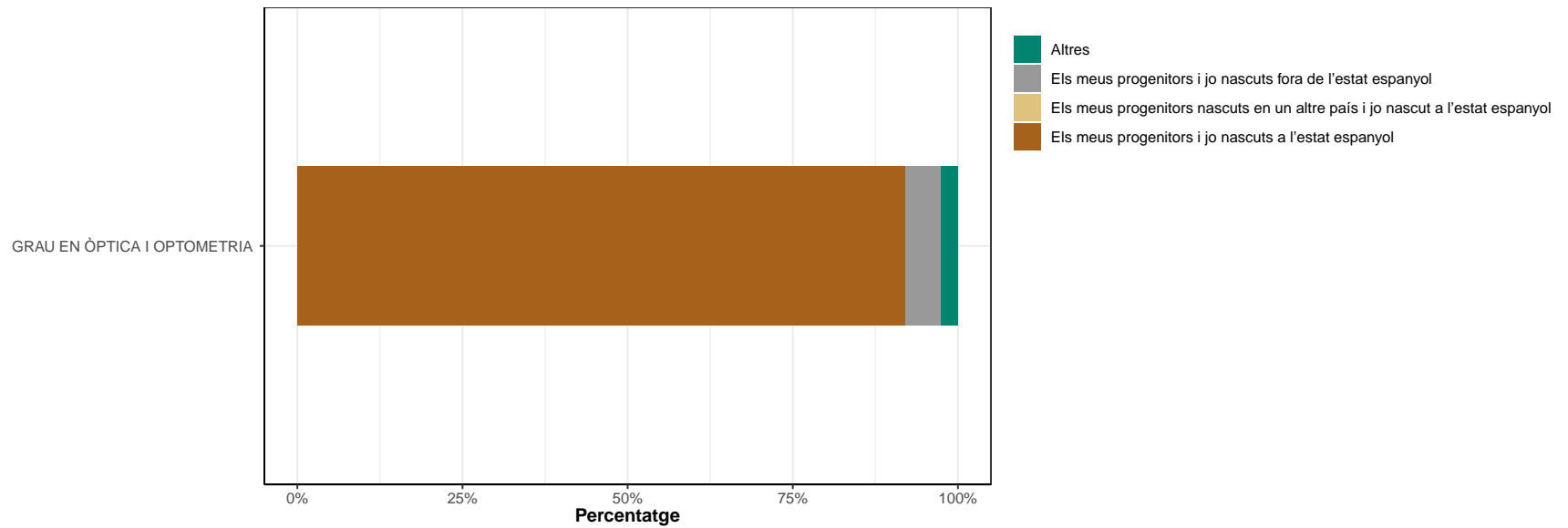

## F: EN CAS D'ATUR

\* Només els que han contestat "No" a la pregunta A1

### F1. Actualment esteu buscant feina?

	No		Sí		Ns/Nc	
	n	%	n	%	n	%
GRAU EN ÒPTICA I OPTOMETRIA	1	100	0	0	0	0
TOTAL	1	100	0	0	0	0

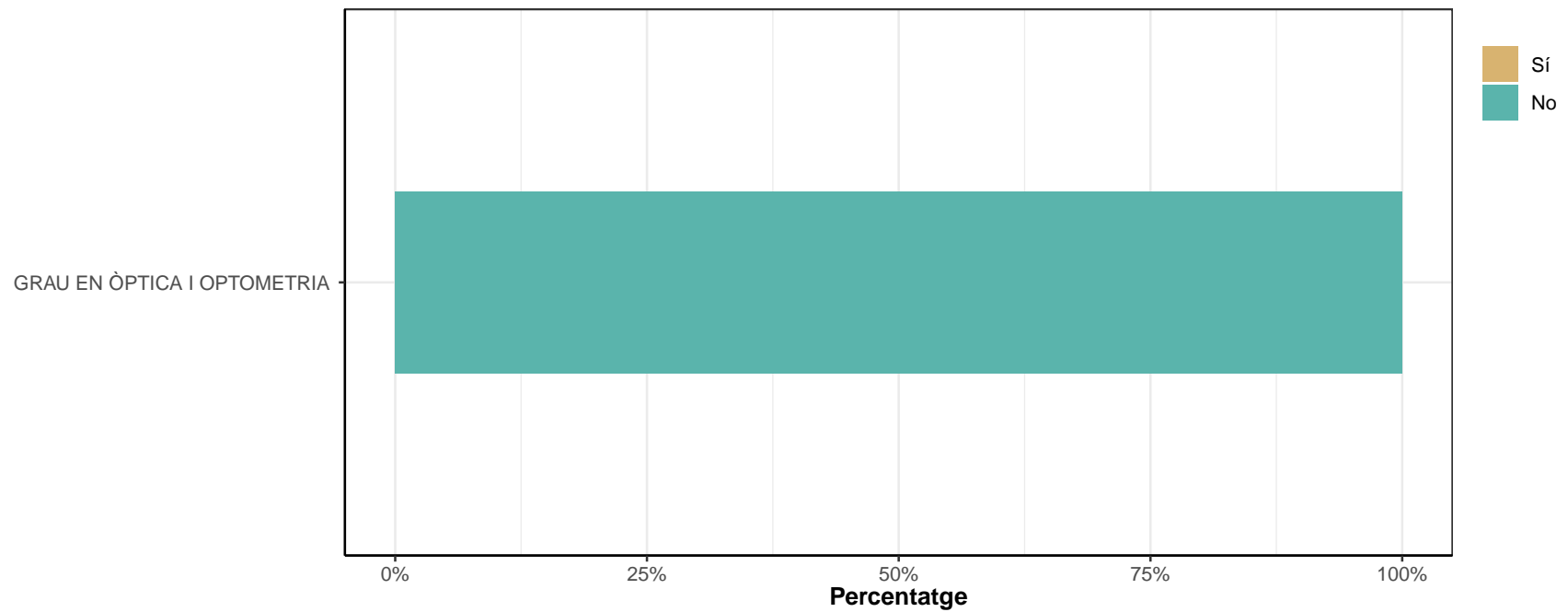

**F2. En cas que NO, per quins motius?**

	Continuar estudis / oposicions		Maternitat / paternitat / cura d'un familiar		Jubilació		Altres		Ns/Nc	
	n	%	n	%	n	%	n	%	n	%
GRAU EN ÒPTICA I OPTOMETRIA	0	0	0	0	0	0	1	100	0	0
TOTAL	0	0	0	0	0	0	1	100	0	0

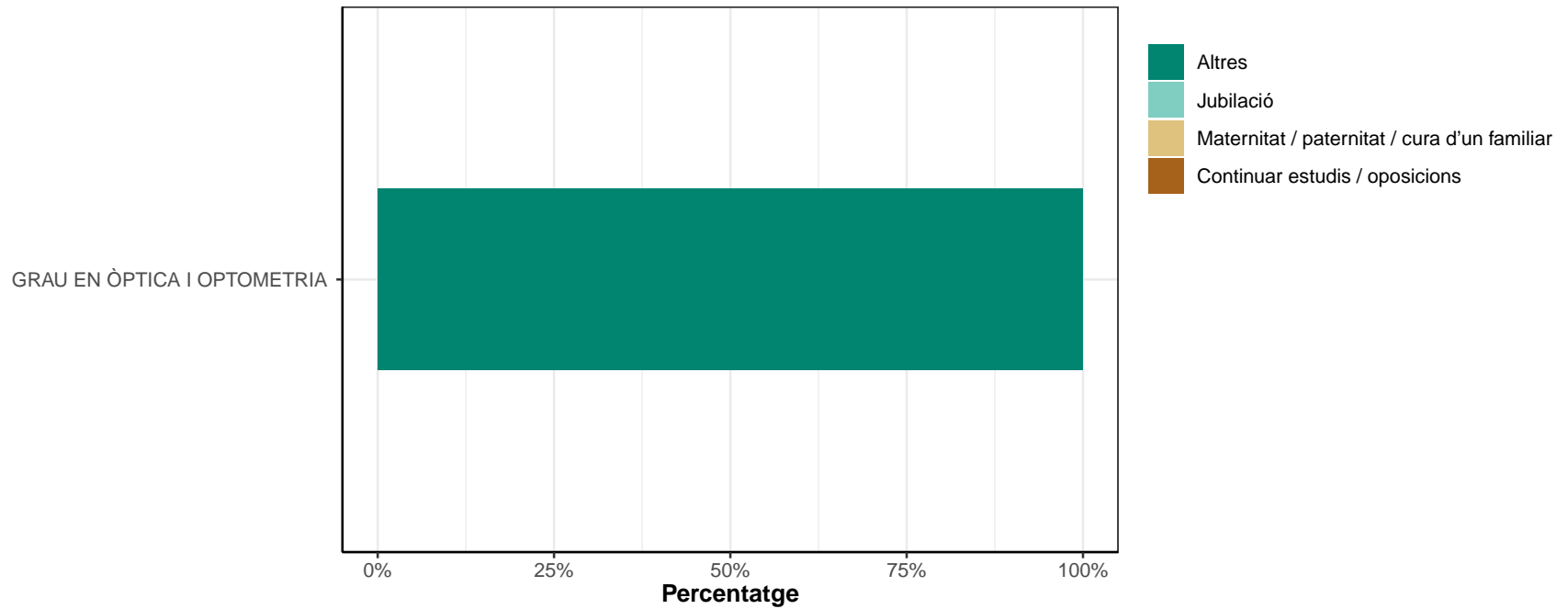

Respostes classificades com Altres

---

GRAU EN ÒPTICA I OPTOMETRIA

---

- Es bailarín profesional y cuando estudiava compaginó ambas cosas y cuando acabó se dedicó exclusivamente al baile porque ya tenía trabajo de ello.

---



### **F3. Quant de temps fa que cerqueu feina?**

*\* Només responen si han contestat "Sí" a la pregunta F1*

Ningú ha marcat 'Sí' a la pregunta F1.

#### F4. VALORACIÓ DELS SEGÜENTS ELEMENTS PEL QUE FA A LES DIFICULTATS PER TROBAR FEINA

##### Mancances en la formació universitària rebuda.

\* Escala de valoració: 1=gens important; 7=molt important; NS/NC

\* n: Nombre de respostes

	1		2		3		4		5		6		7		NS/NC		Mitjana	Desv. Tipus	
	n	%	n	%	n	%	n	%	n	%	n	%	n	%	n	%			
GRAU EN ÒPTICA I OPTOMETRIA	0	0	0	0	0	0	0	0	0	0	0	0	0	0	0	0	0	0	0
TOTAL	0	0	0	0	0	0	0	0	0	0	0	0	0	0	0	0	0	0	0

**Activitats personals que impedeixen treballar (continuar estudiant, família, altres...).**

Ningú ha marcat 'No he treballat' a la pregunta A1.

**Manca de pràctica professional.**

Ningú ha marcat 'No he treballat' a la pregunta A1.

**Exigència de tenir una feina que m'agradi.**

Ningú ha marcat 'No he treballat' a la pregunta A1.

**Manca de coneixements sobre el mercat laboral.**

Ningú ha marcat 'No he treballat' a la pregunta A1.

**Exigència de tenir una feina amb un nivell retributiu adequat.**

Ningú ha marcat 'No he treballat' a la pregunta A1.

**Manca de coneixements d'idiomes.**

Ningú ha marcat 'No he treballat' a la pregunta A1.



**Manca de coneixements en informàtica.**

Ningú ha marcat 'No he treballat' a la pregunta A1.

**Manca d'habilitats o de coneixements complementaris.**

Ningú ha marcat 'No he treballat' a la pregunta A1.

**F5. Des que us vau graduar, quantes feines heu rebutjat per considerar-les poc adequades?**

Ningú ha marcat 'Sí' a la pregunta F1.

## G: ÍNDEX DE QUALITAT OCUPACIONAL (IQO)

Definició: Aquest índex posiciona, en una escala de 0 a 100, la qualitat de la ocupació segons les condicions en: la tipologia i duració del contracte, la retribució econòmica, l'adequació de la titulació amb els estudis i la satisfacció general al lloc de treball.

\* Per més informació consulteu el Capítol 3 de l'informe "Educació superior i treball a Catalunya: anàlisi dels factors d'inserció laboral"

Estudi	Dones	Mitjana IQO	Homes	Mitjana IQO	Mitjana IQO
GRAU EN ÒPTICA I OPTOMETRIA	30	69.2	5	77.2	70.4
TOTAL	30	69.2	5	77.2	70.4

*La taula mostra el nombre d'observacions a partir del qual es calcula la mitjana de l'IQO que pot no coincidir amb la mostra total que apareix a la taula de participació*