

# Informe de resultats Enquesta de satisfacció al PDI en el Curs 2021-2022

Escola Tècnica Superior d'Arquitectura de Barcelona (ETSAB)

Gabinet de Planificació, Avaluació i Qualitat (GPAQ)

*Juliol del 2022*

# Índex

|   |           |
|---|-----------|
| <b>0. Fitxa tècnica</b>   | <b>1</b>  |
| <b>1. Indica quin tipus de titulacions imparteixes en aquest centre</b>   | <b>2</b>  |
| <b>2. Aspectes relacionats amb la docència de grau</b>  | <b>3</b>  |
| 2.1. Estudiantat . . . . .  | 3         |
| 2.2. Estructura del pla d'estudis . . . . .   | 4         |
| 2.2.1. Pràctiques . . . . .   | 5         |
| 2.3. Coordinació i Avaluació . . . . .  | 6         |
| <b>3. Aspectes relacionats amb la docència de màster</b>  | <b>7</b>  |
| 3.1. Estudiantat . . . . .  | 7         |
| 3.2. Estructura del pla d'estudis . . . . .   | 8         |
| 3.2.1. Pràctiques . . . . .   | 9         |
| 3.3. Coordinació i Avaluació . . . . .  | 10        |
| <b>4. Activitats de millora docent</b>  | <b>11</b> |
| 4.1. Has participat en activitats de millora docent (cursos de formació, jornades, projectes d'innovació docent, etc.)? . . . . .                 | 11        |
| 4.2. Valora l'impacte que aquestes activitats han tingut en les assignatures que imparteixes: . . . . .   | 12        |
| <b>5. Recursos oferts per part del centre docent</b>  | <b>13</b> |
| 5.1. Recursos i Suport . . . . .  | 13        |
| 5.2. Coneixes l'existència del Sistema de Garantia Intern de Qualitat (SGIQ) del centre i els seus processos per a la millora de les titulacions? | 15        |
| 5.2.1. Com has conegut el Sistema de Garantia Interna de Qualitat? . . . . .  | 16        |
| 5.2.2. Quin és el teu grau de coneixement dels processos relacionats amb el Marc VSMA (Verificació, Seguiment, Modificació i Acreditació)?        | 17        |

|   |    |
|---|----|
| 5.3. Les meves opinions i suggeriments per a millorar la titulació: . . . . .                             | 18 |
| 5.4. Si has estat avaluat/da pel Règim de Dedicació, valora l'adequació del sistema d'avaluació . . . . . | 19 |

## 0. Fitxa tècnica

**OBJECTIU:** En el marc del seguiment i l'acreditació de les titulacions de grau i màster, un element molt important per poder analitzar la qualitat dels nostres estudis, és conèixer l'opinió i el grau de satisfacció del professorat per tal d'introduir, si cal, canvis o modificacions que permetin millorar el disseny de les titulacions o altres aspectes directament relacionats.

**REALITZACIÓ DE L'ENQUESTA:** Gabinet de Planificació, Avaluació i Qualitat

**INICI TREBALL DE CAMP:** 20 d'abril del 2022

**FINAL TREBALL DE CAMP:** 11 de maig del 2022

**POBLACIÓ:** Professorat en actiu durant el curs 2021-2022

**CENTRE:** ETSAB

| Característiques metodològiques |           |
|---------------------------------|-----------|
| Instrument                      | Enquesta  |
| Format                          | Digital   |
| Periodicitat                    | Triennial |
| Població total                  | 405       |
| Respostes                       | 126       |
| Percentatge de participació     | 31.11 %   |
| Error mostral                   | 7.26 %    |

## 1. Indica quin tipus de titulacions imparteixes en aquest centre

\* Respostes de selecció múltiple

|        | Sí  |      | No |      |
|--------|-----|------|----|------|
|        | n   | %    | n  | %    |
| Grau   | 101 | 80.2 | 25 | 19.8 |
| Master | 65  | 51.6 | 61 | 48.4 |
| TOTAL  | 166 | 65.9 | 86 | 34.1 |

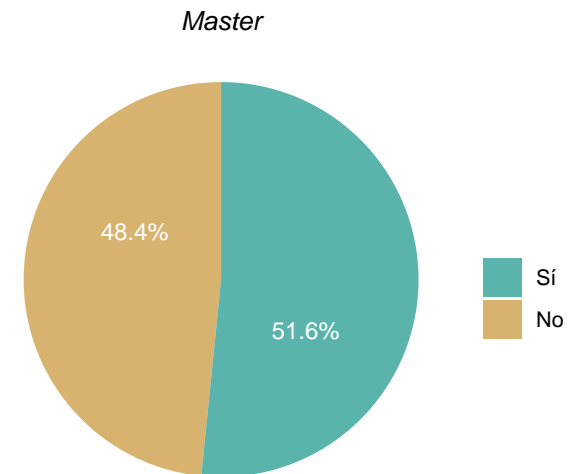
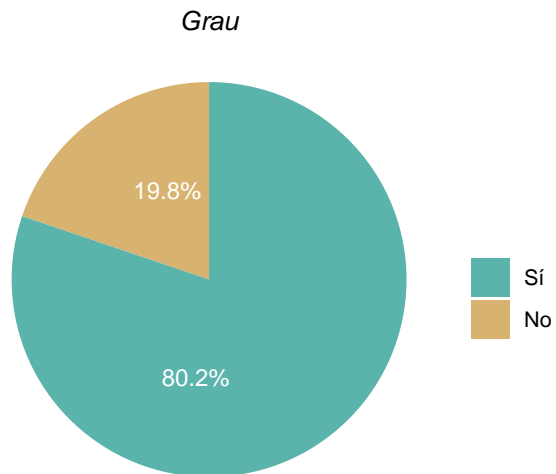

## 2. Aspectes relacionats amb la docència de grau

Indica el teu grau de satisfacció amb els següents aspectes relacionats amb la docència:

### 2.1. Estudiantat

\* Escala de valoració: d'1 (molt insatisfet/a) a 5 (molt satisfet/a), NS/NC (No sap/No contesta)

|   | 1         |            | 2         |             | 3          |             | 4          |             | 5         |            | NS/NC     |             | Mitjana    | Desv.Tipus  |
|---|-----------|------------|-----------|-------------|------------|-------------|------------|-------------|-----------|------------|-----------|-------------|------------|-------------|
|   | n         | %          | n         | %           | n          | %           | n          | %           | n         | %          | n         | %           |            |             |
| El perfil d'ingrés de l'estudiantat   | 9         | 8.9        | 21        | 20.8        | 37         | 36.6        | 23         | 22.8        | 6         | 5.9        | 5         | 5.0         | 3.0        | 1.21        |
| El treball i la dedicació de l'estudiantat  | 6         | 5.9        | 23        | 22.8        | 40         | 39.6        | 26         | 25.7        | 6         | 5.9        | 0         | 0.0         | 3.0        | 0.98        |
| La utilitat de les accions de tutoria que es recullen en el Pla d'Acció Tutorial del Centre | 5         | 5.0        | 11        | 10.9        | 25         | 24.8        | 15         | 14.9        | 5         | 5.0        | 40        | 39.6        | 3.1        | 1.71        |
| Els resultats de l'aprenentatge obtinguts per l'estudiantat                                 | 0         | 0.0        | 12        | 11.9        | 32         | 31.7        | 46         | 45.5        | 10        | 9.9        | 1         | 1.0         | 3.5        | 0.87        |
| <b>TOTAL</b>  | <b>20</b> | <b>5.0</b> | <b>67</b> | <b>16.6</b> | <b>134</b> | <b>33.2</b> | <b>110</b> | <b>27.2</b> | <b>27</b> | <b>6.7</b> | <b>46</b> | <b>11.4</b> | <b>3.2</b> | <b>0.86</b> |

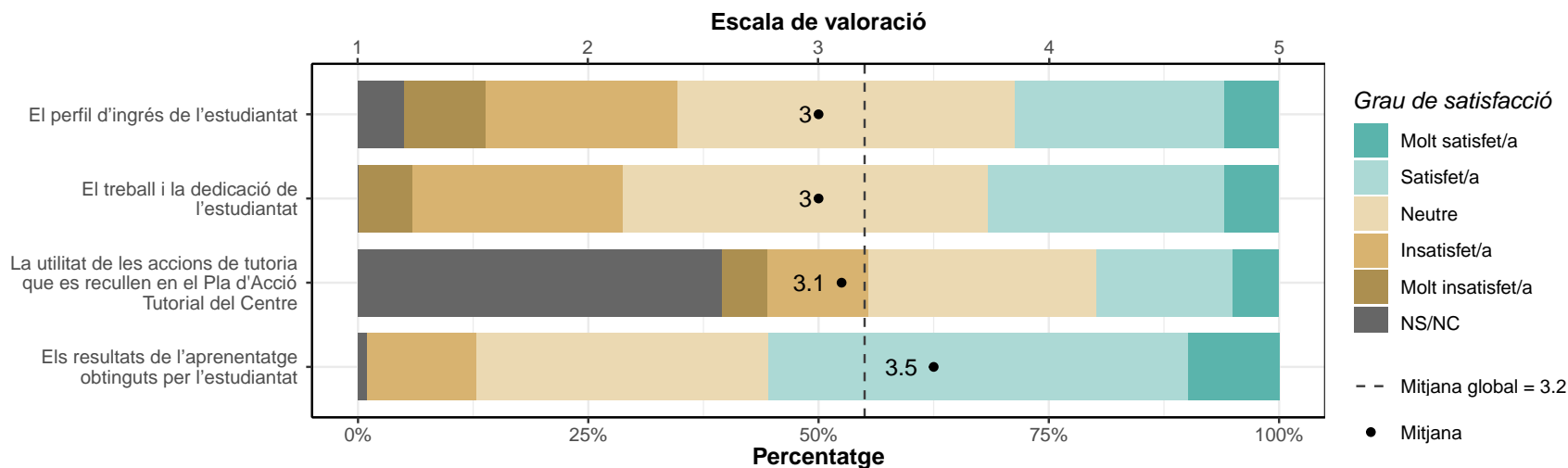

## 2.2. Estructura del pla d'estudis

\* Escala de valoració: d'1 (molt insatisfet/a) a 5 (molt satisfet/a), NS/NC (No sap/No contesta)

|  | 1         |            | 2         |             | 3          |             | 4          |             | 5         |            | NS/NC     |             | Mitjana    | Desv. Tipus |
|--|-----------|------------|-----------|-------------|------------|-------------|------------|-------------|-----------|------------|-----------|-------------|------------|-------------|
|  | n         | %          | n         | %           | n          | %           | n          | %           | n         | %          | n         | %           |            |             |
| L'estructura del pla d'estudis (assignatures, matèries i el seu pes)           | 9         | 8.9        | 17        | 16.8        | 34         | 33.7        | 30         | 29.7        | 6         | 5.9        | 5         | 5.0         | 3.1        | 1.23        |
| L'organització del desplegament del pla d'estudis (grups, horaris, etc)        | 3         | 3.0        | 19        | 18.8        | 33         | 32.7        | 37         | 36.6        | 5         | 5.0        | 4         | 4.0         | 3.2        | 1.11        |
| L'adequació de l'enfocament, l'organització i l'avaluació dels TFG             | 8         | 7.9        | 13        | 12.9        | 21         | 20.8        | 17         | 16.8        | 4         | 4.0        | 38        | 37.6        | 2.9        | 1.68        |
| El perfil de competències (resultats d'aprenentatge previstos) en la titulació | 3         | 3.0        | 11        | 10.9        | 40         | 39.6        | 32         | 31.7        | 5         | 5.0        | 10        | 9.9         | 3.3        | 1.28        |
| <b>TOTAL</b>   | <b>23</b> | <b>5.7</b> | <b>60</b> | <b>14.9</b> | <b>128</b> | <b>31.7</b> | <b>116</b> | <b>28.7</b> | <b>20</b> | <b>5.0</b> | <b>57</b> | <b>14.1</b> | <b>3.1</b> | <b>1.12</b> |

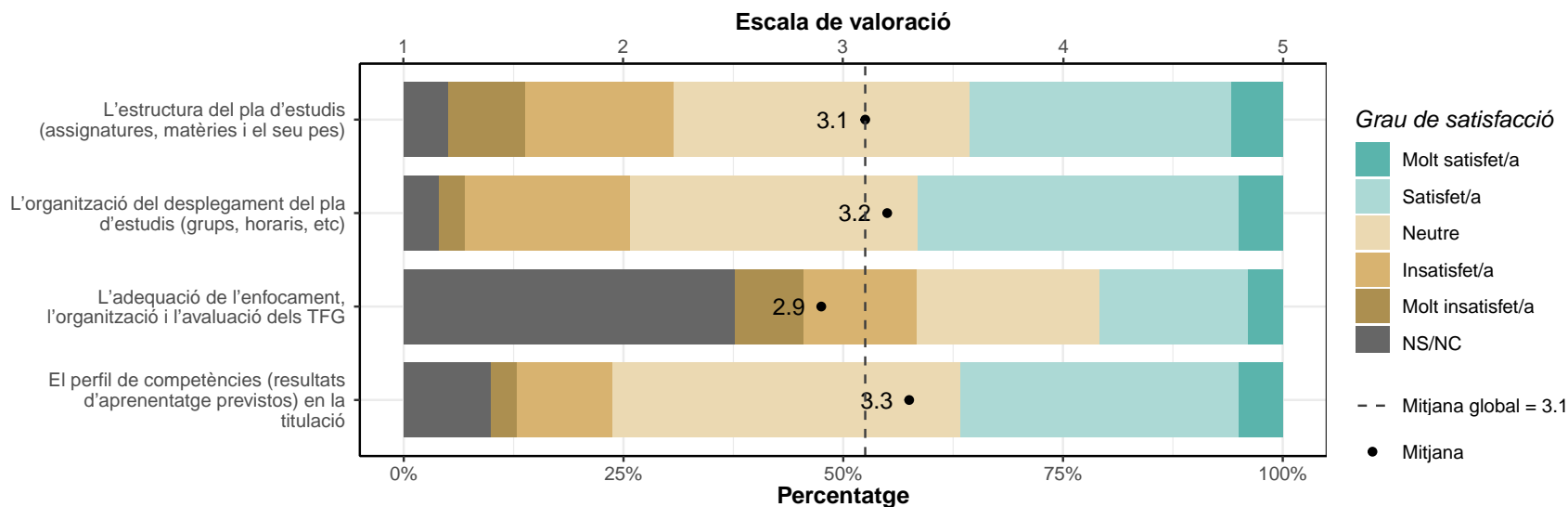

### 2.2.1. Pràctiques

\* Escala de valoració: d'1 (molt insatisfet/a) a 5 (molt satisfet/a), NS/NC (No sap/No contesta), No Aplica

|   | 1        |            | 2         |            | 3         |             | 4         |             | 5         |            | NS/NC     |             | No Aplica |             | Mitjana    | Desv.Tipus  |
|---|----------|------------|-----------|------------|-----------|-------------|-----------|-------------|-----------|------------|-----------|-------------|-----------|-------------|------------|-------------|
|   | n        | %          | n         | %          | n         | %           | n         | %           | n         | %          | n         | %           | n         | %           |            |             |
| L'adequació de les pràctiques, si n'hi han, amb el perfil formatiu de la titulació. | 2        | 2.0        | 6         | 5.9        | 19        | 18.8        | 29        | 28.7        | 9         | 8.9        | 7         | 6.9         | 29        | 28.7        | 3.6        | 1.98        |
| L'adequació dels centres de pràctiques (si n'hi han)                                | 5        | 5.0        | 6         | 5.9        | 10        | 9.9         | 13        | 12.9        | 2         | 2.0        | 23        | 22.8        | 42        | 41.6        | 3.0        | 1.81        |
| <b>TOTAL</b>  | <b>7</b> | <b>3.5</b> | <b>12</b> | <b>5.9</b> | <b>29</b> | <b>14.4</b> | <b>42</b> | <b>20.8</b> | <b>11</b> | <b>5.4</b> | <b>30</b> | <b>14.9</b> | <b>71</b> | <b>35.1</b> | <b>3.4</b> | <b>0.97</b> |

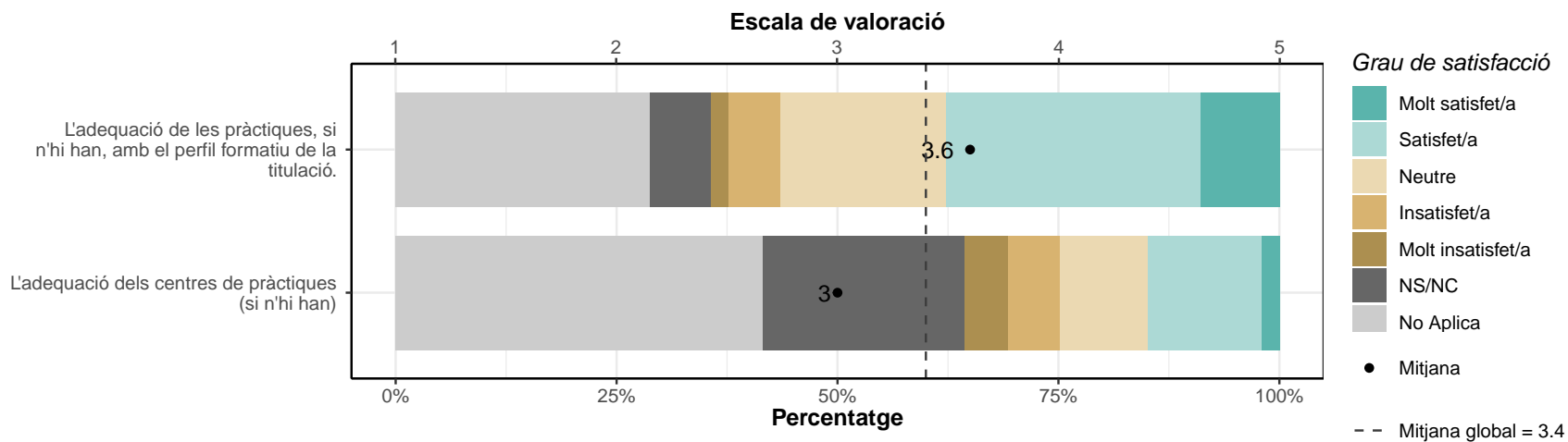



### 2.3. Coordinació i Avaluació

\* Escala de valoració: d'1 (molt insatisfet/a) a 5 (molt satisfet/a), NS/NC (No sap/No contesta)

|   | 1         |            | 2         |             | 3          |             | 4          |             | 5         |             | NS/NC     |            | Mitjana    | Desv.Tipus  |
|---|-----------|------------|-----------|-------------|------------|-------------|------------|-------------|-----------|-------------|-----------|------------|------------|-------------|
|   | n         | %          | n         | %           | n          | %           | n          | %           | n         | %           | n         | %          |            |             |
| La coordinació docent entre assignatures a les titulacions en què participeu  | 11        | 10.9       | 22        | 21.8        | 30         | 29.7        | 22         | 21.8        | 8         | 7.9         | 8         | 7.9        | 2.9        | 1.35        |
| Les metodologies docents que heu utilitzat  | 0         | 0.0        | 3         | 3.0         | 19         | 18.8        | 52         | 51.5        | 26        | 25.7        | 1         | 1.0        | 4.0        | 0.81        |
| El sistema d'avaluació que heu emprat   | 0         | 0.0        | 2         | 2.0         | 21         | 20.8        | 46         | 45.5        | 32        | 31.7        | 0         | 0.0        | 4.1        | 0.78        |
| El grau d'innovació que us permeten les condicions docents (continguts, nombre d'estudiants, estructura de l'aula, etc) | 10        | 9.9        | 16        | 15.8        | 32         | 31.7        | 31         | 30.7        | 12        | 11.9        | 0         | 0.0        | 3.2        | 1.15        |
| L'adequació de l'assignació de la docència al professorat   | 9         | 8.9        | 8         | 7.9         | 36         | 35.6        | 28         | 27.7        | 16        | 15.8        | 4         | 4.0        | 3.4        | 1.29        |
| <b>TOTAL</b>  | <b>30</b> | <b>5.9</b> | <b>51</b> | <b>10.1</b> | <b>138</b> | <b>27.3</b> | <b>179</b> | <b>35.4</b> | <b>94</b> | <b>18.6</b> | <b>13</b> | <b>2.6</b> | <b>3.5</b> | <b>1.16</b> |

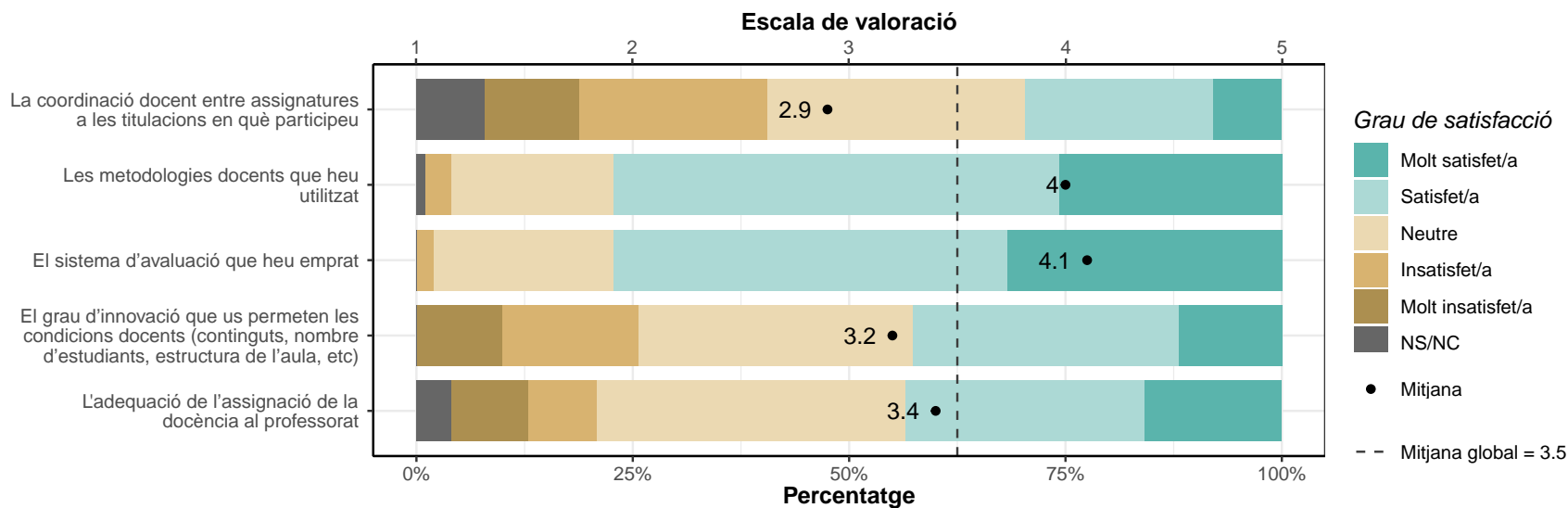

### 3. Aspectes relacionats amb la docència de màster

Indica el teu grau de satisfacció amb els següents aspectes relacionats amb la docència:

#### 3.1. Estudiantat

\* Escala de valoració: d'1 (molt insatisfet/a) a 5 (molt satisfet/a), NS/NC (No sap/No contesta)

|   | 1        |            | 2         |            | 3         |             | 4         |             | 5         |             | NS/NC     |             | Mitjana    | Desv. Tipus |
|---|----------|------------|-----------|------------|-----------|-------------|-----------|-------------|-----------|-------------|-----------|-------------|------------|-------------|
|   | n        | %          | n         | %          | n         | %           | n         | %           | n         | %           | n         | %           |            |             |
| El perfil d'ingrés de l'estudiantat   | 2        | 3.1        | 10        | 15.4       | 20        | 30.8        | 25        | 38.5        | 5         | 7.7         | 3         | 4.6         | 3.3        | 1.17        |
| El treball i la dedicació de l'estudiantat  | 1        | 1.5        | 5         | 7.7        | 17        | 26.2        | 27        | 41.5        | 15        | 23.1        | 0         | 0.0         | 3.8        | 0.95        |
| La utilitat de les accions de tutoria que es recullen en el Pla d'Acció Tutorial del Centre | 2        | 3.1        | 3         | 4.6        | 18        | 27.7        | 12        | 18.5        | 4         | 6.2         | 26        | 40.0        | 3.3        | 1.80        |
| Els resultats de l'aprenentatge obtinguts per l'estudiantat                                 | 0        | 0.0        | 0         | 0.0        | 13        | 20.0        | 29        | 44.6        | 22        | 33.8        | 1         | 1.5         | 4.1        | 0.77        |
| <b>TOTAL</b>  | <b>5</b> | <b>1.9</b> | <b>18</b> | <b>6.9</b> | <b>68</b> | <b>26.2</b> | <b>93</b> | <b>35.8</b> | <b>46</b> | <b>17.7</b> | <b>30</b> | <b>11.5</b> | <b>3.7</b> | <b>0.88</b> |

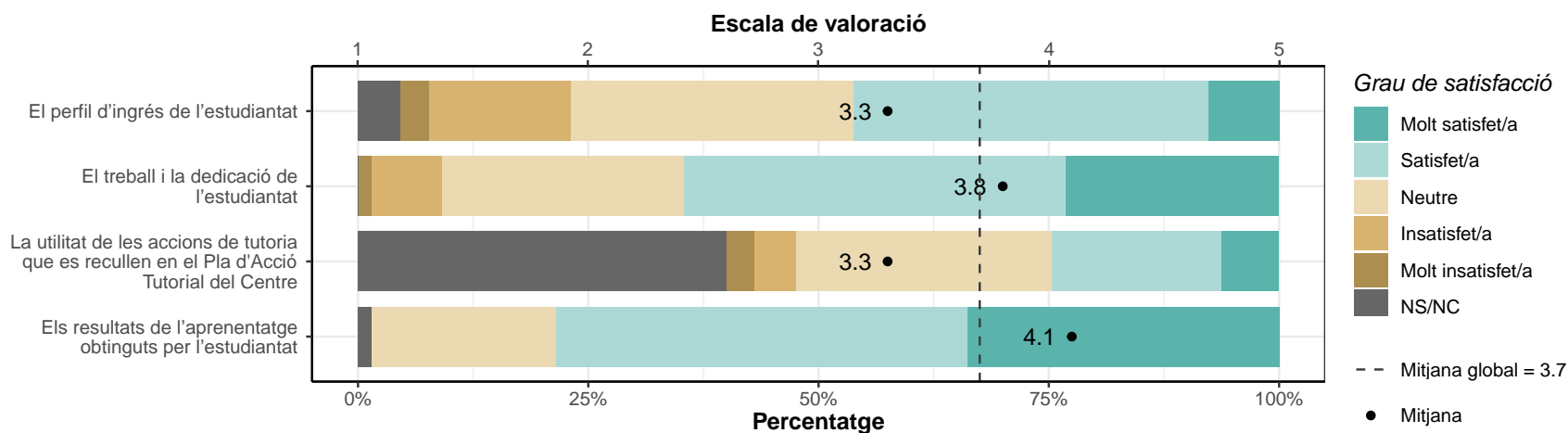

### 3.2. Estructura del pla d'estudis

\* Escala de valoració: d'1 (molt insatisfet/a) a 5 (molt satisfet/a), NS/NC (No sap/No contesta)

|  | 1        |            | 2         |             | 3         |             | 4          |             | 5         |             | NS/NC     |            | Mitjana    | Desv. Tipus |
|--|----------|------------|-----------|-------------|-----------|-------------|------------|-------------|-----------|-------------|-----------|------------|------------|-------------|
|  | n        | %          | n         | %           | n         | %           | n          | %           | n         | %           | n         | %          |            |             |
| L'estructura del pla d'estudis (assignatures, matèries i el seu pes)           | 2        | 3.1        | 11        | 16.9        | 17        | 26.2        | 25         | 38.5        | 8         | 12.3        | 2         | 3.1        | 3.4        | 1.17        |
| L'organització del desplegament del pla d'estudis (grups, horaris, etc)        | 3        | 4.6        | 6         | 9.2         | 22        | 33.8        | 24         | 36.9        | 8         | 12.3        | 2         | 3.1        | 3.4        | 1.15        |
| L'adequació de l'enfocament, l'organització i l'avaluació dels TFM             | 0        | 0.0        | 7         | 10.8        | 11        | 16.9        | 31         | 47.7        | 10        | 15.4        | 6         | 9.2        | 3.7        | 1.16        |
| El perfil de competències (resultats d'aprenentatge previstos) en la titulació | 1        | 1.5        | 5         | 7.7         | 12        | 18.5        | 28         | 43.1        | 13        | 20.0        | 6         | 9.2        | 3.8        | 1.43        |
| <b>TOTAL</b>   | <b>6</b> | <b>2.3</b> | <b>29</b> | <b>11.2</b> | <b>62</b> | <b>23.8</b> | <b>108</b> | <b>41.5</b> | <b>39</b> | <b>15.0</b> | <b>16</b> | <b>6.2</b> | <b>3.6</b> | <b>0.95</b> |

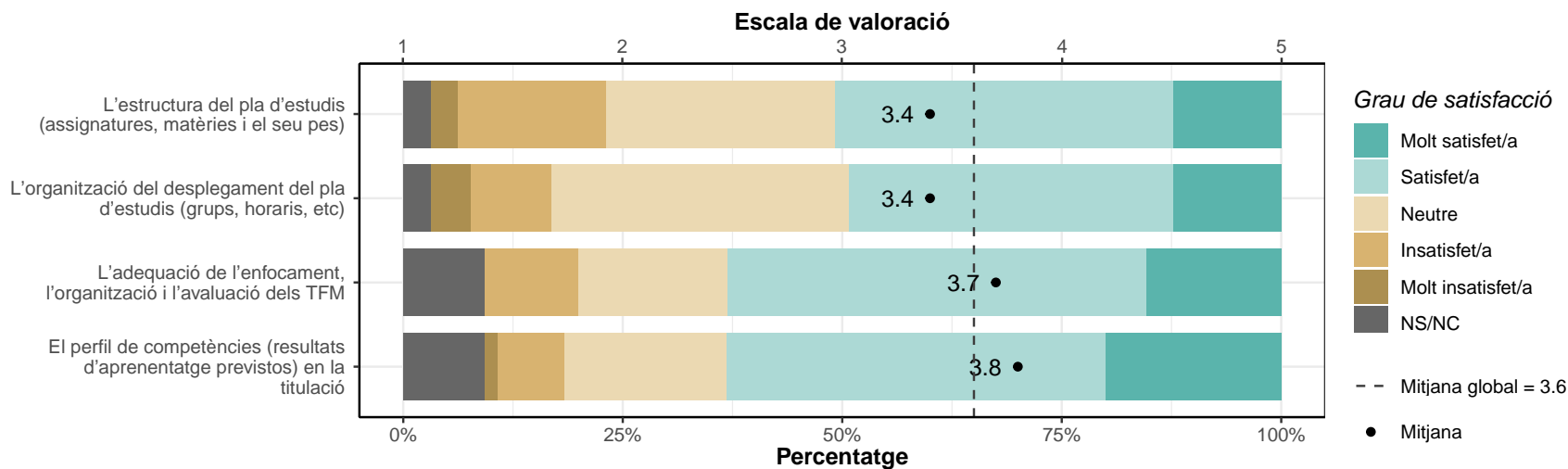

### 3.2.1. Pràctiques

\* Escala de valoració: d'1 (molt insatisfet/a) a 5 (molt satisfet/a), NS/NC (No sap/No contesta), No Aplica

|   | 1        |            | 2        |            | 3         |             | 4         |             | 5         |            | NS/NC     |             | No Aplica |             | Mitjana    | Desv. Tipus |
|---|----------|------------|----------|------------|-----------|-------------|-----------|-------------|-----------|------------|-----------|-------------|-----------|-------------|------------|-------------|
|   | n        | %          | n        | %          | n         | %           | n         | %           | n         | %          | n         | %           | n         | %           |            |             |
| L'adequació de les pràctiques, si n'hi han, amb el perfil formatiu de la titulació. | 0        | 0.0        | 4        | 6.2        | 8         | 12.3        | 11        | 16.9        | 8         | 12.3       | 7         | 10.8        | 27        | 41.5        | 3.7        | 1.66        |
| L'adequació dels centres de pràctiques (si n'hi han)                                | 2        | 3.1        | 5        | 7.7        | 5         | 7.7         | 5         | 7.7         | 3         | 4.6        | 10        | 15.4        | 35        | 53.8        | 3.1        | 1.72        |
| <b>TOTAL</b>  | <b>2</b> | <b>1.5</b> | <b>9</b> | <b>6.9</b> | <b>13</b> | <b>10.0</b> | <b>16</b> | <b>12.3</b> | <b>11</b> | <b>8.5</b> | <b>17</b> | <b>13.1</b> | <b>62</b> | <b>47.7</b> | <b>3.5</b> | <b>1.10</b> |

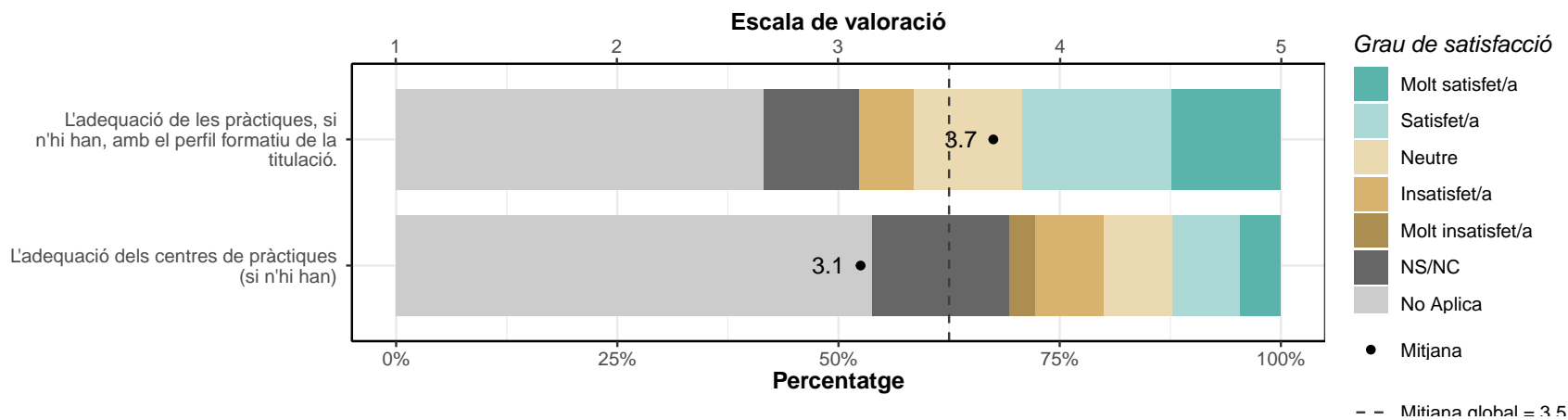

### 3.3. Coordinació i Avaluació

\* Escala de valoració: d'1 (molt insatisfet/a) a 5 (molt satisfet/a), NS/NC (No sap/No contesta)

|   | 1         |            | 2         |            | 3         |             | 4          |             | 5         |             | NS/NC    |            | Mitjana    | Desv.Tipus  |
|---|-----------|------------|-----------|------------|-----------|-------------|------------|-------------|-----------|-------------|----------|------------|------------|-------------|
|   | n         | %          | n         | %          | n         | %           | n          | %           | n         | %           | n        | %          |            |             |
| La coordinació docent entre assignatures a les titulacions en què participeu  | 4         | 6.2        | 6         | 9.2        | 16        | 24.6        | 22         | 33.8        | 16        | 24.6        | 1        | 1.5        | 3.6        | 1.22        |
| Les metodologies docents que heu utilitzat  | 1         | 1.5        | 0         | 0.0        | 9         | 13.8        | 35         | 53.8        | 19        | 29.2        | 1        | 1.5        | 4.1        | 0.80        |
| El sistema d'avaluació que heu emprat   | 0         | 0.0        | 1         | 1.5        | 11        | 16.9        | 28         | 43.1        | 24        | 36.9        | 1        | 1.5        | 4.2        | 0.86        |
| El grau d'innovació que us permeten les condicions docents (continguts, nombre d'estudiants, estructura de l'aula, etc) | 2         | 3.1        | 8         | 12.3       | 12        | 18.5        | 26         | 40.0        | 16        | 24.6        | 1        | 1.5        | 3.7        | 1.16        |
| L'adequació de l'assignació de la docència al professorat   | 3         | 4.6        | 4         | 6.2        | 14        | 21.5        | 22         | 33.8        | 21        | 32.3        | 1        | 1.5        | 3.8        | 1.19        |
| <b>TOTAL</b>  | <b>10</b> | <b>3.1</b> | <b>19</b> | <b>5.8</b> | <b>62</b> | <b>19.1</b> | <b>133</b> | <b>40.9</b> | <b>96</b> | <b>29.5</b> | <b>5</b> | <b>1.5</b> | <b>3.9</b> | <b>0.98</b> |

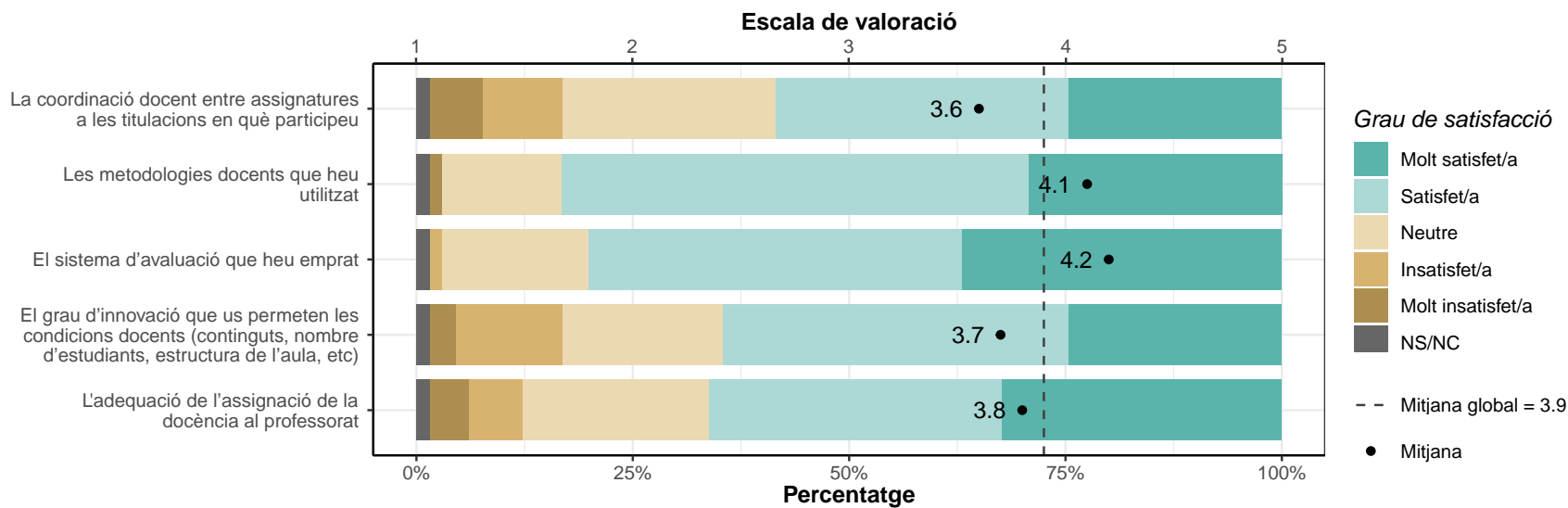

## 4. Activitats de millora docent

4.1. Has participat en activitats de millora docent (cursos de formació, jornades, projectes d'innovació docent, etc.)?

|       | Sí |      | No |      |
|-------|----|------|----|------|
|       | n  | %    | n  | %    |
| TOTAL | 65 | 51.6 | 61 | 48.4 |

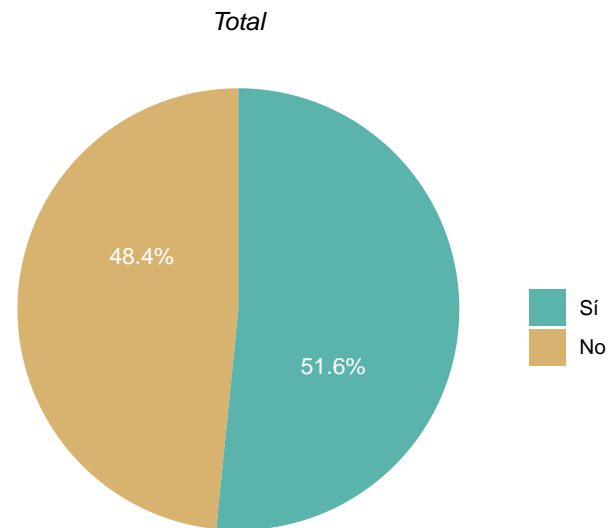

## 4.2. Valora l'impacte que aquestes activitats han tingut en les assignatures que imparteixes:

\* Només contesten els que han respost Sí a la pregunta anterior.

\* Escala de valoració: d'1 (cap impacte) a 5 (impacte molt positiu), NS/NC (No sap/No contesta)

|  | 1 |   | 2 |     | 3  |      | 4  |      | 5  |      | NS/NC |     | Mitjana | Desv.Tipus |
|--|---|---|---|-----|----|------|----|------|----|------|-------|-----|---------|------------|
|  | n | % | n | %   | n  | %    | n  | %    | n  | %    | n     | %   |         |            |
| Impacte que aquestes activitats han tingut en les assignatures que imparteixes | 0 | 0 | 3 | 4.6 | 19 | 29.2 | 28 | 43.1 | 14 | 21.5 | 1     | 1.5 | 3.8     | 0.89       |

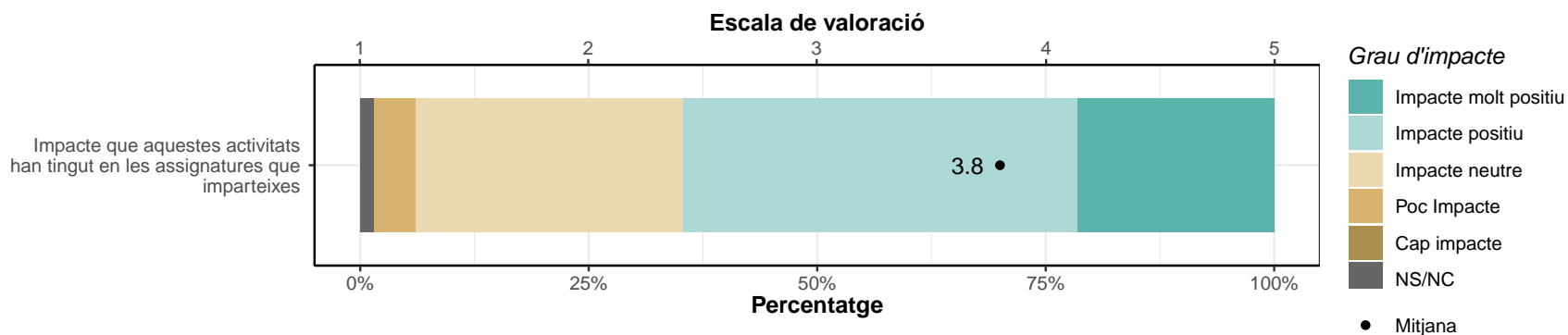

## 5. Recursos oferts per part del centre docent

Indica el teu grau de satisfacció amb els següents aspectes relacionats amb la docència:

### 5.1. Recursos i Suport

\* Escala de valoració: d'1 (molt insatisfet/a) a 5 (molt satisfet/a), NS/NC (No sap/No contesta), No Aplica

|  | 1  |      | 2   |      | 3   |      | 4   |      | 5  |      | NS/NC |      | No Aplica |      | Mitjana | Desv.Tipus |
|--|----|------|-----|------|-----|------|-----|------|----|------|-------|------|-----------|------|---------|------------|
|  | n  | %    | n   | %    | n   | %    | n   | %    | n  | %    | n     | %    | n         | %    |         |            |
| Els recursos docents disponibles (aula, ordinadors, projector, etc)  | 7  | 5.6  | 27  | 21.4 | 30  | 23.8 | 49  | 38.9 | 12 | 9.5  | 0     | 0.0  | 1         | 0.8  | 3.3     | 1.11       |
| El campus virtual de suport a la docència de la UPC (ATENEA)   | 3  | 2.4  | 14  | 11.1 | 33  | 26.2 | 47  | 37.3 | 27 | 21.4 | 0     | 0.0  | 2         | 1.6  | 3.7     | 1.11       |
| Els equipaments docents dels laboratoris necessaris per desenvolupar la vostra docència, si s'escau                      | 13 | 10.3 | 10  | 7.9  | 20  | 15.9 | 12  | 9.5  | 3  | 2.4  | 3     | 2.4  | 65        | 51.6 | 2.7     | 1.59       |
| L'efectivitat dels mecanismes interns d'informació i/o comunicació respecte a temes que afecten la meva activitat docent | 8  | 6.3  | 13  | 10.3 | 36  | 28.6 | 44  | 34.9 | 16 | 12.7 | 3     | 2.4  | 6         | 4.8  | 3.4     | 1.42       |
| El suport institucional a la mobilitat del PDI per al desenvolupament de l'activitat docent                              | 3  | 2.4  | 14  | 11.1 | 32  | 25.4 | 24  | 19.0 | 8  | 6.3  | 23    | 18.3 | 22        | 17.5 | 3.2     | 1.99       |
| El suport institucional a la formació del PDI per al desenvolupament de l'activitat docent                               | 7  | 5.6  | 18  | 14.3 | 31  | 24.6 | 31  | 24.6 | 10 | 7.9  | 15    | 11.9 | 14        | 11.1 | 3.2     | 1.85       |
| La idoneïtat de la informació disponible a la pàgina web del centre i la titulació                                       | 3  | 2.4  | 12  | 9.5  | 43  | 34.1 | 38  | 30.2 | 14 | 11.1 | 10    | 7.9  | 6         | 4.8  | 3.4     | 1.63       |
| TOTAL  | 44 | 5.0  | 108 | 12.2 | 225 | 25.5 | 245 | 27.8 | 90 | 10.2 | 54    | 6.1  | 116       | 13.2 | 3.3     | 1.14       |



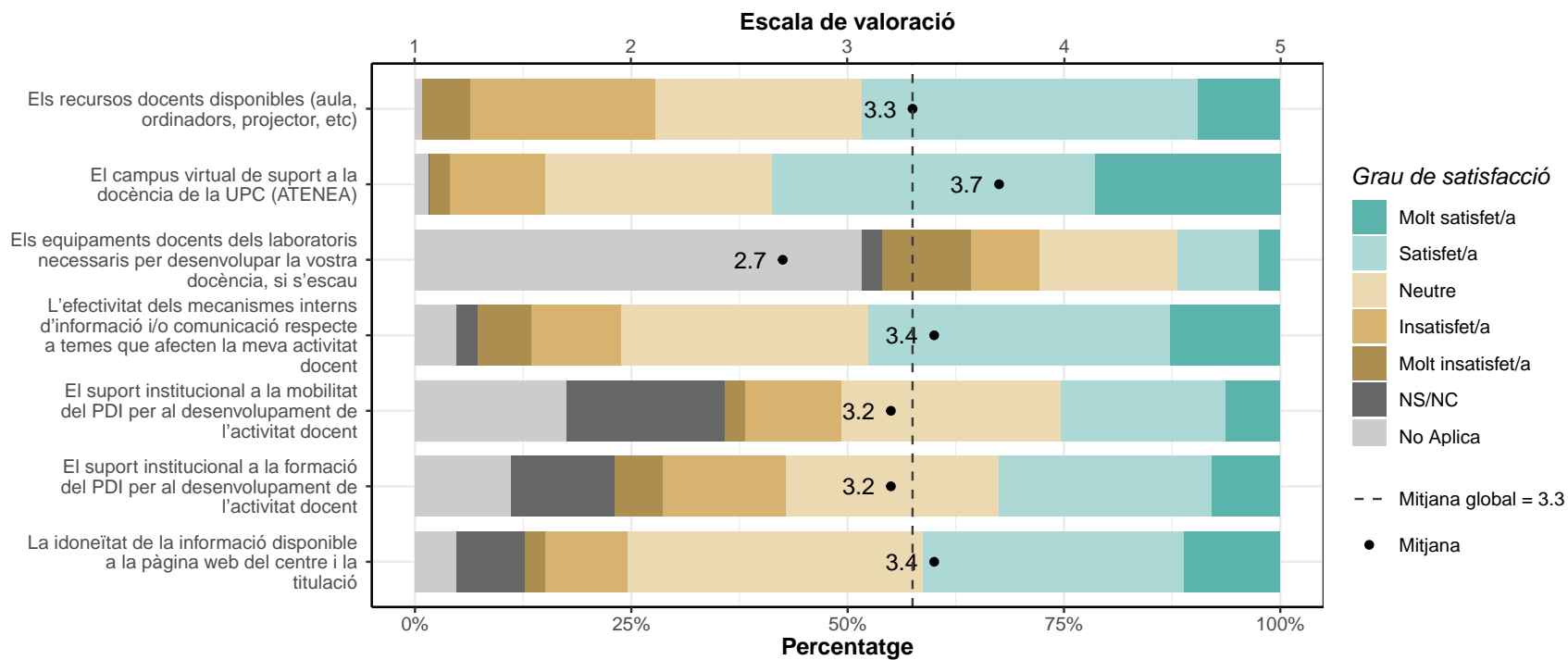

**5.2. Coneixes l'existència del Sistema de Garantia Intern de Qualitat (SGIQ) del centre i els seus processos per a la millora de les titulacions?**

|       | Sí |      | No  |      |
|-------|----|------|-----|------|
|       | n  | %    | n   | %    |
| TOTAL | 23 | 18.3 | 103 | 81.7 |

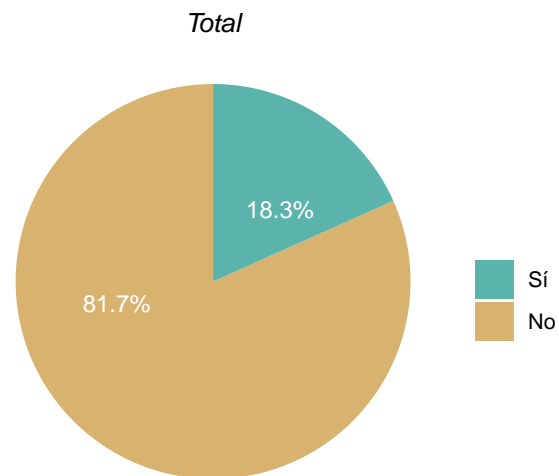

### 5.2.1. Com has conegut el Sistema de Garantia Interna de Qualitat?

\* Respostes de selecció múltiple

\* Només contesten els que han respost Sí a la pregunta 5.2.

|   | n | %    |
|---|---|------|
| Pàgina web del centre   | 8 | 34.8 |
| Participació en processos del Marc VSMA<br>(Verificació, Seguiment, Modificació, Acreditació)<br>de titulacions | 9 | 39.1 |
| Comunicacions per correu electrònic   | 6 | 26.1 |
| Altres  | 2 | 8.7  |

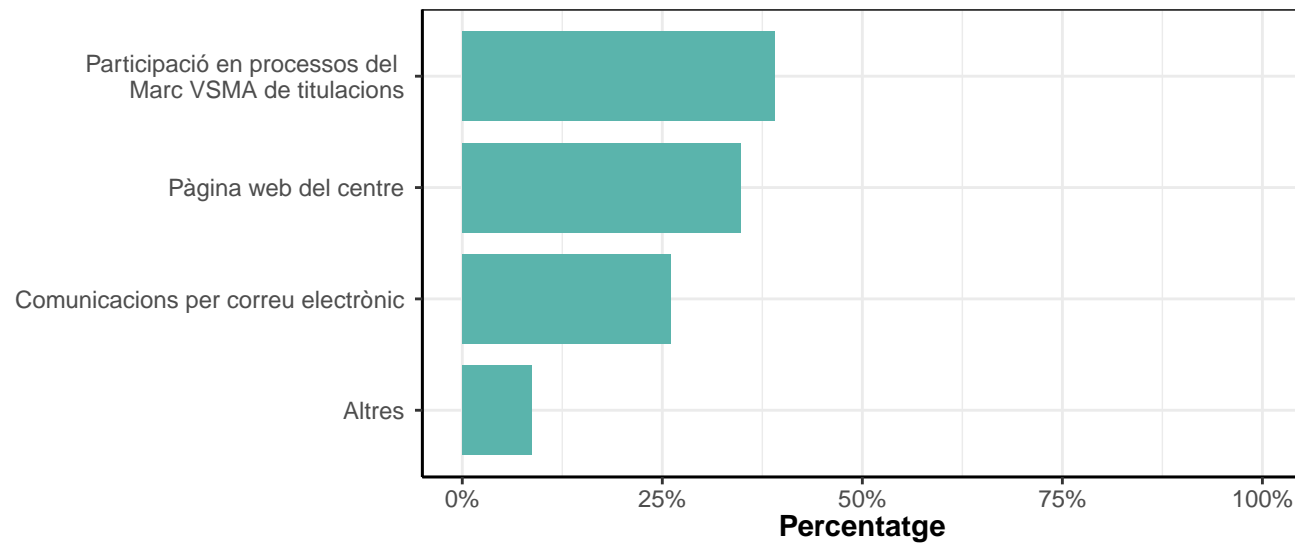

### 5.2.2. Quin és el teu grau de coneixement dels processos relacionats amb el Marc VSMA (Verificació, Seguiment, Modificació i Acreditació)?

\* Només contesten els que han respost Sí a la pregunta 5.2.

\* Escala de valoració: d'1 (no els conec) a 5 (els conec molt), NS/NC (No sap/No contesta)

|   | 1 |     | 2 |      | 3 |      | 4 |      | 5 |      | NS/NC |   | Mitjana | Desv.Tipus |
|---|---|-----|---|------|---|------|---|------|---|------|-------|---|---------|------------|
|   | n | %   | n | %    | n | %    | n | %    | n | %    | n     | % |         |            |
| Quin és el teu grau de coneixement dels processos relacionats amb el Marc VSMA (Verificació, Seguiment, Modificació i Acreditació)? | 1 | 4.3 | 5 | 21.7 | 6 | 26.1 | 5 | 21.7 | 6 | 26.1 | 0     | 0 | 3.4     | 1.24       |

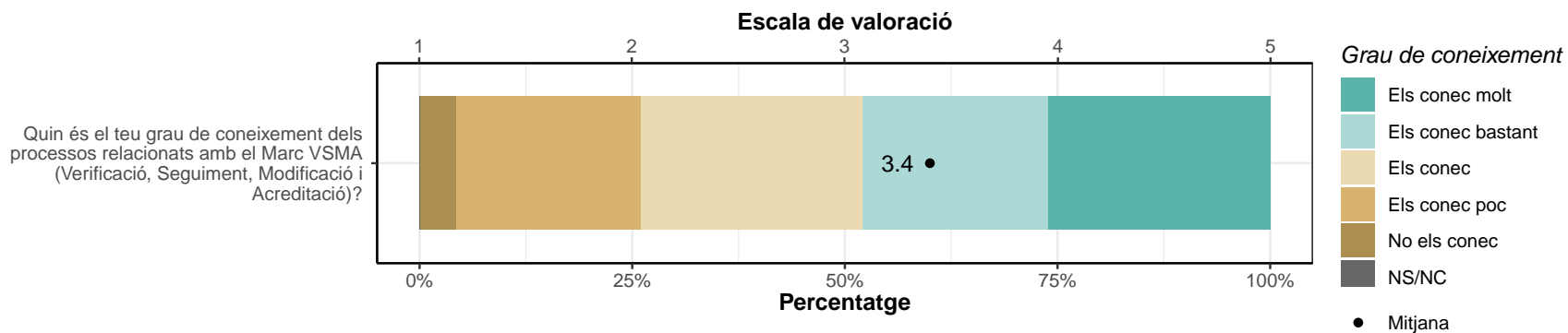

### 5.3. Les meves opinions i suggeriments per a millorar la titulació:

|       | S'han tingut en compte i he rebut resposta |      | No s'han tingut en compte, però he rebut resposta |      | No se m'ha donat cap resposta |     | No he fet cap suggeriment |      | Altres |     |
|-------|--|------|---|------|-------------------------------|-----|---------------------------|------|--------|-----|
|       | n  | %    | n   | %    | n                             | %   | n                         | %    | n      | %   |
| TOTAL | 21   | 16.7 | 13  | 10.3 | 6                             | 4.8 | 78                        | 61.9 | 8      | 6.3 |

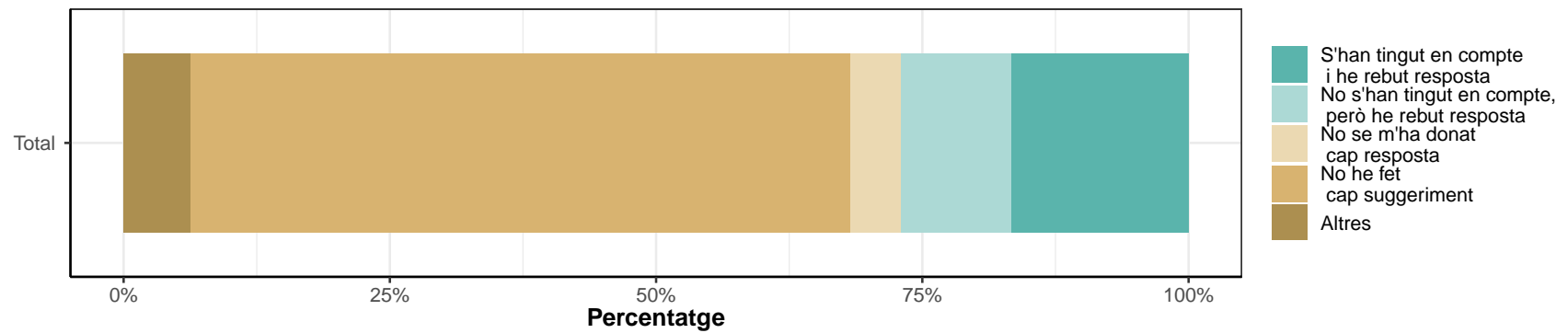

#### 5.4. Si has estat avaluat/da pel Règim de Dedicació, valora l'adequació del sistema d'avaluació

\* Escala de valoració: d'1 (molt inadequat) a 5 (molt adequat), NS/NC (No sap/No contesta), No Aplica

|                                   | 1 |     | 2 |     | 3  |      | 4  |    | 5  |      | NS/NC |      | No Aplica |      | Mitjana | Desv.Tipus |
|-----------------------------------|---|-----|---|-----|----|------|----|----|----|------|-------|------|-----------|------|---------|------------|
|                                   | n | %   | n | %   | n  | %    | n  | %  | n  | %    | n     | %    | n         | %    |         |            |
| Adequació del sistema d'avaluació | 2 | 1.6 | 4 | 3.2 | 19 | 15.1 | 24 | 19 | 13 | 10.3 | 17    | 13.5 | 47        | 37.3 | 3.7     | 2.12       |

