

Consulta a l'ESTUDIANTAT sobre la docència no presencial durant el període d'excepcionalitat 2019/20 Q2

Facultat de Matemàtiques i Estadística (FME)

Vicerectorat d'Avaluació i Qualitat
Universitat Politècnica de Catalunya (UPC)

Maig-Juny de 2020

Índex

| | |
|---|----------|
| 0. Fitxa Tècnica | 3 |
| 1. Avaluació | 4 |
| 1.1. Tenint en compte les circumstàncies actuals, les modificacions del sistema d'avaluació que t'hem proposat et semblen adients? | 4 |
| 2. Comunicació | 5 |
| 2.1. S'ha donat resposta a les meves consultes en un termini de dos dies laborables? | 5 |
| 3. Càrrega de treball i recursos | 6 |
| 3.1. La càrrega de treball i el volum de feina es correspon amb el nombre de crèdits de l'assignatura? | 6 |
| 3.2. Pel que fa a les classes síncrones (en streaming a temps real) que t'hem impartit, o els materials que se t'han posat a disposició indica com han estat per al teu aprenentatge. | 7 |
| 4. Satisfacció general | 8 |
| 4.1. Tenint en compte les competències que has d'adquirir en aquesta assignatura i segons com vas veient que es desenvolupa, valora el nivell de satisfacció amb el teu aprenentatge. | 8 |
| 4.2. El professorat de l'assignatura ha sabut respondre al problema del confinament, tenint en compte la dificultat que això comporta. . . . | 9 |

0. Fitxa Tècnica

OBJECTIU: Conèixer l'opinió de l'estudiantat en relació a la seva experiència educativa amb la posada en marxa de la docència no presencial durant el període excepcional de confinament per el COVID-19.

OBJECTE D'ESTUDI (abast): Totes les assignatures dels centres propis de la UPC, a excepció de les que indiquin les direccions dels Centres per raons justificades.

REALITZACIÓ DE L'ENQUESTA: GPAQ

PERÍODE D'ENQUESTACIÓ: Maig 2020 - Juny 2020

CENTRE: Facultat de Matemàtiques i Estadística (FME)

POBLACIÓ: Estudiantat matriculat durant el període 2019-20 2n quadrimestre

TAULA DE PARTICIPACIÓ:

** La Població total correspon al nombre total d'enquestes: una per cada assignatura, grup i estudiant*

| Característiques metodològiques | |
|---------------------------------|----------|
| Instrument | Consulta |
| Població total* | 1198 |
| Percentatge de participació | 43.2% |
| Format | Digital |

1. Avaluació

1.1. Tenint en compte les circumstàncies actuals, les modificacions del sistema d'avaluació que t'hem proposat et semblen adients?

| | Respostes | % |
|--------------|-----------|-------|
| Sí | 379 | 73.2 |
| No | 128 | 24.7 |
| Les desconec | 11 | 2.1 |
| TOTAL | 518 | 100.0 |

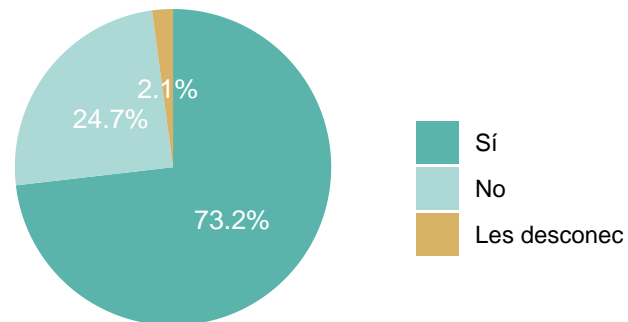

2. Comunicació

2.1. S'ha donat resposta a les meves consultes en un termini de dos dies laborables?

| | Respostes | % |
|-------|-----------|-------|
| Sí | 456 | 88.0 |
| No | 38 | 7.3 |
| NS/NC | 24 | 4.6 |
| TOTAL | 518 | 100.0 |

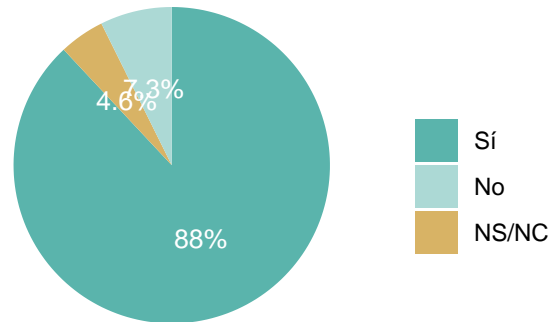

3. Càrrega de treball i recursos

3.1. La càrrega de treball i el volum de feina es correspon amb el nombre de crèdits de l'assignatura?

| | Respostes | % |
|-------|-----------|-------|
| Sí | 407 | 78.6 |
| No | 95 | 18.3 |
| NS/NC | 16 | 3.1 |
| TOTAL | 518 | 100.0 |

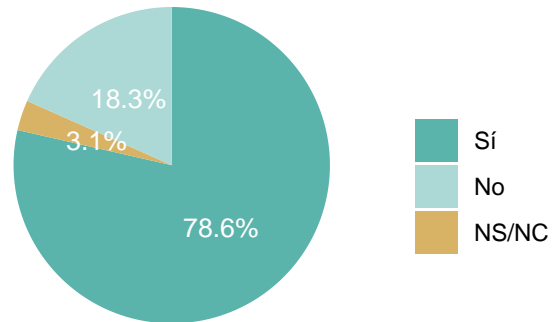

3.2. Pel que fa a les classes síncrones (en streaming a temps real) que t'hem impartit, o els materials que se t'han posat a disposició indica com han estat per al teu aprenentatge.

* Escala de valoració: d'1 (molt insuficient) a 5 (molt excessiu); NS/NC (no sap o no contesta)

| | 1 | | 2 | | 3 | | 4 | | 5 | | NS/NC | | Mitjana | Desv. tipus |
|-----------------------------|-----------|-----|-----------|-----|-----------|------|-----------|----|-----------|------|-----------|-----|---------|-------------|
| | Respostes | % | Respostes | % | Respostes | % | Respostes | % | Respostes | % | Respostes | % | | |
| Com ha estat l'aprenentatge | 27 | 5.2 | 49 | 9.5 | 180 | 34.7 | 202 | 39 | 58 | 11.2 | 2 | 0.4 | 3.4 | 0.99 |
| TOTAL | 27 | 5.2 | 49 | 9.5 | 180 | 34.7 | 202 | 39 | 58 | 11.2 | 2 | 0.4 | 3.4 | 0.99 |

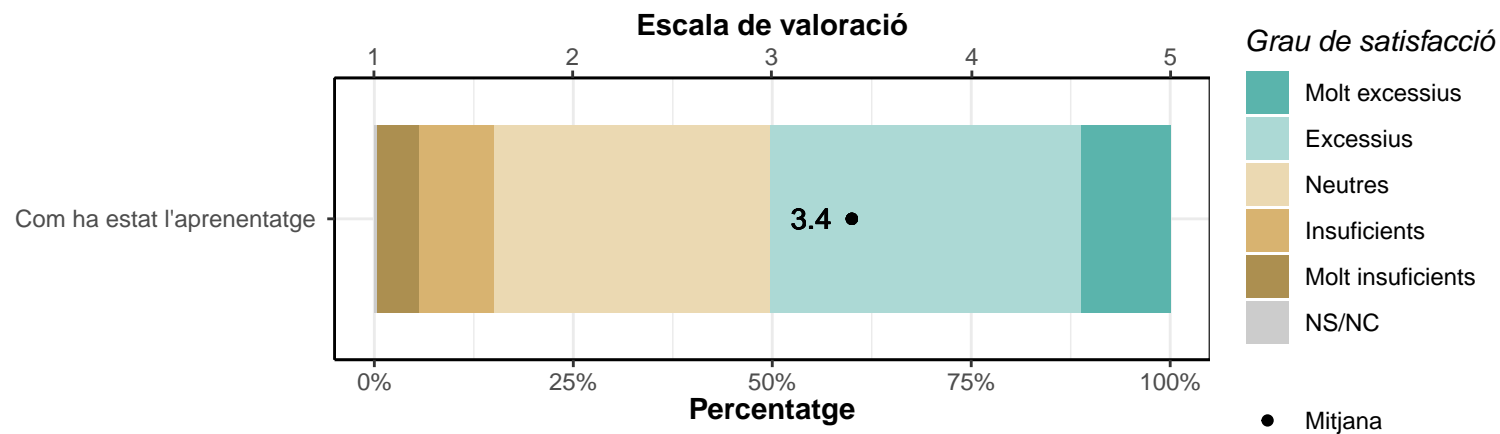

4. Satisfacció general

4.1. Tenint en compte les competències que has d'adquirir en aquesta assignatura i segons com vas veient que es desenvolupa, valora el nivell de satisfacció amb el teu aprenentatge.

* Escala de valoració: d'1 (molt insatisfet/a) a 5 (molt satisfet/a); NS/NC (no sap o no contesta)

| | 1 | | 2 | | 3 | | 4 | | 5 | | NS/NC | | Mitjana | Desv. tipus |
|---|-----------|-----|-----------|-----|-----------|------|-----------|------|-----------|------|-----------|-----|---------|-------------|
| | Respostes | % | Respostes | % | Respostes | % | Respostes | % | Respostes | % | Respostes | % | | |
| Valora el nivell de satisfacció amb el teu aprenentatge | 41 | 7.9 | 38 | 7.3 | 100 | 19.3 | 189 | 36.5 | 149 | 28.8 | 1 | 0.2 | 3.7 | 1.19 |
| TOTAL | 41 | 7.9 | 38 | 7.3 | 100 | 19.3 | 189 | 36.5 | 149 | 28.8 | 1 | 0.2 | 3.7 | 1.19 |

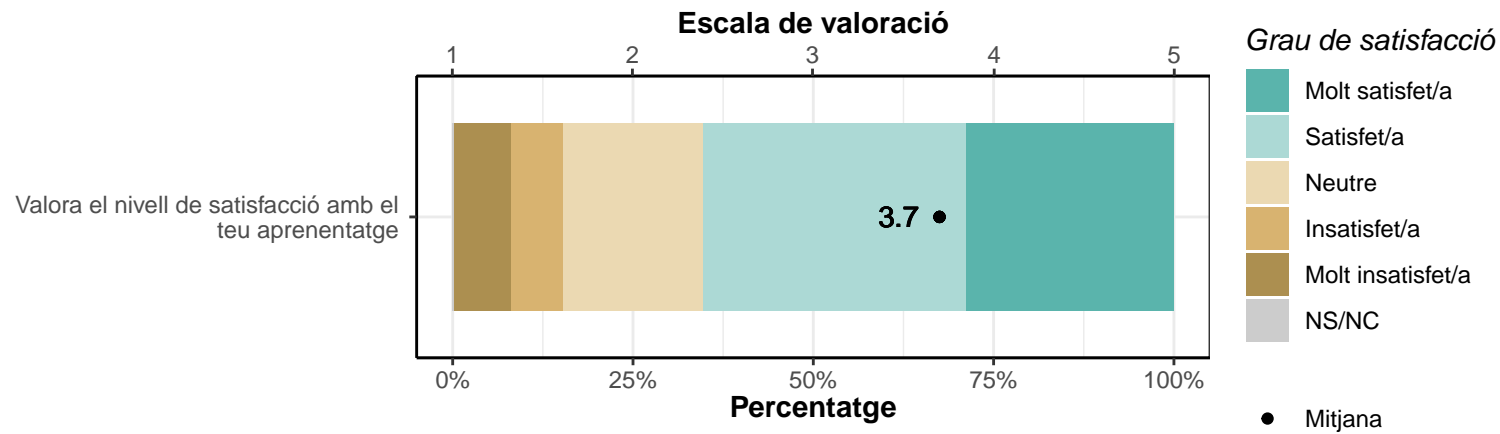

4.2. El professorat de l'assignatura ha sabut respondre al problema del confinament, tenint en compte la dificultat que això comporta.

* Escala de valoració: d'1 (molt en desacord) a 5 (molt d'acord); NS/NC (no sap o no contesta)

| | 1 | | 2 | | 3 | | 4 | | 5 | | NS/NC | | Mitjana | Desv. tipus |
|--|-----------|-----|-----------|-----|-----------|------|-----------|----|-----------|------|-----------|-----|---------|-------------|
| | Respostes | % | Respostes | % | Respostes | % | Respostes | % | Respostes | % | Respostes | % | | |
| El professorat de l'assignatura ha sabut respondre al problema del confinament | 36 | 6.9 | 41 | 7.9 | 80 | 15.4 | 150 | 29 | 209 | 40.3 | 2 | 0.4 | 3.9 | 1.22 |
| TOTAL | 36 | 6.9 | 41 | 7.9 | 80 | 15.4 | 150 | 29 | 209 | 40.3 | 2 | 0.4 | 3.9 | 1.22 |

