



UNIVERSITAT POLITÈCNICA DE CATALUNYA  
BARCELONATECH

Gabinet de Planificació, Avaluació i Qualitat

# Informe de resultats Enquesta de satisfacció al PDI en el Curs 2021-2022

## Escola d'Enginyeria de Telecomunicació i Aeroespacial de Castelldefels (EETAC)

Gabinet de Planificació, Avaluació i Qualitat (GPAQ)

*Juliol del 2022*

# Índex

|   |           |
|---|-----------|
| <b>0. Fitxa tècnica</b>   | <b>1</b>  |
| <b>1. Indica quin tipus de titulacions imparteixes en aquest centre</b>   | <b>2</b>  |
| <b>2. Aspectes relacionats amb la docència de grau</b>  | <b>3</b>  |
| 2.1. Estudiantat . . . . .  | 3         |
| 2.2. Estructura del pla d'estudis . . . . .   | 4         |
| 2.2.1. Pràctiques . . . . .   | 5         |
| 2.3. Coordinació i Avaluació . . . . .  | 6         |
| <b>3. Aspectes relacionats amb la docència de màster</b>  | <b>7</b>  |
| 3.1. Estudiantat . . . . .  | 7         |
| 3.2. Estructura del pla d'estudis . . . . .   | 8         |
| 3.2.1. Pràctiques . . . . .   | 9         |
| 3.3. Coordinació i Avaluació . . . . .  | 10        |
| <b>4. Activitats de millora docent</b>  | <b>11</b> |
| 4.1. Has participat en activitats de millora docent (cursos de formació, jornades, projectes d'innovació docent, etc.)? . . . . .                 | 11        |
| 4.2. Valora l'impacte que aquestes activitats han tingut en les assignatures que imparteixes: . . . . .   | 12        |
| <b>5. Recursos oferts per part del centre docent</b>  | <b>13</b> |
| 5.1. Recursos i Suport . . . . .  | 13        |
| 5.2. Coneixes l'existència del Sistema de Garantia Intern de Qualitat (SGIQ) del centre i els seus processos per a la millora de les titulacions? | 15        |
| 5.2.1. Com has conegut el Sistema de Garantia Interna de Qualitat? . . . . .  | 16        |
| 5.2.2. Quin és el teu grau de coneixement dels processos relacionats amb el Marc VSMA (Verificació, Seguiment, Modificació i Acreditació)?        | 17        |

|   |    |
|---|----|
| 5.3. Les meves opinions i suggeriments per a millorar la titulació: . . . . .                             | 18 |
| 5.4. Si has estat avaluat/da pel Règim de Dedicació, valora l'adequació del sistema d'avaluació . . . . . | 19 |

## 0. Fitxa tècnica

**OBJECTIU:** En el marc del seguiment i l'acreditació de les titulacions de grau i màster, un element molt important per poder analitzar la qualitat dels nostres estudis, és conèixer l'opinió i el grau de satisfacció del professorat per tal d'introduir, si cal, canvis o modificacions que permetin millorar el disseny de les titulacions o altres aspectes directament relacionats.

**REALITZACIÓ DE L'ENQUESTA:** Gabinet de Planificació, Avaluació i Qualitat

**INICI TREBALL DE CAMP:** 20 d'abril del 2022

**FINAL TREBALL DE CAMP:** 11 de maig del 2022

**POBLACIÓ:** Professorat en actiu durant el curs 2021-2022

**CENTRE:** EETAC

| Característiques metodològiques |           |
|---------------------------------|-----------|
| Instrument                      | Enquesta  |
| Format                          | Digital   |
| Periodicitat                    | Triennial |
| Població total                  | 181       |
| Respostes                       | 79        |
| Percentatge de participació     | 43.65 %   |
| Error mostral                   | 8.3 %     |

## 1. Indica quin tipus de titulacions imparteixes en aquest centre

\* Respostes de selecció múltiple

|        | Sí  |      | No |      |
|--------|-----|------|----|------|
|        | n   | %    | n  | %    |
| Grau   | 75  | 94.9 | 4  | 5.1  |
| Master | 30  | 38   | 49 | 62   |
| TOTAL  | 105 | 66.5 | 53 | 33.5 |

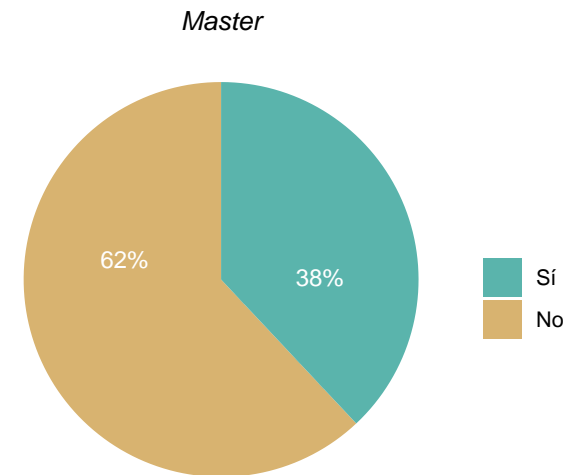
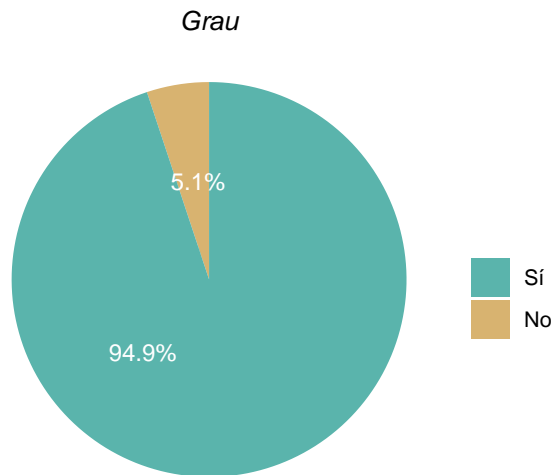

## 2. Aspectes relacionats amb la docència de grau

Indica el teu grau de satisfacció amb els següents aspectes relacionats amb la docència:

### 2.1. Estudiantat

\* Escala de valoració: d'1 (molt insatisfet/a) a 5 (molt satisfet/a), NS/NC (No sap/No contesta)

|   | 1         |            | 2         |             | 3         |             | 4         |             | 5         |            | NS/NC     |            | Mitjana    | Desv. Tipus |
|---|-----------|------------|-----------|-------------|-----------|-------------|-----------|-------------|-----------|------------|-----------|------------|------------|-------------|
|   | n         | %          | n         | %           | n         | %           | n         | %           | n         | %          | n         | %          |            |             |
| El perfil d'ingrés de l'estudiantat   | 4         | 5.3        | 12        | 16.0        | 24        | 32.0        | 30        | 40.0        | 4         | 5.3        | 1         | 1.3        | 3.2        | 1.04        |
| El treball i la dedicació de l'estudiantat  | 3         | 4.0        | 19        | 25.3        | 26        | 34.7        | 21        | 28.0        | 5         | 6.7        | 1         | 1.3        | 3.1        | 1.05        |
| La utilitat de les accions de tutoria que es recullen en el Pla d'Acció Tutorial del Centre | 6         | 8.0        | 9         | 12.0        | 18        | 24.0        | 16        | 21.3        | 6         | 8.0        | 20        | 26.7       | 3.1        | 1.71        |
| Els resultats de l'aprenentatge obtinguts per l'estudiantat                                 | 2         | 2.7        | 9         | 12.0        | 23        | 30.7        | 31        | 41.3        | 8         | 10.7       | 2         | 2.7        | 3.5        | 1.09        |
| <b>TOTAL</b>  | <b>15</b> | <b>5.0</b> | <b>49</b> | <b>16.3</b> | <b>91</b> | <b>30.3</b> | <b>98</b> | <b>32.7</b> | <b>23</b> | <b>7.7</b> | <b>24</b> | <b>8.0</b> | <b>3.2</b> | <b>1.12</b> |

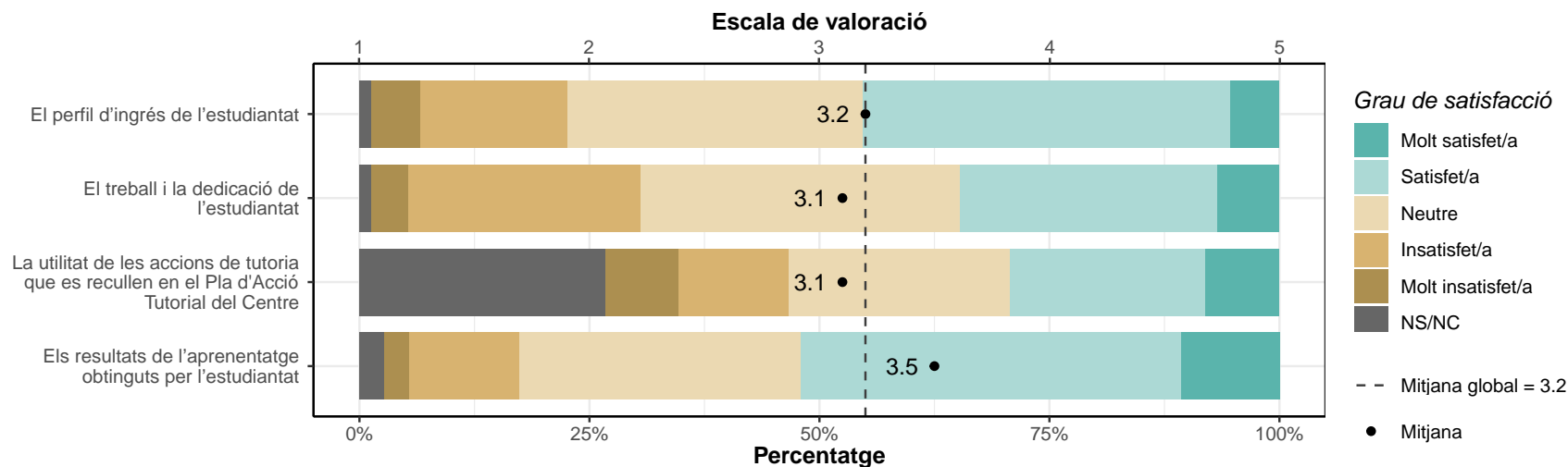

## 2.2. Estructura del pla d'estudis

\* Escala de valoració: d'1 (molt insatisfet/a) a 5 (molt satisfet/a), NS/NC (No sap/No contesta)

|  | 1        |            | 2         |             | 3         |             | 4          |             | 5         |             | NS/NC     |            | Mitjana    | Desv. Tipus |
|--|----------|------------|-----------|-------------|-----------|-------------|------------|-------------|-----------|-------------|-----------|------------|------------|-------------|
|  | n        | %          | n         | %           | n         | %           | n          | %           | n         | %           | n         | %          |            |             |
| L'estructura del pla d'estudis (assignatures, matèries i el seu pes)           | 2        | 2.7        | 10        | 13.3        | 23        | 30.7        | 28         | 37.3        | 7         | 9.3         | 5         | 6.7        | 3.4        | 1.26        |
| L'organització del desplegament del pla d'estudis (grups, horaris, etc)        | 4        | 5.3        | 12        | 16.0        | 18        | 24.0        | 29         | 38.7        | 9         | 12.0        | 3         | 4.0        | 3.4        | 1.25        |
| L'adequació de l'enfocament, l'organització i l'avaluació dels TFG             | 2        | 2.7        | 5         | 6.7         | 17        | 22.7        | 28         | 37.3        | 14        | 18.7        | 9         | 12.0       | 3.7        | 1.53        |
| El perfil de competències (resultats d'aprenentatge previstos) en la titulació | 1        | 1.3        | 6         | 8.0         | 19        | 25.3        | 30         | 40.0        | 11        | 14.7        | 8         | 10.7       | 3.7        | 1.43        |
| <b>TOTAL</b>   | <b>9</b> | <b>3.0</b> | <b>33</b> | <b>11.0</b> | <b>77</b> | <b>25.7</b> | <b>115</b> | <b>38.3</b> | <b>41</b> | <b>13.7</b> | <b>25</b> | <b>8.3</b> | <b>3.5</b> | <b>1.10</b> |

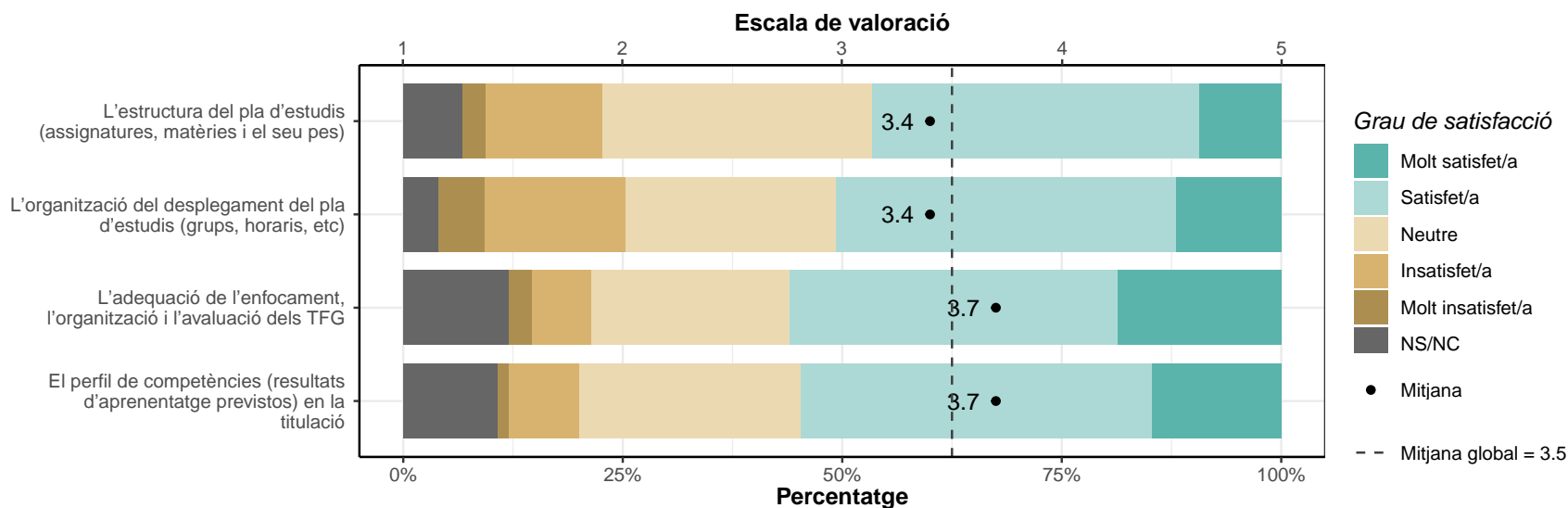

### 2.2.1. Pràctiques

\* Escala de valoració: d'1 (molt insatisfet/a) a 5 (molt satisfet/a), NS/NC (No sap/No contesta), No Aplica

|   | 1        |            | 2        |            | 3         |             | 4         |             | 5         |             | NS/NC     |             | No Aplica |           | Mitjana    | Desv.Tipus  |
|---|----------|------------|----------|------------|-----------|-------------|-----------|-------------|-----------|-------------|-----------|-------------|-----------|-----------|------------|-------------|
|   | n        | %          | n        | %          | n         | %           | n         | %           | n         | %           | n         | %           | n         | %         |            |             |
| L'adequació de les pràctiques, si n'hi han, amb el perfil formatiu de la titulació. | 0        | 0.0        | 4        | 5.3        | 16        | 21.3        | 22        | 29.3        | 16        | 21.3        | 11        | 14.7        | 6         | 8         | 3.9        | 1.70        |
| L'adequació dels centres de pràctiques (si n'hi han)                                | 1        | 1.3        | 4        | 5.3        | 11        | 14.7        | 15        | 20.0        | 5         | 6.7         | 21        | 28.0        | 18        | 24        | 3.5        | 2.18        |
| <b>TOTAL</b>  | <b>1</b> | <b>0.7</b> | <b>8</b> | <b>5.3</b> | <b>27</b> | <b>18.0</b> | <b>37</b> | <b>24.7</b> | <b>21</b> | <b>14.0</b> | <b>32</b> | <b>21.3</b> | <b>24</b> | <b>16</b> | <b>3.7</b> | <b>1.06</b> |

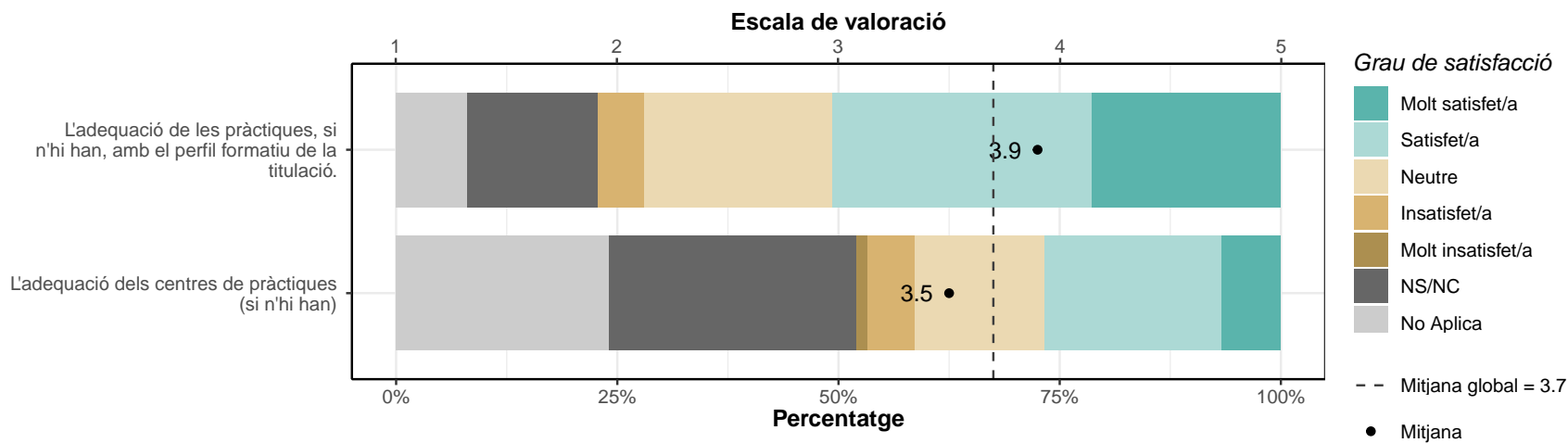



### 2.3. Coordinació i Avaluació

\* Escala de valoració: d'1 (molt insatisfet/a) a 5 (molt satisfet/a), NS/NC (No sap/No contesta)

|   | 1         |            | 2         |             | 3         |             | 4          |             | 5         |             | NS/NC     |            | Mitjana    | Desv.Tipus  |
|---|-----------|------------|-----------|-------------|-----------|-------------|------------|-------------|-----------|-------------|-----------|------------|------------|-------------|
|   | n         | %          | n         | %           | n         | %           | n          | %           | n         | %           | n         | %          |            |             |
| La coordinació docent entre assignatures a les titulacions en què participeu  | 7         | 9.3        | 15        | 20.0        | 16        | 21.3        | 19         | 25.3        | 10        | 13.3        | 8         | 10.7       | 3.1        | 1.52        |
| Les metodologies docents que heu utilitzat  | 1         | 1.3        | 1         | 1.3         | 13        | 17.3        | 39         | 52.0        | 21        | 28.0        | 0         | 0.0        | 4.0        | 0.80        |
| El sistema d'avaluació que heu emprat   | 1         | 1.3        | 5         | 6.7         | 13        | 17.3        | 36         | 48.0        | 20        | 26.7        | 0         | 0.0        | 3.9        | 0.91        |
| El grau d'innovació que us permeten les condicions docents (continguts, nombre d'estudiants, estructura de l'aula, etc) | 4         | 5.3        | 9         | 12.0        | 17        | 22.7        | 24         | 32.0        | 19        | 25.3        | 2         | 2.7        | 3.6        | 1.29        |
| L'adequació de l'assignació de la docència al professorat   | 3         | 4.0        | 8         | 10.7        | 11        | 14.7        | 36         | 48.0        | 14        | 18.7        | 3         | 4.0        | 3.7        | 1.26        |
| <b>TOTAL</b>  | <b>16</b> | <b>4.3</b> | <b>38</b> | <b>10.1</b> | <b>70</b> | <b>18.7</b> | <b>154</b> | <b>41.1</b> | <b>84</b> | <b>22.4</b> | <b>13</b> | <b>3.5</b> | <b>3.7</b> | <b>1.06</b> |

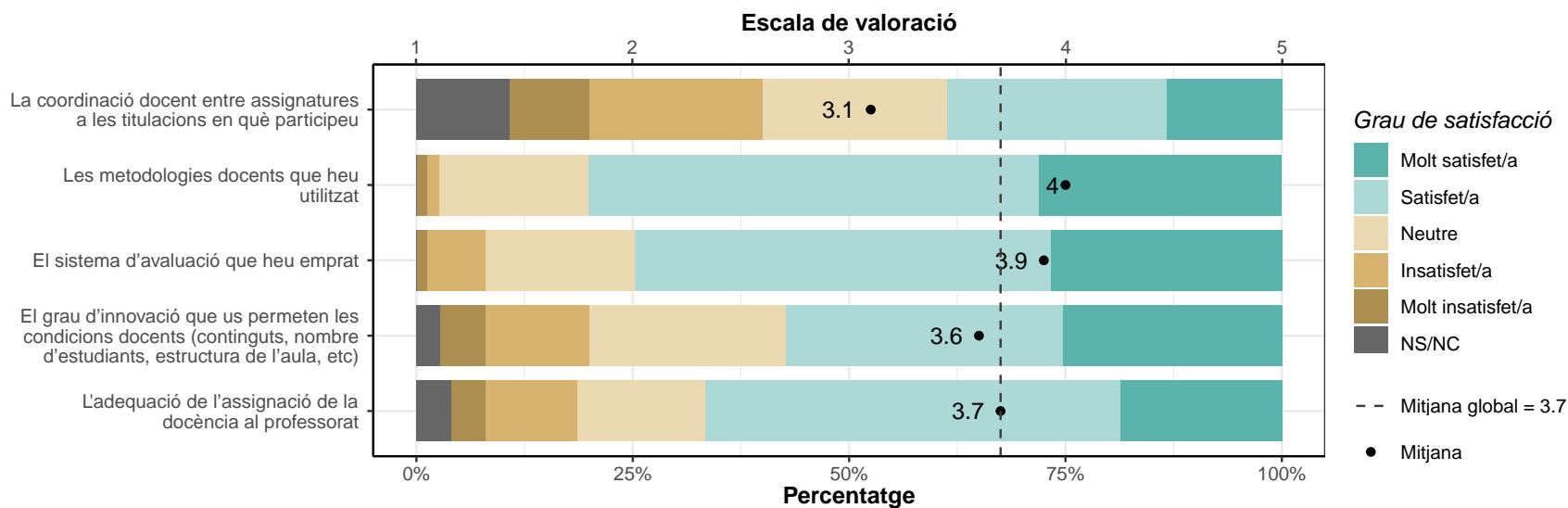

### 3. Aspectes relacionats amb la docència de màster

Indica el teu grau de satisfacció amb els següents aspectes relacionats amb la docència:

#### 3.1. Estudiantat

\* Escala de valoració: d'1 (molt insatisfet/a) a 5 (molt satisfet/a), NS/NC (No sap/No contesta)

|   | 1        |            | 2         |             | 3         |             | 4         |             | 5        |            | NS/NC     |             | Mitjana    | Desv. Tipus |
|---|----------|------------|-----------|-------------|-----------|-------------|-----------|-------------|----------|------------|-----------|-------------|------------|-------------|
|   | n        | %          | n         | %           | n         | %           | n         | %           | n        | %          | n         | %           |            |             |
| El perfil d'ingrés de l'estudiantat   | 1        | 3.3        | 8         | 26.7        | 11        | 36.7        | 6         | 20.0        | 1        | 3.3        | 3         | 10.0        | 2.9        | 1.25        |
| El treball i la dedicació de l'estudiantat  | 0        | 0.0        | 3         | 10.0        | 8         | 26.7        | 15        | 50.0        | 2        | 6.7        | 2         | 6.7         | 3.6        | 1.00        |
| La utilitat de les accions de tutoria que es recullen en el Pla d'Acció Tutorial del Centre | 0        | 0.0        | 2         | 6.7         | 3         | 10.0        | 9         | 30.0        | 3        | 10.0       | 13        | 43.3        | 3.8        | 1.55        |
| Els resultats de l'aprenentatge obtinguts per l'estudiantat                                 | 0        | 0.0        | 2         | 6.7         | 6         | 20.0        | 19        | 63.3        | 1        | 3.3        | 2         | 6.7         | 3.7        | 0.94        |
| <b>TOTAL</b>  | <b>1</b> | <b>0.8</b> | <b>15</b> | <b>12.5</b> | <b>28</b> | <b>23.3</b> | <b>49</b> | <b>40.8</b> | <b>7</b> | <b>5.8</b> | <b>20</b> | <b>16.7</b> | <b>3.5</b> | <b>0.69</b> |

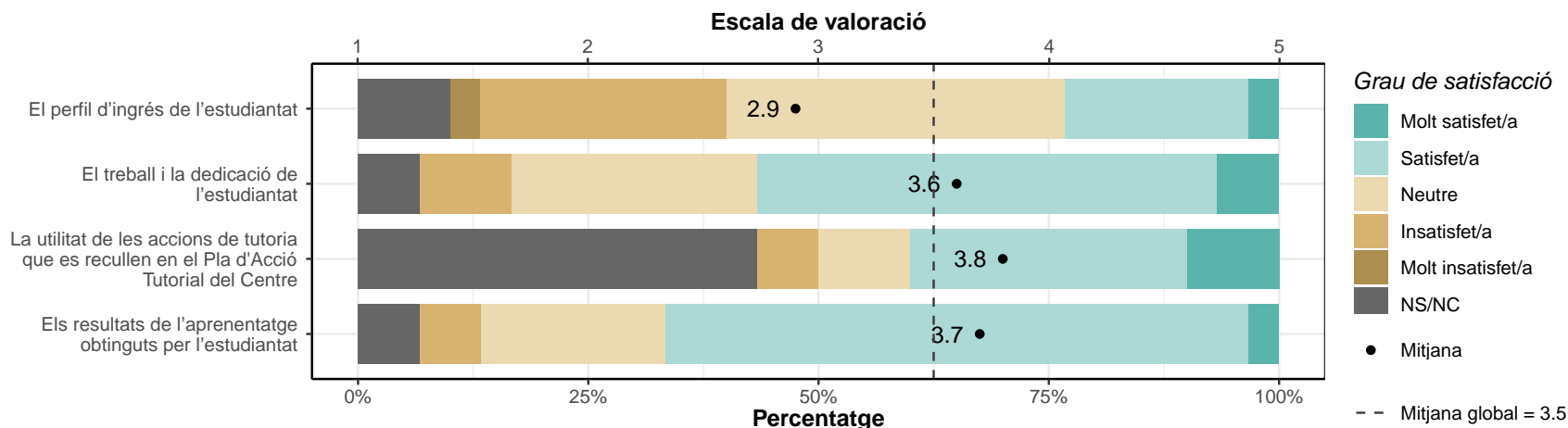

### 3.2. Estructura del pla d'estudis

\* Escala de valoració: d'1 (molt insatisfet/a) a 5 (molt satisfet/a), NS/NC (No sap/No contesta)

|  | 1 |   | 2 |      | 3  |      | 4  |      | 5  |      | NS/NC |     | Mitjana | Desv. Tipus |
|--|---|---|---|------|----|------|----|------|----|------|-------|-----|---------|-------------|
|  | n | % | n | %    | n  | %    | n  | %    | n  | %    | n     | %   |         |             |
| L'estructura del pla d'estudis (assignatures, matèries i el seu pes)           | 0 | 0 | 3 | 10.0 | 7  | 23.3 | 12 | 40.0 | 6  | 20.0 | 2     | 6.7 | 3.8     | 1.14        |
| L'organització del desplegament del pla d'estudis (grups, horaris, etc)        | 0 | 0 | 0 | 0.0  | 5  | 16.7 | 15 | 50.0 | 9  | 30.0 | 1     | 3.3 | 4.1     | 0.78        |
| L'adequació de l'enfocament, l'organització i l'avaluació dels TFM             | 0 | 0 | 1 | 3.3  | 4  | 13.3 | 13 | 43.3 | 10 | 33.3 | 2     | 6.7 | 4.1     | 1.11        |
| El perfil de competències (resultats d'aprenentatge previstos) en la titulació | 0 | 0 | 2 | 6.7  | 3  | 10.0 | 18 | 60.0 | 6  | 20.0 | 1     | 3.3 | 4.0     | 0.94        |
| <b>TOTAL</b>   | 0 | 0 | 6 | 5.0  | 19 | 15.8 | 58 | 48.3 | 31 | 25.8 | 6     | 5.0 | 4.0     | 0.81        |

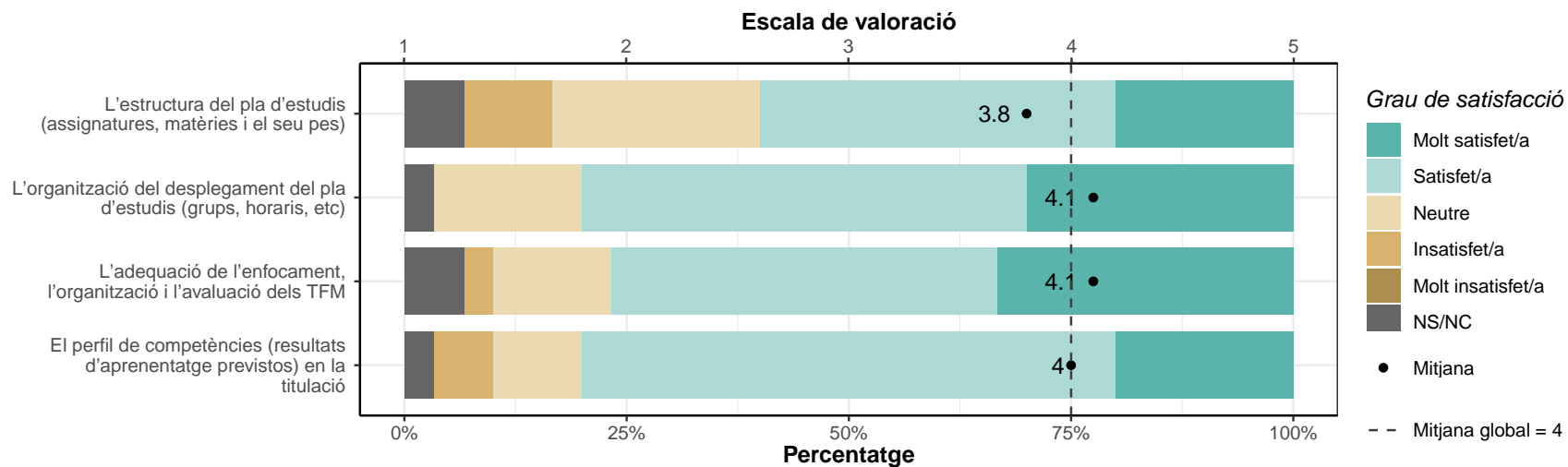

### 3.2.1. Pràctiques

\* Escala de valoració: d'1 (molt insatisfet/a) a 5 (molt satisfet/a), NS/NC (No sap/No contesta), No Aplica

|   | 1 |   | 2 |     | 3 |     | 4  |      | 5 |      | NS/NC |      | No Aplica |      | Mitjana | Desv. Tipus |
|---|---|---|---|-----|---|-----|----|------|---|------|-------|------|-----------|------|---------|-------------|
|   | n | % | n | %   | n | %   | n  | %    | n | %    | n     | %    | n         | %    |         |             |
| L'adequació de les pràctiques, si n'hi han, amb el perfil formatiu de la titulació. | 0 | 0 | 0 | 0.0 | 2 | 6.7 | 7  | 23.3 | 3 | 10.0 | 7     | 23.3 | 11        | 36.7 | 4.1     | 1.35        |
| L'adequació dels centres de pràctiques (si n'hi han)                                | 0 | 0 | 1 | 3.3 | 1 | 3.3 | 5  | 16.7 | 2 | 6.7  | 10    | 33.3 | 11        | 36.7 | 3.9     | 1.70        |
| <b>TOTAL</b>  | 0 | 0 | 1 | 1.7 | 3 | 5.0 | 12 | 20.0 | 5 | 8.3  | 17    | 28.3 | 22        | 36.7 | 4.0     | 0.76        |

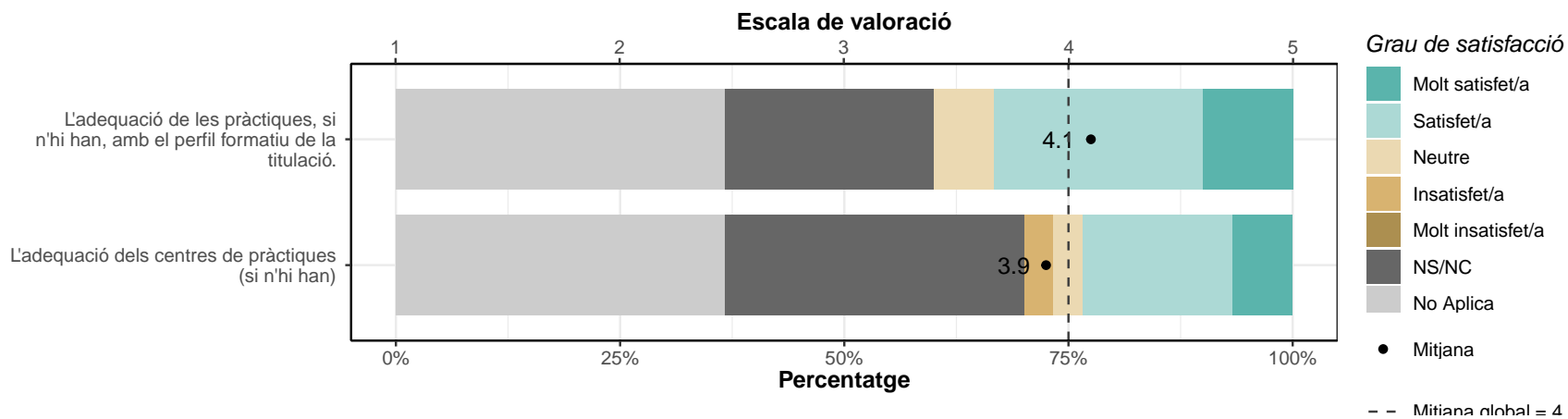

### 3.3. Coordinació i Avaluació

\* Escala de valoració: d'1 (molt insatisfet/a) a 5 (molt satisfet/a), NS/NC (No sap/No contesta)

|   | 1        |            | 2        |            | 3         |            | 4         |             | 5         |             | NS/NC    |            | Mitjana    | Desv. Tipus |
|---|----------|------------|----------|------------|-----------|------------|-----------|-------------|-----------|-------------|----------|------------|------------|-------------|
|   | n        | %          | n        | %          | n         | %          | n         | %           | n         | %           | n        | %          |            |             |
| La coordinació docent entre assignatures a les titulacions en què participeu  | 0        | 0.0        | 2        | 6.7        | 2         | 6.7        | 15        | 50.0        | 9         | 30.0        | 2        | 6.7        | 4.1        | 1.12        |
| Les metodologies docents que heu utilitzat  | 0        | 0.0        | 0        | 0.0        | 2         | 6.7        | 18        | 60.0        | 9         | 30.0        | 1        | 3.3        | 4.2        | 0.70        |
| El sistema d'avaluació que heu emprat   | 0        | 0.0        | 0        | 0.0        | 3         | 10.0       | 16        | 53.3        | 10        | 33.3        | 1        | 3.3        | 4.2        | 0.75        |
| El grau d'innovació que us permeten les condicions docents (continguts, nombre d'estudiants, estructura de l'aula, etc) | 1        | 3.3        | 0        | 0.0        | 3         | 10.0       | 12        | 40.0        | 11        | 36.7        | 3        | 10.0       | 4.2        | 1.24        |
| L'adequació de l'assignació de la docència al professorat   | 0        | 0.0        | 0        | 0.0        | 4         | 13.3       | 14        | 46.7        | 11        | 36.7        | 1        | 3.3        | 4.2        | 0.79        |
| <b>TOTAL</b>  | <b>1</b> | <b>0.7</b> | <b>2</b> | <b>1.3</b> | <b>14</b> | <b>9.3</b> | <b>75</b> | <b>50.0</b> | <b>50</b> | <b>33.3</b> | <b>8</b> | <b>5.3</b> | <b>4.2</b> | <b>0.75</b> |

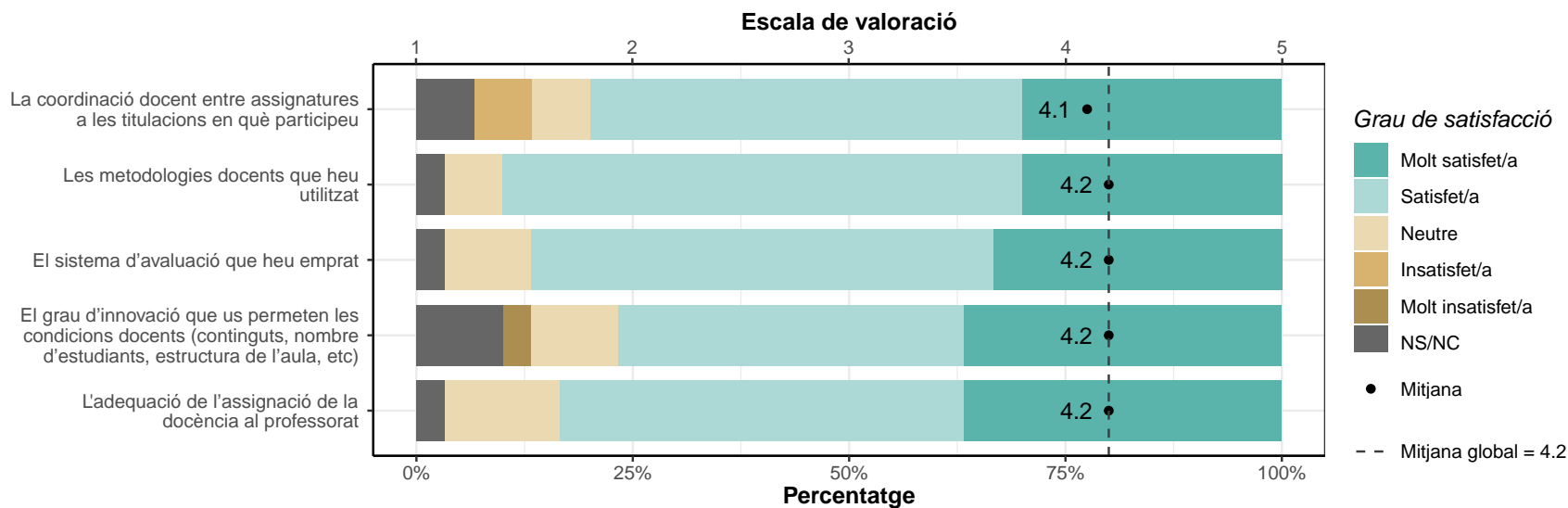

## 4. Activitats de millora docent

4.1. Has participat en activitats de millora docent (cursos de formació, jornades, projectes d'innovació docent, etc.)?

|       | Sí |    | No |    |
|-------|----|----|----|----|
|       | n  | %  | n  | %  |
| TOTAL | 49 | 62 | 30 | 38 |

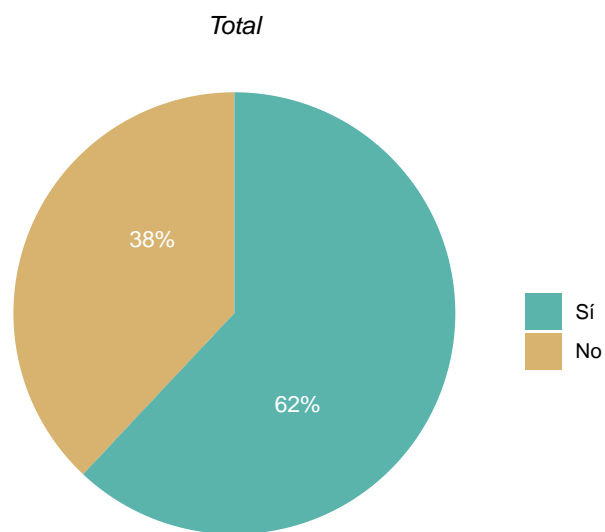

## 4.2. Valora l'impacte que aquestes activitats han tingut en les assignatures que imparteixes:

\* Només contesten els que han respost Sí a la pregunta anterior.

\* Escala de valoració: d'1 (cap impacte) a 5 (impacte molt positiu), NS/NC (No sap/No contesta)

|  | 1 |     | 2 |      | 3  |      | 4  |      | 5 |      | NS/NC |   | Mitjana | Desv.Tipus |
|--|---|-----|---|------|----|------|----|------|---|------|-------|---|---------|------------|
|  | n | %   | n | %    | n  | %    | n  | %    | n | %    | n     | % |         |            |
| Impacte que aquestes activitats han tingut en les assignatures que imparteixes | 3 | 6.1 | 7 | 14.3 | 13 | 26.5 | 19 | 38.8 | 7 | 14.3 | 0     | 0 | 3.4     | 1.1        |

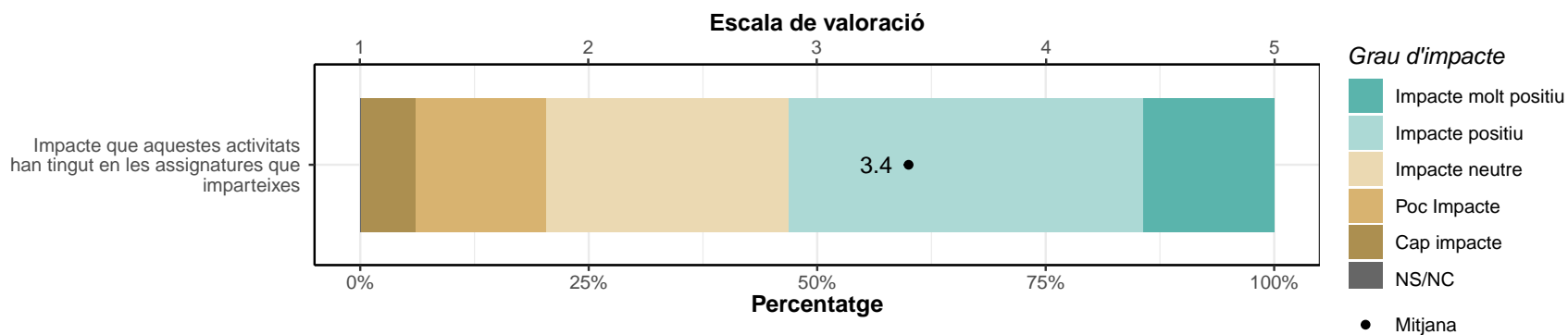

## 5. Recursos oferts per part del centre docent

Indica el teu grau de satisfacció amb els següents aspectes relacionats amb la docència:

### 5.1. Recursos i Suport

\* Escala de valoració: d'1 (molt insatisfet/a) a 5 (molt satisfet/a), NS/NC (No sap/No contesta), No Aplica

|  | 1  |     | 2  |     | 3  |      | 4   |      | 5   |      | NS/NC |      | No Aplica |      | Mitjana | Desv.Tipus |
|--|----|-----|----|-----|----|------|-----|------|-----|------|-------|------|-----------|------|---------|------------|
|  | n  | %   | n  | %   | n  | %    | n   | %    | n   | %    | n     | %    | n         | %    |         |            |
| Els recursos docents disponibles (aula, ordinadors, projector, etc)  | 0  | 0.0 | 3  | 3.8 | 10 | 12.7 | 35  | 44.3 | 31  | 39.2 | 0     | 0.0  | 0         | 0.0  | 4.2     | 0.80       |
| El campus virtual de suport a la docència de la UPC (ATENEA)   | 1  | 1.3 | 2  | 2.5 | 8  | 10.1 | 29  | 36.7 | 39  | 49.4 | 0     | 0.0  | 0         | 0.0  | 4.3     | 0.85       |
| Els equipaments docents dels laboratoris necessaris per desenvolupar la vostra docència, si s'escau                      | 0  | 0.0 | 5  | 6.3 | 8  | 10.1 | 21  | 26.6 | 14  | 17.7 | 3     | 3.8  | 28        | 35.4 | 3.9     | 1.66       |
| L'efectivitat dels mecanismes interns d'informació i/o comunicació respecte a temes que afecten la meva activitat docent | 1  | 1.3 | 3  | 3.8 | 16 | 20.3 | 36  | 45.6 | 18  | 22.8 | 5     | 6.3  | 0         | 0.0  | 3.9     | 1.27       |
| El suport institucional a la mobilitat del PDI per al desenvolupament de l'activitat docent                              | 4  | 5.1 | 4  | 5.1 | 6  | 7.6  | 17  | 21.5 | 6   | 7.6  | 25    | 31.6 | 17        | 21.5 | 3.5     | 2.23       |
| El suport institucional a la formació del PDI per al desenvolupament de l'activitat docent                               | 4  | 5.1 | 7  | 8.9 | 8  | 10.1 | 22  | 27.8 | 14  | 17.7 | 16    | 20.3 | 8         | 10.1 | 3.6     | 2.25       |
| La idoneïtat de la informació disponible a la pàgina web del centre i la titulació                                       | 1  | 1.3 | 2  | 2.5 | 16 | 20.3 | 35  | 44.3 | 18  | 22.8 | 4     | 5.1  | 3         | 3.8  | 3.9     | 1.53       |
| TOTAL  | 11 | 2.0 | 26 | 4.7 | 72 | 13.0 | 195 | 35.3 | 140 | 25.3 | 53    | 9.6  | 56        | 10.1 | 4.0     | 0.79       |



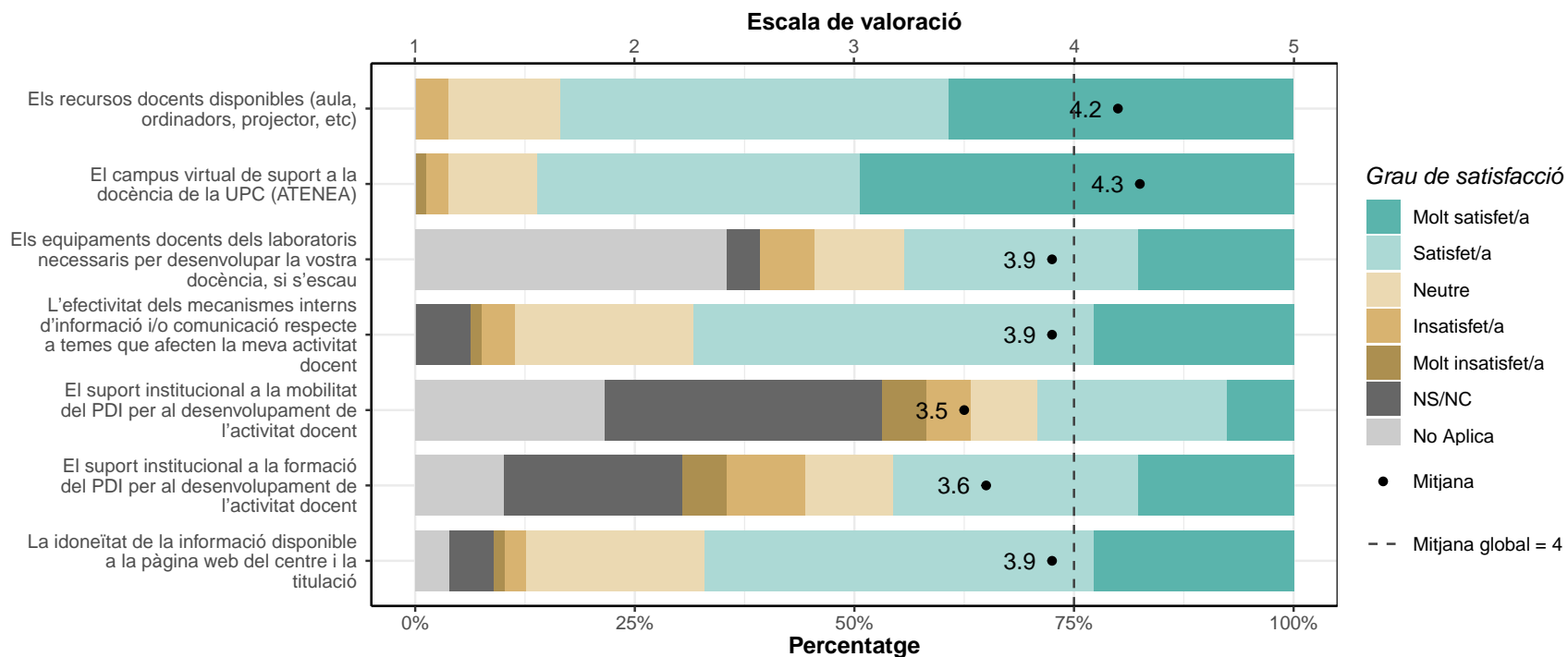

**5.2. Coneixes l'existència del Sistema de Garantia Intern de Qualitat (SGIQ) del centre i els seus processos per a la millora de les titulacions?**

|       | Sí |      | No |      |
|-------|----|------|----|------|
|       | n  | %    | n  | %    |
| TOTAL | 32 | 40.5 | 47 | 59.5 |

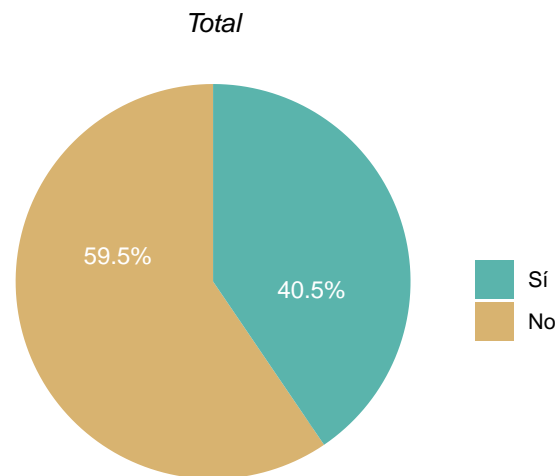

### 5.2.1. Com has conegut el Sistema de Garantia Interna de Qualitat?

\* Respostes de selecció múltiple

\* Només contesten els que han respost Sí a la pregunta 5.2.

|   | n  | %    |
|---|----|------|
| Pàgina web del centre   | 12 | 37.5 |
| Participació en processos del Marc VSMA<br>(Verificació, Seguiment, Modificació, Acreditació)<br>de titulacions | 23 | 71.9 |
| Comunicacions per correu electrònic   | 7  | 21.9 |
| Altres  | 2  | 6.2  |

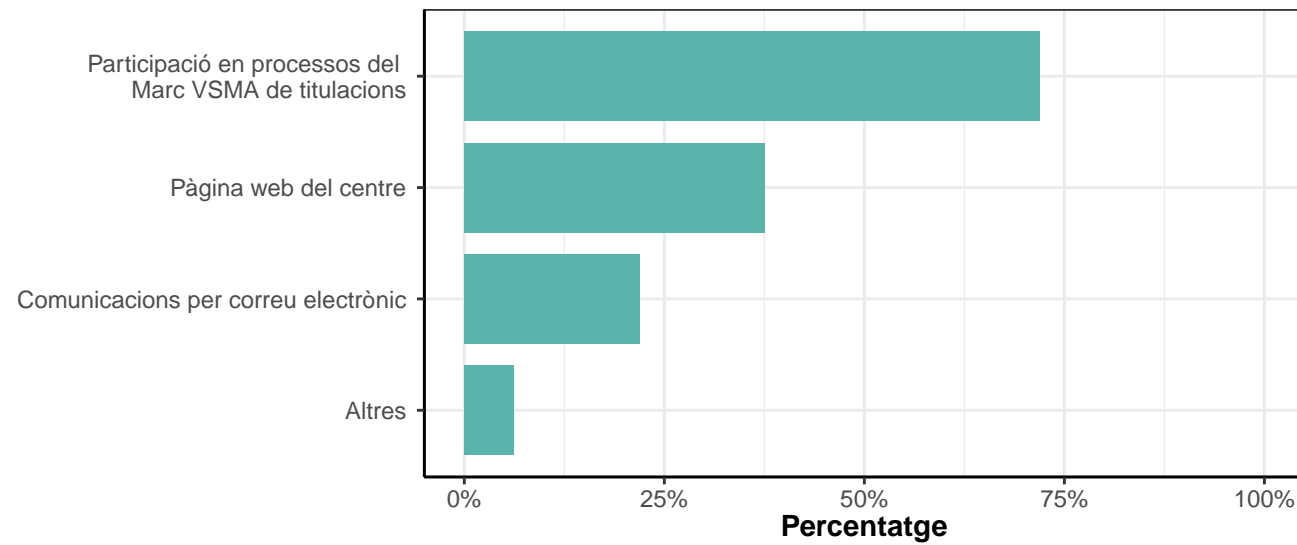

**5.2.2. Quin és el teu grau de coneixement dels processos relacionats amb el Marc VSMA (Verificació, Seguiment, Modificació i Acreditació)?**

\* Només contesten els que han respost Sí a la pregunta 5.2.

\* Escala de valoració: d'1 (no els conec) a 5 (els conec molt), NS/NC (No sap/No contesta)

|   | 1 |     | 2 |      | 3 |      | 4  |      | 5 |      | NS/NC |     | Mitjana | Desv.Tipus |
|---|---|-----|---|------|---|------|----|------|---|------|-------|-----|---------|------------|
|   | n | %   | n | %    | n | %    | n  | %    | n | %    | n     | %   |         |            |
| Quin és el teu grau de coneixement dels processos relacionats amb el Marc VSMA (Verificació, Seguiment, Modificació i Acreditació)? | 1 | 3.1 | 4 | 12.5 | 9 | 28.1 | 11 | 34.4 | 4 | 12.5 | 3     | 9.4 | 3.4     | 1.41       |

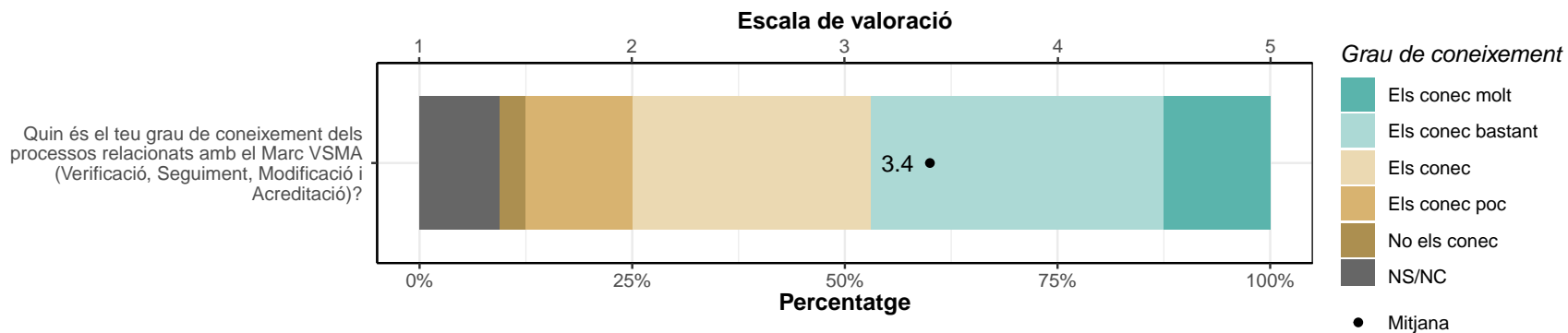

### 5.3. Les meves opinions i suggeriments per a millorar la titulació:

|       | S'han tingut en compte i he rebut resposta |      | No s'han tingut en compte, però he rebut resposta |      | No se m'ha donat cap resposta |     | No he fet cap suggeriment |      | Altres |     |
|-------|--|------|---|------|-------------------------------|-----|---------------------------|------|--------|-----|
|       | n  | %    | n   | %    | n                             | %   | n                         | %    | n      | %   |
| TOTAL | 20   | 25.3 | 14  | 17.7 | 2                             | 2.5 | 39                        | 49.4 | 4      | 5.1 |

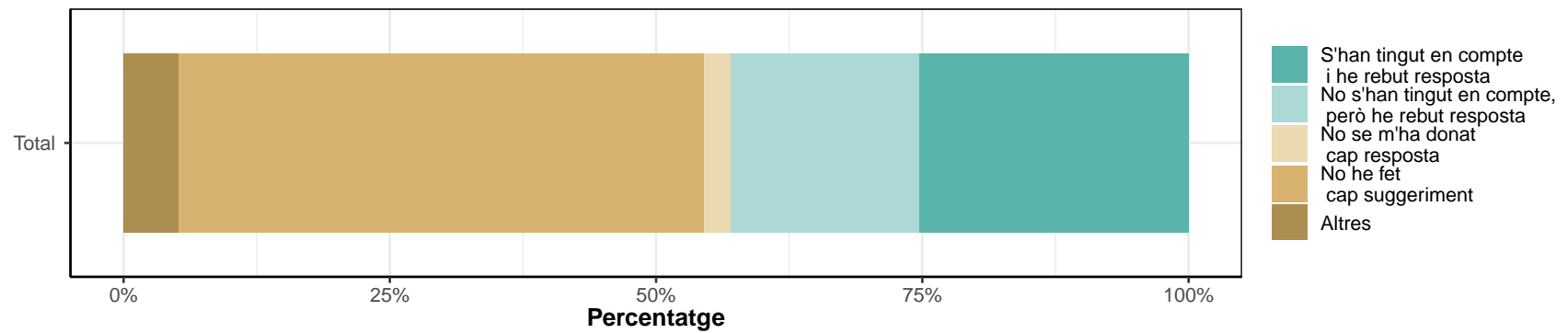

#### 5.4. Si has estat avaluat/da pel Règim de Dedicació, valora l'adequació del sistema d'avaluació

\* Escala de valoració: d'1 (molt inadequat) a 5 (molt adequat), NS/NC (No sap/No contesta), No Aplica

|                                   | 1 |     | 2 |     | 3  |      | 4  |      | 5  |      | NS/NC |      | No Aplica |      | Mitjana | Desv.Tipus |
|-----------------------------------|---|-----|---|-----|----|------|----|------|----|------|-------|------|-----------|------|---------|------------|
|                                   | n | %   | n | %   | n  | %    | n  | %    | n  | %    | n     | %    | n         | %    |         |            |
| Adequació del sistema d'avaluació | 5 | 6.3 | 7 | 8.9 | 13 | 16.5 | 21 | 26.6 | 11 | 13.9 | 12    | 15.2 | 10        | 12.7 | 3.5     | 2.09       |

