

Informe del síndic de greuges al Consell Social
i al Claustre Universitari. 2007

Resum



ALS MEMBRES DE LA UPC

**Un expert és algú que ha comès totes les equivocacions
que es poden cometre, però en un camp molt estret**

Niels Bohr

**Més justícia que dret
Més humanisme que burocràcia
Més autoritat que poder**

**Artur Juncosa,
síndic de greues de la Universitat Ramon Llull**

Gener de 2008



ÍNDEX

1. Generalitats

- | | |
|------------------------|----------|
| 1.1. Presentació | 7 |
| 1.2. Plantejament 2007 | 9 |

2. Activitats

- | | |
|--|------------|
| 2.1. Consideracions globals | 13 |
| 2.2. Dades estadístiques | 16 |
| 2.3. Greuges, temes objecte d'informe, actuacions
i recomanacions | 37 |
| 2.4. Actuacions genèriques | 123 |
| 2.5. Liquidació i pressupost | 129 |

3. Conclusions

- | | |
|---------------------------|------------|
| 3.1. Sugeriments a la UPC | 133 |
|---------------------------|------------|

4. Agraïments

137

1. Generalitats

1.1. Presentació	7
1.2. Plantejament 2007	9

1.1 Presentació

Aquesta és la darrera presentació de la memòria que em correspon escriure, és un comiat, ja que en aquest any 2008 acaba el meu últim mandat. Tindrà reflexions personals, agraïments, i espero que no tingui consells, ja que aplicaré la part final de les normes que he seguit amb els meus fills una vegada s'han esmerat i format el seu propi niu. Aquestes normes diuen:

Als fills:

- molts regals
- poques visites
- i cap consell

Ignoro el nom del seu autor, però us garanteixo que són bones o, com a mínim, a mi m'agraden.

La Sindicatura no ha estat una tasca divertida, no ho podia ser, ja que el que se li presenta gairebé sempre són queixes, molt fonamentades o no, però són queixes. Dit d'una manera simplista, s'està en contacte amb una part fosca, i algunes vegades poc humana, de la nostra comunitat. Ha estat interessant, molt interessant i també instructiu. He conegut moltes persones que lluiten perquè les coses vagin millor per a tots com a col·lectiu, no per a ells sols o el seu entorn.

També he conegut persones que sembla que els problemes sempre són per a ells. Els saben trobar i fer-los durar; sembla que han fet un estudi analític de totes les possibilitats de demanar explicacions als altres, i ho fan.

Els que vénen no ho fan per dir que les coses van bé (era d'esperar). També he de dir que pocs tenen el gest amable de comunicar que el seu problema ha acabat bé, quan així ha succeït.

Quan els que dirigeixen proposen una solució a un problema, és segur que aquesta solució implicarà problemes per a algú. Les solucions absolutament perfectes són uns productes molt escassos; quan el seu futur es converteix en present, el present acostuma a indicar les seves imperfeccions, grans o petites. Així i tot, és necessari i convenient donar solucions i avançar perquè qui endavant no mira, enrere es queda.

Penso que només s'equivoca qui fa coses i que les propostes mai no són jutjades tal com les entén qui les fa. Un expert és algú que ha comès totes les equivocacions que es poden cometre, però en un camp molt estret. Els dirigents acadèmics de les universitats no acostumen a ser experts en el camp de la direcció, i per arribar a ser-ho han de tenir l'oportunitat d'equivocar-se i aprendre. I per aprendre tenen davant d'ells moltes persones que tampoc no són expertes, però sí que són expertes a analitzar i, si escau, fer notar els defectes, o sigui criticar. Penso que la crítica ben entesa és molt constructiva i ajuda a millorar, així que els criticats no us ho prengueu malament.

Un dels perills que té el síndic és arribar a creure que tot va malament i que les persones no són bones. Si t'identifiques amb tots els problemes que es presenten, es pot patir molt. De vegades és difícil no identificar-s'hi, especialment si no aconseguixes arreglar una qüestió que creus que no s'ha fet de manera correcta, malgrat que s'ajusti a la normativa vigent.

El tema de la normativa vigent és un altre problema. L'aplicació estricta de la normativa pot conduir a injustícies si la mateixa normativa no ha previst la possibilitat de fer-hi excepcions. Si algú demana que li facin una excepció, excepció que tothom troba justa i convenient –però que la norma no ha previst– no es pot fer res i s'ha d'esperar tot el procés de canvi per convertir-ho en nova norma. Quan tot s'ha acabat, el mal ja està fet i no té solució. La raó adduïda pot ser que no es pot fer una excepció perquè hi havia altres persones que tenien el mateix problema i no ho havien demanat i si es fes una excepció es faria un greuge comparatiu. Per tant, no es fa l'excepció i ja tenim una persona més perjudicada. Entenc el que diuen en relació amb el respecte absolut a la norma, però no m'agrada i tampoc no consola l'última persona perjudicada.

Deia a la memòria de l'any 2006 que cal millorar les normatives i no perjudicar les persones a causa d'una informació incorrecta o insuficient. Vaig oblidar-me de dir que tampoc no es pot perjudicar les institucions, en concret la mateixa UPC. Una normativa insuficientment definida o una informació no donada correctament (o entesa malament) poden malbaratar la imatge interna i externa que donem i/o tenim. Un exemple, que es produeix sovint, és l'existència de cartells ja caducats en els taulers d'anuncis, o als webs, amb terminis exhaurits. També es produeix la no-existència de cartells que expressin una realitat actual i no exposada amb publicitat suficient.

La universitat ha iniciat un procés de canvi molt profund, procés que en llenguatge col·loquial anomenem “Bolonya”. Promet un futur molt diferent que no serà “la solució” a tot. No existeixen aquestes solucions, ja que, com he dit abans, solucions noves, problemes nous. Però mentrestant s’han fet, s’han de fer, uns passos endavant. Desitjo de tot cor que siguin bons passos.

Sou conscient que aquesta Sindicatura no fa miracles. Ho intenta, però l’èxit no és el resultat habitual. Bolonya no ho arreglarà tot. Segurament canviarà, millorant, alguns tipus de problemes per altres de diferent contingut. Però continueu reclamant quan creieu que la vostra queixa o el vostre suggeriment pot millorar els processos, les relacions entre les mateixes persones i entre les persones i la institució. I, si em permeteu una mica d’humor, us copio la 6a regla de Finagle, que diu: “No creieu en els miracles; confieu-hi.” (I jo afegeixo: sort que n’hi ha.)

Ara una altra reflexió en la qual crec i vull creure. Sempre he sentit dir que abans els joves eren millors, eren més treballadors, educats i venien a la universitat amb una més bona preparació. Recordo les sensacions tingudes ja fa més de cinquanta anys quan estudiava el curs selectiu de ciències; personalment no crec que fóssim millors ni pitjors, senzillament érem diferents, com també ho eren els anteriors a nosaltres i, per tant, és evident que els que ens van seguir també van canviar. Ara continuament s’insisteix en el mateix.

A l’acte d’inauguració del curs 2007-2008, el rector va dir: “Ara la nostra joventut prefereix el luxe i la vagància. Té maneres de fer grolleres i menysprea l’autoritat. Prefereix la xerrameca i divertir-se en lloc de l’honest esforç del treball. Els joves d’avui contradueixen els seus pares. Mengen sense urbanitat i tiranitzen els mestres.”

Em sorprengué, però em va sorprendre més quan va continuar dient: “És important saber que aquesta afirmació la va fer Sòcrates, fa dos mil quatre cents anys.” Que poc que hem canviat quan opinem sobre la joventut! Si abans tots eren millor que ara, penso que els homes de les cavernes devien d’estar molt avançats. He d’aclarir que resguardar-se a les cavernes va ser un pas molt intel·ligent.

No us aferreu a aquesta hipòtesi. Els estudiants actuals tenen capacitats i habilitats diferents a nosaltres. La joventut, que sempre té la mateixa edat però diferents protagonistes, té altres habilitats i coneixements dels que teníem nosaltres quan érem la joventut. Nosaltres, generalment, canviem molt poc i, com que no els entenem perquè no són com nosaltres, i sovint no fem l’esforç suficient, no ens adequem a ells com cal. Però d’aquí que sempre siguin pitjors hi va una greu i injusta opinió.

Per acabar, moltes gràcies a tothom, no penso esmentar ningú, n’oblidaria molts i no em sembla just. És un honor, un gran honor, haver estat en aquesta universitat i haver pogut fer moltes coses, ensenyar, investigar, gestionar i ajudar a resoldre algunes situacions i procediments. Si en el vostre cas no he sabut fer el que volíeu o creieu que calia fer, ho sento de tot cor.

1.2. Plantejament 2007

Aquest Informe 2007 s'ha de considerar una continuació dels informes dels anys anteriors.

Des del web de la UPC (<http://www.upc.edu/sindic>) es pot accedir a la informació següent:

Normativa

- Antecedents estatals i autonòmics.
- Referències específiques als Estatuts de la UPC 2003.
- Referències específiques al Reglament del Consell Social de la UPC 2004.
- Reglament del síndic de greuges de la UPC 2004.

Informes

- Tríptic esquemàtic.
- Informes des del 1996 fins al 2007.
- Relació de greuges, temes objecte d'informe, actuacions i recomanacions des de l'any 1995 fins a l'any 2007.

En aquest Informe 2007 ens centrem específicament en l'examen de l'evolució 2007, en les línies apuntades i en el grau d'assoliment dels objectius assenyalats.

2. Activitats

2.1. Consideracions globals	13
2.2. Dades estadístiques	16
2.3. Greuges, temes objecte d'informe, actuacions i recomanacions	37
2.4. Actuacions genèriques	123
2.5. Liquidació i pressupost	129

2.1 Consideracions globals

Les actuacions del síndic de greuges abasten, fonamentalment, sis aspectes:

1r. Greuges o suggeriments directament adreçats al síndic i que han complert la tramitació normativa. Aquestes peticions generen, per part del síndic, un informe o un comunicat, segons que la resposta a la petició formulada tingui un abast generalista o més específic, respectivament.

2n. Greuges o suggeriments adreçats directament al síndic i que no han complert la tramitació normativa. Pel que fa a aquestes peticions, es comunica a la persona interessada que no poden ser admeses a tràmit en aquesta fase del procés. Cal recordar-li, tanmateix, que si el desenllaç no resulta satisfactori per a la persona peticionària, pot reiterar la seva petició. No obstant això, la Sindicatura fa el possible per fer-ne un seguiment amb l'objectiu de conèixer el desenvolupament del tema.

3r. Greuges o suggeriments no adreçats directament al síndic i que han complert la tramitació normativa. Aquestes peticions, rebudes perquè en tingui coneixement el síndic, són objecte d'un seguiment de la Sindicatura per poder, si cal, intervenir-hi directament.

4t. Consultes adreçades directament al síndic en què se li demana assessorament a l'hora de procedir davant una situació.

5è. Mediacions sol·licitades al síndic perquè intervingui entre dues persones o més per tal que es posin d'acord.

6è. Sol·licituds adreçades al síndic perquè assisteixi a reunions d'òrgans col·legiats d'unitats.

El primer aspecte inclou l'actuació típica del síndic de greuges i dona lloc a una actuació formal. Els aspectes segon i tercer pretenen assolir una economia procedimental que ajudi a agilitar la resolució de les peticions, tot respectant la normativa de tramitació preceptiva. Els aspectes quart, cinquè i sisè són desenvolupats pel síndic de greuges amb la intenció de donar consell sobre com s'ha d'actuar davant els fets que se li descriuen i per tal que faci funcions de mediador o observador amb l'objectiu d'ajudar a reconduir les situacions o circumstàncies que se li plantegen.

Cal indicar que durant aquest any 2007 s'han adreçat observacions i comentaris al síndic i també se li han sol·licitat consells, i que, malgrat que no s'han tingut en compte en la relació de peticions que es presenta en aquest Informe 2007 perquè així s'ha considerat oportú, el síndic ha atès les persones i ha actuat en funció de l'acció requerida.

Un altre aspecte que cal destacar és la presentació de 179 escrits cadascun dels quals és signat per una persona diferent, però que presenten la mateixa petició i tenen la mateixa resposta del síndic. Per aquest motiu, en aquesta ocasió analitzarem les dades de l'any 2007 de manera desdoblada, és a dir, sobre un total de 339 peticions i sobre un total de 161, que és el resultat de restar 178 casos dels 179 esmentats, ja que n'hem deixat 1 com a representació de tot el conjunt, tot i que la informació que surt als gràfics correspon al global de 339.

Les observacions derivades de l'anàlisi proporcionada per les dades estadístiques corresponents a les actuacions del síndic de greuges durant l'any 2007 es poden sintetitzar en sis aspectes, i pel que fa a cadascun d'aquests aspectes, presentarem primer els valors resultants tenint en compte les 339 peticions, que marcarem amb negreta seguides dels valors que resulten de l'anàlisi sobre les 161, que marcarem amb cursiva. Com es pot observar, els dos resultats són molt diferents:

- En relació amb l'**origen** de les peticions:
 - L'estudiantat continua sent el col·lectiu que més temes ha presentat a la Sindicatura, amb un ascens respecte de l'any anterior, ja que passen a representar un **42 %** o 33 % del total. En segon lloc hi ha el col·lectiu del professorat, que representa el **30 %** o 26 %, amb un augment considerable respecte de l'any anterior. Però si tenim en compte la grandària de cada col·lectiu, els que presenten més peticions són els professors, seguits del PAS i a molta distància, dels estudiants.
 - Respecte dels temes presentats, els assumptes relatius a **règim intern** o *exàmens, assignatures i avaluació, i matrícules* són els que predominen en les demandes de l'estudiantat. Els temes relatius a **règim intern** o *discriminació, circumstàncies personals i relacions personals* són pràcticament els que més predominen entre el col·lectiu de professorat i PAS, originats bàsicament, en el cas d'aquest darrer col·lectiu, per la disconformitat en el procés de revisió dels llocs de treball del PAS.

- En relació amb les **unitats estructurals**:
 - L'àmplia dispersió de les unitats afectades.
 - La manca de significació en la distribució per unitats, però generalment es tracta de centres docents i de la UPC.
- En relació amb els **resultats**:
 - Els resultats "**contrari peticionari**" o "*d'acord peticionari*" i "*informació facilitada*" continuen sent els més nombrosos. L'elevat nombre de casos amb el resultat "informació facilitada" es deu al fet que sovint molts possibles problemes són conseqüència de la manca d'informació o del desconeixement dels tràmits que s'han de seguir. Aquests casos són considerats consultes (que sovint impliquen fer alguna gestió) i la resposta es considera informació facilitada, malgrat que se'n fa un seguiment.
 - Les peticions resoltes d'acord amb l'interès de les persones que les han presentat han estat 47 i les resoltes en contra, **199** o 21.
- En relació amb el **temps de resposta**:

Ha augmentat el nombre mitjà de dies que la Sindicatura ha trigat a donar resposta a les peticions, que ha passat de 9 dies hàbils a **46** o 12. També ha disminuït el percentatge de respostes donades en el termini de 10 dies des de la data d'entrada de la petició, que han passat del 80 % al **33 %** o al 77 %. Cal destacar que no s'han tingut en compte els casos que únicament es posen en coneixement del síndic i sí que s'hi han inclòs les consultes.
- En relació amb la **forma d'emetre les respostes**:

Un **3 %** o 6 % han estat en forma de **comunicat**, d'abast més específic i reduït; un **1 %** o 3 % en forma d'**informe**, d'un caràcter més ampli i generalista; un **26 %** o 59 % han estat com a **resposta verbal**; un **14 %** o 31 % com a **correu electrònic**, i un **57 %** o 1 % com a **carta**.
- En relació amb la iniciativa sobre els casos resolts:

Els plantejaments a sol·licitud de part representen el **99 %** o 97 % respecte a l'**1 %** o 3 % corresponent als plantejaments d'ofici.

ABREVIACIONS EMPRADES

Centres Docents

- EPSC Escola Politècnica Superior de Castelldefels
- EPSEB Escola Politècnica Superior d'Edificació de Barcelona
- EPSEM Escola Politècnica Superior d'Enginyeria de Manresa
- EPSEVG Escola Politècnica Superior d'Enginyeria de Vilanova i la Geltrú
- ESAB Escola Superior d'Agricultura de Barcelona
- ETSAB Escola Tècnica Superior d'Arquitectura de Barcelona
- ETSAV Escola Tècnica Superior d'Arquitectura del Vallès
- ETSECCPB Escola Tècnica Superior d'Enginyers de Camins, Canals i Ports de Barcelona
- ETSEIAT Escola Tècnica Superior d'Enginyeries Industrial i Aeronàutica de Terrassa
- ETSEIB Escola Tècnica Superior d'Enginyeria Industrial de Barcelona
- ETSETB Escola Tècnica Superior d'Enginyeria de Telecomunicació de Barcelona
- EUETIT Escola Universitària d'Enginyeria Tècnica Industrial de Terrassa
- FIB Facultat d'Informàtica de Barcelona
- FME Facultat de Matemàtiques i Estadística
- FNB Facultat de Nàutica de Barcelona

Centres Docents Adscrits i Vinculats

- EUETIB Escola Universitària d'Enginyeria Tècnica Industrial de Barcelona
- EUPMT Escola Universitària Politècnica de Mataró

Departaments

- DCA Departament de Composició Arquitectònica
- DCA1 Departament de Construccions Arquitectòniques I
- DCEN Departament de Ciència i Enginyeria Nàutiques
- DEE Departament d'Enginyeria Elèctrica
- DEEL Departament d'Enginyeria Electrònica
- DEGA1 Departament d'Expressió Gràfica Arquitectònica I
- DEGE Departament d'Expressió Gràfica a l'Enginyeria
- DEHMA Departament d'Enginyeria Hidràulica, Marítima i Ambiental
- DEIO Departament d'Estadística i Investigació Operativa
- DENTEL Departament d'Enginyeria Telemàtica
- DETCG Departament d'Enginyeria del Terreny, Cartogràfica i Geofísica
- DFA Departament de Física Aplicada
- DLSI Departament de Llenguatges i Sistemes Informàtics
- DMF Departament de Mecànica de Fluids
- DMMT Departament de Màquines i Motors Tèrmics
- DOE Departament d'Organització d'Empreses
- DPA Departament de Projectes Arquitectònics
- DRMEE Departament de Resistència de Materials i Estructures a l'Enginyeria

Altres

- AGAUR Agència de Gestió d'Ajuts Universitaris i de Recerca
- CEIB Consorci Escola Industrial de Barcelona
- CITM Centre de la Imatge i Tecnologia Multimèdia
- CTT Centre de Transferència de Tecnologia
- IAESTE International Associations for the Exchange of Students for Technical Experience
- SdG Síndic de greuges
- UPC Universitat Politècnica de Catalunya

2.2. Dades estadístiques

Tot seguit s'aplega una informació fonamentalment quantitativa en relació amb les activitats dutes a terme. En algun cas s'inclouen les dades anàlogues corresponents a anys anteriors per tal d'oferir una visió evolutiva.

La documentació aplegada inclou el següent:

Quadre 1. Activitats i actuacions dels anys 2005, 2006 i 2007.

Quadre 2. Actuacions per conceptes dels anys 2006 i 2007 desglossades per origen de les peticions, unitats estructurals interessades i resultats d'aquestes actuacions.

Quadre 3. Tipologia dels expedients tramitats l'any 2007, ordenats per data de presentació.

Quadre 4. Esquema de la llegenda i distribució dels temes tractats els anys 2005, 2006 i 2007.

Quadre 5. Resultat global i per conceptes de les actuacions de l'any 2006.

Quadre 6. Resultat global i per conceptes de les actuacions de l'any 2007.

Quadre 7. Temps de resposta per resoldre les peticions rebudes els anys 2006 i 2007 (dies naturals i dies hàbils).

Quadre 8. Reunió d'òrgans de govern dels anys 2006 i 2007. Participació.

Som conscients que la informació aplegada podria ser una altra. Hem escollit la que hem considerat més significativa i restem, naturalment, a disposició de qualsevol persona que consideri convenient ampliar-la o aprofundir-la.

Per facilitar la interpretació de les dades numèriques que figuren en els quadres, cal especificar el següent:

- El total de noves peticions entrades l'any 2006 ha estat de 333.

En el quadre 2, referent a l'any 2006, hi figuren un total de 185 peticions, que corresponen a les 177 de l'any 2006, ja que un cas es va anul·lar posteriorment, més les vuit peticions que van tenir entrada l'any 2005 i que es van resoldre l'any 2006.

Pel que fa a l'any 2007, hi figuren un total de 339 peticions, que corresponen a les 333 de l'any 2007 (una de les quals va generar dues actuacions diferenciades i per tant en podem considerar un total de 334), més les cinc peticions que van tenir entrada l'any 2006 i que es van resoldre l'any 2007.

- En el quadre 4, referent a l'any 2006, a l'apartat "Resultat", el total de les respostes emeses en forma de comunicats, informes, respostes verbals, correus electrònics, cartes o visites ha estat de 160.

Pel que fa a l'any 2007, el total de les respostes emeses en forma de comunicats, informes, respostes verbals, correus electrònics, cartes o visites ha estat de 314.

Cal indicar que una mateixa petició d'entrada pot generar diversos documents de sortida. D'altra banda, també hi ha casos que no generen cap document de sortida, ja que el sindic es limita a escoltar, o casos que se li comuniquen perquè en tingui coneixement.

- En el quadre 1, els percentatges corresponents a les activitats de l'any 2005 s'han considerat sobre un total de 155 actuacions; els corresponents a l'any 2006, sobre un total de 185 actuacions, i els corresponents a l'any 2007, sobre un total de 339 actuacions. En el quadre 4, els percentatges referents a l'apartat "Iniciativa" corresponents a l'any 2007 s'han considerat sobre un total de 336 peticions resoltes (cal tenir en compte que una actuació pot tenir diverses peticions).

Quadre 1
ACTIVITATS I ACTUACIONS

	2005		2006		2007	
	Nre.	%	Nre.	%	Nre.	%
Actuacions	155	72,8	185	76,4	339	86
Visites	16	7,5	9	3,7	8	2
Actes	30	14,1	36	14,9	38	9,6
Comissions d'avaluació curricular	12	5,6	12	5	9	2,3

Activitats

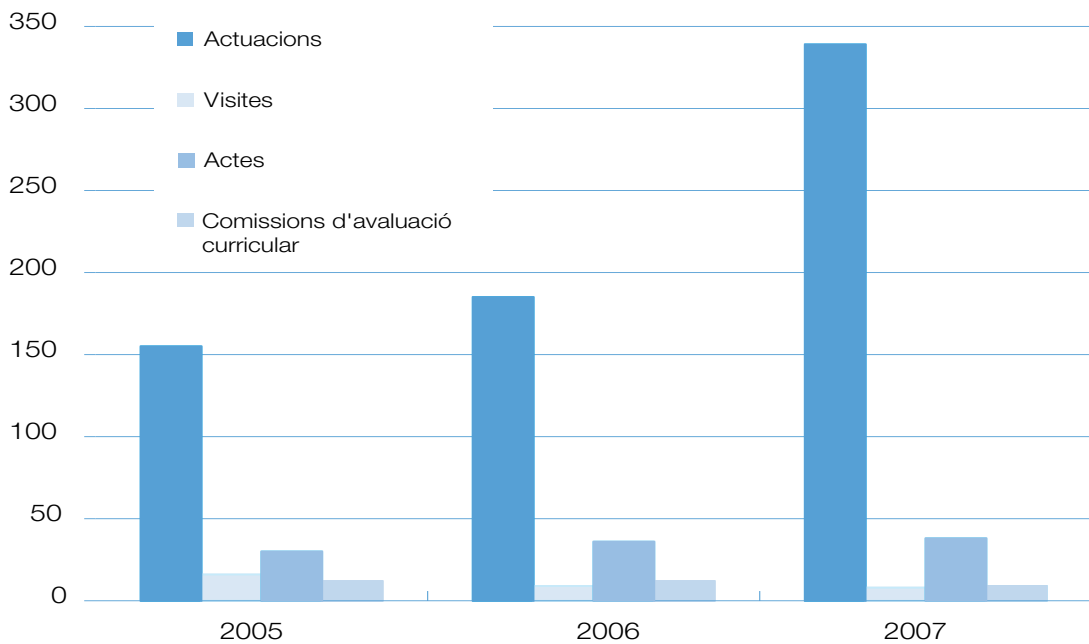

Actuacions

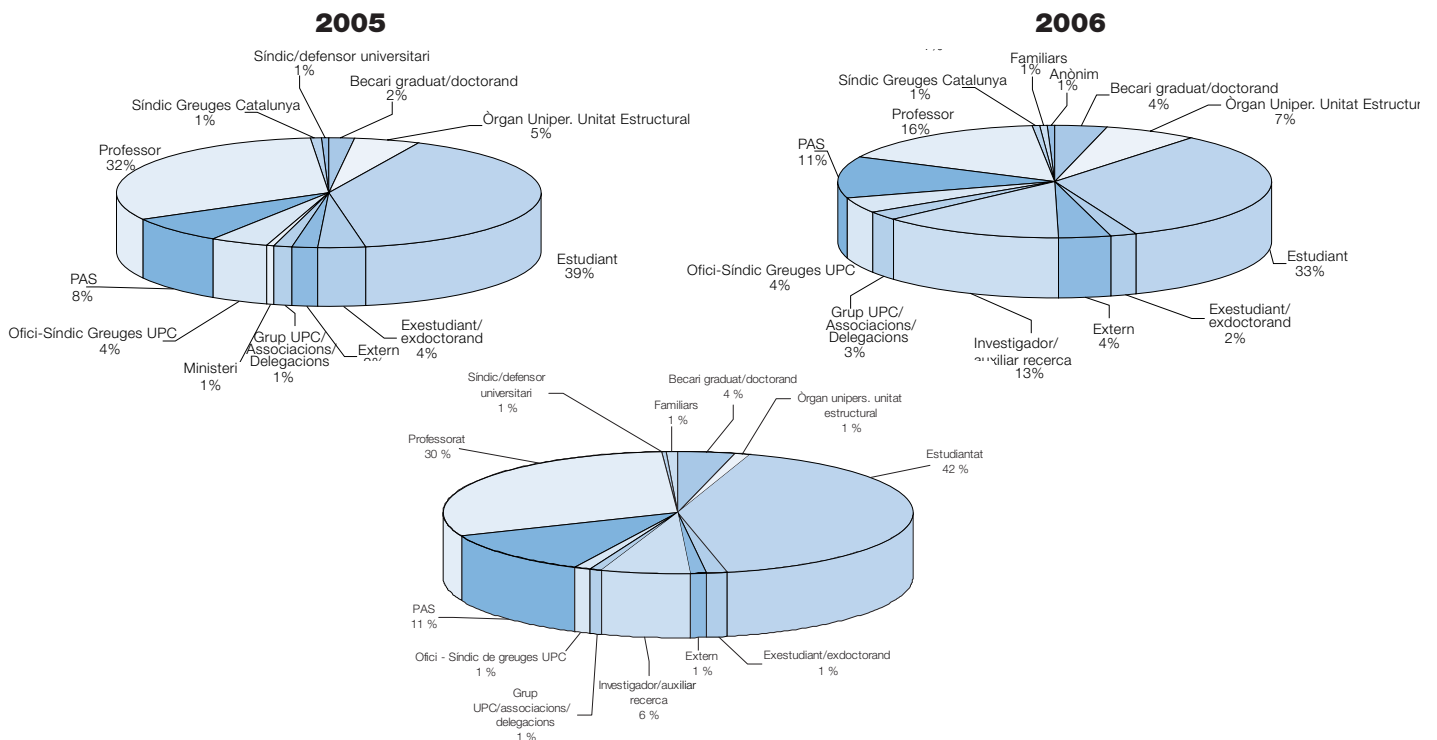

* Cal recordar que els resultats dels valors de l'any 2007 estan afectats per l'existència de 179 peticions idèntiques.

Quadre 2
ACTUACIONS

Origen	Beques		CONVALIDAC. TRASLLATS		EXÀMENS ASSIG. ÀVAL.		MATRICULA		PERMANÈNCIA		ALTRES		DISCRIM. CIRC. RELAC. PERS.		INSTAL·LA. MATERIAL		QUALITAT (DOCENT, VIDA)		RÈGIM INTERIOR		TOTALS							
	2006	2007	2006	2007	2006	2007	2006	2007	2006	2007	2006	2007	2005	2006	2005	2006	2005	2006	2005	2006	Absolut		%					
	2006	2007	2006	2007	2006	2007	2006	2007	2006	2007	2006	2007	2005	2006	2005	2006	2005	2006	2005	2006	2005	2006	2005	2006				
Becari graduat/doctorand	3		1		3	1								2						10		7	13	3,8	3,8			
Òrgan unipers. unitat estructural						2		1				8	1	1		1		1	1	1*		13	4	7	1,2			
Estudiantat	1		10	4	17	26*		10	5	3	6		3	4	3	3*		1	1	5^	8	89	61	141	33	41,7		
Exestudiant/exdoctorand							1	1	2		1	1					1		1	1		4	5	2,2	1,5			
Extern				2	1		1					4^							1	2		7	4	3,8	1,2			
Investigador/auxiliar recerca					1							6	4	1	1	12	4			5	11	25	20	13,5	5,9			
Grup UPC/associacions/delegacions					3	1														2	1	5	3	2,7	0,9			
Ofici - Síndic de greuges UPC					1	1						1	1					1		5	2	8	4	4,3	1,2			
PAS												1		18^	14*			1		2	25	22	39	11,9	11,5			
Professorat					2	4		1				10	3	10^	6	2	1	1	1	5	86	30	102	16,2	30,2			
Síndic de greuges de Catalunya															1							1		0,5				
Síndic/defensor universitari							1																1		0,3			
Familiars						1		1		1	1											1	3	0,5	0,9			
Anònim																				1		1			0,5			
Totals																												
Xifres absolutes	4		11	6	28	36		12	9	4	9	35	15	34	26	16	6	10	4	31	228	185	339	100	100			
Percentatge	2,2		5,9	1,8	15,1	10,6		6,5	2,7	2,2	2,7	18,9	4,4	18,4	7,7	8,6	1,8	5,4	1,2	16,8	67,1			100	100			
Destinació																												
AGAJR	1																					1		0,5				
ALTRES															1							1		0,5				
Assessoria Jurídica																				1		1		0,5				
CEIB			1									1										1	1	0,5	0,3			
CITM																				1		1		0,5				
CTT											1					1						2	2	1,1	0,6			
DCA																				1		1		0,5				
DCAI																						1	1	0,3				
DCEN																		1				1		0,5				
DEE					1							6	1	1	1	3	1			2	3	13	6	7	1,8			
DEEL																						2	1	3	0,5	0,9		
DEGAI												1								1	1	2	2	1,1	0,6			
DEGE					1																	1		0,5				
DEHMA												2										1	3	1,6				
DEIO					1							1	1									2	1	1,1	0,3			
DENTEL																					1		1	0,3				
DETCG																				1		1		0,5				
DFA																						1		0,3				
DLSI																						1		0,3				
DMF														2^								2		1,1				
DMMT																						1		0,3				
DOE															1							1		0,5				
DPA																1							1	0,3				
DRMEE																							1	0,3				
EPSEB								1,00		1,00													3	1	1,6	0,3		
EPSC					1																		1	1	0,5	0,3		
EPSEM					3							1											1	3	0,5	0,9		
EPSEVG					2																2		4	3	2,2	0,9		
ESAB								1		1	1												2	2	1,1	0,6		
ETSAB			1		1	2		1		1													2	4	6	2,2	1,8	
ETSAV				1																				3	0,9			
ETSECCPB			1		4	4		2														9	4	4,8	1,2			
ETSEIB			1		2	1		1									3				2		11	2	5,9	0,6		
ETSEIAT			1			3						1											1	4	0,5	1,2		
ETSETB				1	2	4		2			1												3	2	5	10	2,7	2,8
EUETIB				1	3	2		1		1	1													4	5	2,2	1,5	
EUETIT					3	4*				1													2		6	4	3,2	1,2
EUPMT						1									1									3	0,9			
Extern							2					3	1			1						6	2	3,2	0,6			
FIB				1		3	2				2	1										1	1	6	5	3,2	1,5	
FME							1																	1	0,3			
FNB				1	2,00	1											1							3	4	1,6	1,2	
IAESTE												1,00												1	0,5			
SdG												1,00												1	0,5			
Servei Patrimoni																							1		0,3			
Servei Personal																							2		1,1			
Fundació UPC																							2	2	1,1	0,6		
Universitat de Lleida							1																	1	0,3			
UNIVERS																						2		2	0,6			
UPC	3		5	2	5	4		5	4		2	17^		8	23^	17*		7	2	3	1	11	207*	79	247	42,5	72,6	
UPCnet																								1		0,3		
Totals																												
Xifres absolutes	4		11	6	28	36		12	9	4	9	35	15	34	26	16	6	11	4	31	228	186	339	100	100			
Percentatge	2,2		5,9	1,8	15,05	10,6		6,5	2,7	2,2	2,7	18,8	4,4	18,3	7,7	8,6	1,8	5,9	1,2	16,67	67,3			100	100			

Quadre 2 (continuació)

ACTUACIONS

Origen	Beques		CONVALIDAC. TRASLLATS		EXÀMENS ASSIG. AVAL.		MATRÍCULA		PERMANÈNCIA		ALTRES		DISCRIM. CIRC. RELAC. PERS.		INSTAL·LA. MATERIAL		QUALITAT (DOCENT, VIDA)		RÈGIM INTERIOR		TOTALS				
	2006	2007	2006	2007	2006	2007	2006	2007	2006	2007	2006	2007	2006	2007	2006	2007	2006	2007	2006	2007	ABSOLUT		%		
																					2006	2007	2006	2007	
Resultats																									
D'acord peticionari	1		1	1	9	10*	5	4		6	8	6	15^	6*	4		3	3	9	11	55	47	30,4	14	
Contrari peticionari			1		3	7	2	1				2^	1	6^	2*	1		2^		188*	17	199	9,4	59,1	
Informació facilitada	2		7	5	15	17	5	3	4	3	12	4	7	6	2	1	3		16	18	73	57	40,3	17	
Informació rebuda														1								1		0,3	
Inhibició						1																1		0,3	
Pendent resolució Sindicatura													3						1	2	4	2	2,2	0,6	
Derivat						1		1			3	1			1				1	1	5	4	2,8	1,2	
Petició atesa															1						1	2		0,6	
Petició retirada											1											1		0,6	
No admès a tràmit											2				2							2	2	1,1	0,6
Per a coneixement	1				1						7	2	4	6	6	5	1		3	7	23	20	12,7	6	
Registre de fets												1											1	0,3	
Actuacions parcials															1								1	0,6	
Totals	4		9	6	28	36	12	9	4	9	35	15	35	24	15	6	9	3	30	228	181	336	100	100	

^ En aquesta casella es comptabilitza algun cas d'un any anterior resolt el 2006

* En aquesta casella es comptabilitza algun cas d'un any anterior resolt el 2007

* Cal recordar que els resultats dels valors de l'any 2007 estan afectats per l'existència de 179 peticions idèntiques

Quadre 3

TIPOLOGIA DELS EXPEDIENTS PRESENTATS ANYS ANTERIORS I TRAMITATS DURANT L'ANY 2007

Núm	Entrada	Sortida	Dies H-N		Iniciador	Tema	Unit proced	Unit destí	Actuació	Mitjà resolució	Resultat
939	12-07-06	12-02-07	125	215	Estudiant	Problemàtica amb la nota d'una assignatura	EUETIT	EUETIT	Gestió	Correu electr.	Positiu
1005	13-11-06	09-03-07	81	116	PAS	Disconformitat amb l'assignació del perfil laboral del lloc de treball	DESAIL	UPC	Gestió	Verbal	Positiu
1023	18-12-06	16-03-07	61	88	PAS	Disconformitat amb l'assignació del perfil laboral del lloc de treball	DETCG	UPC	Gestió	Verbal	Positiu
1025	20-12-06	09-01-07	11	20	Director	Disconformitat amb el procés de comunicació d'una resolució per part de l'Assessoria Jurídica	DEE	UPC	Gestió	Verbal	Negatiu
1026	20-12-06	10-01-07	12	21	Estudiant	Fundació UPC no accepta que realitzi un màster alternatiu als que li proposa	Fundació UPC	Fundació UPC	Gestió	Verbal	Negatiu

TIPOLOGIA DELS EXPEDIENTS PRESENTATS I TRAMITATS CORRESPONENTS A L'ANY 2007

Núm	Entrada	Sortida	Dies H-N		Iniciador	Tema	Unit proced	Unit destí	Actuació	Mitjà resolució	Resultat
1029	03-01-07	17-01-07	10	14	Estudiant	Sol·licitud ajornament data examen per causes de força major	ETSETB	ETSETB	Gestió	Verbal	Positiu
1030	05-01-07	05-01-07	-	-	Professora	Consulta la legalitat d'un fet ocorregut a les votacions d'eleccions dels membres del Consell de Govern	DMA3	UPC	Per a coneixement	-----	Per a coneixement
1031	10-01-07	10-01-07	-	-	Investigador	Disponibilitat docent	DEE	DEE	Per a coneixement	-----	Per a coneixement
1032	11-01-07	19-01-07	6	8	Professor	No pagament d'unes retribucions corresponents al curs acadèmic 2005-2006	DMF	CEIB	Gestió	Verbal	Positiu
1033	15-01-07	09-05-07	78	114	Estudiant	Queixa sobre el professor que ha tutoritzat les pràctiques realitzades a una empresa via CTT	EUETIT	EUETIT	Gestió	Correu electr.	Negatiu
1034	16-01-07	16-01-07	0	0	Estudiant	No presentació del professor a l'examen final	ESPEM	ESPEM	Gestió	Verbal	Informació facilitada.+ Positiu
1035	18-01-07	26-01-07	6	8	Estudiant	No devolució de l'import abonat en un màster que abandona per insatisfacció del nivell de resposta en consultes	Fundació UPC	Fundació UPC	Gestió	Verbal	Positiu
1036	22-01-07	22-01-07	-	-	Estudiant	Avaria en el servidor de correu electrònic dels estudiants des de fa una setmana	FIB	UPCNET	Per a coneixement	-----	Per a coneixement
1037	22-01-07	01-02-07	8	10	Professor	Denegació d'un quinquenni docent per mal resultat en les enquestes dels estudiants	DOO	UPC	Gestió	Correu electr.	Derivat VPA. +
1038	22-01-07	19-03-07	41	56	Defensor UA	No devolució d'unes taxes corresponents a una matrícula	UALacant	UPC	Gestió	Correu electr.	Positiu
1039	22-01-07	23-01-07	1	1	Investigador	Sol·licitud de vistiplau del CTT de la distribució de costos directes i indirectes d'una llista de factures	DEE	CTT	Gestió	Verbal	Positiu
1040	23-01-07	23-01-07	0	0	Familiar estudiant	Consell sobre com donar suport al seu fill per les notes obtingudes	ETSECCPB	ETSECCPB	Gestió	Verbal	Informació facilitada
1041	23-01-07	23-01-07	0	0	Estudiant	Problemes amb la nota d'un examen	EUETIB	EUETIB	Gestió	Verbal	Informació facilitada
1042	23-01-07	23-01-07	-	-	Investigador	Pagament d'un material	DEE	UPC	Per a coneixement	-----	Per a coneixement
1043	29-01-07	29-01-07	0	0	PAS	Consulta sobre com ha d'actuar un professor davant una determinada actitud d'un estudiant	EUPMT	EUPMT	Gestió	Correu electr.	Informació facilitada
1044	29-01-07	10-04-07	49	71	Estudiants	Disconformitat amb el comportament d'un professor respecte dels estudiants	FNB	FNB	Gestió	Verbal	
1045	02-02-07	02-02-07	-	-	Investigador	Sol·licitud al secretari del Departament de lliurament d'una informació	DEE	DEE	Per a coneixement	-----	Per a coneixement
1046	02-02-07	07-02-07	3	5	Estudiant	Aplicació de la Normativa de permanència per paràmetre alfa	ETSETB	ETSETB	Gestió	Verbal	Positiu
1047	05-02-07	05-02-07	-	-	Investigador	Sol·licitud d'actuació de manteniment	DEE	Servei Patrimoni	Per a coneixement	-----	Per a coneixement
1048	06-02-07	12-02-07	4	6	Familiar estudiant	Sol·licitud de quadrimestre de gràcia per aplicació de la Normativa de permanència	ETSEIAT	ETSEIAT	Gestió	Verbal	Positiu
1049	07-02-07	07-02-07	0	0	Estudianta	Consulta sobre assignatures compensables en un trasllat d'expedient	ETSETB	ETSETB	Gestió	Verbal	Informació facilitada
1050	08-02-07	09-02-07	1	1	Estudiant	Sol·licitud de quadrimestre de gràcia per aplicació de la Normativa de permanència	FIB	FIB	Gestió	Verbal	Positiu
1051	08-02-07	19-06-07	89	131	Professor	Queixa sobre l'actuació de la Comissió d'Avaluació Curricular de l'FNB	DCEN	FNB	Gestió	I 2/07	Negatiu
1052	08-02-07	08-02-07	0	0	Professor	Denegació d'un quinquenni docent	DMA2	UPC	Gestió	Verbal	Informació facilitada

Núm	Entrada	Sortida	Dies H-N	Iniciador	Tema	Unit proced	Unit destí	Actuació	Mitjà resolució	Resultat	
1053	09-02-07	09-02-07	0	0	Doctorand	Consulta sobre el càlcul de la nota d'expedient acadèmic	DUOT	ETSAB	Gestió	Verbal	Informació facilitada
1054	09-02-07	09-02-07	0	0	Estudiant	Queixa sobre la no resposta a una instància després d'haver transcorregut més de 6 mesos	EUETIB	UPC	Gestió	Verbal	Informació facilitada +
1055	12-02-07	29-10-07	157	259	Extern	Queixa sobre la no resposta a una instància després d'haver transcorregut gairebé 5 mesos	Extern	ETSAV	Gestió	Verbal	Negatiu
1056	13-02-07	13-02-07	0	0	Professora	Desacord amb el resultat del concurs d'una plaça de professor associat a temps parcial	ETSAB	DCAI	Gestió	Verbal	Informació facilitada
1057	13-02-07	13-02-07	-	-	Investigador	Justificació d'unes despeses indirectes per part del CTT	DEE	CTT	Per a coneixement	-----	Per a coneixement
1058	13-02-07	13-02-07	-	-	Investigador	Prolongació d'una llicència de franc d'un producte subministrat per una empresa	DEE	Extern	Per a coneixement	-----	Per a coneixement
1059	15-02-07	15-02-07	-	-	Investigador	Consultes al director de departament sobre instal·lacions	DEE	DEE	Per a coneixement	-----	Per a coneixement
1060	15-02-07	22-02-07	5	7	PAS	Desacord amb la igualació de nivell del lloc de treball responsable de Serveis de Recepció	ETSEIB	UPC	Gestió	Verbal	Negatiu
1061	15-02-07	15-02-07	0	0	Professora	Consulta sobre si és obligat redactar en castellà l'enunciat d'unes pràctiques de laboratori de 3r curs	DCAII	UPC	Gestió	Verbal	Informació facilitada
1062	19-02-07	19-02-07	-	-	PAS	Equiparació del perfil del lloc de treball que ocupa a la resta de caps d'àrea	ETSECCPB	UPC	Per a coneixement	-----	Per a coneixement
1063	19-02-07	01-03-07	8	10	PAS	Desacord amb la no acceptació per presentar-se a oposicions de promoció interna escala C	EPSEVG	UPC	Gestió	Verbal	Negatiu
1064	21-02-07	21-02-07	0	0	Ofici	Inclusió dels estudiants amb dret a vot a la Comissió d'Avaluació Curricular	SdG	FIB	Ofici	I 1/07	
1065	21-02-07	08-03-07	11	15	Estudiant	Demana l'assistència del síndic a una comissió d'avaluació curricular extraordinària per tractar el seu cas	EUETIT	EUETIT	Gestió	Verbal	Positiu
1066	21-02-07	21-02-07	-	-	Investigador	Petició al Servei de Personal relacionada amb el Programa d'estabilització del PDI	DEE	UPC	Per a coneixement	-----	Per a coneixement
1067	22-02-07	22-02-07	0	0	Estudiant	Queixa sobre el procés de matrícula de primavera	EUETIB	EUETIB	Gestió	Correu electr.	Derivat al CEIB
1068	26-02-07	26-02-07	0	0	Estudiant	Cobrament de nou de taxes per material docent en assignatures repetides d'una titulació semipresencial	ETSEIAT	UPC	Gestió	Correu electr.	Negatiu
1069	27-02-07	25-05-07	59	87	Professors	Discriminació per participar en tribunals de professors del Departament	DLSI	DLSI	Gestió	C 1/07	Positiu
1070	27-02-07	27-02-07	0	0	Estudiant	No reconeixement de crèdits de lliure elecció a l'activitat de monitor de lleure	ETSETB	UPC	Gestió	Verbal	Informació facilitada
1071	01-03-07	01-03-07	-	-	Investigador	Sol·licita resposta a unes sol·licituds abans de reunir-se amb el rector	DEE	UPC	Per a coneixement	-----	Per a coneixement
1072	06-03-07	13-03-07	5	7	Investigadora	Denegació de la seva sol·licitud d'estabilització	DFA	UPC	Gestió	Verbal	Informació facilitada
1073	09-03-07	09-03-07	0	0	Estudiant	Disconformitat amb el sistema d'avaluació d'una assignatura	ETSECCPB	ETSECCPB	Gestió	Verbal	Informació facilitada. +
1074	09-03-07	09-03-07	0	0	Cap d'estudis	Consulta sobre la necessitat d'enregistrar les explicacions dels estudiants relatives a pràctiques	FIB	FIB	Gestió	Verbal	Informació facilitada
1075	12-03-07	12-03-07	0	0	Estudiant	Problema amb la matrícula d'una assignatura	ESAB	ESAB	Gestió	Correu electr.	Positiu
1076	13-03-07	15-03-07	2	2	Professor	Problema derivat de la convocatòria de tres places de professor	DEEL	DEEL	Gestió	Verbal	Informació facilitada
1077	21-03-07	22-03-07	1	1	Professor	Consulta sobre la necessitat de matricular novament assignatures avaluades entre 4,0 i 4,9	DCEN	UPC	Gestió	Correu electr.	Informació facilitada
1078	21-03-07	07-05-07	29	47	Investigador	Demana que el Rectorat determini quines són despeses directes i indirectes relatives al seu projecte	DEE	UPC	Gestió	Correu electr.	Negatiu
1079	26-03-07	26-03-07	0	0	Professor	Demana que es faci efectiu el seu canvi administratiu d'adscripció orgànica i funcional	DLSI	UPC	Gestió	Correu electr.	Positiu
1080	26-03-07	27-03-07	1	1	Professor	Demana el reconeixement dels anys treballats com a becari via CTT per sol·licitar els trams d'antiguitat	DMF	UPC	Gestió	Verbal	Informació facilitada +
1081	26-03-07	29-03-07	3	3	Professor	Queixa sobre el desavantatge d'un col·lectiu de professors respecte a complements docents i de gestió	CMEM	UPC	Gestió	Verbal	Positiu
1082	30-03-07	30-03-07	0	0	Ofici	Aplicació del Pla de pensions al col·lectiu actualment jubilat però actiu del 2004-jubilació	SdG	UPC	Ofici	Verbal	Negatiu

Núm	Entrada	Sortida	Dies H-N	Iniciador	Tema	Unit proced	Unit destí	Actuació	Mitjà resolució	Resultat
1083	02-04-07	03-04-07	1 1	Professor	Queixa sobre l'AQU relacionat amb un procés de sol·licitud de complements de recerca	DMA4	Extern	Gestió	Correu electr.	Informació facilitada
1084	10-04-07	18-04-07	6 8	Investigador	Desacord amb la línia de treball que li fan fer en el seu doctorat	DMMT	DMMT	Gestió	Verbal	Informació facilitada
1085	10-04-07	08-05-07		Estudiants	Queixa sobre: la impartició de l'assignatura Enginyeria i Morfologia del Terreny	EPSEM	EPSEM	Gestió	Correu electr.	Positiu
1086	10-04-07 18-04-07	08-05-07 18-04-07	18 24 0 0	PAS	Queixa sobre: la seva qualificació final Vol deixar constància de la seva versió d'uns fets	EPSEM Rectorat	EPSEM DEE	Gestió Gestió	Correu electr. Correu electr.	Negatiu Petició atesa
1087	20-04-07	26-04-07	3 6	Director	Manifesta preocupació per la manca de seguiment dels titulats un cop acabats els estudis de grau	ETSAB	UPC	Gestió	Correu electr.	Positiu
1088	02-05-07	24-05-07	16 22	Investigadora	Problema amb l'informe de seguiment de la quarta anualitat del seu contracte Ramón y Cajal	DFA	UPC	Gestió	Verbal	Informació facilitada
1089	03-05-07	24-05-07	16 22	Investigador	Problema amb l'informe de seguiment de la quarta anualitat del seu contracte Ramón y Cajal	DFA	UPC	Gestió	Verbal	Negatiu
1090	03-05-07	22-05-07	13 19	Exestudiant	Retard en el lliurament del títol	Extern	UPC	Gestió	Verbal	Positiu
1091	03-05-07	09-05-07	4 6	Professor	Consell sobre si ha de presentar queixa formal respecte el procés extraordinari d'adaptació de prof. col. per.	DMA4	UPC	Gestió	Correu electr.	Positiu
1092	07-05-07	07-05-07	0 0	PAS	Sol·licita que el síndic verifiqui el procés d'alliberació de la plaça de PAS F que ocupa	EPSC	UPC	Gestió	Correu electr.	No admès a tràmit
1093	09-05-07	15-05-07	4 6	PAS	Consulta sobre l'aplicació de l'IRPF als endarreriments relatius a l'aplicació del perfil del lloc de treball	ETSEIAT	UPC	Greuge	Correu electr.	Negatiu
1094	10-05-07	23-11-07		Professores	Disconformitat en relació amb l'ensenyament de l'idioma anglès	DPE	EPSEVG	Greuge	C 6/07	Positiu
1095	10-05-07 21-05-07	04-12-07 24-05-07	123 208 3 3	PAS	No perfilació del seu lloc de treball actual	Edicions UPC	UPC	Greuge	C 8/07 Verbal	Positiu
1096	21-05-07	23-05-07	2 2	Investigador	Ajut per obtenir d'un vicerectorat còpia del document acreditatiu del seu canvi de departament	DFA	UPC	Gestió	Correu electr.	Positiu
1097	22-05-07	22-05-07	0 0	Professor	Problema amb el seu contracte laboral	DENTEL	DENTEL	Gestió	Verbal	Informació facilitada
1098	24-05-07	18-06-07		Professor	Fets greus respecte de la convocatòria de places al seu departament	DEEL	DEEL	Gestió	C 3/07	Positiu
1099	25-05-07	19-06-07 05-09-07 28-05-07	51 104 1 3	Professor	Consulta sobre el procediment de registre de documents	DMA4	UPC	Gestió	C 2/07 C 4/07 Correu electr.	Positiu Informació facilitada
1100	30-05-07	30-05-07	0 0	Estudiant	Redacció d'una pregunta d'examen poc clara	FME	FME	Gestió	Verbal	Informació facilitada
1101	30-05-07	11-10-07	73 134	Professor	Reconsideració de l'acord de Consell de Govern de què es pot derivar el trasllat de l'ETSEIB al C Llevant	DOE	UPC	Gestió	I 4/07 Carta	Negatiu
1102	30-05-07	11-10-07	73 134	Doctoranda	Reconsideració de l'acord de Consell de Govern de què es pot derivar el trasllat de l'ETSEIB al C Llevant	DPE	UPC	Gestió	I 4/07 Carta	Negatiu
1103	30-05-07	11-10-07	73 134	Doctorand	Reconsideració de l'acord de Consell de Govern de què es pot derivar el trasllat de l'ETSEIB al C Llevant	DPE	UPC	Gestió	I 4/07 Carta	Negatiu
1104	30-05-07	11-10-07	73 134	Doctoranda	Reconsideració de l'acord de Consell de Govern de què es pot derivar el trasllat de l'ETSEIB al C Llevant	DPE	UPC	Gestió	I 4/07 Carta	Negatiu
1105	30-05-07	11-10-07	73 134	Professora	Reconsideració de l'acord de Consell de Govern de què es pot derivar el trasllat de l'ETSEIB al C Llevant	DRMEE	UPC	Gestió	I 4/07 Carta	Negatiu
1106	30-05-07	11-10-07	73 134	PAS	Reconsideració de l'acord de Consell de Govern de què es pot derivar el trasllat de l'ETSEIB al C Llevant	ETSEIB	UPC	Gestió	I 4/07 Carta	Negatiu
1107	30-05-07	11-10-07	73 134	PAS	Reconsideració de l'acord de Consell de Govern de què es pot derivar el trasllat de l'ETSEIB al C Llevant	ETSEIB	UPC	Gestió	I 4/07 Carta	Negatiu
1108	30-05-07	11-10-07	73 134	Professor	Reconsideració de l'acord de Consell de Govern de què es pot derivar el trasllat de l'ETSEIB al C Llevant	DRMEE	UPC	Gestió	I 4/07 Carta	Negatiu
1109	30-05-07	11-10-07	73 134	PAS	Reconsideració de l'acord de Consell de Govern de què es pot derivar el trasllat de l'ETSEIB al C Llevant	ETSEIB	UPC	Gestió	I 4/07 Carta	Negatiu
1110	30-05-07	11-10-07	73 134	Professor	Reconsideració de l'acord de Consell de Govern de què es pot derivar el trasllat de l'ETSEIB al C Llevant	DEGE	UPC	Gestió	I 4/07 Carta	Negatiu

Núm	Entrada	Sortida	Dies H-N	Iniciador	Tema	Unit proced	Unit destí	Actuació	Mitjà resolució	Resultat
1267	30-05-07	11-10-07	73	134	Estudiant	Reconsideració de l'acord de Consell de Govern de què es pot derivar el trasllat de l'ETSEIB al C Llevant	ETSEIB	UPC	Gestió	I 4/07 Carta Negatiu
1268	30-05-07	11-10-07	73	134	Professor	Reconsideració de l'acord de Consell de Govern de què es pot derivar el trasllat de l'ETSEIB al C Llevant	DRMEE	UPC	Gestió	I 4/07 Carta Negatiu
1269	30-05-07	11-10-07	73	134	Estudiant	Reconsideració de l'acord de Consell de Govern de què es pot derivar el trasllat de l'ETSEIB al C Llevant	ETSEIB	UPC	Gestió	I 4/07 Carta Negatiu
1270	30-05-07	11-10-07	73	134	PAS	Reconsideració de l'acord de Consell de Govern de què es pot derivar el trasllat de l'ETSEIB al C Llevant	ETSEIB	UPC	Gestió	I 4/07 Carta Negatiu
1271	30-05-07	11-10-07	73	134	Professora	Reconsideració de l'acord de Consell de Govern de què es pot derivar el trasllat de l'ETSEIB al C Llevant	DEQ	UPC	Gestió	I 4/07 Carta Negatiu
1272	30-05-07	11-10-07	73	134	PAS	Reconsideració de l'acord de Consell de Govern de què es pot derivar el trasllat de l'ETSEIB al C Llevant	ETSEIB	UPC	Gestió	I 4/07 Carta Negatiu
1273	30-05-07	11-10-07	73	134	Estudiant	Reconsideració de l'acord de Consell de Govern de què es pot derivar el trasllat de l'ETSEIB al C Llevant	ETSEIB	UPC	Gestió	I 4/07 Carta Negatiu
1274	30-05-07	11-10-07	73	134	Professor	Reconsideració de l'acord de Consell de Govern de què es pot derivar el trasllat de l'ETSEIB al C Llevant	DCMEM	UPC	Gestió	I 4/07 Carta Negatiu
1275	30-05-07	11-10-07	73	134	PAS	Reconsideració de l'acord de Consell de Govern de què es pot derivar el trasllat de l'ETSEIB al C Llevant	ETSEIB	UPC	Gestió	I 4/07 Carta Negatiu
1276	30-05-07	11-10-07	73	134	PAS	Reconsideració de l'acord de Consell de Govern de què es pot derivar el trasllat de l'ETSEIB al C Llevant	ETSEIB	UPC	Gestió	I 4/07 Carta Negatiu
1277	06-06-07	06-06-07	0	0	PAS	Consulta sobre la negativa a realitzar un examen d'oposicions per faltes d'assistència a la formació	DOE	UPC	Gestió	Verbal Informació facilitada. -
1278	07-06-07	29-06-07	16	22	Professor	Desacord amb la valoració de la Comissió d'Avaluació Acadèmica per als complements addicionals docents	DEGA1	ETSAB	Gestió	Verbal Positiu
1279	07-06-07	07-06-07	-	-	PAS	Consulta si en jubilar-se parcialment es perd l'ajut per fill amb disminució	ETSETB	UPC	Per a coneixement	----- Per a coneixement
1280	08-06-07	15-06-07	5	7	Estudiant	Problema amb la nota d'una assignatura	ETSECCPB	ETSECCPB	Gestió	Verbal Negatiu
1281	11-06-07	13-06-07	2	2	Estudiant	Problema amb la nota d'una assignatura	ETSECCPB	ETSECCPB	Gestió	Correu electr. Positiu
1282	12-06-07	18-06-07	4	6	Estudiant	Sol·licita ajut per aconseguir el permís de treball	EPSEVG	UPC	Gestió	Correu electr. Informació facilitada
1283	12-06-07	15-06-07	3	3	Investigadora	Sol·licita suport del síndic per aconseguir un document del vicerector de Recerca i Innovació	DFA	UPC	Gestió	Correu electr. Positiu
1284	14-06-07	20-06-07	4	6	Estudiant	Suplantació d'un altre estudiant en un examen	ETSECCPB	UPC	Gestió	Verbal Informació facilitada
1285	19-06-07	19-06-07	0	0	Ofici	Aprovats amb notes 0,0 per la Comissió d'Avaluació Curricular d'un centre	SdG	UPC	Ofici	I 2/07 Negatiu
1286	19-06-07	19-06-07	0	0	Estudiant	Possibilitat de modificar la data de un examen que es va suspendre per amenaça de bomba	EPSEVG	EPSEVG	Gestió	Verbal Informació facilitada
1287	19-06-07	19-07-07	22	30	Exestudiant	Problema amb el cobrament d'una factura mentre col·laborava en un departament	Extern	DEIO	Gestió	Carta Positiu
1288	20-06-07	20-06-07	-	-	Investigador	Reclama al vicerector de Personal Acadèmic la quantitat que li va demanar en un burofax	DEE	UPC	Per a coneixement	----- Per a coneixement
1289	20-06-07	20-06-07	-	-	Investigador	No ha rebut la proposta de distribució de càrrega docent per al curs 2007-2008	DEE	DEE	Per a coneixement	----- Per a coneixement
1290	20-06-07	20-06-07	0	0	Delegació	Demana la interpretació del síndic sobre el punt 1.11 de la normativa específica de l'ETSETB	ETSETB	ETSETB	Gestió	Correu electr. Informació facilitada
1291	21-06-07	21-06-07	0	0	Estudianta	Demana poder realitzar en una altra data un examen a què no va assistir per tenir un accident de moto	ETSETB	ETSETB	Gestió	Verbal Positiu
1292	21-06-07	21-06-07	-	-	Professor	Demana al cap d'estudis autorització per contradir la normativa i que un estudiant pugui presentar el PFC	DEE	ETSETB	Per a coneixement	----- Per a coneixement
1293	22-06-07	22-06-07	0	0	Professor	Retard per la seva part en el lliurament de la sol·licitud de crèdits de gestió	DTSC	UPC	Gestió	Verbal Informació facilitada
1294	25-06-07	25-06-07	0	0	Estudiant	No realització d'un examen per un problema amb la RENFE i no conveniència de la data d'ajornament	EPSEVG	EPSEVG	Gestió	Correu electr. Informació facilitada

Núm	Entrada	Sortida	Dies H-N	Iniciador	Tema	Unit proced	Unit destí	Actuació	Mitjà resolució	Resultat
1295	27-06-07	03-07-07	4 6	Professor	No reconeixement situació especial per modificar els trams del complement adicional docent	DEE	UPC	Gestió	Correu electr.	Negatiu
1296	28-06-07	28-06-07	0 0	Estudiant	Organisme que determini si la dificultat d'un examen està en els límits de l'assign. o comprensió del text	ETSEIAT	ETSEIAT	Gestió	Correu electr.	Informació facilitada
1297	28-06-07	28-06-07	0 0	Professor	Demana on es poden consultar les normatives d'avaluació dels estudiants	DRMEE	UPC	Gestió	Correu electr.	Informació facilitada
1298	28-06-07	11-10-07	52 105	Professor	Reconsideració de l'acord de Consell de Govern de què es pot derivar el trasllat de l'ETSEIB al C Llevant	DMA1	UPC	Gestió	I 4/07 Carta	Negatiu
1299	28-06-07	11-10-07	52 105	PAS	Reconsideració de l'acord de Consell de Govern de què es pot derivar el trasllat de l'ETSEIB al C Llevant	DRMEE	UPC	Gestió	I 4/07 Carta	Negatiu
1300	28-06-07	11-10-07	52 105	Professor	Reconsideració de l'acord de Consell de Govern de què es pot derivar el trasllat de l'ETSEIB al C Llevant	DLSI	UPC	Gestió	I 4/07 Carta	Negatiu
1301	03-07-07	03-07-07	0 0	Estudiant	Desacord amb l'avaluació d'una assignatura	ETSETB	ETSETB	Gestió	Verbal	Negatiu
1302	03-07-07	03-07-07	0 0	Professor	Demana la interpretació del síndic sobre el punt 4.1.3 de la Normativa acadèmica general	DRMEE	UPC	Gestió	Correu electr.	Informació facilitada
1303	03-07-07	03-07-07	- -	Professor	Al·legacions per la distribució docent assignada	DEE	DEE	Per a coneixement	-----	Per a coneixement
1304	04-07-07	19-07-07	11 15	Estudiant	Ajut per si no li repeteixen l'examen per indisposició personal	EUETIB	EUETIB	Gestió	Correu electr.	Negatiu
1305	12-07-07	23-07-07	7 11	Ofici	Tramesa al rector i president Consell Social conclusions meses IX Trobada Estatal Defensors Universitaris	SdG	UPC	Ofici	I 3/07	
1306	12-07-07	03-09-07	13 53	Professor	Fets ocorreguts a l'assignatura que coordina	DCEN	FNB	Gestió	Verbal	Derivat VDE
1307	13-07-07	16-07-07	1 3	Estudiant	Desvinculació dels estudis per no superar la fase selectiva	EUETIB	EUETIB	Gestió	Correu electr.	Informació facilitada.+
1308	13-07-07	16-07-07	1 3	Estudiant	Desacord amb el tracte rebut a una assignatura	EUETIT	EUETIT	Gestió	Verbal	Informació facilitada
1309	16-07-07	16-07-07	0 0	Estudiant	Desvinculació dels estudis per no superar la fase selectiva	FIB	FIB	Gestió	Verbal	Informació facilitada
1310	16-07-07	30-09-07	31 76	Professor	Desacord amb algunes actuacions del director del Departament	DEGAI	DEGAI	Gestió	Verbal	Petició atesa
1311	16-07-07	19-07-07	3 3	Delegació	Desacord amb el sistema d'avaluació de l'assignatura Programació I	FIB	FIB	Gestió	Verbal	Inhibició
1312	19-07-07	19-07-07	- -	PAS	Desacord amb la no revisió del seu perfil del lloc de treball	Servei Personal	UPC	Per a coneixement	-----	Per a coneixement.-
1313	19-07-07	19-07-07	0 0	Estudianta	Desacord amb la qualificació final atorgada pel tribunal al seu projecte fi de carrera	ETSAB	ETSAB	Gestió	Verbal	Informació facilitada
1314	20-07-07	08-11-07	54 111	Estudianta	Modificació per part del professor de la seva nota d'avaluació final passant de compensable a suspesa	EUPMT	EUPMT	Gestió	Verbal	Positiu
1315	23-07-07	23-07-07	0 0	Professors	Malestar a la Junta del Departament per les actuacions d'un professor	DEGA1	DEGA1	Gestió	Verbal	Informació rebuda
1316	24-07-07	24-07-07	0 0	Exestudiant	Li sol·liciten l'abonament del segon termini de la matrícula per trasllat d'expedient a una altra universitat	Extern	UPC	Gestió	Verbal	Informació facilitada
1317	24-07-07	24-07-07	0 0	Professor	Pèrdua d'un any de quinquenni per problemes informàtics al seu ordinador	DEGE	UPC	Gestió	Verbal	Informació facilitada
1318	25-07-07	25-07-07	- -	PAS	Revisió del perfil del seu lloc de treball	Servei Personal	UPC	Per a coneixement	-----	Per a coneixement.-
1319	26-07-07	30-11-07	66 127	Professor	Desvinculació de l'assignatura que impartia fins ara	DEEL	DEEL	Gestió	C 7/07	Positiu
1320	26-07-07	30-07-07	2 4	Estudiant	Sol·licitud de canvi de grup de tarda a grup de matí per incompatibilitats esportives	ETSEIB	ETSEIB	Gestió	Verbal	Positiu
1321	31-08-07	20-09-07	19 20	Exestudianta	Sol·licita que se li redueixi la desvinculació dels estudis de 3 anys a 2	Extern	UPC	Gestió	Correu electr.	Positiu
1322	31-08-07	20-09-07	19 20	Exestudiant	Sol·licita que se li redueixi la desvinculació dels estudis de 3 anys a 2	Extern	UPC	Gestió	Correu electr.	Positiu
1323	04-09-07	05-09-07	1 1	Estudianta	No matriculació per no presentació del certificat de trasllat d'expedient	Extern	ETSAB	Gestió	Verbal	Positiu
1324	29-05-07	29-05-07	- -	Estudiant	Descripció del comportament d'un professor davant uns fets	ETSEIB	ETSEIB	Per a coneixement	-----	Per a coneixement
1325	14-09-07	17-09-07	1 3	Doctorand	Sol·licita agilitar l'expedició d'un certificat amb el nom de les assignatures aprovades a un curs de doctorat	EUPMT	UPC	Gestió	Correu electr.	Positiu

Núm	Entrada	Sortida	Dies H-N	Iniciador	Tema	Unit proced	Unit destí	Actuació	Mitjà resolució	Resultat	
1326	17-09-07	08-11-07	36	52	Estudianta	Irregularitats en un treball obtingut a través d'oferta de la borsa de treball de l'Escola	ETSAV	ETSAV	Gestió	Verbal	Negatiu
1327	17-09-07	17-09-07	-	-	PAS	Comunicació de la seva situació laboral actual	CDEI	UPC	Per a coneixement	----	Per a coneixement
1328	26-09-07	01-10-07	3	5	Investigador	Problemes amb la renovació del seu contracte Ramón y Cajal	DTSC	UPC	Gestió	Verbal	Informació facilitada
1329	27-09-07	01-10-07	2	4	Estudiant	No rep informació sobre quines assignatures li convaliden	EUETIB	EUETIB	Gestió	Verbal	Positiu
1330	01-10-07	15-10-07	9	14	Professor	Exposició de la seva versió sobre els fets d'un cas presentat per una estudianta	EUPMT	EUPMT	Gestió	Verbal	Derivat VDE. -
1331	03-10-07	15-11-07	7	12	Professora	Demana empara perquè no se li tingui en compte la valoració de l'enquesta dels estudiants	DMA2	UPC	Gestió	Verbal	Informació facilitada
1332	03-10-07	03-10-07	0	0	Professor	Relata uns fets que li van ocórrer a l'Argentina mentre hi estava com a representant d'un organisme de la UPC	CCD	UPC	Registre de fets	Verbal	Registre de fets
1333	04-10-07	04-10-07	0	0	Estudiant	L'UNIVERS no ha pagat la nòmina de setembre als becaris del servei on treballen	SRII	UNIVERS	Gestió	Verbal	Positiu
1334	04-10-07	04-10-07	0	0	Estudiants	L'UNIVERS no ha pagat la nòmina de setembre als becaris del servei on treballen	AAUPC	UNIVERS	Gestió	Verbal	Positiu
1335	08-10-07	17-10-07	6	9	Extern	Denegació de trasllat d'expedient acadèmic	UdLa Laguna	FNB	Gestió	C 5/07	Informació facilitada
1336	15-10-07	15-10-07	0	0	Estudiant	Desvinculació dels estudis de la UPC per no superar dues fases selectives consecutives	ESAB	ESAB	Gestió	Verbal	Informació facilitada
1337	22-10-07	23-10-07	1	1	Estudiant	Problema amb una assignatura	ETSEIAT	ETSEIAT	Gestió	Correu electr.	Informació facilitada
1338	22-10-07	22-10-07	0	0	Professor	Problema del seu fill amb l'assignatura d'una titulació adscrita a la Universitat de Lleida	DOE	UdLI	Gestió	Verbal	Derivat síndic UdLI
1339	26-10-07	30-10-07	2	4	Estudiant	Incompatibilitat d'horari laboral i docent	EPSEB	EPSEB	Gestió	Verbal	Positiu
1340	29-10-07	31-10-07	2	2	Doctoranda	Problema amb l'assignació d'una beca predoctoral UPC per recerca modalitat 2	DMA2	UPC	Gestió	Verbal	Informació facilitada.+
1341	29-10-07	29-10-07	0	0	Extern	Denegació trasllat d'expedient acadèmic	UIC	ETSAV	Gestió	Verbal	Informació facilitada.-
1342	29-10-07	29-10-07	0	0	Estudianta	Problema amb la matrícula d'una assignatura	ETSETB	ETSETB	Gestió	Verbal	Informació facilitada
1343	06-11-07	07-11-07	1	1	Estudiant	No presentació del professor a un examen parcial	EPSC	EPSC	Gestió	Correu electr.	Positiu
1344	08-11-07	19-11-07	7	11	Estudiant	No reconeixement de crèdits de lliure elecció com a becar del Departament d'Enginyeria Química	EUETIB	UPC	Gestió	Correu electr.	Informació facilitada
1345	09-11-07	14-11-07	3	5	Estudiant	No impartició en català de l'assignatura Comunicacions II en cap dels tres grups	ETSETB	ETSETB	Gestió	Correu electr.	Informació facilitada
1346	12-11-07	18-12-07	25	36	Familiar estudiant	No retorn de taxes de matrícula	ETSETB	ETSETB	Gestió	Verbal	Positiu
1347	13-11-07	13-11-07	0	0	Professor	Denegació quinquenni docent	DLSI	UPC	Gestió	Verbal	Informació facilitada
1348	14-11-07	14-11-07	0	0	Estudianta	Aplicació de la Normativa de permanència per no superar la fase selectiva	ETSAB	ETSAB	Gestió	Verbal	Positiu
1349	14-11-07	14-11-07	0	0	Extern	Reclamació sobre l'evolució del procés de concurs de dues places de personal laboral extern temporal	Extern	UPC	Gestió	Correu electr.	Informació facilitada
1350	16-11-07	19-11-07	1	3	Professor	Suggeriment per a la convocatòria de les beques de recerca UPC	DMA2	UPC	Gestió	Correu electr.	Positiu
1351	26-11-07	19-12-07	17	23	Professor	Consulta sobre la seva situació dins del Departament	DPA	DPA	Gestió	Correu electr.	Informació facilitada
1352	26-11-07	26-11-07	0	0	Professora	Queixa sobre la persona que va passar les enquestes dels estudiants	DPA	ETSAB	Gestió	Verbal	Positiu
1353	03-12-07				Professor	Aplicació errònia d'un complement retributiu	DMA3	UPC			Pendent resolució Sindicatura
1354	05-12-07	10-12-07	2	5	Cap d'estudis	Consulta quines obligacions normatives tenen respecte de la durada dels exàmens per a estudiants amb discapacitats	ETSETB	UPC	Gestió	Correu electr.	Informació facilitada
1355	10-12-07	13-12-07	3	3	PAS	Problema laboral	BSC	UPC	Gestió	Verbal	Informació facilitada
1356	13-12-07	17-12-07	2	4	PAS	No creació de la plaça de lloc de treball que ocupa	CDEI	UPC	No admès a tràmit	Correu electr.	No admès a tràmit

Núm	Entrada	Sortida	Dies H-N	Iniciador	Tema	Unit proced	Unit destí	Actuació	Mitjà resolució	Resultat	
1357	12-12-07	12-12-07	0	0	Professor	Problemes perquè un exinvestigador Ramón y Cajal retirí el seu material del laboratori	DEQ	UPC	Gestió	Verbal	Informació facilitada
1358	14-12-07	14-12-07	0	0	Estudiant	Problemes amb la modificació de la nota d'una assignatura	ETSEIAT	ETSEIAT	Gestió	Verbal	Informació facilitada
1359	20-12-07	20-12-07	0	0	Doctorand	Problemes amb la direcció i el tema de la seva tesi doctoral	DRMEE	DRMEE	Gestió	Verbal	Informació facilitada
1360	21-12-07	21-12-07	0	0	Delegació	Proposta de beca dirigida exclusivament al col·lectiu de dones	ETSEIAT	UPC	Gestió	Verbal	Informació facilitada
1361	28-12-07				Becari	Problemes amb el concurs d'una plaça de PDI	DMA4	DFA			Pendent resolució Sindicatura

Quadre 4

Llegenda i distribució		2005	2006	2007	TOTAL HISTÒRIC ACUMULAT (Des de 1995)	
NRE.	Expedients entrats	146	178	333	1421	Hi ha un cas que no estava pendent entre els 4 de l'any 2006 però que l'any 2007 es va reobrir perquè hi van aparèixer canvis substancials.
	Expedients finalitzats	145	182	336*	1419	
	Expedients pendents de resolució de la Sindicatura	8	4	2		
DIES H-N	Dies hàbils per respondre (mitjana)	13	9	46		
	Dies naturals per respondre (mitjana)	20	15	84		
RESULTAT	C Comunicat (abast més específic)	8	5	8	3	% 2007
	I Informe (abast més general)	4	4	4	1	
	V Verbal	69	85	82	26	
	CE Correu electrònic	51	63	43	14	
	Ca Carta	2	1	180	57	
	Visita	3	2			100
						→
+	Resolució d'acord amb l'interès del peticionari	56	55	49	20	
-	Resolució contrària a l'interès del peticionari	15	17	199	80	100
						→
if	Informació facilitada	54	73	57		
na	No admès a tràmit	4	2	2		
pc	Per a coneixement del síndic	8	23	20		
ps	Pendent de resolució de la Sindicatura	8	4	2		
pa	Petició atesa	2	0	2		
pr	Petició retirada	2	1	0		
der	Derivat	3	5	4		
des	Desestimat	2	0	0		
ir	Informació rebuda			1		
in	Inhibició			1		
rf	Registre de fets			1		
INICIATIVA	A instància de part	142	176	332	99	
	D'ofici	6	5	4	1	100
						→

* Cal recordar que els resultats dels valors de l'any 2007 estan afectats per l'existència de 179 peticions idèntiques.

Quadre 5
RESULTAT DE LES ACTUACIONS. ANY 2006

Resultats globals

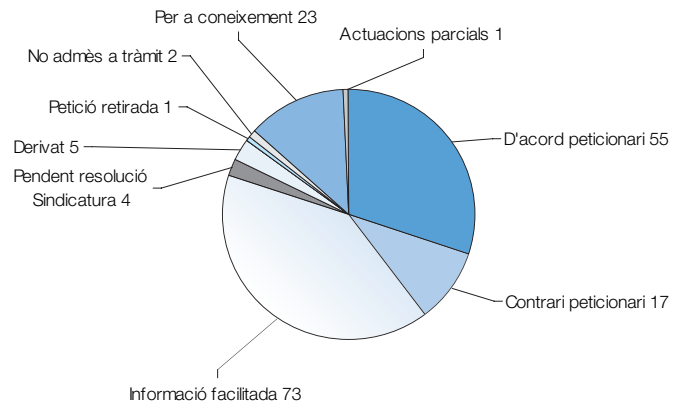

Resultats per concepte

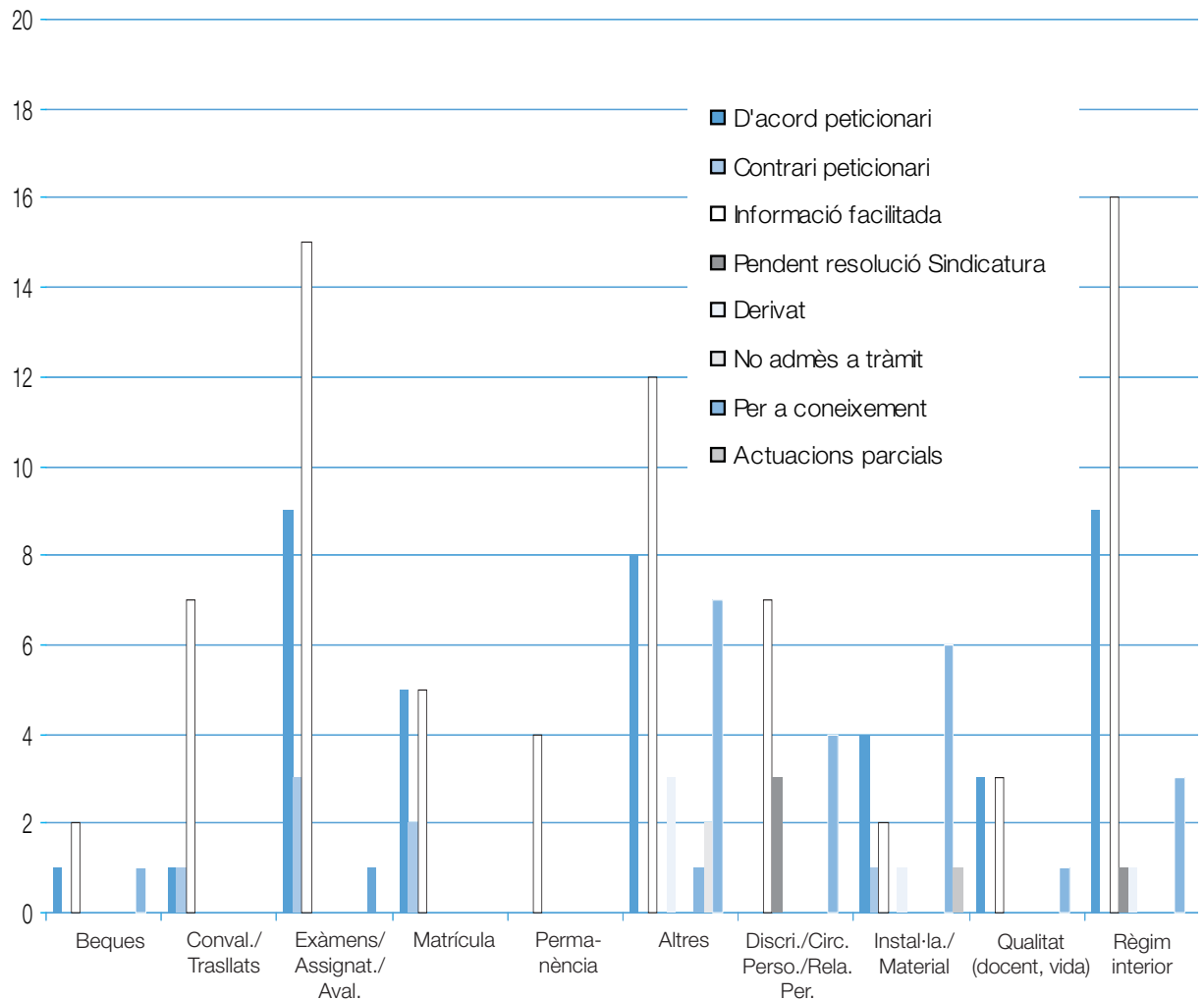

Quadre 6

RESULTAT DE LES ACTUACIONS. ANY 2007

Resultats globals

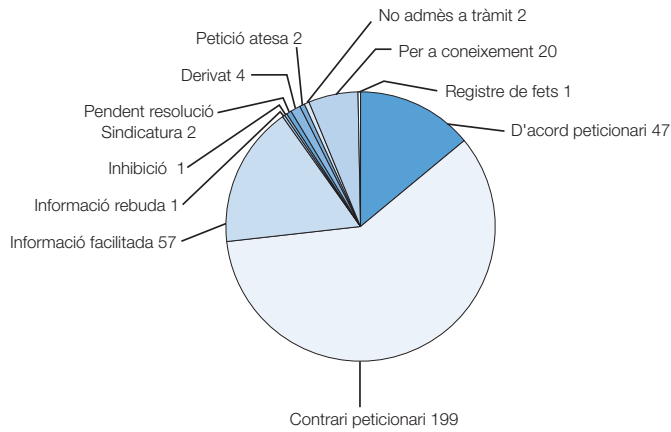

Resultats per concepte

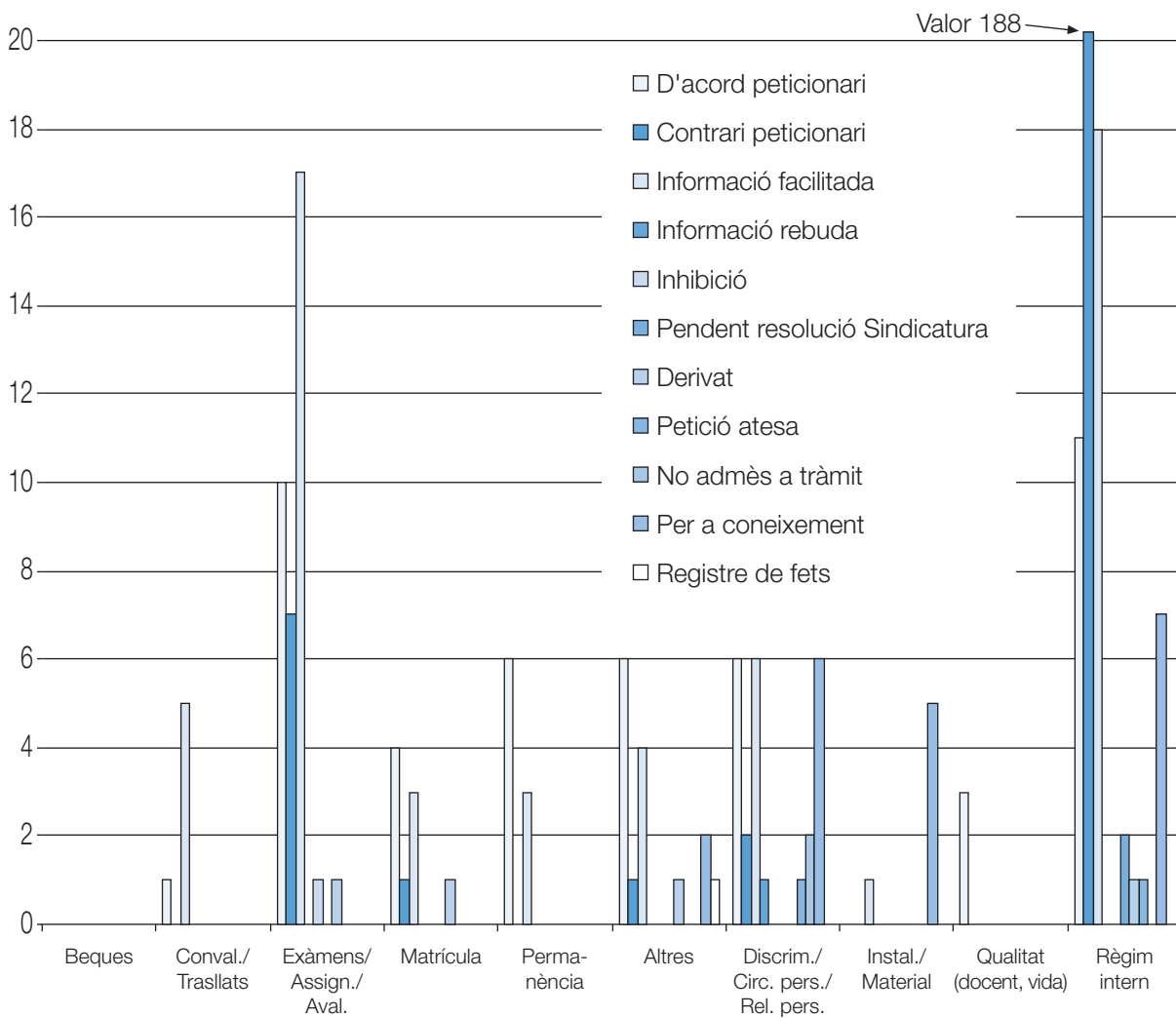

* Cal recordar que els resultats dels valors de l'any 2007 estan afectats per l'existència de 179 peticions idèntiques.

Quadre 7
TEMPS DE RESPOSTA

2006

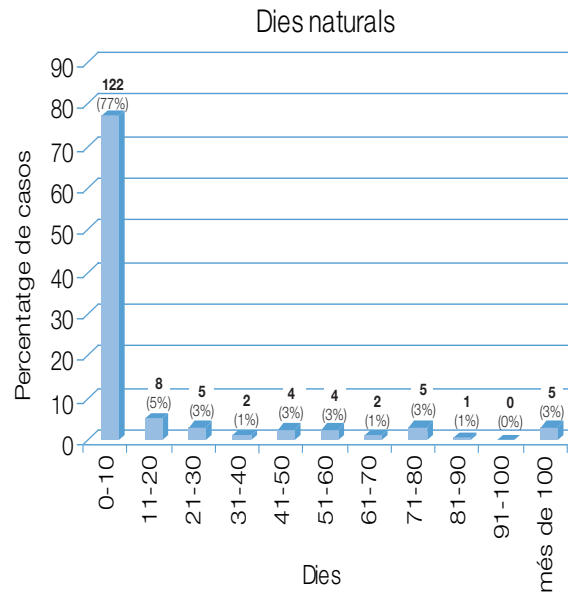
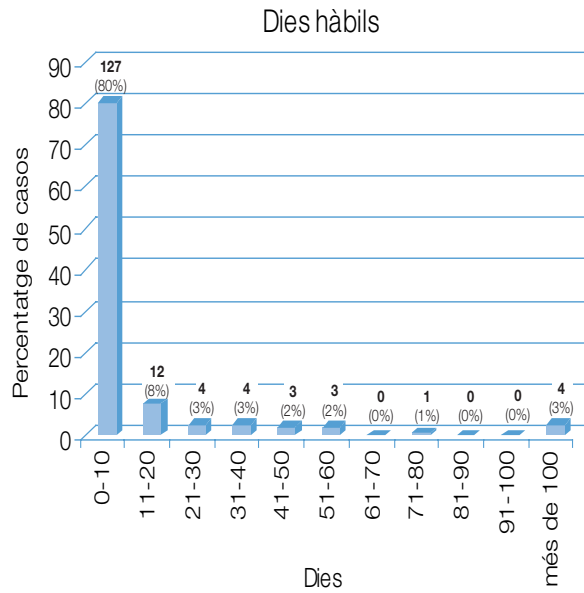

Temes results: 158 (No s'han considerat entre cap interval els casos per a coneixement del síndic)

Mitjana 9

Màxim 151

Mínim 0

Mitjana 15

Màxim 247

Mínim 0

2007

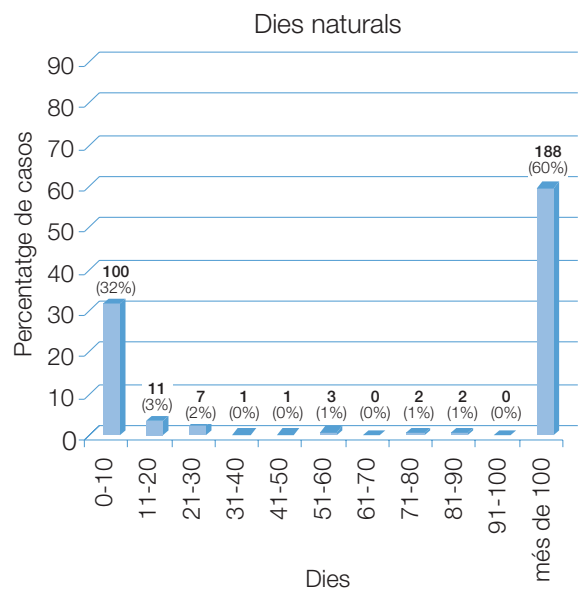
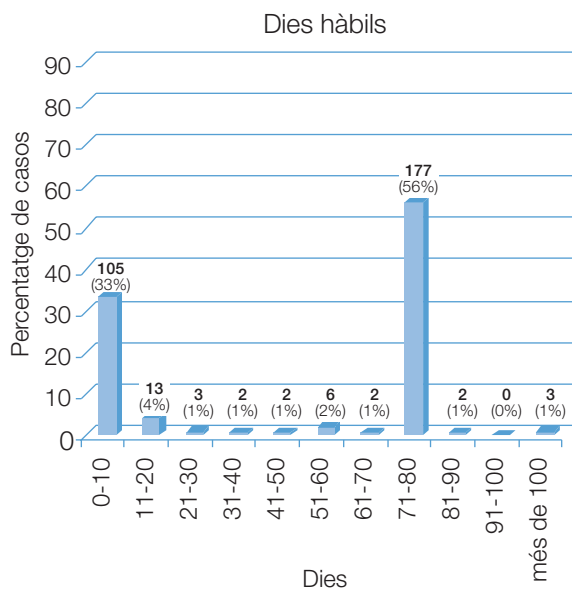

Temes results: 315 (No s'han considerat entre cap interval els casos per a coneixement del síndic)

Mitjana 46

Màxim 157

Mínim 0

Mitjana 84

Màxim 259

Mínim 0

* Cal recordar que els resultats dels valors de l'any 2007 estan afectats per l'existència de 179 peticions idèntiques.

Quadre 8

DATA DE REUNIÓ D'ÒRGANS COL·LEGIATS. ANY 2006 I 2007

	2006											
	GENER	FEBRER	MARÇ	ABRIL	MAIG	JUNY	JULIOL	SET.	OCT.	NOV.	DES.	
Òrgans col·legiats de la UPC												
COMUNITAT UNIVERSITÀRIA												
• Claustre Universitari												
• Consell de Govern		28		28	30	28	25		18	23	21	
• Consell de Departaments				06	10	7	14	21				15
• Consell de Centres Docents	12											
• Comissió de Docència	18		15	19								
• Comissió d'Economia i Infraestructures			15	20		15			5			
• Comissió de Personal i Acció Social	18		15	18		15	17		5			
• Comissió de Recerca	23		01 14	05	26	13	17	7		16	21	
• CSAPDIU												
• Comitè de Seguretat i Salut Laboral												
CONSELL SOCIAL												
• Ple		14	14	03		13	18			28	19	
• Comissió Acadèmica									10		13	
• Comissió Econòmica					16				10	14	12	
ASSOCIACIÓ D'AMICS DE LA UPC			16		24	28						13

	2007											
	GENER	FEBRER	MARÇ	ABRIL	MAIG	JUNY	JULIOL	SET.	OCT.	NOV.	DES.	
Òrgans col·legiats de la UPC												
COMUNITAT UNIVERSITÀRIA												
• Claustre Universitari												
• Consell de Govern		15	29	16	17	20	23		10	13	20	
• Consell de Caps			06	13							17	
• Consell de Centres Docents			14	25		06	18	12	17			
• Comissió de Docència								26		28		
• Comissió de Personal i Acció Social			19		03	07			30	29	18	
• CSAPDIU		27	27			11			30	15	10	
• Comissió per a la Igualtat d'Oportunitats						08					19	
• Comitè de Seguretat i Salut Laboral								21				
CONSELL SOCIAL												
• Ple			06	17	22		03 24		18	20	18	
• Comissió Acadèmica		21		11			18		03	14	05	
• Comissió Econòmica		20			15				09	06	04	
ASSOCIACIÓ D'AMICS DE LA UPC			01						10			

2.3. Greuges, temes objecte d'informe, actuacions i recomanacions

En aquest apartat s'ha decidit aplegar una relació, de forma resumida, de la tipologia dels expedients tramitats per la Sindicatura de Greuges de la UPC i de les recomanacions emeses.

L'esquema informatiu emprat comprèn les referències següents:

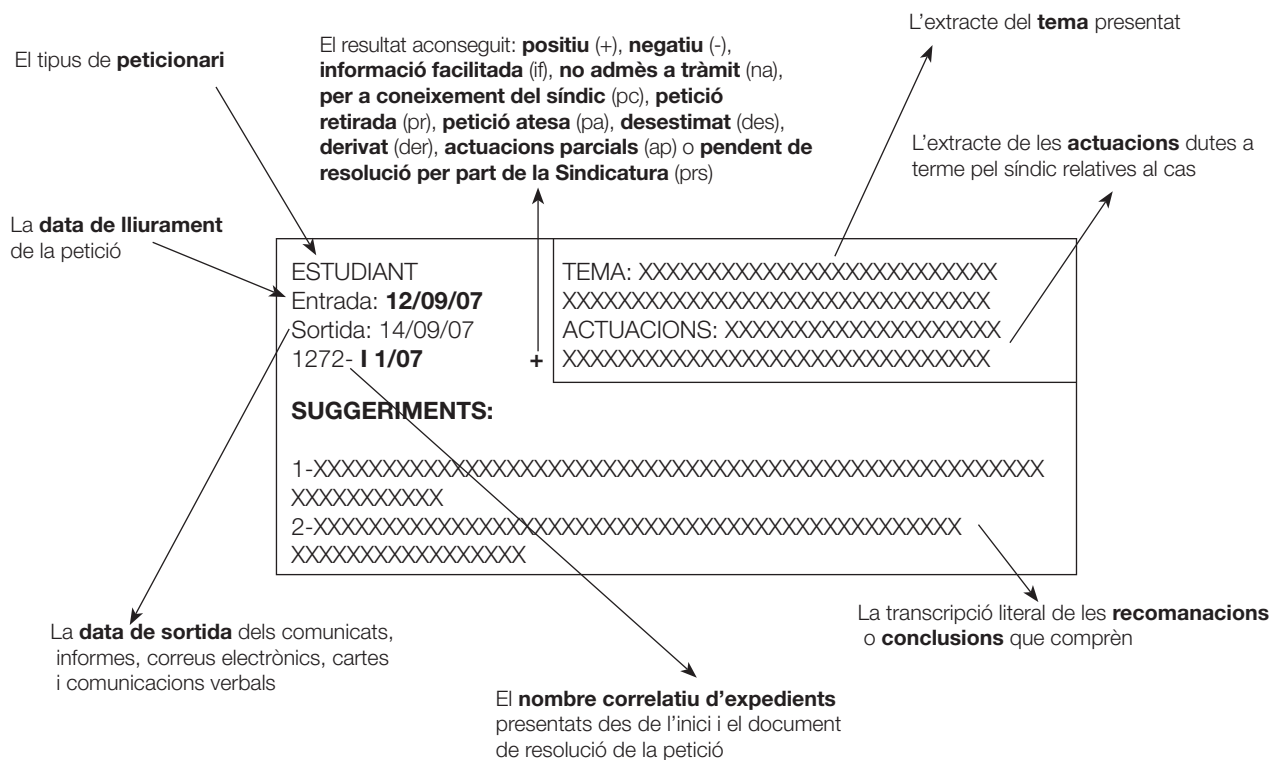

Aquesta distribució permet, per si sola, oferir una visió força ajustada dels temes que la comunitat universitària, i eventualment la societat civil, creuen oportú de sotmetre a la consideració del síndic de greuges.

D'altra banda, les referències que conté en relació amb la documentació emesa permet accedir als comunicats o informes, en els quals queda reflectida la posició que pren el síndic de greuges en relació amb cadascun dels temes.

DADES	TEMA
<p>Estudiant ENTRADA: 12/07/2006 SORTIDA: 12/02/2007</p> <p>939- Correu electrònic +</p>	<p>TEMA: És estudiant de... que es posa en contacte amb el síndic perquè té problemes amb la nota final de l'assignatura de..... ACTUACIONS: El síndic ja va fer les seves actuacions durant l'any 2006 i el resultat d'aquestes va ser negatiu. Però, transcorregut un temps, l'estudiant va presentar una sol·licitud al rector en què exposava novament els fets. Per aquest motiu, el síndic es va reunir tant amb el director del centre com amb el vicerector de Docència i Estudiantat i finalment el vicerector va trametre un escrit a l'estudiant i al director del centre en què accedia a la sol·licitud de l'estudiant, en el sentit d'aplicar uns percentatges per al càlcul de l'assignatura i, per tant, tornar a avaluar-la amb aquests criteris. Així mateix, en cas que aquesta nova avaluació impliqués una modificació de la qualificació final obtinguda, s'hauria de revisar si el canvi afectava el resultat de l'avaluació curricular.</p>
<p>PAS ENTRADA: 13/11/2006 SORTIDA: 09/03/2007</p> <p>1005- Verbal +</p>	<p>TEMA: És PAS laboral del Departament..., i es posa en contacte amb el síndic perquè consideri la seva queixa i faci les gestions necessàries per canviar el nivell que li han assignat al lloc de treball que ocupa, és a dir, que passi de tècnic de taller o laboratori nivell 3 a nivell 2. ACTUACIONS: El síndic, un cop estudiat el cas, es posa en contacte amb el director del Departament..., amb el cap de secció i amb el director del centre de..... per reunir-se amb ells i parlar de la petició adreçada pel PAS. Fruit d'aquestes reunions, el síndic els demana que li concretin els fets descrits amb dades numèriques que puguin donar més pes als seus arguments. Així també sol·licita al PAS que li proporcioni informació sobre els projectes o les tesis en què ha participat. Un cop el síndic disposa de tota la informació que ha demanat, es reuneix amb el vicegerent de Desenvolupament Organitzatiu, parlen del cas i el síndic li facilita una còpia del document que ha preparat amb la recopilació de la informació rebuda per part dels diferents caps de la unitat i per part de la persona que ha presentat la petició, amb la intenció que s'ho estudiï. Posteriorment, el síndic es reuneix amb el director del Departament i amb el vicegerent de Desenvolupament Organitzatiu per veure les instal·lacions i les activitats que desenvolupa el senyor.... Finalment, el senyor..... rep la notificació que li han modificat el seu perfil del lloc de treball i que passa de tècnic de taller o laboratori nivell 3 a nivell 2.</p>
<p>PAS ENTRADA: 18/12/2006 SORTIDA: 16/03/2007</p> <p>1023- Verbal +</p>	<p>TEMA: És PAS laboral del Departament... i es posa en contacte amb el síndic per demanar-li el seu ajut perquè li sigui modificat el perfil del lloc de treball que li ha estat assignat. ACTUACIONS: El síndic rep la sol·licitud del PAS i estudia tota la informació que li proporciona. Per tractar l'assumpte, el síndic es reuneix en diverses ocasions amb el director del Departament, així com amb el vicegerent de Desenvolupament Organitzatiu. En una d'aquestes reunions el síndic suggereix al vicegerent que visiti, juntament amb el director, les instal·lacions del laboratori on treballa aquest PAS, visita que es fa al cap d'uns dies. Finalment, informen el síndic que aquest PAS ha rebut una comunicació del Servei de Personal per notificar-li el seu canvi de grup II a grup I.</p>

DADES	TEMA
Director ENTRADA: 20/12/2006 SORTIDA: 09/01/2007 1025- Verbal	TEMA: És director del Departament... i es posa en contacte amb el síndic per manifestar-li el seu desacord amb la manera en què l'Assessoria Jurídica de la Universitat ha utilitzat per fer arribar la resolució d'un recurs interposat al rector per part d'un professor del Departament. ACTUACIONS: El síndic rep la petició del director del Departament i tot seguit s'hi posa en contacte per assabentar-se de la situació i poder fer les gestions oportunes. Transcorreguts uns dies, el síndic plateja la situació a la cap de l'Assessoria Jurídica de la UPC i aquesta l'informa que s'havia posat ja en contacte amb l'administradora del Departament per tranquil·litzar-la en el sentit que ella, com a administradora, havia fet bé tots els tràmits i, per tant, li ho va aclarir tot.
Estudiant ENTRADA: 20/12/2006 SORTIDA: 10/01/2007 1026- Verbal	TEMA: És estudiant de la... que es posa en contacte amb el síndic perquè va començar un màster a... i per determinats motius relacionats amb el nivell del curs, l'estudiant va deixar d'assistir-hi. Finalment, el centre que impartia el màster, en lloc de retornar a l'estudiant l'import del màster tal com ell sol·licitava, va accedir a deixar-lo matricular en un altre màster d'entre els d'una llista que li van facilitar. L'estudiant ha comprovat la relació de màsters oferta i no n'hi ha cap que s'adapti a les seves necessitats, ja sigui per preu, temps o no-pertinença al seu àmbit professional. En canvi, l'estudiant va comprovar que n'hi havia un altre no ofert que sí que s'adaptava a les seves necessitats, fet pel qual el va demanar, però li han respost verbalment que no és possible, tot i que hi ha places disponibles. Per aquest motiu, sol·licita l'ajut del síndic perquè se li permeti fer aquest curs, ja que creu que és una petició justa. ACTUACIONS: El síndic, un cop rebuda la petició de l'estudiant, s'hi posa en contacte i li demana que li prepari un escrit perquè com a síndic pugui actuar davant..... Un cop el síndic rep aquest escrit, es posa en contacte amb el director de..... per tractar el cas i aquest li respon que la institució ja ha ofert tota una relació de cursos a l'estudiant. Per tant, el síndic es posa en contacte amb l'estudiant per traslladar-li la informació anterior.
Estudiant ENTRADA: 20/12/2006 SORTIDA: 10/01/2007	TEMA: És estudiant de la... que es posa en contacte amb el síndic perquè va començar un màster a... i per determinats motius relacionats amb el nivell del curs, l'estudiant va deixar d'assistir-hi. Finalment, el centre que impartia el màster, en lloc de retornar a l'estudiant l'import del màster tal com ell sol·licitava, va accedir a deixar-lo matricular en un altre màster d'entre els d'una llista que li van facilitar. L'estudiant ha comprovat la relació de màsters oferta i no n'hi ha cap que s'adapti a les seves necessitats, ja sigui per preu, temps o no-pertinença al seu àmbit professional. En canvi, l'estudiant va comprovar que n'hi havia un altre no ofert que sí que s'adaptava a les seves necessitats, fet pel qual el va demanar, però li han respost verbalment que no és possible, tot i que hi ha places disponibles. Per aquest motiu, sol·licita l'ajut del síndic perquè se li permeti fer aquest curs, ja que creu que és una petició justa. ACTUACIONS: El síndic, un cop rebuda la petició de l'estudiant, s'hi posa en contacte i li demana que li prepari un escrit perquè com a síndic pugui actuar davant..... Un cop el síndic rep aquest

continua en la pàgina següent

DADES	TEMA
1026- Verbal	- escrit, es posa en contacte amb el director de..... per tractar el cas i aquest li respon que la institució ja ha ofert tota una relació de cursos a l'estudiant. Per tant, el síndic es posa en contacte amb l'estudiant per traslladar-li la informació anterior.

DADES	TEMA
<p>Estudiant ENTRADA: 03/01/2007 SORTIDA: 17/01/2007</p> <p>1029- Verbal +</p>	<p>TEMA: És estudiant de... que es posa en contacte amb el síndic perquè és testimoni a un judici a Cadis, i a la mateixa hora i dia té l'examen de..... Consulta al síndic si hi ha cap reglamentació que li permeti fer les dues coses, és a dir que demana que li ajornin la data de l'examen.</p> <p>ACTUACIONS: El síndic rep la consulta de l'estudiant i li respon que es posarà en contacte amb el professor per plantejar-li el cas. Per tant, el síndic comunica al professor la situació en què es troba l'estudiant i aquest li respon que ho comentarà amb la resta de professors i li donarà una resposta sobre la determinació que hagin pres. L'estudiant informa el síndic que ha rebut un correu electrònic del professor, en què li fa saber que s'ha reunit amb els altres professors i, com que han cregut que era un tema de força major, ho ha de parlar amb el cap d'estudis. El síndic acompanya l'estudiant a parlar amb el secretari acadèmic del centre, ja que el cap d'estudis no hi és, i en examinar la documentació aportada per l'estudiant, li diu que l'equip directiu acceptarà el que decideixin els professors; per tant, li ajornaran la data de l'examen.</p>
<p>Professora ENTRADA: 05/01/2007 SORTIDA: 05/01/2007</p> <p>1030- pc</p>	<p>TEMA: És professora del Departament de... i envia, per a coneixement del síndic, un comunicat que tramet a la secretària general i presidenta de la Junta Electoral, en què li demana si és legal que el dia de la votació dels claustrals per elegir representants al Consell de Govern a les taules de l'aula on voten els representants del PDI hi hagi fulls de propaganda d'una candidatura.</p> <p>ACTUACIONS: El síndic rep, perquè en tingui coneixement, la petició que la professora envia a la secretària general de la UPC i tot seguit es posa en contacte amb aquesta per fer-li l'observació que és coneixedor que s'ha fet en altres ocasions, però que considera que no és elegant i que, per tant, potser caldria reflexionar sobre aquests fets amb vista a la propera normativa d'eleccions. La secretària general li respon que ja s'han posat en contacte amb la professora per informar-la que no és il·legal, tot i que considera que no és elegant.</p>
<p>Investigador ENTRADA: 10/01/2007 SORTIDA: 10/01/2007</p> <p>1031- pc</p>	<p>TEMA: És investigador del Departament... i envia al síndic una còpia d'una comunicació que fa arribar al vicerector de Personal Acadèmic en relació amb la seva disponibilitat docent.</p> <p>ACTUACIONS: El síndic rep la còpia, perquè en tingui coneixement, sobre la situació exposada.</p>
<p>Professor ENTRADA: 11/01/2007 SORTIDA: 19/01/2007</p>	<p>TEMA: És un professor del Departament de..., amb docència a..., i exposa al síndic que ha fet hores de més durant el curs acadèmic 2005-2006 i que no les hi volen pagar.</p> <p>ACTUACIONS: El síndic rep la petició del professor i es posa en contacte amb el director del Departament per parlar del cas, i aquest li comenta que intentarà resoldre'l comprant algun instrument que necessiti el professor, ja que el Departament no pot pagar sous. També parlen sobre el tema del delegat del Departament al centre. El síndic tracta el tema amb el director del..... per exposar-li els fets i aquest respon que parlarà amb el director del Departament per resoldre el cas, però el que vol que quedi clar és que el..... en</p>

continua en la pàgina següent

DADES	TEMA
1032- Verbal +	tot moment ha actuat bé. El síndic li respon que per descomptat. Per tant, els dos directors es reuneixen per donar una solució a la situació i finalment el síndic rep la confirmació per part del director del... que abonaran aquestes hores al professor.
Estudiant ENTRADA: 15/01/2007 SORTIDA: 09/05/2007 1033- Correu electrònic -	TEMA: És estudiant de... que es posa en contacte amb el síndic per exposar-li la seva queixa respecte al professor..., tutor d'unes pràctiques en una empresa que ha dut a terme mitjançant el... ACTUACIONS: El síndic atén l'estudiant i li aconsella que primerament parli amb el professor respecte a això. Posteriorment, el síndic fa unes consultes per esbrinar si el conveni es realitzava via conveni de cooperació educativa o via Centre de Transferència de Tecnologia (CTT). Finalment l'informen que el conveni estava subscrit via CTT. El síndic rep de part de l'estudiant la resposta que els ha tramès el professor i el síndic li suggereix que parli amb el cap d'estudis del centre, que és la persona que s'encarrega de les convalidacions i que si cal que ell parli amb el director, ho farà. Finalment, l'estudiant va convalidar els crèdits de lliure elecció amb una altra beca que va realitzar amb posterioritat al Servei d'Activitats Socials.
Estudiant ENTRADA: 16/01/2007 SORTIDA: 16/01/2007 1034- Verbal if +	TEMA: És estudiant de... i es posa en contacte amb el síndic perquè dilluns 15 tenia un examen final i el professor no es va presentar. Només eren dos estudiants els que havien d'anar a l'examen i creu que el professor va pensar que no es presentarien. El van buscar i van anar a Secretaria i demanen consell al síndic sobre què han de fer. ACTUACIONS: El síndic rep la consulta de l'estudiant i aquest li aconsella que parli amb el cap d'estudis, el director o cap de secció i que li digui què li han proposat. L'estudiant parla amb el director del centre i li proposa que, com que el mateix dia de l'examen el professor va posar al web que fessin un treball, els aconsella que ho facin i que, un cop hagin aprovat, es tornin a posar en contacte amb ell per fer una acció respecte a aquest tema. Finalment, el síndic rep la trucada de l'estudiant per dir-li que tot ha anat molt bé.
Estudiant ENTRADA: 18/01/2007 SORTIDA: 26/01/2007 1035- Verbal +	TEMA: És estudiant del màster..., impartit a distància per la..., i exposa al síndic que planteja preguntes als professors i el termini de resposta és superior al que van anunciar, i fins i tot una de les preguntes que va plantejar no la hi han respost. Demana consell al síndic sobre què hi pot fer, ja que ha sol·licitat a la... que li retornin els diners que ha abonat i li han respost que ja ha passat el termini per fer-ho. ACTUACIONS: L'estudiant exposa el cas al síndic i aquest li aconsella que parli amb el/la coordinador/a del màster per informar-lo de la situació i intentar que millorin els temps de resposta, així com la seva inquietud perquè també millorin el seu nivell, ja que creu que, altrament, no té arguments suficients perquè li retornin els diners. El síndic rep la trucada de l'estudiant i l'informa que va estar parlant amb la coordinadora i que es reuniran diversos professors amb el director del màster per manifestar-li la inquietud de l'estudiant. Finalment ofereixen a l'estudiant que de l'import total del màster hi ha 200 euros que s'han de destinar a despeses d'administració, però la resta la hi compensaran si es matricula en un altre màster de.....

DADES	TEMA
Estudiant ENTRADA: 22/01/2007 SORTIDA: 22/01/2007 1036- pc	TEMA: És estudiant de la... que envia, per a coneixement del síndic, un correu electrònic que tramet a un tècnic de l'ATIC en què els comunica que porten una setmana amb el servidor de correu electrònic estudiant.upc.edu espatllat i, per tant, sol·licita que li sigui redirigit a una altra adreça temporalment fins que es resolgui. ACTUACIONS: El síndic rep un correu electrònic d'un estudiant, perquè en tingui coneixement, en què exposa la situació descrita. No obstant això, el síndic se'n preocupa i es posa en contacte amb UPCnet per assabentar-se de l'abast de la situació descrita i l'informen que fan tot el possible per resoldre el problema, en el qual ja estan treballant. El síndic, un cop rep la notícia que el servei s'ha restablert, ho comunica a l'estudiant afectat.
Professor ENTRADA: 22/01/2007 SORTIDA: 01/02/2007 1037- Correu elec. derivat VPA+	TEMA: És un professor del Departament... que es posa en contacte amb el síndic perquè li han denegat un quinquenni docent per males enquestes dels estudiants. ACTUACIONS: El síndic atén el professor i, un cop exposada la seva situació, li aconsella que, com que està en període d'al·legacions, que prepari bé el document per presentar-les i li recomana que ho comenti amb el vicerector de Personal Acadèmic. Finalment, el síndic rep la comunicació per part del professor que li han concedit el quinquenni docent.
Defensor UA ENTRADA: 22/01/2007 SORTIDA: 19/03/2007 1038- Correu electrònic +	TEMA: És el defensor universitari de la Universitat d'Alacant i es posa en contacte amb el síndic perquè hi ha una estudianta que estava a la llista d'espera per fer els estudis d'arquitectura a la Universitat d'Alacant, fet pel qual va decidir matricular-se d'aquests estudis a la Universitat Politècnica de Catalunya. Transcorreguts tres dies després de realitzar la matrícula, la van admetre a la Universitat d'Alacant. Per aquest motiu va demanar a la UPC la devolució de les taxes, però li han dit que no correspon. Per aquest motiu, sol·licita la col·laboració del síndic per resoldre la situació descrita. ACTUACIONS: El síndic, un cop rebuda la petició d'actuació del defensor universitari de la Universitat d'Alacant, es posa en contacte amb el Servei de Gestió Acadèmica de la Universitat per informar-los del cas i des del Servei li comenten que no en tenen coneixement; per tant el síndic torna a posar-se en contacte amb el defensor universitari per demanar-li més informació respecte a quin tipus de preinscripció va fer l'estudianta. Un cop el síndic rep aquesta informació la transmet al Servei de Gestió Acadèmica, on li comenten que revisaran el cas. Transcorregut un temps, el síndic rep una comunicació del Servei de Gestió Acadèmica en què li fan saber que, després de tractar el cas amb l'Oficina de Preinscripció, han decidit accedir a la petició de l'estudianta, informació que el síndic trasllada al defensor universitari.
Investigador ENTRADA: 22/01/2007 SORTIDA: 23/01/2007	TEMA: És un investigador del Departament... que es posa en contacte amb el síndic perquè fa tres mesos que va passar una llista de factures a la... de la UPC, en què les classificava entre despeses directes i indirectes, i aquesta llista havia de ser revisada pel... perquè hi donés el vistiplau. A dia d'avui, informa al síndic que el... encara no ha donat la seva opinió sobre aquesta llista, motiu pel qual sol·licita la col·laboració del síndic perquè ho realitzin.

continua en la pàgina següent

DADES	TEMA
<p>1039- Verbal</p> <p style="text-align: right;">+</p>	<p>ACTUACIONS: El síndic rep la petició de l'investigador i tot seguit es posa en contacte amb Gerència per assabentar-se de les accions que s'han fet respecte a això. El síndic rep com a resposta que la gerenta ja va parlar amb l'investigador a finals del mes d'octubre per aclarir-li que totes les factures corresponien a despeses directes, però que, això no obstant, la gerenta tornaria a trucar a l'investigador per reiterar-l'hi.</p>
<p>Familiar estudiant ENTRADA: 23/01/2007 SORTIDA: 23/01/2007</p> <p>1040- Verbal</p> <p style="text-align: right;">if</p>	<p>TEMA: És la mare d'un estudiant de... que fa quatre anys va iniciar els estudis de... i no va superar la fase selectiva. Per aquest motiu va iniciar els estudis de..., en els quals porta dos anys i ara té dues assignatures compensables i dues de suspeses. D'una de les assignatures suspeses ha tret un 3 a l'examen final, tot i que no és la nota global, i de l'altra assignatura suspesa no sap quina ha estat la nota. Demana consell al síndic sobre què pot fer respecte a això el seu fill, ja que està molt desmoralitzat.</p> <p>ACTUACIONS: El síndic rep la trucada de la mare d'un estudiant per demanar consell sobre la situació descrita i el síndic li aconsella que el seu fill demani revisió de l'examen en què ha tret una nota de 3 i li explica com és el procés per fer-ho.</p>
<p>Estudiant ENTRADA: 23/01/2007 SORTIDA: 23/01/2007</p> <p>1041- Verbal</p> <p style="text-align: right;">if</p>	<p>TEMA: És estudiant de... que es posa en contacte amb el síndic perquè ha tingut un problema amb la nota d'un examen de l'assignatura de..., ja que el professor li ha dit que li ha baixat 1 punt per mala lletra.</p> <p>ACTUACIONS: El síndic atén la consulta de l'estudiant i li aconsella que, si vol, pot demanar una revisió d'examen.</p>
<p>Investigador ENTRADA: 23/01/2007 SORTIDA: 23/01/2007</p> <p>1042-</p> <p style="text-align: right;">pc</p>	<p>TEMA: És un investigador del Departament... que envia, per a coneixement del síndic, còpia d'un missatge que tramet al Vicerectorat de..., en relació amb el pagament d'un material.</p> <p>ACTUACIONS: El síndic rep còpia, perquè en tingui coneixement, sobre la situació exposada.</p>
<p>PAS ENTRADA: 29/01/2007 SORTIDA: 29/01/2007</p> <p>1043- Correu electrònic</p> <p style="text-align: right;">if</p>	<p>TEMA: És PAS de l'Escola... i treballa al Servei de... Es posa en contacte amb el síndic per plantejar-li unes preguntes que li han fet arribar uns professors del seu centre, per tal que els assessori sobre les actuacions que poden fer, concretament:</p> <ol style="list-style-type: none"> 1. Pot un professor prohibir l'ús del portàtil a la seva classe? 2. Pot un professor fer fora de l'aula un estudiant per motius justificats? <p>ACTUACIONS: El síndic rep la consulta de la PAS i, a més de donar-li la seva opinió personal sobre les dues consultes plantejades, l'adreça al Servei de Gestió Acadèmica de la Universitat.</p>
<p>Estudiants ENTRADA: 29/01/2007 SORTIDA: 10/04/2007</p>	<p>TEMA: Són sis estudiants de la... que es posen en contacte amb el síndic per manifestar-li el seu desacord respecte de les actituds d'un professor de la seva... envers els estudiants.</p> <p>ACTUACIONS: El síndic rep la queixa dels estudiants i tot seguit convoca una reunió entre els estudiants i el vicerector de Docència i Estudiantat per tractar el cas. Durant la reunió el vicerector es compromet a consultar l'Assessoria Jurídica de la Universitat sobre quines proves de les que mencionen els estudiants tindrien validesa jurídica. El vicerector de Docència i Estudiantat es reuneix amb el</p>

continua en la pàgina següent

DADES	TEMA
<p>1044- Verbal</p>	<p>rector per exposar-li els fets i el rector respon que mantindrà una reunió amb la direcció del centre. El síndic és convocat a una reunió entre el vicerector de Docència i Estudiantat, el vicerector de Personal Acadèmic i dos membres de l'Assessoria Jurídica de la Universitat i decideixen que nomenaran una persona que prepari al rector un informe de la situació i, en funció del seu resultat, es procedirà o no a fer un expedient al professor. Transcorreguts uns dies, el síndic facilita al vicerector de Docència i Estudiantat una adreça de contacte dels estudiants perquè els informin de quins passos han de fer. El síndic rep al cap d'un temps la visita d'un estudiant que porta 120 signatures contra el professor i el síndic l'informa que les presenti davant el vicerector de Docència i Estudiantat. Transcorregut un temps i després de diverses reunions mantingudes amb els vicerectors anteriors, el síndic rep la confirmació per part del vicerector de Personal Acadèmic que l'informe que va fer l'instructor del cas presenta prou dades per fer un expedient al professor i que procediran a buscar un jutge instructor de l'expedient. Finalment, el síndic rep una comunicació del vicerector de Personal que ja han nomenat un jutge instructor de l'expedient.</p>
<p>Investigador ENTRADA: 02/02/2007 SORTIDA: 02/02/2007</p> <p>1045-</p>	<p>TEMA: És un investigador del Departament... que envia, per a coneixement del síndic, la còpia d'un missatge que tramet al secretari del seu Departament, en què li demana que li lliuri una sèrie d'informació.</p> <p>ACTUACIONS: El síndic rep una còpia, perquè en tingui coneixement, sobre la situació exposada.</p> <p>pc</p>
<p>Estudiant ENTRADA: 02/02/2007 SORTIDA: 07/02/2007</p> <p>1046- Verbal</p>	<p>TEMA: És estudiant de... i exposa al síndic que el desvincularan dels estudis per aplicació del paràmetre alfa. Durant el quadrimestre de primavera de l'any acadèmic 2004-2005 va iniciar els estudis de segon cicle, els quals compaginava amb una feina. Abans de les festes de Nadal del 2005, per una sèrie de circumstàncies va caure en un estat depressiu, per la qual cosa va necessitar tractament mèdic. Per aquest fet, el seu rendiment durant el curs 2005-2006 va ser pèssim. El mes de juny de 2006 va parlar amb el cap d'estudis de la seva situació i la comissió li va atorgar un quadrimestre més. Aquest quadrimestre ha posat tots els seus mitjans per tirar endavant els estudis, incloent-hi una reducció de la jornada laboral, però els resultats no han estat els que esperava. Per aquest motiu, actualment li estan aplicant el criteri de permanència, ja que acumula la tercera "alfa" i incompleix la fase selectiva de segon cicle. Sol·licita del síndic si la Universitat podria entendre la seva situació i permetre-li una última oportunitat per aconseguir finalitzar els estudis.</p> <p>ACTUACIONS: El síndic atén la petició de l'estudiant i li comenta que en parlarà amb el cap d'estudis de l'escola. Finalment, l'estudiant demana un trasllat d'expedient per continuar els seus estudis en un altre centre.</p> <p>+</p>
<p>Investigador ENTRADA: 05/02/2007 SORTIDA: 05/02/2007</p> <p>1047-</p>	<p>TEMA: És un investigador del Departament... que envia, perquè en tingui coneixement el síndic, una còpia d'un missatge que tramet al Servei de Manteniment de..., relacionat amb un informe de manteniment.</p> <p>ACTUACIONS: El síndic rep una còpia, perquè en tingui coneixement, sobre la situació exposada.</p> <p>pc</p>

DADES	TEMA
<p>Familiar estudiant ENTRADA: 06/02/2007 SORTIDA: 12/02/2007</p> <p>1048- Verbal</p>	<p>TEMA: És pare d'un estudiant de... que es posa en contacte amb el síndic perquè el seu fill no ha superat la fase selectiva. Havia iniciat els estudis a la Universitat de Girona i va demanar el trasllat d'expedient. Comunica al síndic que les notes de les assignatures que havia superat a la Universitat de Girona no les hi han mantingut i li han posat un 5. Té dues notes compensables i no ha superat els 15 crèdits que marca la fase selectiva. Per tot el que ha exposat, creu que la Comissió d'Avaluació Curricular, en no constar al seu expedient les notes originals d'origen, no ho ha tingut en compte i no li han permès continuar, motiu pel qual el desvinculen. Demana el consell del síndic sobre què s'hi pot fer.</p> <p>ACTUACIONS: El síndic, un cop rep la petició per part del pare de l'estudiant, es posa en contacte amb el Servei de Gestió Acadèmica de la Universitat perquè li confirmi que les notes de l'expedient acadèmic que provenien de la Universitat de Girona estan puntuades amb un 5 i no amb la nota d'origen i així li ho reiteren. Per aquest motiu, el síndic es posa en contacte amb el cap d'estudis del centre i aquest li respon que han declarat apte l'estudiant perquè creien que l'ordinador havia tingut en compte la nota d'origen i no ho havia fet, i que està localitzant l'estudiant per comunicar-li la notícia.</p>
<p>Estudianta ENTRADA: 07/02/2007 SORTIDA: 07/02/2007</p> <p>1049- Verbal</p>	<p>TEMA: És estudianta de... que el proper curs vol demanar el trasllat d'expedient a la Universitat Politècnica de Madrid i vol que el síndic li confirmi si, a causa del trasllat d'expedient, les assignatures que al seu expedient són compensables passen automàticament a ser suspeses.</p> <p>ACTUACIONS: El síndic, un cop rep la consulta de l'estudianta, li confirma que les assignatures que surten compensades al seu expedient passarien a ser suspeses si es demana un trasllat d'expedient.</p>
<p>Estudiant ENTRADA: 08/02/2007 SORTIDA: 09/02/2007</p> <p>1050- Verbal</p>	<p>TEMA: És estudiant de la... que es posa en contacte amb el síndic perquè no ha superat la fase selectiva, tot i haver obtingut un quadrimestre de gràcia, per problemes de salut. Demana al síndic si, tenint en compte les circumstàncies que esmenta en la seva petició, se li pot atorgar un quadrimestre de gràcia més.</p> <p>ACTUACIONS: El síndic rep la petició de l'estudiant i tracta el cas amb el vicerector de Docència i Estudiantat i amb el cap d'estudis del centre, els quals decideixen atorgar una nova oportunitat a l'estudiant ateses les circumstàncies que esmenta l'estudiant.</p>
<p>Professor ENTRADA: 08/02/2007 SORTIDA: 19/06/2007</p>	<p>TEMA: És un professor del Departament de... que es posa en contacte amb el síndic per manifestar-li la seva disconformitat davant l'actuació de la Comissió d'Avaluació Curricular de..., ja que han aprovat estudiants de la seva assignatura amb un 0 de nota, fins i tot un estudiant que tenia un no presentat.</p> <p>ACTUACIONS: El síndic rep la petició del professor i posteriorment es posa en contacte amb el vicerector de Docència i Estudiantat i amb el cap del Servei de Gestió Acadèmica per establir una reunió i parlar del cas. El dia que es reuneixen el vicerector informa que ha enviat un ofici a....., en què li demana una justificació acadèmica del perquè de l'aprobat dels estudiants amb nota 0 o NP. El síndic, transcorreguts uns dies, envia al vicerector i al cap del Servei unes reflexions sobre els fets. El vicerector de Docència</p>

DADES	TEMA
<p>1051- I 2/07</p>	<p>- informa el síndic que es va reunir amb....., que li va confirmar que no faria cap informe sobre el cas. Passat un temps, el síndic es posa en contacte amb el vicerector per consultar-li quina resposta pensen donar al professor i aquest respon que no ho faran perquè les respostes de l'Assessoria Jurídica i de Gestió Acadèmica són divergents. Finalment el síndic redacta l'Informe 2/07, que adreça al vicerector de Docència i Estudiants i a les persones adients.</p>
<p>DEMANO:</p> <p>Que estúdieu a fons el problema d'aprovar estudiants amb notes 0,0 o inferiors a xx i no presentats a la darrera convocatòria i que es defineixi amb tota claredat un llindar xx per sota del qual la Comissió d'Avaluació Curricular no pugui actuar, o que si el problema existent és tan greu, que ho faci però que expliqui les raons i en redacti una acta, que serà tramesa de manera immediata al rector perquè obri un procés d'informació que pugui acabar, si escau, en la incoació d'un expedient a qui correspongui.</p>	
<p>Professor ENTRADA: 08/02/2007 SORTIDA: 08/02/2007</p> <p>1052- Verbal</p>	<p>if</p> <p>TEMA: És un professor del Departament de... que es posa en contacte amb el síndic perquè des del Servei de... li han denegat un complement autonòmic perquè ja té reconeguts 6 períodes. Demana consell al síndic sobre com pot actuar. ACTUACIONS: El síndic atén el professor i li aconsella que exposi la seva situació al vicerector de Personal Acadèmic o al comissionat per a la Planificació i l'Avaluació, que l'assessoraran.</p>
<p>Doctorand ENTRADA: 09/02/2007 SORTIDA: 09/02/2007</p> <p>1053- Verbal</p>	<p>if</p> <p>TEMA: És estudiant de doctorat del Departament..., que es posa en contacte amb el síndic per consultar-li algunes qüestions sobre el càlcul de la nota mitjana i el valor 1-2-3-4. ACTUACIONS: El síndic rep la consulta de l'estudiant de doctorat i li explica com s'efectua exactament el càlcul de l'expedient, perquè l'estudiant ho calculava erròniament. L'estudiant queda conforme amb l'explicació, perquè al síndic li dóna el mateix resultat que li proporcionava el centre.</p>
<p>Estudiant ENTRADA: 09/02/2007 SORTIDA: 09/02/2007</p> <p>1054- Verbal</p>	<p>if +</p> <p>TEMA: És estudiant de... que va presentar una sol·licitud al rector al mes de juliol i encara no n'ha rebut resposta. Demana l'ajut del síndic perquè la hi donin. ACTUACIONS: El síndic rep la petició de l'estudiant i tot seguit es posa en contacte amb el Servei de Gestió Acadèmica per transmetre la inquietud de l'estudiant. Des del Servei l'informen que quan enviïn l'escrit de resposta a l'estudiant també n'hi enviaran a la Sindicatura una còpia perquè en tingui coneixement. Transcorregut un temps, el síndic rep una còpia de l'escrit de resposta a la sol·licitud presentada per l'estudiant.</p>
<p>Extern ENTRADA: 12/02/2007 SORTIDA: 29/10/2007</p>	<p>TEMA: És doctor per la Universitat Politècnica de Catalunya i es posa en contacte amb el síndic perquè, amb data 18 de setembre, va presentar una sol·licitud al registre de l'..., en relació amb l'homologació del seu títol d'arquitecte, i a data d'avui, encara no n'ha rebut resposta. Per aquest motiu, demana l'ajut del síndic. ACTUACIONS: El síndic es reuneix amb el doctor per la UPC i li exposa la situació. El síndic es posa en contacte amb el director del centre i amb el vicerector de Docència i Estudiantat per parlar del cas. Transcorreguts uns dies, el síndic es reuneix amb el vicerector i amb el cap del Servei de Gestió Acadèmica i decideixen</p>

continua en la pàgina següent

DADES	TEMA
<p>1055- Verbal</p>	<p>-</p> <p>que sigui el síndic el qui es reuneixi amb el director de... perquè hi ha coses sobre aquest cas que s'han de resoldre a escala de centre docent. El síndic es reuneix amb el director, que l'informa que estan fent gestions, que creu que se li haurien de fer algunes convalidacions i que està parlant d'aquest cas amb els professors i amb el cap d'estudis. Transcorregut un temps, el síndic rep la visita del doctor per ensenyar-li la resposta que li ha tramès el Vicerectorat de Docència i Estudiantat a la seva sol·licitud, en què li comuniquen que el Rectorat considera que s'ha de fer una revisió de les convalidacions que li van ser concedides. Per aquest motiu, el síndic parla novament amb el director i aquest li respon que està demanant als departaments una nova decisió sobre la base de l'escrit del vicerector. Transcorregut un temps, el síndic es reuneix amb el director i aquest li comenta que es pot donar el cas per tancat i amb resultat negatiu perquè no li faran noves convalidacions; també li fa saber que el doctor.... ja és coneixedor del resultat però que, no obstant això, l'hi comunicarà per escrit.</p>
<p>Professora ENTRADA: 13/02/2007 SORTIDA: 13/02/2007</p> <p>1056- Verbal</p>	<p>if</p> <p>TEMA: És una professora associada a temps parcial a l'... que es posa en contacte amb el síndic perquè es va presentar a una plaça de professor associat a temps parcial, corresponent al Departament de..., i com a conseqüència del resultat de la convocatòria, ha presentat una reclamació al rector. Tan sols vol exposar el tema al síndic i fer-lo coneixedor de la situació. ACTUACIONS: El síndic rep la visita de la professora, que li ensenya una còpia de la reclamació que ha presentat al rector. El síndic li aconsella que presenti, com a informació complementària a la documentació de reclamació, una còpia del perfil de la plaça convocada per poder comparar millor la informació.</p>
<p>Investigador ENTRADA: 13/02/2007 SORTIDA: 13/02/2007</p> <p>1057-</p>	<p>pc</p> <p>TEMA: És un investigador del Departament... que envia, per a coneixement del síndic, una còpia d'un missatge que tramet al..., relacionat amb la justificació d'unes despeses indirectes. ACTUACIONS: El síndic rep la còpia, perquè en tingui coneixement, sobre la situació exposada.</p>
<p>Investigador ENTRADA: 13/02/2007 SORTIDA: 13/02/2007</p> <p>1058-</p>	<p>pc</p> <p>TEMA: És un investigador del Departament... que envia, per a coneixement del síndic, una còpia d'un missatge que tramet a l'empresa....., en relació amb la llicència de franc d'un dels seus productes. ACTUACIONS: El síndic rep la còpia, perquè en tingui coneixement, sobre la situació exposada.</p>
<p>Investigador ENTRADA: 15/02/2007 SORTIDA: 15/02/2007</p> <p>1059-</p>	<p>pc</p> <p>TEMA: És un investigador del Departament... que envia, per a coneixement del síndic, una còpia d'un missatge que tramet al director del Departament, en què li planteja una sèrie de qüestions relacionades amb les instal·lacions d'un nou espai. ACTUACIONS: El síndic rep la còpia, perquè en tingui coneixement, sobre la situació exposada.</p>

DADES	TEMA
<p>PAS ENTRADA: 15/02/2007 SORTIDA: 22/02/2007</p> <p>1060- Verbal</p>	<p>TEMA: És PAS laboral de l'... que envia un escrit al síndic en què li exposa que s'han eliminat els nivells en el perfil de lloc de treball <i>Responsable de serveis de recepció</i>, per part de sentències judicials de diferents jutjats. Com a conseqüència d'aquest fet, demana al síndic que... de la UPC reconsideri la situació creada i implanti els mecanismes per atorgar un complement que mantingui la diferenciació, amb arguments de compliment d'objectius, encàrrec especial o qualsevol altre concepte que no sigui contradictori amb la llei.</p> <p>ACTUACIONS: El síndic rep l'escrit del PAS i es posa en contacte amb la gerenta i amb el vicegerent de Personal i Desenvolupament Organitzatiu i aquest exposa al síndic que no hi ha res a fer perquè la sentència judicial és molt clara, ja que si es paga un complement a uns automàticament s'haurà de pagar també als altres. El síndic es reuneix al cap d'uns dies amb la persona que li va presentar la petició i amb el cap dels Serveis Administratius i de Suport de l'Escola per informar-los sobre la impossibilitat de modificació, tot i que els fa saber que quan finalitzi el procés de perfils hi ha intenció de revisar quines situacions anòmales s'han produït i la seva en serà una.</p> <p>-</p>
<p>Professora ENTRADA: 15/02/2007 SORTIDA: 15/02/2007</p> <p>1061- Verbal</p>	<p>TEMA: És una professora del Departament... que es posa en contacte amb el síndic per consultar-li si és obligatori redactar els enunciats de les pràctiques de curs en castellà per a una assignatura de tercer curs.</p> <p>ACTUACIONS: El síndic atén la consulta de la professora i li aconsella que parli amb el vicerector de Docència i Estudiantat, que és qui té les competències sobre el tema.</p> <p>if</p>
<p>PAS ENTRADA: 19/02/2007 SORTIDA: 19/02/2007</p> <p>1062-</p>	<p>TEMA: És PAS de l'... que envia, per a coneixement del síndic, una còpia d'un escrit que ha tramès al rector, en relació amb la sol·licitud d'equiparació del perfil del lloc de treball que ocupa de....., al de les altres places de.....</p> <p>ACTUACIONS: El síndic rep, perquè en tingui coneixement, la còpia de l'escrit anterior i es posa en contacte amb la cap del Servei de Desenvolupament Administratiu per parlar del cas i aquesta li respon que recentment s'han celebrat eleccions de director i en va sortir elegit un altre que no sap si mantindrà la mateixa estructura organitzativa; per tant, el tema es podria resoldre sol. Passat un temps, en un acord en què s'aproven unes revisions de PAS-F i PAS-L queda modificada la plaça d'aquest PAS.</p> <p>pc</p>
<p>PAS ENTRADA: 19/02/2007 SORTIDA: 01/03/2007</p>	<p>TEMA: És PAS de l'... i es posa en contacte amb el síndic perquè l'any 2003 va superar l'oposició de funcionària a l'escala auxiliar administrativa. Però ella continua ocupant una plaça com a interina de l'escala B, motiu pel qual rep un escrit de l'Àrea de Personal, en què li notifiquen l'estat d'excedència. Ara es troba que han sortit oposicions de promoció interna a l'escala administrativa i ella no s'hi pot presentar perquè no li consideren que tingui dos anys d'antiguitat de l'escala anterior. Per aquest motiu, demana al síndic que es consideri el seu cas amb l'excepcionalitat que es mereix.</p> <p>ACTUACIONS: El síndic rep l'escrit de la PAS i un cop estudiat el seu cas es posa en contacte amb el vicegerent de Personal</p>

continua en la pàgina següent

DADES	TEMA
1063- Verbal	- i Desenvolupament Organitzatiu per tractar de buscar-hi una solució i queden que el vicegerent prepararà per al síndic una proposta viable. Transcorreguts uns dies el síndic rep la proposta del vicegerent que diu que proposaran a la PAS que es presenti a les oposicions lliures de l'escala de gestió (B) que es convocaran properament.
Ofici ENTRADA: 21/02/2007 SORTIDA: 21/02/2007 1064- I 1/07	TEMA: El síndic redacta un informe d'ofici que fa arribar a... de la..., en relació als membres de la Comissió d'Avaluació Curricular. ACTUACIONS: El síndic redacta l'Informe 1/07 i el fa arribar a les persones adients.
<p>PETICIÓ:</p> <p>Que activeu els mecanismes necessaris perquè la Comissió d'Avaluació Curricular de la fase selectiva de la vostra Facultat estigui constituïda també per estudiants, tal com ho regula la Normativa acadèmica general de la nostra universitat.</p>	
Estudiant ENTRADA: 21/02/2007 SORTIDA: 08/03/2007	+ TEMA: És estudiant de l'... que es posa en contacte amb el síndic per sol·licitar la seva presència a la Comissió d'Avaluació Curricular Extraordinària que ha de convocar el director de l'Escola, com a conseqüència de la modificació de la nota de l'assignatura..... ACTUACIONS: El síndic atén l'estudiant i li respon que creu que la seva presència a la Comissió podria ser més contraproductiu que positiva, però l'estudiant insisteix que vol que hi assisteixi. Per aquest motiu, el síndic es posa en contacte amb el director del centre per transmetre-li la petició de l'estudiant i contrastar opinions sobre la idoneïtat de la seva presència. El director li respon que consultarà al president i a un altre dels membres de la comissió el seu parer sobre la presència del síndic i n'hi donarà una resposta. Transcorreguts uns dies, el síndic rep la comunicació del director que el tema s'ha resolt favorablement a l'estudiant perquè el professor de l'assignatura va demanar al director si el fet de posar un 4 a l'estudiant evitaria que la Comissió d'Avaluació Curricular s'hagués de reunir de manera extraordinària i el director li va respondre que provarien de modificar-ho al programa SIGMA, i així va ser. Per tant, van posar una qualificació de 4 a l'estudiant i es va resoldre el cas.
Investigador ENTRADA: 21/02/2007 SORTIDA: 21/02/2007	TEMA: És un investigador del Departament... que envia, per a coneixement del síndic, una còpia d'un missatge que trameta a la cap del..., en relació amb la resolució presa pel Consell de Govern de la UPC sobre el Programa d'estabilització del PDI. ACTUACIONS: El síndic rep la còpia, perquè en tingui coneixement, sobre la situació exposada.
1066- Estudiant ENTRADA: 22/02/2007 SORTIDA: 22/02/2007	pc TEMA: És estudiant de... que es posa en contacte amb el síndic per manifestar-li la situació en què ell i més estudiants s'han trobat durant el procés de matrícula del quadrimestre de primavera de... ACTUACIONS: El síndic rep la petició de l'estudiant i tot seguit es posa en contacte amb el director de..., que li diu que li adrexi l'estudiant per atendre'l personalment. El síndic així ho fa i al cap de pocs dies rep una còpia de la contesta que el director dóna a l'estudiant com a resposta a la seva inquietud.
1067- Correu elec. Derivat al CEIB	

DADES	TEMA
Estudiant ENTRADA: 26/02/2007 SORTIDA: 26/02/2007 1068- Correu electrònic	- TEMA: És estudiant de l'..., concretament dels estudis... semipresencials, i es posa en contacte amb el síndic perquè a les assignatures que matricula per segon o més cops li cobren novament els costos relatius a material docent, i com que considera que ja els va abonar el primer cop, demana que la Universitat els els reemborsi. ACTUACIONS: El síndic rep la petició de l'estudiant i li envia un acord del Consell Social en què s'aproven els preus públics perquè l'estudiant comprovi la normativa que li han aplicat.
Professors ENTRADA: 27/02/2007 SORTIDA: 25/05/2007 1069- C 1/07	+ TEMA: Són dos professors del Departament de... que demanen al síndic que analitzi si s'ha produït una discriminació en excloure dels tribunals per cobrir places de col·laboradors, associats, lectors i ajudants tots els professors que han signat un document de canvi de Departament, mentre no es resolgui el canvi d'adscripció que han demanat. Si es produís aquesta discriminació, demanen que es proposin les accions que es considerin convenients. ACTUACIONS: El síndic rep la queixa dels professors i un cop estudiat el cas, es posa en contacte amb la cap de l'Assessoria Jurídica per parlar sobre els fets descrits pels professors. També es posa en contacte amb el president de la CSAPDIU per demanar la composició de les diferents comissions proposades pel Departament de... des d'una determinada data i també consulta a un dels advocats de la Universitat si un departament pot limitar que uns determinats professors formin part de tribunals i aquest li respon que no ho poden fer. Amb tota la informació de què disposa, el síndic es reuneix amb el director del Departament, en parlen i el director li diu que el que ell volia manifestar amb les declaracions de la Junta del Departament del dia.... era el fet d'escollir les persones més idònies. Finalment el síndic redacta el Comunicat 1/07, que adreça al director del Departament i a les persones adients
<p>DEMANO:</p> <p>Que el professor....., director del Departament....., a la propera reunió de la Junta de l'esmentat departament esclareixi el seu pensament tal com manifestà a aquest síndic.</p> <p>I alhora</p> <p>RECOMANO:</p> <p>Que l'actuació de la Junta del Departament..... torni a ser la que sempre havia estat mentre no estigui resolta la petició d'aquests professors que han sol·licitat un canvi de Departament.</p>	
Estudiant ENTRADA: 27/02/2007 SORTIDA: 27/02/2007 1070- Verbal	if TEMA: És estudiant de... que es posa en contacte amb el síndic perquè és monitor de lleure i no li reconeixen aquesta activitat com a crèdits de lliure elecció. ACTUACIONS: El síndic rep la visita de l'estudiant i un cop li exposa la situació, el síndic li diu que a la normativa no està recollida aquesta opció i que, per tant, l'únic que pot fer és presentar una sol·licitud al vicerector de Docència i Estudiantat argumentant que seria interessant incloure aquesta activitat dins el conjunt d'opcions que poden convalidar-se com a crèdits de lliure elecció.

DADES	TEMA
Investigador ENTRADA: 01/03/2007 SORTIDA: 01/03/2007 1071-	<p>TEMA: És un investigador del Departament... que envia, per a coneixement del síndic, una còpia d'un missatge que tramet al Rectorat, en què sol·licita que abans de mantenir l'entrevista amb el rector, pugui disposar d'una sèrie d'informació que demana en dues sol·licituds.</p> <p>ACTUACIONS: El síndic rep la còpia, perquè en tingui coneixement, sobre la situació exposada.</p>
Investigadora ENTRADA: 06/03/2007 SORTIDA: 13/03/2007 1072- Verbal	<p>TEMA: És una investigadora del Departament de... que es posa en contacte amb el síndic per exposar-li la situació en què es troba relativa a la denegació a la seva sol·licitud d'estabilització.</p> <p>ACTUACIONS: El síndic rep la visita de la investigadora i li exposa la seva situació. El síndic li recomana que prepari un recurs al rector i s'ofereix a revisar-l'hi prèviament. La investigadora així ho fa, tramet al síndic l'esborrany de recurs que ha preparat per enviar al rector i el síndic li fa algunes observacions perquè la investigadora faci el cas que consideri oportú.</p>
Estudiant ENTRADA: 09/03/2007 SORTIDA: 09/03/2007 1073- Verbal	<p>TEMA: És estudiant de l'... que es posa en contacte amb el síndic per informar-lo que no està d'acord amb la qualificació final de l'assignatura..., ja que considera que el professor ha vulnerat la normativa de la Universitat. Per aquest motiu, demana al síndic que l'informi si la forma d'avaluació d'aquest professor és correcta i s'ajusta a la normativa de la UPC i, en cas que no sigui així, li agradaria saber quin és el procediment que hauria de seguir per obtenir la nota que surt estrictament d'aplicar els percentatges.</p> <p>ACTUACIONS: El síndic atén la petició de l'estudiant i li suggereix que presenti un escrit al cap d'estudis de la seva escola, el qual s'ofereix a revisar-l'hi prèviament. El síndic rep la proposta de l'escrit que l'estudiant ha preparat per al cap d'estudis i li fa alguns suggeriments. Transcorregut un temps, el síndic rep la confirmació per part del cap d'estudis que l'estudiant finalment ha obtingut la nota que demanava.</p>
Cap d'estudis ENTRADA: 09/03/2007 SORTIDA: 09/03/2007 1074- Verbal	<p>TEMA: És cap d'estudis de la... i es posa en contacte amb el síndic per consultar-li quina resposta s'ha de donar davant la situació següent:</p> <p>Una professora que imparteix docència a la... li ha preguntat que quan es fa una entrevista a estudiants que pugui implicar efectes sobre la nota, si cal que la conversa estigui enregistrada per si hi ha una reclamació posterior per part de l'estudiant.</p> <p>ACTUACIONS: El síndic rep la consulta del cap d'estudis i li aconsella que parli amb la cap de l'Assessoria Jurídica de la Universitat, que és la persona que li pot donar la resposta més adequada.</p>
Estudiant ENTRADA: 12/03/2007 SORTIDA: 12/03/2007 1075- Correu electrònic	<p>TEMA: És estudiant de l'... que exposa al síndic un problema que ha tingut amb la matriculació d'una assignatura.</p> <p>ACTUACIONS: El síndic atén l'estudiant i atès que només li faltaria aquesta assignatura corresponent a la fase selectiva per matricular-se i atesos els perjudicis que això podria implicar a l'estudiant en ser de fora de Barcelona, el síndic es posa en contacte amb el cap d'estudis del centre i, en exposar-li els fets, decideixen deixar que es matriculi. El síndic comunica la notícia a l'estudiant.</p>

DADES	TEMA
<p>Professor ENTRADA: 13/03/2007 SORTIDA: 15/03/2007</p> <p>1076- Verbal</p>	<p>TEMA: És un professor del Departament... que es posa en contacte amb el síndic per demanar-li la seva opinió sobre uns fets que li exposa, relacionats amb la convocatòria de tres places de professor col·laborador, i que bàsicament se centren en les pressions que ha rebut perquè no es presenti a les places esmentades. El preocupa que els posicionaments d'aquestes persones al final es reflecteixin en els tribunals de comissions de concursos i que no es respectin els principis d'igualtat i mèrit.</p> <p>ACTUACIONS: El síndic rep la visita del professor i parlen del tema. El professor tan sols li demana consell sobre la seva presentació o no a una plaça i el síndic li aconsella que ho faci, que la prepari molt bé i que és el consell que li donaria al seu fill si li expliqués la situació que ell exposa i li demanés consell.</p>
<p>Professor ENTRADA: 21/03/2007 SORTIDA: 22/03/2007</p> <p>1077- Correu electrònic</p>	<p>TEMA: És professor del Departament de... i es posa en contacte amb el síndic per consultar-li si les assignatures avaluades amb nota compresa entre 4,0 i 4,9 cal tornar a matricular-les.</p> <p>ACTUACIONS: El síndic rep la consulta del professor i li respon fent referència a l'article 2.3.2, "Matrícula d'un nou curs", de la Normativa acadèmica general de la Universitat.</p>
<p>Investigador ENTRADA: 21/03/2007 SORTIDA: 07/05/2007</p> <p>1078- Correu electrònic</p>	<p>TEMA: És un investigador del Departament... que envia, per a coneixement del síndic, una còpia d'un missatge que tramet al vicerector..., relacionat amb el fet que, segons un alt càrrec del MEC, li confirma que la decisió de considerar determinats elements que ell detalla a l'escrit com a despeses directes o indirectes, relacionades amb el projecte, és del Rectorat.</p> <p>ACTUACIONS: El síndic, tot i que el cas se li presenta perquè en tingui coneixement, es posa en contacte amb l'investigador per parlar del tema, així com amb la cap d'Administració del Centre de Transferència de Tecnologia i el vicerector de Recerca i Investigació. Després de moltes gestions, el vicerector de Recerca i Investigació autoritza una despesa de fins a 3.000 euros.</p>
<p>Professor ENTRADA: 26/03/2007 SORTIDA: 26/03/2007</p> <p>1079- Correu electrònic</p>	<p>TEMA: És un professor del Departament de... que demana la intervenció del síndic per resoldre el seu canvi d'adscripció orgànica, ja que des de l'1 de setembre de 2005 va canviar d'adscripció orgànica i funcional i, tot i les seves reiterades peticions perquè se li regularitzi administrativament la situació, no ho ha aconseguit.</p> <p>ACTUACIONS: El síndic rep la petició del professor i automàticament es posa en contacte amb el Servei de Personal, concretament amb la persona responsable de la gestió del PDI, per exposar-li la situació descrita pel professor i per demanar-li que es posi en contacte amb el professor per resoldre-ho. El síndic rep tot seguit la confirmació que s'ha resolt la petició del professor i que ben aviat rebrà la comunicació oficial.</p>
<p>Professor ENTRADA: 26/03/2007 SORTIDA: 27/03/2007</p>	<p>TEMA: És professor del Departament de... i es posa en contacte amb el síndic per demanar-li el seu ajut perquè se li reconegui la seva vinculació amb la UPC com a becari a través de projectes finançats pel..., a fi de poder sol·licitar els trams d'antiguitat corresponents.</p>

continua en la pàgina següent

DADES	TEMA
<p>1080- Verbal</p> <p style="text-align: right;">if +</p>	<p>ACTUACIONS: El síndic rep la petició del professor i li suggereix que la hi presenti per escrit. Un cop presentada la carta, el síndic li suggereix que adreci la petició al Servei de Personal i que ell farà les gestions oportunes amb el vicerector de Personal Acadèmic per estudiar quina solució hi ha. Per tant, el síndic es reuneix amb el vicerector, que li diu que creu que perquè es puguin reconèixer aquests anys es necessita una sentència judicial que insti la Universitat a abonar les quotes de la Seguretat Social, amb la sanció corresponent, però que intentaran que es puguin pagar les quotes i la sanció sense necessitat d'anar als tribunals. Transcorregut un temps, el síndic truca al Servei de Personal per interessar-se per l'evolució de l'expedient i l'informen que el cas ja està resolt i que el professor ja cobra.</p>
<p>Professor ENTRADA: 26/03/2007 SORTIDA: 29/03/2007</p> <p>1081- Verbal</p> <p style="text-align: right;">+</p>	<p>TEMA: És un professor del Departament de... que sol·licita del síndic que emprengui gestions encaminades a modificar i millorar els aspectes relacionats amb el desavantatge que tenen els professors universitaris amb un nombre considerable d'anys d'experiència docent i de gestió en comparació amb la resta de professorat, pel que fa a uns complements autonòmics determinats, concretament els complements docents i els complements de gestió.</p> <p>ACTUACIONS: El síndic rep la petició del professor i, per aquest motiu, exposa el fet tant al vicerector de Personal Acadèmic com al comissionat per a Planificació i Avaluació i l'informen que intentaran intercanviar un quinquenni vell per un de nou des de la mateixa UPC. El síndic trasllada aquesta informació al professor perquè en sigui coneixedor. Finalment, el síndic rep la comunicació per part del vicerector de Personal Acadèmic que el professor ja cobra quinquennis nous per quinquennis antics.</p>
<p>Ofici ENTRADA: 30/03/2007 SORTIDA: 30/03/2007</p> <p>1082- Verbal</p> <p style="text-align: right;">-</p>	<p>TEMA: El síndic de greuges planteja un cas d'ofici al vicerector..., relacionat amb l'aprovació de l'adhesió de la Universitat Politècnica de Catalunya al Pla de pensions d'ocupació de promoció conjunta dels treballadors de la Generalitat de Catalunya. Concretament li exposa si han pensat en el col·lectiu de persones actualment jubilades però que tenien relació contractual amb la UPC compreses entre el període 2004 i l'aprovació de l'adhesió de la UPC al Pla pels òrgans competents, ja que és el període a partir del qual es va acordar l'aportació al fons de pensions.</p> <p>ACTUACIONS: El síndic presenta el seu suggeriment al vicerector de Personal Acadèmic perquè hi reflexioni.</p>
<p>Professor ENTRADA: 02/04/2007 SORTIDA: 03/04/2007</p> <p>1083- Correu electrònic</p> <p style="text-align: right;">if</p>	<p>TEMA: És un professor del Departament... que es posa en contacte amb el síndic per demanar-li consell sobre un problema burocràtic que té amb l'Àrea de... de l'..., relacionat amb la presentació d'uns documents en idioma francès i italià, necessaris per complir els requisits de la convocatòria de sol·licitud de complements de recerca.</p> <p>ACTUACIONS: El síndic rep la petició del professor i l'informa que el tema que exposa no entra dins les competències del síndic de la UPC i que s'hauria d'adreçar al síndic de greuges de Catalunya.</p>

DADES	TEMA
Investigador ENTRADA: 10/04/2007 SORTIDA: 18/04/2007 1084- Verbal	if TEMA: És un investigador del Departament de... que té una beca FI i exposa al síndic que està en desacord amb la línia de treball que li fan seguir. ACTUACIONS: El síndic rep l'investigador, que li exposa la seva situació. Per aquest motiu, es reuneixen amb el vicerector de Recerca i Innovació i tots dos li aconsellen que continuï treballant, que aprovi les assignatures de la tesi i que posteriorment s'ho repensi i comprovi si a la UPC hi ha alguna persona que vulgui treballar en la línia que ell vol.
Estudiants ENTRADA: 10/04/2007 SORTIDA: 08/05/2007 1085- Correu electrònic	+ - TEMA: Són tres estudiants de... que estan cursant els estudis d'..., especialitat en... i exposen al síndic que l'assignatura..., amb codi..., no s'ha impartit de manera adient. Detallen una sèrie de fets i demanen al síndic que es valorin de manera objectiva i que es faci justícia. Sol·liciten: <ol style="list-style-type: none"> 1. Que se sancioni adequadament el professor... per les seves reiterades faltes al seu deure com a professional de l'ensenyament. 2. Que es reconegui l'aprovat que es mereixen segons les hores dedicades a l'assignatura i els coneixements adquirits. ACTUACIONS: El síndic rep la petició dels estudiants i un cop escoltats es posa en contacte amb el director del centre, el qual li comenta que ja està fent accions sobre les peticions dels estudiants. Per la seva banda, el síndic també exposa els fets al vicerector de Docència i Estudiantat i al cap del Servei de Gestió Acadèmica. Transcorreguts uns dies, el síndic parla novament amb el vicerector per interessar-se per l'evolució del cas i li respon que han demanat explicacions sobre el procés al director del centre i al del departament al qual pertany el professor. Finalment, el síndic rep un escrit del director en què li comunica que enviarà un informe al vicerector tal com li ha sol·licitat i que el rector enviarà un escrit al professor per agrair-li els serveis prestats a la universitat, i un altre escrit als estudiants en què els informarà de l'actuació duta a terme amb el professor i que, en relació amb el canvi de qualificació, no s'actuarà, ja que un tribunal addicional ja ha reafirmat les notes.
PAS ENTRADA: 18/04/2007 SORTIDA: 18/04/2007 1086- Correu electrònic	pa TEMA: És PAS que, arran d'un correu electrònic que ha rebut d'un investigador, en què comunica que ella i una altra persona no han volgut agafar un proposal que tenia com a data màxima de lliurament aquell mateix dia, vol posar de manifest al síndic la seva versió dels fets i indicar-li que en cap moment elles no es van negar a agafar la documentació, sinó que aquest investigador no la va deixar perquè volia la signatura al moment del... i del vicerector de... ACTUACIONS: El síndic rep la comunicació de la PAS i ho considera com a petició atesa.
Director ENTRADA: 20/04/2007 SORTIDA: 26/04/2007	TEMA: És director de... i es posa en contacte amb el síndic per transmetre-li la seva preocupació per la manca de seguiment dels seus titulats un cop acabats els estudis de grau. ACTUACIONS: El síndic rep la petició del director i tot seguit es posa en contacte amb la secretària del Consell Social, que l'informa que els consells socials de les universitats ja destinen

continua en la pàgina següent

DADES	TEMA
<p>1087- Correu electrònic +</p>	<p>recursos a l'Agència de la Qualitat Universitària perquè cada dos anys facin un estudi sobre l'evolució dels titulats universitaris que han finalitzat els estudis fa dos anys. Concretament a la nostra universitat el tema és gestionat pel cap del Gabinet Tècnic de Planificació, Avaluació i Estudis i que, per tant, s'hi posi en contacte. El síndic trasllada la informació anterior al director.</p>
<p>Investigadora ENTRADA: 02/05/2007 SORTIDA: 24/05/2007</p> <p>1088- Verbal if</p>	<p>TEMA: És investigadora del programa... i presenta un escrit al síndic de greuges en relació amb l'informe de seguiment de la quarta anualitat del contracte d'investigació... que ha estat desenvolupant a la UPC. Concretament demana al síndic:</p> <ol style="list-style-type: none"> 1. Que li doni suport per aconseguir un escrit signat pel vicerector de..., com a responsable institucional de la UPC, on aclareixi expressament que vol que es resolgui el malentès que ha portat el Ministeri d'Educació i Ciència a executar una resolució negativa sobre l'avaluació de l'informe de seguiment de la quarta anualitat del seu contracte laboral... 2. Que sol·liciti clarament que es faci, si fos necessari, una nova avaluació sobre la base dels mèrits científics i informes/cartes de referència de persones justos i sobretot adequats per dir alguna cosa sobre l'activitat professional que ella ha desenvolupat. <p>ACTUACIONS: El síndic rep la petició de la investigadora i tot seguit es posa en contacte amb el vicerector de Recerca i Innovació per tractar el cas. Transcorreguts uns dies, el síndic es posa novament en contacte amb el vicerector per assabentar-se de l'evolució i aquest li respon que és la investigadora, la que ha rebut la resolució i no el vicerector i, per tant, que ha de ser ella la que hi recorri. També l'informa que ha parlat amb una persona del Ministeri d'Educació i Ciència i li ha donat instruccions perquè faciliti tota la documentació que li demani la investigadora. Finalment, el síndic trasllada la informació anterior a la investigadora.</p>
<p>Investigador ENTRADA: 03/05/2007 SORTIDA: 24/05/2007</p>	<p>TEMA: És un professor del Departament de... i demana l'ajut del síndic per obtenir del vicerector de Recerca i Innovació una còpia de:</p> <ol style="list-style-type: none"> 1. L'informe de valoració que va afegir al seu informe de seguiment Ramón y Cajal del quart any. D'acord amb l'avaluació de l'informe pel NEP el vicerector de Recerca i Innovació demana expressament que no es renovi el contracte Ramón y Cajal. 2. Les referències de part dels doctors..... i..... que va afegir també a aquest informe. <p>Demana també expressament que faci les gestions necessàries perquè la Universitat recorri, en el termini legal que té per fer-ho, contra l'avaluació negativa del seu informe de seguiment Ramón y Cajal del quart any, i sol·liciti clarament que es faci, si fos necessari, una nova avaluació sobre la base dels mèrits científics i informes/cartes de referència de persones justos i sobretot adequats per dir alguna cosa sobre l'activitat professional que ha desenvolupat.</p> <p>ACTUACIONS: El síndic rep la petició de l'investigador i tot seguit es posa en contacte amb el vicerector de Recerca i Innovació per tractar el cas. Transcorreguts uns dies, l'investigador informa el síndic que ja ha rebut l'informe negatiu i el síndic li recomana que en lliuri una còpia al vicerector. El síndic es posa novament en contacte amb el vicerector per assabentar-se de l'evolució del cas i aquest li respon que és l'investigador el que ha rebut la resolució</p>

DADES	TEMA
1089- Verbal	- i no el vicerector i, per tant, que ha de ser ell el que hi recorri. També l'informa que ha parlat amb una persona del Ministeri d'Educació i Ciència i li ha donat instruccions perquè faciliti tota la documentació que li requereixi l'investigador. Finalment, el síndic trasllada la informació anterior a l'investigador.
Exestudiant ENTRADA: 03/05/2007 SORTIDA: 22/05/2007	TEMA: És un exestudiant de... (institució prèvia a la creació de la Universitat.....) que va cursar els estudis..., especialitat..., titulació adscrita a la UPC. Es posa en contacte amb el síndic per informar-lo que tant ell com desenes de companys i companyes van finalitzar els estudis als voltants de l'any 2000 i van sol·licitar l'expedició del títol corresponent, per la qual cosa van satisfer l'import de les taxes corresponents. A dia d'avui i després de fer les trucades corresponents any rere any, encara no han rebut el títol, motiu pel qual exposen la situació al síndic per si pot actuar respecte a això. ACTUACIONS: El síndic rep la petició de l'exestudiant i tot seguit es posa en contacte amb el cap del Servei de Gestió Acadèmica de la Universitat per exposar-li els fets i queda amb ell que el síndic li faciliti el correu de petició de l'exestudiant i que li comuniqui que ha enviat la seva petició al cap del Servei de Gestió Acadèmica, el qual es posarà en contacte amb ell directament per explicar-li els problemes que comporta l'expedició de títols que provenen de centres adscrits. Transcorreguts uns dies, el síndic rep la trucada que l'exestudiant ja ha rebut el seu títol.
1090- Verbal	+ TEMA: És un professor del Departament de... que es posa en contacte amb el síndic per demanar-li que l'ajudi a esbrinar si escau presentar formalment una queixa en relació amb la seva situació respecte del procediment extraordinari d'adaptació a la figura de professor col·laborador permanent. ACTUACIONS: El síndic rep la petició del professor i es posa en contacte amb el vicerector de Política Acadèmica per tractar el tema. Transcorregut un temps, el síndic demana al vicerector com evoluciona el cas i aquest li respon que el problema va finalitzar, ja que es va fer un concurs per a una plaça i el va guanyar aquest professor.
Professor ENTRADA: 03/05/2007 SORTIDA: 09/05/2007	+ TEMA: És PAS que va demanar un permís sense retribució i ara el... s'ha posat en contacte amb ell per alliberar la seva plaça de PAS funcionari en... Demana al síndic que verifiqui el procés. ACTUACIONS: El síndic rep la petició del PAS i li respon que no la pot admetre a tràmit, ja que la seva funció no és verificar un procés, sinó que actua quan es produeix un defecte i no abans que es produeixi.
1091- Correu electrònic	+ TEMA: És PAS de... i es posa en contacte amb el síndic perquè a la darrera nòmina del mes de febrer ha cobrat els endarreriments de l'aplicació del nou perfil del lloc de treball i per aquest motiu va demanar al... que li enviessin un certificat de retencions i ingressos a compte de l'impost sobre la renda de les persones físiques en què es desglossessin per anys els endarreriments cobrats, perquè pugui fer les declaracions de la renda complementàries per regularitzar la seva situació. Des del... li han respost que, segons un informe que van demanar a uns assessors fiscals, les retencions no estaran desglossades en els diferents anys, atès que el pagament es realitza en l'any que és exigible i, per tant, la retenció efectuada correspon al 2007 i no als anys anteriors.
PAS ENTRADA: 07/05/2007 SORTIDA: 07/05/2007	nat TEMA: És PAS de... i es posa en contacte amb el síndic perquè a la darrera nòmina del mes de febrer ha cobrat els endarreriments de l'aplicació del nou perfil del lloc de treball i per aquest motiu va demanar al... que li enviessin un certificat de retencions i ingressos a compte de l'impost sobre la renda de les persones físiques en què es desglossessin per anys els endarreriments cobrats, perquè pugui fer les declaracions de la renda complementàries per regularitzar la seva situació. Des del... li han respost que, segons un informe que van demanar a uns assessors fiscals, les retencions no estaran desglossades en els diferents anys, atès que el pagament es realitza en l'any que és exigible i, per tant, la retenció efectuada correspon al 2007 i no als anys anteriors.
1092- Correu electrònic	nat TEMA: És PAS de... i es posa en contacte amb el síndic perquè a la darrera nòmina del mes de febrer ha cobrat els endarreriments de l'aplicació del nou perfil del lloc de treball i per aquest motiu va demanar al... que li enviessin un certificat de retencions i ingressos a compte de l'impost sobre la renda de les persones físiques en què es desglossessin per anys els endarreriments cobrats, perquè pugui fer les declaracions de la renda complementàries per regularitzar la seva situació. Des del... li han respost que, segons un informe que van demanar a uns assessors fiscals, les retencions no estaran desglossades en els diferents anys, atès que el pagament es realitza en l'any que és exigible i, per tant, la retenció efectuada correspon al 2007 i no als anys anteriors.
PAS ENTRADA: 09/05/2007 SORTIDA: 15/05/2007	nat TEMA: És PAS de... i es posa en contacte amb el síndic perquè a la darrera nòmina del mes de febrer ha cobrat els endarreriments de l'aplicació del nou perfil del lloc de treball i per aquest motiu va demanar al... que li enviessin un certificat de retencions i ingressos a compte de l'impost sobre la renda de les persones físiques en què es desglossessin per anys els endarreriments cobrats, perquè pugui fer les declaracions de la renda complementàries per regularitzar la seva situació. Des del... li han respost que, segons un informe que van demanar a uns assessors fiscals, les retencions no estaran desglossades en els diferents anys, atès que el pagament es realitza en l'any que és exigible i, per tant, la retenció efectuada correspon al 2007 i no als anys anteriors.

continua en la pàgina següent

DADES	TEMA
1093- Correu electrònic	<p>ACTUACIONS: El síndic rep la consulta de la PAS i es posa en contacte amb el vicegerent de Desenvolupament Organitzatiu i de Personal per parlar-ne. Aquest l'adreça a la cap del Servei de Personal, que li diu que la responsable de la Unitat de Gestió Econòmica i de la Informació del Servei de Personal li facilitarà tota la informació que consideri necessària. Per tant, el síndic es reuneix amb ella i decideixen que s'envii novament als assessors en matèria d'IRPF el document amb les modificacions incorporades i que feien referència a l'antic reglament de l'IRPF, així com un peu de pàgina amb el nom dels assessors que han fet l'estudi per donar-hi més credibilitat. Un cop el síndic disposa d'aquest nou document modificat, el trameta a la PAS afectada i l'informa que l'aplicació és obligatòria.</p>
<p>Professores ENTRADA: 10/05/2007 SORTIDA: 04/12/2007</p> <p>1094- C 6/07- C 8/07</p>	<p>TEMA: Són professores d'anglès del Departament de... i es posen en contacte amb el síndic per exposar-li uns fets ocorreguts en relació amb l'ensenyament de l'idioma anglès a l'... i per demanar-li:</p> <ol style="list-style-type: none"> 1. Que faci una proposta de resolució de l'assumpte per tal de corregir la greu situació creada per la direcció de l'... en decidir externalitzar l'ensenyament de l'anglès en detriment de la docència impartida pel professorat universitari de la secció d'Anglès. 2. Que el síndic traslladi aquest greu problema al Claustre Universitari a través dels seus informes tot instant-lo que adopti les mesures adients i necessàries per evitar la davallada de la qualitat en el servei públic universitari i l'externalització de la docència reglada que correspon als departaments universitaris envers acadèmies privades, fet que suposa una clara degradació dels objectius que persegueix una universitat pública. <p>ACTUACIONS: El síndic rep la petició de les professores i, un cop estudiada, inicia un conjunt d'accions encaminades a tractar el cas amb diferents òrgans de govern de la Universitat. Realitza diverses reunions i gestions tant amb les mateixes persones afectades com amb el vicerector de Docència i Estudiantat, el director del centre i el cap del Servei de Gestió Acadèmica per buscar una solució. D'una d'aquestes reunions surt el compromís que el vicerector parlarà de l'assumpte amb el rector i que n'informarà posteriorment el síndic. Finalment, el síndic es reuneix amb el vicerector, que li diu que els estudiants que estaven matriculats a l'acadèmia faran un examen de nivell al centre Merit School, el cost del qual assumirà la Universitat, i als estudiants que el superin se'ls permetrà convalidar els crèdits corresponents. En aquesta mateixa reunió el vicerector també informa el síndic que, a iniciativa del centre, han desistit de fer el conveni. Per aquest motiu, el síndic redacta els comunicats 6/07 i 8/07, que envia a les persones adients. Les conclusions del comunicat 6/07 es transcriuen a continuació i, respecte del comunicat 8/07, el síndic fa una sèrie de reflexions sobre el domini d'una tercera llengua, sobre els centres docents i una tercera llengua i sobre les escoles d'idiomes amb convenis amb la UPC.</p>
<p>C 6/07</p> <p>2. CONCLUSIONS</p> <p>- La vostra petició del mes de maig va ser acceptada a tràmit, malgrat que no va ser escrita en el seu dia per fer-vos-ho saber. Us en demano disculpes.</p>	

continua en la pàgina següent

DADES	TEMA
<ul style="list-style-type: none"> - La signatura del conveni era una proposta feta per la direcció de..... i abandonada per la mateixa direcció el proppassat mes de juliol. - Un resum de les vostres queixes i peticions, així com d'aquesta resposta, figuraran a l'Informe del síndic de greuges al Consell Social i al Claustre General 2007. Com cada any, l'informe serà presentat pel síndic a aquests dos òrgans de govern. 	
<p>PAS ENTRADA: 21/05/2007 SORTIDA: 24/05/2007</p> <p>1095- Verbal</p>	<p>TEMA: És PAS... i es posa en contacte amb el síndic per exposar-li que no han perfilat el lloc de treball que ocupa i no en sap la raó. Va enviar un correu electrònic el dia 12 de març de 2007 a la cap del..., en què li comunicava aquesta situació, però a dia d'avui no n'ha rebut cap resposta. Per aquest motiu demana al síndic què hi pot fer.</p> <p>ACTUACIONS: El síndic atén la PAS i li pregunta si ha parlat d'aquesta situació amb el seu cap i ella li respon que no perquè no és personal de la UPC; malgrat això, el síndic li ho recomana. Seguidament, el síndic es posa en contacte amb la cap del Servei de Desenvolupament Organitzatiu per traslladar-li la informació anterior i li respon que aquesta persona està prestant serveis a en una plaça no catalogada, que han parlat amb el seu cap per analitzar les funcions que desenvolupa i que en el proper Consell de Govern es crearan les places amb el perfil corresponent, fet pel qual ja es regularitzarà la seva situació. Al cap de dos dies el síndic rep la trucada de la PAS per comunicar-li que ja l'estan perfilant.</p>
<p>Investigador ENTRADA: 21/05/2007 SORTIDA: 23/05/2007</p> <p>1096- Correu electrònic</p>	<p>TEMA: És professor del Departament de... i demana l'ajut del síndic per obtenir del vicerector de... una còpia del document acreditatiu del canvi de Departament realitzat per l'investigador... el 2004, des del Departament de... al Departament de..., signada pels directors de departament i el vicerector... en el seu dia,.....</p> <p>ACTUACIONS: El síndic rep la petició de l'investigador i tot seguit es posa en contacte amb el vicerector de Recerca i Innovació per indicar-li que l'investigador li ha demanat ajut per aconseguir, tal com ho va sol·licitar ja per escrit al vicerector amb data 4 de maig, una còpia del document acreditatiu del canvi de departament realitzat per l'investigador... el 2004, des del Departament de... al Departament de..., signada pels directors de departament i el vicerector... en el seu dia.</p>
<p>Professor ENTRADA: 22/05/2007 SORTIDA: 22/05/2007</p> <p>1097- Verbal</p>	<p>TEMA: És professor del Departament de... i es posa en contacte amb el síndic per exposar-li que ha rebut informació divergent sobre el seu futur al Departament i que, finalment, l'han assignat a fer la docència a l'... i que, un cop ha arribat allà, el cap de la secció ha quedat sorprès sobre la decisió presa. Demana consell al síndic sobre què pot fer respecte d'aquesta situació.</p> <p>ACTUACIONS: El síndic rep la consulta del professor i li aconsella que parli amb el cap de secció del seu departament perquè no són formes de procedir i s'ofereix, si vol, a parlar-ne personalment. El professor envia al síndic una còpia de l'escrit que ha tramès al director del Departament sobre el seu cas. Transcorregut un temps, el síndic rep una comunicació del secretari del Departament en què adjunta una còpia de l'acta en què es tracta, entre altres, el tema d'aquest professor.</p>

DADES	TEMA
<p>Professor ENTRADA: 24/05/2007 SORTIDA: 05/09/2007</p> <p>1098- C 2/07, C 3/07, C 4/07 +</p>	<p>TEMA: És professor del Departament... i es posa en contacte amb el síndic per exposar-li uns fets que considera molt greus i que s'han produït recentment en el si del seu departament, relacionats amb la convocatòria de places docents. Per aquest motiu demana la seva empara a fi i efecte de sol·licitar informació als òrgans competents i prendre mesures per tal que fets tan lamentables i reprovables no es tornin a produir ni a l'... ni enlloc més. També demana la seva empara per tal de poder reconduir d'una manera positiva i ràpida aquests greus afers, que han generat un profund neguit en el seu entorn laboral.</p> <p>ACTUACIONS: El síndic rep la petició del professor i un cop estudiada es posa en contacte amb el director del Departament, amb el vicerector de Personal Acadèmic i amb el vicegerent de Desenvolupament Organitzatiu i de Personal, amb els quals tracta el cas per informar-se sobre els fets descrits pel professor. El síndic envia el Comunicat 3/07 al director del Departament per demanar-li informació sobre una sèrie d'aspectes que li sol·licita el professor en el seu escrit. El síndic també envia inicialment el Comunicat 2/07 al professor, en què dona resposta a algunes de les seves peticions, l'informa que està en l'espera de rebre més informació del director del Departament i que, un cop estigui a la seva disposició, li permetrà donar-li resposta a la resta de peticions que li queden pendents de respondre. Transcorregut un temps, el síndic rep la resposta del director del Departament i redacta el Comunicat 4/07, en què dóna resposta a la resta de qüestions plantejades pel professor.</p>
<p>Professor ENTRADA: 25/05/2007 SORTIDA: 28/05/2007</p> <p>1099- Correu electrònic if</p>	<p>TEMA: És un professor del Departament de... que es posa en contacte amb el síndic perquè, arran de la presentació d'una petició seva al..., vol consultar al síndic si la lectura i acceptació del document que ha de registrar el personal del... és un comportament d'iniciativa pròpia o tenen ordres de llegir-se els documents que accepten.</p> <p>ACTUACIONS: El síndic rep la consulta del professor i tot seguit demana a l'Oficina de.... quin és el seu procediment d'actuació. El síndic rep la resposta del Servei i la trasllada al professor perquè en tingui coneixement.</p>
<p>Estudiant ENTRADA: 30/05/2007 SORTIDA: 30/05/2007</p> <p>1100- Verbal if</p>	<p>TEMA: És estudiant de la... i es posa en contacte amb el síndic per exposar-li que li han suspès una assignatura perquè, segons el seu punt de vista, un dels enunciats de la prova no estava ben definit. Per aquest motiu demana el consell del síndic sobre què hi pot fer.</p> <p>ACTUACIONS: El síndic rep l'estudiant i un cop li ha exposat el problema que va tenir amb l'enunciat, el síndic li aconsella que es posi en contacte amb el cap d'estudis.</p>
<p>Professor ENTRADA: 30/05/2007 SORTIDA: 11/10/2007</p>	<p>TEMA: És un professor del Departament..., amb docència assignada a l'..., que, com a conseqüència de l'acord pres en el Consell de Govern extraordinari de data 16 d'abril de 2007, del qual es podria derivar el trasllat de l'... al Campus del Besòs, demana al síndic que intervingui per tal que l'acord esmentat sigui reconsiderat o aplicat de manera que no perjudiqui l'Escola, ni la Universitat, ni la societat a la qual ens devem.</p>

continua en la pàgina següent

DADES	TEMA
<p>1101- I 4/07 Carta</p>	<p>ACTUACIONS: El síndic rep la petició descrita al tema, estudia el cas i comença les actuacions per donar-hi resposta. Entre altres gestions, el síndic es reuneix amb tres membres de l'organització del.... per assessorar-se sobre com actuen des d'aquesta institució quan se'ls demana actuació per part d'un col·lectiu que presenta oposició a una decisió adoptada de manera correcta. El síndic també es posa en contacte amb la cap de l'Assessoria Jurídica de la Universitat per sol·licitar-li un informe amb la resposta de la definició de dret d'empara. Aquesta consulta també la realitza al..... Un cop el síndic ha obtingut tota la informació necessària, redacta l'Informe 4/07, que adreça al rector, amb còpia al president del Consell Social i a la persona que va presentar la petició perquè en tinguin coneixement.</p>
<p>US DEMANO</p> <p>1. Que la UPC es mantingui informada sobre l'evolució del problema i les vies per fer front a les solucions corresponents. El coneixement de la realitat i la informació suficient són elements essencials per assegurar la complicitat i corresponsabilitat del nostre col·lectiu, ja que està afectat per la qüestió.</p> <p>2. Que l'aplicació, si escau, de l'acord sigui amb el màxim benefici de la societat a la qual ens devem, de la universitat que ens acull i de l'Escola en particular.</p>	
<p>Doctoranda ENTRADA: 30/05/2007 SORTIDA: 11/10/2007</p> <p>1102- I 4/07 Carta</p>	<p>TEMA: És una doctoranda del programa....., del Departament de... a l'... que, com a conseqüència de l'acord pres en el Consell de Govern extraordinari de data 16 d'abril de 2007, del qual es podria derivar el trasllat de l'... al Campus del Besòs, demana al síndic que intervingui per tal que l'acord esmentat sigui reconsiderat o aplicat de manera que no perjudiqui l'Escola, ni la Universitat, ni la societat a la qual ens devem.</p> <p>ACTUACIONS: El síndic rep la petició descrita al tema i realitza les mateixes actuacions que queden descrites en el cas núm. 1101.</p>
<p>Doctorand ENTRADA: 30/05/2007 SORTIDA: 11/10/2007</p> <p>1103- I 4/07 Carta</p>	<p>TEMA: És un doctorand del programa de... en..., del Departament de.... a l'... que, com a conseqüència de l'acord pres en el Consell de Govern extraordinari de data 16 d'abril de 2007, del qual es podria derivar el trasllat de l'... al Campus del Besòs, demana al síndic que intervingui per tal que l'acord esmentat sigui reconsiderat o aplicat de manera que no perjudiqui l'Escola, ni la Universitat, ni la societat a la qual ens devem.</p> <p>ACTUACIONS: El síndic rep la petició descrita al tema i realitza les mateixes actuacions que queden descrites en el cas núm. 1101.</p>
<p>Doctoranda ENTRADA: 30/05/2007 SORTIDA: 11/10/2007</p> <p>1104- I 4/07 Carta</p>	<p>TEMA: És una doctoranda del programa....., del Departament de... a l'... que, com a conseqüència de l'acord pres en el Consell de Govern extraordinari de data 16 d'abril de 2007, del qual es podria derivar el trasllat de l'... al Campus del Besòs, demana al síndic que intervingui per tal que l'acord esmentat sigui reconsiderat o aplicat de manera que no perjudiqui l'Escola, ni la Universitat, ni la societat a la qual ens devem.</p> <p>ACTUACIONS: El síndic rep la petició descrita al tema i realitza les mateixes actuacions que queden descrites en el cas núm. 1101.</p>

DADES	TEMA
<p>Professora ENTRADA: 30/05/2007 SORTIDA: 11/10/2007</p> <p>1105- I 4/07 Carta</p>	<p>TEMA: És professora del Departament de..., amb docència assignada a l'... que, com a conseqüència de l'acord pres en el Consell de Govern extraordinari de data 16 d'abril de 2007, del qual es podria derivar el trasllat de l'... al Campus del Besòs, demana al síndic que intervingui per tal que l'acord esmentat sigui reconsiderat o aplicat de manera que no perjudiqui l'Escola, ni la Universitat, ni la societat a la qual ens devem.</p> <p>ACTUACIONS: El síndic rep la petició descrita al tema i realitza les mateixes actuacions que queden descrites en el cas núm. 1101.</p>
<p>PAS ENTRADA: 30/05/2007 SORTIDA: 11/10/2007</p> <p>1106- I 4/07 Carta</p>	<p>TEMA: És PAS de l'... que, com a conseqüència de l'acord pres en el Consell de Govern extraordinari de data 16 d'abril de 2007, del qual es podria derivar el trasllat de l'... al Campus del Besòs, demana al síndic que intervingui per tal que l'acord esmentat sigui reconsiderat o aplicat de manera que no perjudiqui l'Escola, ni la Universitat, ni la societat a la qual ens devem.</p> <p>ACTUACIONS: El síndic rep la petició descrita al tema i realitza les mateixes actuacions que queden descrites en el cas núm. 1101.</p>
<p>PAS ENTRADA: 30/05/2007 SORTIDA: 11/10/2007</p> <p>1107- I 4/07 Carta</p>	<p>TEMA: És PAS de l'... que, com a conseqüència de l'acord pres en el Consell de Govern extraordinari de data 16 d'abril de 2007, del qual es podria derivar el trasllat de l'... al Campus del Besòs, demana al síndic que intervingui per tal que l'acord esmentat sigui reconsiderat o aplicat de manera que no perjudiqui l'Escola, ni la Universitat, ni la societat a la qual ens devem.</p> <p>ACTUACIONS: El síndic rep la petició descrita al tema i realitza les mateixes actuacions que queden descrites en el cas núm. 1101.</p>
<p>Professor ENTRADA: 30/05/2007 SORTIDA: 11/10/2007</p> <p>1108- I 4/07 Carta</p>	<p>TEMA: És un professor del Departament de..., amb docència assignada a l'... que, com a conseqüència de l'acord pres en el Consell de Govern extraordinari de data 16 d'abril de 2007, del qual es podria derivar el trasllat de l'... al Campus del Besòs, demana al síndic que intervingui per tal que l'acord esmentat sigui reconsiderat o aplicat de manera que no perjudiqui l'Escola, ni la Universitat, ni la societat a la qual ens devem.</p> <p>ACTUACIONS: El síndic rep la petició descrita al tema i realitza les mateixes actuacions que queden descrites en el cas núm. 1101.</p>
<p>PAS ENTRADA: 30/05/2007 SORTIDA: 11/10/2007</p> <p>1109- I 4/07 Carta</p>	<p>TEMA: És PAS de l'... que, com a conseqüència de l'acord pres en el Consell de Govern extraordinari de data 16 d'abril de 2007, del qual es podria derivar el trasllat de l'... al Campus del Besòs, demana al síndic que intervingui per tal que l'acord esmentat sigui reconsiderat o aplicat de manera que no perjudiqui l'Escola, ni la Universitat, ni la societat a la qual ens devem.</p> <p>ACTUACIONS: El síndic rep la petició descrita al tema i realitza les mateixes actuacions que queden descrites en el cas núm. 1101.</p>

DADES	TEMA
<p>Professor ENTRADA: 30/05/2007 SORTIDA: 11/10/2007</p> <p>1110- I 4/07 Carta</p>	<p>TEMA: És un professor del Departament..., amb docència assignada a l'... que, com a conseqüència de l'acord pres en el Consell de Govern extraordinari de data 16 d'abril de 2007, del qual es podria derivar el trasllat de l'... al Campus del Besòs, demana al síndic que intervingui per tal que l'acord esmentat sigui reconsiderat o aplicat de manera que no perjudiqui l'Escola, ni la Universitat, ni la societat a la qual ens devem.</p> <p>ACTUACIONS: El síndic rep la petició descrita al tema i realitza les mateixes actuacions que queden descrites en el cas núm. 1101.</p>
<p>Professora ENTRADA: 30/05/2007 SORTIDA: 11/10/2007</p> <p>1111- I 4/07 Carta</p>	<p>TEMA: És una professora del Departament de..., amb docència assignada a l'... que, com a conseqüència de l'acord pres en el Consell de Govern extraordinari de data 16 d'abril de 2007, del qual es podria derivar el trasllat de l'... al Campus del Besòs, demana al síndic que intervingui per tal que l'acord esmentat sigui reconsiderat o aplicat de manera que no perjudiqui l'Escola, ni la Universitat, ni la societat a la qual ens devem.</p> <p>ACTUACIONS: El síndic rep la petició descrita al tema i realitza les mateixes actuacions que queden descrites en el cas núm. 1101.</p>
<p>Professora ENTRADA: 30/05/2007 SORTIDA: 11/10/2007</p> <p>1112- I 4/07 Carta</p>	<p>TEMA: És una professora del Departament de..., amb docència assignada a l'... que, com a conseqüència de l'acord pres en el Consell de Govern extraordinari de data 16 d'abril de 2007, del qual es podria derivar el trasllat de l'... al Campus del Besòs, demana al síndic que intervingui per tal que l'acord esmentat sigui reconsiderat o aplicat de manera que no perjudiqui l'Escola, ni la Universitat, ni la societat a la qual ens devem.</p> <p>ACTUACIONS: El síndic rep la petició descrita al tema i realitza les mateixes actuacions que queden descrites en el cas núm. 1101.</p>
<p>Professor ENTRADA: 30/05/2007 SORTIDA: 11/10/2007</p> <p>1113- I 4/07 Carta</p>	<p>TEMA: És un professor del Departament de..., amb docència assignada a l'... que, com a conseqüència de l'acord pres en el Consell de Govern extraordinari de data 16 d'abril de 2007, del qual es podria derivar el trasllat de l'... al Campus del Besòs, demana al síndic que intervingui per tal que l'acord esmentat sigui reconsiderat o aplicat de manera que no perjudiqui l'Escola, ni la Universitat, ni la societat a la qual ens devem.</p> <p>ACTUACIONS: El síndic rep la petició descrita al tema i realitza les mateixes actuacions que queden descrites en el cas núm. 1101.</p>
<p>Professor ENTRADA: 30/05/2007 SORTIDA: 11/10/2007</p> <p>1114- I 4/07 Carta</p>	<p>TEMA: És un professor del Departament de..., amb docència assignada a l'... que, com a conseqüència de l'acord pres en el Consell de Govern extraordinari de data 16 d'abril de 2007, del qual es podria derivar el trasllat de l'... al Campus del Besòs, demana al síndic que intervingui per tal que l'acord esmentat sigui reconsiderat o aplicat de manera que no perjudiqui l'Escola, ni la Universitat, ni la societat a la qual ens devem.</p> <p>ACTUACIONS: El síndic rep la petició descrita al tema i realitza les mateixes actuacions que queden descrites en el cas núm. 1101.</p>

DADES	TEMA
<p>Doctoranda ENTRADA: 30/05/2007 SORTIDA: 11/10/2007</p> <p>1115- I 4/07 Carta</p>	<p>TEMA: És una doctoranda del programa..., del Departament de... a l'... que, com a conseqüència de l'acord pres en el Consell de Govern extraordinari de data 16 d'abril de 2007, del qual es podria derivar el trasllat de l'... al Campus del Besòs, demana al síndic que intervingui per tal que l'acord esmentat sigui reconsiderat o aplicat de manera que no perjudiqui l'Escola, ni la Universitat, ni la societat a la qual ens devem.</p> <p>ACTUACIONS: El síndic rep la petició descrita al tema i realitza les mateixes actuacions que queden descrites en el cas núm. 1101.</p>
<p>Professor ENTRADA: 30/05/2007 SORTIDA: 11/10/2007</p> <p>1116- I 4/07 Carta</p>	<p>TEMA: És un professor del Departament..., amb docència assignada a l'... que, com a conseqüència de l'acord pres en el Consell de Govern extraordinari de data 16 d'abril de 2007, del qual es podria derivar el trasllat de l'... al Campus del Besòs, demana al síndic que intervingui per tal que l'acord esmentat sigui reconsiderat o aplicat de manera que no perjudiqui l'Escola, ni la Universitat, ni la societat a la qual ens devem.</p> <p>ACTUACIONS: El síndic rep la petició descrita al tema i realitza les mateixes actuacions que queden descrites en el cas núm. 1101.</p>
<p>Estudiant ENTRADA: 30/05/2007 SORTIDA: 11/10/2007</p> <p>1117- I 4/07 Carta</p>	<p>TEMA: És estudiant de l'... que, com a conseqüència de l'acord pres en el Consell de Govern extraordinari de data 16 d'abril de 2007, del qual es podria derivar el trasllat de l'... al Campus del Besòs, demana al síndic que intervingui per tal que l'acord esmentat sigui reconsiderat o aplicat de manera que no perjudiqui l'Escola, ni la Universitat, ni la societat a la qual ens devem.</p> <p>ACTUACIONS: El síndic rep la petició descrita al tema i realitza les mateixes actuacions que queden descrites en el cas núm. 1101.</p>
<p>Professora ENTRADA: 30/05/2007 SORTIDA: 11/10/2007</p> <p>1118- I 4/07 Carta</p>	<p>TEMA: És una professora del Departament..., amb docència assignada a l'... que, com a conseqüència de l'acord pres en el Consell de Govern extraordinari de data 16 d'abril de 2007, del qual es podria derivar el trasllat de l'... al Campus del Besòs, demana al síndic que intervingui per tal que l'acord esmentat sigui reconsiderat o aplicat de manera que no perjudiqui l'Escola, ni la Universitat, ni la societat a la qual ens devem.</p> <p>ACTUACIONS: El síndic rep la petició descrita al tema i realitza les mateixes actuacions que queden descrites en el cas núm. 1101.</p>
<p>Professor ENTRADA: 30/05/2007 SORTIDA: 11/10/2007</p> <p>1119- I 4/07 Carta</p>	<p>TEMA: És un professor del Departament..., amb docència assignada a l'... que, com a conseqüència de l'acord pres en el Consell de Govern extraordinari de data 16 d'abril de 2007, del qual es podria derivar el trasllat de l'... al Campus del Besòs, demana al síndic que intervingui per tal que l'acord esmentat sigui reconsiderat o aplicat de manera que no perjudiqui l'Escola, ni la Universitat, ni la societat a la qual ens devem.</p> <p>ACTUACIONS: El síndic rep la petició descrita al tema i realitza les mateixes actuacions que queden descrites en el cas núm. 1101.</p>

DADES	TEMA
<p>Professor ENTRADA: 30/05/2007 SORTIDA: 11/10/2007</p> <p>1120- I 4/07 Carta</p>	<p>TEMA: És un professor del Departament de..., amb docència assignada a l'... que, com a conseqüència de l'acord pres en el Consell de Govern extraordinari de data 16 d'abril de 2007, del qual es podria derivar el trasllat de l'... al Campus del Besòs, demana al síndic que intervingui per tal que l'acord esmentat sigui reconsiderat o aplicat de manera que no perjudiqui l'Escola, ni la Universitat, ni la societat a la qual ens devem.</p> <p>ACTUACIONS: El síndic rep la petició descrita al tema i realitza les mateixes actuacions que queden descrites en el cas núm. 1101.</p>
<p>Professor ENTRADA: 30/05/2007 SORTIDA: 11/10/2007</p> <p>1121- I 4/07 Carta</p>	<p>TEMA: És un professor del Departament..., amb docència assignada a l'... que, com a conseqüència de l'acord pres en el Consell de Govern extraordinari de data 16 d'abril de 2007, del qual es podria derivar el trasllat de l'... al Campus del Besòs, demana al síndic que intervingui per tal que l'acord esmentat sigui reconsiderat o aplicat de manera que no perjudiqui l'Escola, ni la Universitat, ni la societat a la qual ens devem.</p> <p>ACTUACIONS: El síndic rep la petició descrita al tema i realitza les mateixes actuacions que queden descrites en el cas núm. 1101.</p>
<p>Professor ENTRADA: 30/05/2007 SORTIDA: 11/10/2007</p> <p>1122- I 4/07 Carta</p>	<p>TEMA: És un professor del Departament de..., amb docència assignada a l'... que, com a conseqüència de l'acord pres en el Consell de Govern extraordinari de data 16 d'abril de 2007, del qual es podria derivar el trasllat de l'... al Campus del Besòs, demana al síndic que intervingui per tal que l'acord esmentat sigui reconsiderat o aplicat de manera que no perjudiqui l'Escola, ni la Universitat, ni la societat a la qual ens devem.</p> <p>ACTUACIONS: El síndic rep la petició descrita al tema i realitza les mateixes actuacions que queden descrites en el cas núm. 1101.</p>
<p>Professor ENTRADA: 30/05/2007 SORTIDA: 11/10/2007</p> <p>1123- I 4/07 Carta</p>	<p>TEMA: És un professor del Departament..., amb docència assignada a l'... que, com a conseqüència de l'acord pres en el Consell de Govern extraordinari de data 16 d'abril de 2007, del qual es podria derivar el trasllat de l'... al Campus del Besòs, demana al síndic que intervingui per tal que l'acord esmentat sigui reconsiderat o aplicat de manera que no perjudiqui l'Escola, ni la Universitat, ni la societat a la qual ens devem.</p> <p>ACTUACIONS: El síndic rep la petició descrita al tema i realitza les mateixes actuacions que queden descrites en el cas núm. 1101.</p>
<p>Professora ENTRADA: 30/05/2007 SORTIDA: 11/10/2007</p> <p>1124- I 4/07 Carta</p>	<p>TEMA: És una professora del Departament..., amb docència assignada a l'... que, com a conseqüència de l'acord pres en el Consell de Govern extraordinari de data 16 d'abril de 2007, del qual es podria derivar el trasllat de l'... al Campus del Besòs, demana al síndic que intervingui per tal que l'acord esmentat sigui reconsiderat o aplicat de manera que no perjudiqui l'Escola, ni la Universitat, ni la societat a la qual ens devem.</p> <p>ACTUACIONS: El síndic rep la petició descrita al tema i realitza les mateixes actuacions que queden descrites en el cas núm. 1101.</p>

DADES	TEMA
<p>Professor ENTRADA: 30/05/2007 SORTIDA: 11/10/2007</p> <p>1125- I 4/07 Carta -</p>	<p>TEMA: És un professor del Departament..., amb docència assignada a l'... que, com a conseqüència de l'acord pres en el Consell de Govern extraordinari de data 16 d'abril de 2007, del qual es podria derivar el trasllat de l'... al Campus del Besòs, demana al síndic que intervingui per tal que l'acord esmentat sigui reconsiderat o aplicat de manera que no perjudiqui l'Escola, ni la Universitat, ni la societat a la qual ens devem.</p> <p>ACTUACIONS: El síndic rep la petició descrita al tema i realitza les mateixes actuacions que queden descrites en el cas núm. 1101.</p>
<p>Professor ENTRADA: 30/05/2007 SORTIDA: 11/10/2007</p> <p>1126- I 4/07 Carta -</p>	<p>TEMA: És un professor del Departament de..., amb docència assignada a l'... que, com a conseqüència de l'acord pres en el Consell de Govern extraordinari de data 16 d'abril de 2007, del qual es podria derivar el trasllat de l'... al Campus del Besòs, demana al síndic que intervingui per tal que l'acord esmentat sigui reconsiderat o aplicat de manera que no perjudiqui l'Escola, ni la Universitat, ni la societat a la qual ens devem.</p> <p>ACTUACIONS: El síndic rep la petició descrita al tema i realitza les mateixes actuacions que queden descrites en el cas núm. 1101.</p>
<p>Professor ENTRADA: 30/05/2007 SORTIDA: 11/10/2007</p> <p>1127- I 4/07 Carta -</p>	<p>TEMA: És un professor del Departament..., amb docència assignada a l'... que, com a conseqüència de l'acord pres en el Consell de Govern extraordinari de data 16 d'abril de 2007, del qual es podria derivar el trasllat de l'... al Campus del Besòs, demana al síndic que intervingui per tal que l'acord esmentat sigui reconsiderat o aplicat de manera que no perjudiqui l'Escola, ni la Universitat, ni la societat a la qual ens devem.</p> <p>ACTUACIONS: El síndic rep la petició descrita al tema i realitza les mateixes actuacions que queden descrites en el cas núm. 1101.</p>
<p>Professora ENTRADA: 30/05/2007 SORTIDA: 11/10/2007</p> <p>1128- I 4/07 Carta -</p>	<p>TEMA: És una professora del Departament..., amb docència assignada a l'... que, com a conseqüència de l'acord pres en el Consell de Govern extraordinari de data 16 d'abril de 2007, del qual es podria derivar el trasllat de l'... al Campus del Besòs, demana al síndic que intervingui per tal que l'acord esmentat sigui reconsiderat o aplicat de manera que no perjudiqui l'Escola, ni la Universitat, ni la societat a la qual ens devem.</p> <p>ACTUACIONS: El síndic rep la petició descrita al tema i realitza les mateixes actuacions que queden descrites en el cas núm. 1101.</p>
<p>Professor ENTRADA: 30/05/2007 SORTIDA: 11/10/2007</p> <p>1129- I 4/07 Carta -</p>	<p>TEMA: És un professor del Departament de..., amb docència assignada a l'... que, com a conseqüència de l'acord pres en el Consell de Govern extraordinari de data 16 d'abril de 2007, del qual es podria derivar el trasllat de l'... al Campus del Besòs, demana al síndic que intervingui per tal que l'acord esmentat sigui reconsiderat o aplicat de manera que no perjudiqui l'Escola, ni la Universitat, ni la societat a la qual ens devem.</p> <p>ACTUACIONS: El síndic rep la petició descrita al tema i realitza les mateixes actuacions que queden descrites en el cas núm. 1101.</p>

DADES	TEMA
<p>Professora ENTRADA: 30/05/2007 SORTIDA: 11/10/2007</p> <p>1130- I 4/07 Carta</p>	<p>TEMA: És una professora del Departament de..., amb docència assignada a l'... que, com a conseqüència de l'acord pres en el Consell de Govern extraordinari de data 16 d'abril de 2007, del qual es podria derivar el trasllat de l'... al Campus del Besòs, demana al síndic que intervingui per tal que l'acord esmentat sigui reconsiderat o aplicat de manera que no perjudiqui l'Escola, ni la Universitat, ni la societat a la qual ens devem.</p> <p>ACTUACIONS: El síndic rep la petició descrita al tema i realitza les mateixes actuacions que queden descrites en el cas núm. 1101.</p>
<p>Doctorand ENTRADA: 30/05/2007 SORTIDA: 11/10/2007</p> <p>1131- I 4/07 Carta</p>	<p>TEMA: És un doctorand del programa..., del Departament... de l'... que, com a conseqüència de l'acord pres en el Consell de Govern extraordinari de data 16 d'abril de 2007, del qual es podria derivar el trasllat de l'... al Campus del Besòs, demana al síndic que intervingui per tal que l'acord esmentat sigui reconsiderat o aplicat de manera que no perjudiqui l'Escola, ni la Universitat, ni la societat a la qual ens devem.</p> <p>ACTUACIONS: El síndic rep la petició descrita al tema i realitza les mateixes actuacions que queden descrites en el cas núm. 1101.</p>
<p>Professor ENTRADA: 30/05/2007 SORTIDA: 11/10/2007</p> <p>1132- I 4/07 Carta</p>	<p>TEMA: És un professor del Departament..., amb docència assignada a l'... que, com a conseqüència de l'acord pres en el Consell de Govern extraordinari de data 16 d'abril de 2007, del qual es podria derivar el trasllat de l'... al Campus del Besòs, demana al síndic que intervingui per tal que l'acord esmentat sigui reconsiderat o aplicat de manera que no perjudiqui l'Escola, ni la Universitat, ni la societat a la qual ens devem.</p> <p>ACTUACIONS: El síndic rep la petició descrita al tema i realitza les mateixes actuacions que queden descrites en el cas núm. 1101.</p>
<p>Doctorand ENTRADA: 30/05/2007 SORTIDA: 11/10/2007</p> <p>1133- I 4/07 Carta</p>	<p>TEMA: És un doctorand del programa de... en..., del Departament de... a l'... que, com a conseqüència de l'acord pres en el Consell de Govern extraordinari de data 16 d'abril de 2007, del qual es podria derivar el trasllat de l'... al Campus del Besòs, demana al síndic que intervingui per tal que l'acord esmentat sigui reconsiderat o aplicat de manera que no perjudiqui l'Escola, ni la Universitat, ni la societat a la qual ens devem.</p> <p>ACTUACIONS: El síndic rep la petició descrita al tema i realitza les mateixes actuacions que queden descrites en el cas núm. 1101.</p>
<p>Professor ENTRADA: 30/05/2007 SORTIDA: 11/10/2007</p> <p>1134- I 4/07 Carta</p>	<p>TEMA: És un professor del Departament..., amb docència assignada a l'... que, com a conseqüència de l'acord pres en el Consell de Govern extraordinari de data 16 d'abril de 2007, del qual es podria derivar el trasllat de l'... al Campus del Besòs, demana al síndic que intervingui per tal que l'acord esmentat sigui reconsiderat o aplicat de manera que no perjudiqui l'Escola, ni la Universitat, ni la societat a la qual ens devem.</p> <p>ACTUACIONS: El síndic rep la petició descrita al tema i realitza les mateixes actuacions que queden descrites en el cas núm. 1101.</p>

DADES	TEMA
<p>Doctorand ENTRADA: 30/05/2007 SORTIDA: 11/10/2007</p> <p>1135- I 4/07 Carta -</p>	<p>TEMA: És un doctorand del programa de..., del Departament... a l'... que, com a conseqüència de l'acord pres en el Consell de Govern extraordinari de data 16 d'abril de 2007, del qual es podria derivar el trasllat de l'... al Campus del Besòs, demana al síndic que intervingui per tal que l'acord esmentat sigui reconsiderat o aplicat de manera que no perjudiqui l'Escola, ni la Universitat, ni la societat a la qual ens devem.</p> <p>ACTUACIONS: El síndic rep la petició descrita al tema i realitza les mateixes actuacions que queden descrites en el cas núm. 1101.</p>
<p>PAS ENTRADA: 30/05/2007 SORTIDA: 11/10/2007</p> <p>1136- I 4/07 Carta -</p>	<p>TEMA: És PAS del Departament... a l'... que, com a conseqüència de l'acord pres en el Consell de Govern extraordinari de data 16 d'abril de 2007, del qual es podria derivar el trasllat de l'... al Campus del Besòs, demana al síndic que intervingui per tal que l'acord esmentat sigui reconsiderat o aplicat de manera que no perjudiqui l'Escola, ni la Universitat, ni la societat a la qual ens devem.</p> <p>ACTUACIONS: El síndic rep la petició descrita al tema i realitza les mateixes actuacions que queden descrites en el cas núm. 1101.</p>
<p>PAS ENTRADA: 30/05/2007 SORTIDA: 11/10/2007</p> <p>1137- I 4/07 Carta -</p>	<p>TEMA: És PAS del Departament... a l'... que, com a conseqüència de l'acord pres en el Consell de Govern extraordinari de data 16 d'abril de 2007, del qual es podria derivar el trasllat de l'... al Campus del Besòs, demana al síndic que intervingui per tal que l'acord esmentat sigui reconsiderat o aplicat de manera que no perjudiqui l'Escola, ni la Universitat, ni la societat a la qual ens devem.</p> <p>ACTUACIONS: El síndic rep la petició descrita al tema i realitza les mateixes actuacions que queden descrites en el cas núm. 1101.</p>
<p>PAS ENTRADA: 30/05/2007 SORTIDA: 11/10/2007</p> <p>1138- I 4/07 Carta -</p>	<p>TEMA: És PAS del Departament... a l'... que, com a conseqüència de l'acord pres en el Consell de Govern extraordinari de data 16 d'abril de 2007, del qual es podria derivar el trasllat de l'... al Campus del Besòs, demana al síndic que intervingui per tal que l'acord esmentat sigui reconsiderat o aplicat de manera que no perjudiqui l'Escola, ni la Universitat, ni la societat a la qual ens devem.</p> <p>ACTUACIONS: El síndic rep la petició descrita al tema i realitza les mateixes actuacions que queden descrites en el cas núm. 1101.</p>
<p>PAS ENTRADA: 30/05/2007 SORTIDA: 11/10/2007</p> <p>1139- I 4/07 Carta -</p>	<p>TEMA: És PAS del Departament... a l'... que, com a conseqüència de l'acord pres en el Consell de Govern extraordinari de data 16 d'abril de 2007, del qual es podria derivar el trasllat de l'... al Campus del Besòs, demana al síndic que intervingui per tal que l'acord esmentat sigui reconsiderat o aplicat de manera que no perjudiqui l'Escola, ni la Universitat, ni la societat a la qual ens devem.</p> <p>ACTUACIONS: El síndic rep la petició descrita al tema i realitza les mateixes actuacions que queden descrites en el cas núm. 1101.</p>

DADES	TEMA
<p>Professor ENTRADA: 30/05/2007 SORTIDA: 11/10/2007</p> <p>1140- I 4/07 Carta</p>	<p>TEMA: És un professor del Departament..., amb docència assignada a l'... que, com a conseqüència de l'acord pres en el Consell de Govern extraordinari de data 16 d'abril de 2007, del qual es podria derivar el trasllat de l'... al Campus del Besòs, demana al síndic que intervingui per tal que l'acord esmentat sigui reconsiderat o aplicat de manera que no perjudiqui l'Escola, ni la Universitat, ni la societat a la qual ens devem.</p> <p>ACTUACIONS: El síndic rep la petició descrita al tema i realitza les mateixes actuacions que queden descrites en el cas núm. 1101.</p>
<p>Professora ENTRADA: 30/05/2007 SORTIDA: 11/10/2007</p> <p>1141- I 4/07 Carta</p>	<p>TEMA: És una professora del Departament..., amb docència assignada a l'... que, com a conseqüència de l'acord pres en el Consell de Govern extraordinari de data 16 d'abril de 2007, del qual es podria derivar el trasllat de l'... al Campus del Besòs, demana al síndic que intervingui per tal que l'acord esmentat sigui reconsiderat o aplicat de manera que no perjudiqui l'Escola, ni la Universitat, ni la societat a la qual ens devem.</p> <p>ACTUACIONS: El síndic rep la petició descrita al tema i realitza les mateixes actuacions que queden descrites en el cas núm. 1101.</p>
<p>PAS ENTRADA: 30/05/2007 SORTIDA: 11/10/2007</p> <p>1142- I 4/07 Carta</p>	<p>TEMA: És PAS de l'... que, com a conseqüència de l'acord pres en el Consell de Govern extraordinari de data 16 d'abril de 2007, del qual es podria derivar el trasllat de l'... al Campus del Besòs, demana al síndic que intervingui per tal que l'acord esmentat sigui reconsiderat o aplicat de manera que no perjudiqui l'Escola, ni la Universitat, ni la societat a la qual ens devem.</p> <p>ACTUACIONS: El síndic rep la petició descrita al tema i realitza les mateixes actuacions que queden descrites en el cas núm. 1101.</p>
<p>Professora ENTRADA: 30/05/2007 SORTIDA: 11/10/2007</p> <p>1143- I 4/07 Carta</p>	<p>TEMA: És una professora del Departament..., amb docència assignada a l'... que, com a conseqüència de l'acord pres en el Consell de Govern extraordinari de data 16 d'abril de 2007, del qual es podria derivar el trasllat de l'... al Campus del Besòs, demana al síndic que intervingui per tal que l'acord esmentat sigui reconsiderat o aplicat de manera que no perjudiqui l'escola, ni la Universitat, ni la societat a la qual ens devem.</p> <p>ACTUACIONS: El síndic rep la petició descrita al tema i realitza les mateixes actuacions que queden descrites en el cas núm. 1101.</p>
<p>Professora ENTRADA: 30/05/2007 SORTIDA: 11/10/2007</p> <p>1144- I 4/07 Carta</p>	<p>TEMA: És una professora del Departament..., amb docència assignada a l'... que, com a conseqüència de l'acord pres en el Consell de Govern extraordinari de data 16 d'abril de 2007, del qual es podria derivar el trasllat de l'... al Campus del Besòs, demana al síndic que intervingui per tal que l'acord esmentat sigui reconsiderat o aplicat de manera que no perjudiqui l'Escola, ni la Universitat, ni la societat a la qual ens devem.</p> <p>ACTUACIONS: El síndic rep la petició descrita al tema i realitza les mateixes actuacions que queden descrites en el cas núm. 1101.</p>

DADES	TEMA
Estudiant ENTRADA: 30/05/2007 SORTIDA: 11/10/2007 1145- I 4/07 Carta	TEMA: És estudiant de l'... que, com a conseqüència de l'acord pres en el Consell de Govern extraordinari de data 16 d'abril de 2007, del qual es podria derivar el trasllat de l'... al Campus del Besòs, demana al síndic que intervingui per tal que l'acord esmentat sigui reconsiderat o aplicat de manera que no perjudiqui l'Escola, ni la Universitat, ni la societat a la qual ens devem. ACTUACIONS: El síndic rep la petició descrita al tema i realitza les mateixes actuacions que queden descrites en el cas núm. 1101.
Professor ENTRADA: 30/05/2007 SORTIDA: 11/10/2007 1146- I 4/07 Carta	TEMA: És un professor del Departament de..., amb docència assignada a l'... que, com a conseqüència de l'acord pres en el Consell de Govern extraordinari de data 16 d'abril de 2007, del qual es podria derivar el trasllat de l'... al Campus del Besòs, demana al síndic que intervingui per tal que l'acord esmentat sigui reconsiderat o aplicat de manera que no perjudiqui l'Escola, ni la Universitat, ni la societat a la qual ens devem. ACTUACIONS: El síndic rep la petició descrita al tema i realitza les mateixes actuacions que queden descrites en el cas núm. 1101.
Professor ENTRADA: 30/05/2007 SORTIDA: 11/10/2007 1147- I 4/07 Carta	TEMA: És un professor del Departament..., amb docència assignada a l'... que, com a conseqüència de l'acord pres en el Consell de Govern extraordinari de data 16 d'abril de 2007, del qual es podria derivar el trasllat de l'... al Campus del Besòs, demana al síndic que intervingui per tal que l'acord esmentat sigui reconsiderat o aplicat de manera que no perjudiqui l'Escola, ni la Universitat, ni la societat a la qual ens devem. ACTUACIONS: El síndic rep la petició descrita al tema i realitza les mateixes actuacions que queden descrites en el cas núm. 1101.
Estudiant ENTRADA: 30/05/2007 SORTIDA: 11/10/2007 1148- I 4/07 Carta	TEMA: És estudiant de l'... que, com a conseqüència de l'acord pres en el Consell de Govern extraordinari de data 16 d'abril de 2007, del qual es podria derivar el trasllat de l'... al Campus del Besòs, demana al síndic que intervingui per tal que l'acord esmentat sigui reconsiderat o aplicat de manera que no perjudiqui l'Escola, ni la Universitat, ni la societat a la qual ens devem. ACTUACIONS: El síndic rep la petició descrita al tema i realitza les mateixes actuacions que queden descrites en el cas núm. 1101.
Doctoranda ENTRADA: 30/05/2007 SORTIDA: 11/10/2007 1149- I 4/07 Carta	TEMA: És una doctoranda del programa de... en..., del Departament de... a l'... que, com a conseqüència de l'acord pres en el Consell de Govern extraordinari de data 16 d'abril de 2007, del qual es podria derivar el trasllat de l'... al Campus del Besòs, demana al síndic que intervingui per tal que l'acord esmentat sigui reconsiderat o aplicat de manera que no perjudiqui l'Escola, ni la Universitat, ni la societat a la qual ens devem. ACTUACIONS: El síndic rep la petició descrita al tema i realitza les mateixes actuacions que queden descrites en el cas núm. 1101.

DADES	TEMA
Estudiant ENTRADA: 30/05/2007 SORTIDA: 11/10/2007 1150- I 4/07 Carta	TEMA: És estudiant de l'... que, com a conseqüència de l'acord pres en el Consell de Govern extraordinari de data 16 d'abril de 2007, del qual es podria derivar el trasllat de l'... al Campus del Besòs, demana al síndic que intervingui per tal que l'acord esmentat sigui reconsiderat o aplicat de manera que no perjudiqui l'Escola, ni la Universitat, ni la societat a la qual ens devem. ACTUACIONS: El síndic rep la petició descrita al tema i realitza les mateixes actuacions que queden descrites en el cas núm. 1101.
Professora ENTRADA: 30/05/2007 SORTIDA: 11/10/2007 1151- I 4/07 Carta	TEMA: És una professora del Departament..., amb docència assignada a l'... que, com a conseqüència de l'acord pres en el Consell de Govern extraordinari de data 16 d'abril de 2007, del qual es podria derivar el trasllat de l'... al Campus del Besòs, demana al síndic que intervingui per tal que l'acord esmentat sigui reconsiderat o aplicat de manera que no perjudiqui l'Escola, ni la Universitat, ni la societat a la qual ens devem. ACTUACIONS: El síndic rep la petició descrita al tema i realitza les mateixes actuacions que queden descrites en el cas núm. 1101.
Professora ENTRADA: 30/05/2007 SORTIDA: 11/10/2007 1152- I 4/07 Carta	TEMA: És una professora del Departament..., amb docència assignada a l'... que, com a conseqüència de l'acord pres en el Consell de Govern extraordinari de data 16 d'abril de 2007, del qual es podria derivar el trasllat de l'... al Campus del Besòs, demana al síndic que intervingui per tal que l'acord esmentat sigui reconsiderat o aplicat de manera que no perjudiqui l'Escola, ni la Universitat, ni la societat a la qual ens devem. ACTUACIONS: El síndic rep la petició descrita al tema i realitza les mateixes actuacions que queden descrites en el cas núm. 1101.
Professor ENTRADA: 30/05/2007 SORTIDA: 11/10/2007 1153- I 4/07 Carta	TEMA: És un professor del Departament..., amb docència assignada a l'... que, com a conseqüència de l'acord pres en el Consell de Govern extraordinari de data 16 d'abril de 2007, del qual es podria derivar el trasllat de l'... al Campus del Besòs, demana al síndic que intervingui per tal que l'acord esmentat sigui reconsiderat o aplicat de manera que no perjudiqui l'Escola, ni la Universitat, ni la societat a la qual ens devem. ACTUACIONS: El síndic rep la petició descrita al tema i realitza les mateixes actuacions que queden descrites en el cas núm. 1101.
Estudianta ENTRADA: 30/05/2007 SORTIDA: 11/10/2007 1154- I 4/07 Carta	TEMA: És estudianta de l'... que, com a conseqüència de l'acord pres en el Consell de Govern extraordinari de data 16 d'abril de 2007, del qual es podria derivar el trasllat de l'... al Campus del Besòs, demana al síndic que intervingui per tal que l'acord esmentat sigui reconsiderat o aplicat de manera que no perjudiqui l'Escola, ni la Universitat, ni la societat a la qual ens devem. ACTUACIONS: El síndic rep la petició descrita al tema i realitza les mateixes actuacions que queden descrites en el cas núm. 1101.

DADES	TEMA
PAS ENTRADA: 30/05/2007 SORTIDA: 11/10/2007 1155- I 4/07 Carta	TEMA: És PAS del Departament de... a l'... que, com a conseqüència de l'acord pres en el Consell de Govern extraordinari de data 16 d'abril de 2007, del qual es podria derivar el trasllat de l'... al Campus del Besòs, demana al síndic que intervingui per tal que l'acord esmentat sigui reconsiderat o aplicat de manera que no perjudiqui l'Escola, ni la Universitat, ni la societat a la qual ens devem. ACTUACIONS: El síndic rep la petició descrita al tema i realitza les mateixes actuacions que queden descrites en el cas núm. 1101.
Estudianta ENTRADA: 30/05/2007 SORTIDA: 11/10/2007 1156- I 4/07 Carta	TEMA: És estudianta de l'... que, com a conseqüència de l'acord pres en el Consell de Govern extraordinari de data 16 d'abril de 2007, del qual es podria derivar el trasllat de l'... al Campus del Besòs, demana al síndic que intervingui per tal que l'acord esmentat sigui reconsiderat o aplicat de manera que no perjudiqui l'Escola, ni la Universitat, ni la societat a la qual ens devem. ACTUACIONS: El síndic rep la petició descrita al tema i realitza les mateixes actuacions que queden descrites en el cas núm. 1101.
Professora ENTRADA: 30/05/2007 SORTIDA: 11/10/2007 1157- I 4/07 Carta	TEMA: És una professora del Departament de..., amb docència assignada a l'... que, com a conseqüència de l'acord pres en el Consell de Govern extraordinari de data 16 d'abril de 2007, del qual es podria derivar el trasllat de l'... al Campus del Besòs, demana al síndic que intervingui per tal que l'acord esmentat sigui reconsiderat o aplicat de manera que no perjudiqui l'Escola, ni la Universitat, ni la societat a la qual ens devem. ACTUACIONS: El síndic rep la petició descrita al tema i realitza les mateixes actuacions que queden descrites en el cas núm. 1101.
Estudiant ENTRADA: 30/05/2007 SORTIDA: 11/10/2007 1158- I 4/07 Carta	TEMA: És estudiant de l'... que, com a conseqüència de l'acord pres en el Consell de Govern extraordinari de data 16 d'abril de 2007, del qual es podria derivar el trasllat de l'... al Campus del Besòs, demana al síndic que intervingui per tal que l'acord esmentat sigui reconsiderat o aplicat de manera que no perjudiqui l'Escola, ni la Universitat, ni la societat a la qual ens devem. ACTUACIONS: El síndic rep la petició descrita al tema i realitza les mateixes actuacions que queden descrites en el cas núm. 1101.
Professora ENTRADA: 30/05/2007 SORTIDA: 11/10/2007 1159- I 4/07 Carta	TEMA: És una professora del Departament..., amb docència assignada a l'... que, com a conseqüència de l'acord pres en el Consell de Govern extraordinari de data 16 d'abril de 2007, del qual es podria derivar el trasllat de l'... al Campus del Besòs, demana al síndic que intervingui per tal que l'acord esmentat sigui reconsiderat o aplicat de manera que no perjudiqui l'Escola, ni la Universitat, ni la societat a la qual ens devem. ACTUACIONS: El síndic rep la petició descrita al tema i realitza les mateixes actuacions que queden descrites en el cas núm. 1101.

DADES	TEMA
Estudiant ENTRADA: 30/05/2007 SORTIDA: 11/10/2007 1160- I 4/07 Carta	TEMA: És estudiant de l'... que, com a conseqüència de l'acord pres en el Consell de Govern extraordinari de data 16 d'abril de 2007, del qual es podria derivar el trasllat de l'... al Campus del Besòs, demana al síndic que intervingui per tal que l'acord esmentat sigui reconsiderat o aplicat de manera que no perjudiqui l'Escola, ni la Universitat, ni la societat a la qual ens devem. ACTUACIONS: El síndic rep la petició descrita al tema i realitza les mateixes actuacions que queden descrites en el cas núm. 1101.
Professora ENTRADA: 30/05/2007 SORTIDA: 11/10/2007 1161- I 4/07 Carta	TEMA: És una professora del Departament..., amb docència assignada a l'... que, com a conseqüència de l'acord pres en el Consell de Govern extraordinari de data 16 d'abril de 2007, del qual es podria derivar el trasllat de l'... al Campus del Besòs, demana al síndic que intervingui per tal que l'acord esmentat sigui reconsiderat o aplicat de manera que no perjudiqui l'Escola, ni la Universitat, ni la societat a la qual ens devem. ACTUACIONS: El síndic rep la petició descrita al tema i realitza les mateixes actuacions que queden descrites en el cas núm. 1101.
Estudiant ENTRADA: 30/05/2007 SORTIDA: 11/10/2007 1162- I 4/07 Carta	TEMA: És estudiant de l'... que, com a conseqüència de l'acord pres en el Consell de Govern extraordinari de data 16 d'abril de 2007, del qual es podria derivar el trasllat de l'... al Campus del Besòs, demana al síndic que intervingui per tal que l'acord esmentat sigui reconsiderat o aplicat de manera que no perjudiqui l'Escola, ni la Universitat, ni la societat a la qual ens devem. ACTUACIONS: El síndic rep la petició descrita al tema i realitza les mateixes actuacions que queden descrites en el cas núm. 1101.
Professora ENTRADA: 30/05/2007 SORTIDA: 11/10/2007 1163- I 4/07 Carta	TEMA: És una professora del Departament..., amb docència assignada a l'... que, com a conseqüència de l'acord pres en el Consell de Govern extraordinari de data 16 d'abril de 2007, del qual es podria derivar el trasllat de l'... al Campus del Besòs, demana al síndic que intervingui per tal que l'acord esmentat sigui reconsiderat o aplicat de manera que no perjudiqui l'Escola, ni la Universitat, ni la societat a la qual ens devem. ACTUACIONS: El síndic rep la petició descrita al tema i realitza les mateixes actuacions que queden descrites en el cas núm. 1101.
Estudiant ENTRADA: 30/05/2007 SORTIDA: 11/10/2007 1164- I 4/07 Carta	TEMA: És estudiant de l'... que, com a conseqüència de l'acord pres en el Consell de Govern extraordinari de data 16 d'abril de 2007, del qual es podria derivar el trasllat de l'... al Campus del Besòs, demana al síndic que intervingui per tal que l'acord esmentat sigui reconsiderat o aplicat de manera que no perjudiqui l'Escola, ni la Universitat, ni la societat a la qual ens devem. ACTUACIONS: El síndic rep la petició descrita al tema i realitza les mateixes actuacions que queden descrites en el cas núm. 1101.

DADES	TEMA
<p>Professor ENTRADA: 30/05/2007 SORTIDA: 11/10/2007</p> <p>1165- I 4/07 Carta</p>	<p>TEMA: És un professor del Departament de..., amb docència assignada a l'... que, com a conseqüència de l'acord pres en el Consell de Govern extraordinari de data 16 d'abril de 2007, del qual es podria derivar el trasllat de l'... al Campus del Besòs, demana al síndic que intervingui per tal que l'acord esmentat sigui reconsiderat o aplicat de manera que no perjudiqui l'Escola, ni la Universitat, ni la societat a la qual ens devem.</p> <p>ACTUACIONS: El síndic rep la petició descrita al tema i realitza les mateixes actuacions que queden descrites en el cas núm. 1101.</p>
<p>Estudiant ENTRADA: 30/05/2007 SORTIDA: 11/10/2007</p> <p>1166- I 4/07 Carta</p>	<p>TEMA: És estudiant de l'... que, com a conseqüència de l'acord pres en el Consell de Govern extraordinari de data 16 d'abril de 2007, del qual es podria derivar el trasllat de l'... al Campus del Besòs, demana al síndic que intervingui per tal que l'acord esmentat sigui reconsiderat o aplicat de manera que no perjudiqui l'Escola, ni la Universitat, ni la societat a la qual ens devem.</p> <p>ACTUACIONS: El síndic rep la petició descrita al tema i realitza les mateixes actuacions que queden descrites en el cas núm. 1101.</p>
<p>Professor ENTRADA: 30/05/2007 SORTIDA: 11/10/2007</p> <p>1167- I 4/07 Carta</p>	<p>TEMA: És un professor del Departament..., amb docència assignada a l'... que, com a conseqüència de l'acord pres en el Consell de Govern extraordinari de data 16 d'abril de 2007, del qual es podria derivar el trasllat de l'... al Campus del Besòs, demana al síndic que intervingui per tal que l'acord esmentat sigui reconsiderat o aplicat de manera que no perjudiqui l'Escola, ni la Universitat, ni la societat a la qual ens devem.</p> <p>ACTUACIONS: El síndic rep la petició descrita al tema i realitza les mateixes actuacions que queden descrites en el cas núm. 1101.</p>
<p>Estudiant ENTRADA: 30/05/2007 SORTIDA: 11/10/2007</p> <p>1168- I 4/07 Carta</p>	<p>TEMA: És estudiant de l'... que, com a conseqüència de l'acord pres en el Consell de Govern extraordinari de data 16 d'abril de 2007, del qual es podria derivar el trasllat de l'... al Campus del Besòs, demana al síndic que intervingui per tal que l'acord esmentat sigui reconsiderat o aplicat de manera que no perjudiqui l'Escola, ni la Universitat, ni la societat a la qual ens devem.</p> <p>ACTUACIONS: El síndic rep la petició descrita al tema i realitza les mateixes actuacions que queden descrites en el cas núm. 1101.</p>
<p>Estudianta ENTRADA: 30/05/2007 SORTIDA: 11/10/2007</p> <p>1169- I 4/07 Carta</p>	<p>TEMA: És estudianta de l'... que, com a conseqüència de l'acord pres en el Consell de Govern extraordinari de data 16 d'abril de 2007, del qual es podria derivar el trasllat de l'... al Campus del Besòs, demana al síndic que intervingui per tal que l'acord esmentat sigui reconsiderat o aplicat de manera que no perjudiqui l'Escola, ni la Universitat, ni la societat a la qual ens devem.</p> <p>ACTUACIONS: El síndic rep la petició descrita al tema i realitza les mateixes actuacions que queden descrites en el cas núm. 1101.</p>

DADES	TEMA
Estudiant ENTRADA: 30/05/2007 SORTIDA: 11/10/2007 1170- I 4/07 Carta	TEMA: És estudiant de l'... que, com a conseqüència de l'acord pres en el Consell de Govern extraordinari de data 16 d'abril de 2007, del qual es podria derivar el trasllat de l'... al Campus del Besòs, demana al síndic que intervingui per tal que l'acord esmentat sigui reconsiderat o aplicat de manera que no perjudiqui l'Escola, ni la Universitat, ni la societat a la qual ens devem. ACTUACIONS: El síndic rep la petició descrita al tema i realitza les mateixes actuacions que queden descrites en el cas núm. 1101.
Estudiant ENTRADA: 30/05/2007 SORTIDA: 11/10/2007 1171- I 4/07 Carta	TEMA: És estudiant de l'... que, com a conseqüència de l'acord pres en el Consell de Govern extraordinari de data 16 d'abril de 2007, del qual es podria derivar el trasllat de l'... al Campus del Besòs, demana al síndic que intervingui per tal que l'acord esmentat sigui reconsiderat o aplicat de manera que no perjudiqui l'Escola, ni la Universitat, ni la societat a la qual ens devem. ACTUACIONS: El síndic rep la petició descrita al tema i realitza les mateixes actuacions que queden descrites en el cas núm. 1101.
Estudiant ENTRADA: 30/05/2007 SORTIDA: 11/10/2007 1172- I 4/07 Carta	TEMA: És estudiant de l'... que, com a conseqüència de l'acord pres en el Consell de Govern extraordinari de data 16 d'abril de 2007, del qual es podria derivar el trasllat de l'... al Campus del Besòs, demana al síndic que intervingui per tal que l'acord esmentat sigui reconsiderat o aplicat de manera que no perjudiqui l'Escola, ni la Universitat, ni la societat a la qual ens devem. ACTUACIONS: El síndic rep la petició descrita al tema i realitza les mateixes actuacions que queden descrites en el cas núm. 1101.
Estudiant ENTRADA: 30/05/2007 SORTIDA: 11/10/2007 1173- I 4/07 Carta	TEMA: És estudiant de l'... que, com a conseqüència de l'acord pres en el Consell de Govern extraordinari de data 16 d'abril de 2007, del qual es podria derivar el trasllat de l'... al Campus del Besòs, demana al síndic que intervingui per tal que l'acord esmentat sigui reconsiderat o aplicat de manera que no perjudiqui l'Escola, ni la Universitat, ni la societat a la qual ens devem. ACTUACIONS: El síndic rep la petició descrita al tema i realitza les mateixes actuacions que queden descrites en el cas núm. 1101.
Estudiant ENTRADA: 30/05/2007 SORTIDA: 11/10/2007 1174- I 4/07 Carta	TEMA: És estudiant de l'... que, com a conseqüència de l'acord pres en el Consell de Govern extraordinari de data 16 d'abril de 2007, del qual es podria derivar el trasllat de l'... al Campus del Besòs, demana al síndic que intervingui per tal que l'acord esmentat sigui reconsiderat o aplicat de manera que no perjudiqui l'Escola, ni la Universitat, ni la societat a la qual ens devem. ACTUACIONS: El síndic rep la petició descrita al tema i realitza les mateixes actuacions que queden descrites en el cas núm. 1101.

DADES	TEMA
Estudiant ENTRADA: 30/05/2007 SORTIDA: 11/10/2007 1175- I 4/07 Carta	TEMA: És estudiant de l'... que, com a conseqüència de l'acord pres en el Consell de Govern extraordinari de data 16 d'abril de 2007, del qual es podria derivar el trasllat de l'... al Campus del Besòs, demana al síndic que intervingui per tal que l'acord esmentat sigui reconsiderat o aplicat de manera que no perjudiqui l'Escola, ni la Universitat, ni la societat a la qual ens devem. ACTUACIONS: El síndic rep la petició descrita al tema i realitza les mateixes actuacions que queden descrites en el cas núm. 1101.
Estudianta ENTRADA: 30/05/2007 SORTIDA: 11/10/2007 1176- I 4/07 Carta	TEMA: És estudianta de l'... que, com a conseqüència de l'acord pres en el Consell de Govern extraordinari de data 16 d'abril de 2007, del qual es podria derivar el trasllat de l'... al Campus del Besòs, demana al síndic que intervingui per tal que l'acord esmentat sigui reconsiderat o aplicat de manera que no perjudiqui l'Escola, ni la Universitat, ni la societat a la qual ens devem. ACTUACIONS: El síndic rep la petició descrita al tema i realitza les mateixes actuacions que queden descrites en el cas núm. 1101.
Estudiant ENTRADA: 30/05/2007 SORTIDA: 11/10/2007 1177- I 4/07 Carta	TEMA: És estudiant de l'... que, com a conseqüència de l'acord pres en el Consell de Govern extraordinari de data 16 d'abril de 2007, del qual es podria derivar el trasllat de l'... al Campus del Besòs, demana al síndic que intervingui per tal que l'acord esmentat sigui reconsiderat o aplicat de manera que no perjudiqui l'Escola, ni la Universitat, ni la societat a la qual ens devem. ACTUACIONS: El síndic rep la petició descrita al tema i realitza les mateixes actuacions que queden descrites en el cas núm. 1101.
Estudiant ENTRADA: 30/05/2007 SORTIDA: 11/10/2007 1178- I 4/07 Carta	TEMA: És estudiant de l'... que, com a conseqüència de l'acord pres en el Consell de Govern extraordinari de data 16 d'abril de 2007, del qual es podria derivar el trasllat de l'... al Campus del Besòs, demana al síndic que intervingui per tal que l'acord esmentat sigui reconsiderat o aplicat de manera que no perjudiqui l'Escola, ni la Universitat, ni la societat a la qual ens devem. ACTUACIONS: El síndic rep la petició descrita al tema i realitza les mateixes actuacions que queden descrites en el cas núm. 1101.
Estudiant ENTRADA: 30/05/2007 SORTIDA: 11/10/2007 1179- I 4/07 Carta	TEMA: És estudiant de l'... que, com a conseqüència de l'acord pres en el Consell de Govern extraordinari de data 16 d'abril de 2007, del qual es podria derivar el trasllat de l'... al Campus del Besòs, demana al síndic que intervingui per tal que l'acord esmentat sigui reconsiderat o aplicat de manera que no perjudiqui l'Escola, ni la Universitat, ni la societat a la qual ens devem. ACTUACIONS: El síndic rep la petició descrita al tema i realitza les mateixes actuacions que queden descrites en el cas núm. 1101.

DADES	TEMA
Estudiant ENTRADA: 30/05/2007 SORTIDA: 11/10/2007 1180- I 4/07 Carta	TEMA: És estudiant de l'... que, com a conseqüència de l'acord pres en el Consell de Govern extraordinari de data 16 d'abril de 2007, del qual es podria derivar el trasllat de l'... al Campus del Besòs, demana al síndic que intervingui per tal que l'acord esmentat sigui reconsiderat o aplicat de manera que no perjudiqui l'Escola, ni la Universitat, ni la societat a la qual ens devem. ACTUACIONS: El síndic rep la petició descrita al tema i realitza les mateixes actuacions que queden descrites en el cas núm. 1101.
Estudiant ENTRADA: 30/05/2007 SORTIDA: 11/10/2007 1181- I 4/07 Carta	TEMA: És estudiant de l'... que, com a conseqüència de l'acord pres en el Consell de Govern extraordinari de data 16 d'abril de 2007, del qual es podria derivar el trasllat de l'... al Campus del Besòs, demana al síndic que intervingui per tal que l'acord esmentat sigui reconsiderat o aplicat de manera que no perjudiqui l'Escola, ni la Universitat, ni la societat a la qual ens devem. ACTUACIONS: El síndic rep la petició descrita al tema i realitza les mateixes actuacions que queden descrites en el cas núm. 1101.
Estudiant ENTRADA: 30/05/2007 SORTIDA: 11/10/2007 1182- I 4/07 Carta	TEMA: És estudiant de l'... que, com a conseqüència de l'acord pres en el Consell de Govern extraordinari de data 16 d'abril de 2007, del qual es podria derivar el trasllat de l'... al Campus del Besòs, demana al síndic que intervingui per tal que l'acord esmentat sigui reconsiderat o aplicat de manera que no perjudiqui l'Escola, ni la Universitat, ni la societat a la qual ens devem. ACTUACIONS: El síndic rep la petició descrita al tema i realitza les mateixes actuacions que queden descrites en el cas núm. 1101.
Estudiant ENTRADA: 30/05/2007 SORTIDA: 11/10/2007 1183- I 4/07 Carta	TEMA: És estudiant de l'... que, com a conseqüència de l'acord pres en el Consell de Govern extraordinari de data 16 d'abril de 2007, del qual es podria derivar el trasllat de l'... al Campus del Besòs, demana al síndic que intervingui per tal que l'acord esmentat sigui reconsiderat o aplicat de manera que no perjudiqui l'Escola, ni la Universitat, ni la societat a la qual ens devem. ACTUACIONS: El síndic rep la petició descrita al tema i realitza les mateixes actuacions que queden descrites en el cas núm. 1101.
Estudiant ENTRADA: 30/05/2007 SORTIDA: 11/10/2007 1184- I 4/07 Carta	TEMA: És estudiant de l'... que, com a conseqüència de l'acord pres en el Consell de Govern extraordinari de data 16 d'abril de 2007, del qual es podria derivar el trasllat de l'... al Campus del Besòs, demana al síndic que intervingui per tal que l'acord esmentat sigui reconsiderat o aplicat de manera que no perjudiqui l'Escola, ni la Universitat, ni la societat a la qual ens devem. ACTUACIONS: El síndic rep la petició descrita al tema i realitza les mateixes actuacions que queden descrites en el cas núm. 1101.

DADES	TEMA
Estudiant ENTRADA: 30/05/2007 SORTIDA: 11/10/2007 1185- I 4/07 Carta	TEMA: És estudiant de l'... que, com a conseqüència de l'acord pres en el Consell de Govern extraordinari de data 16 d'abril de 2007, del qual es podria derivar el trasllat de l'... al Campus del Besòs, demana al síndic que intervingui per tal que l'acord esmentat sigui reconsiderat o aplicat de manera que no perjudiqui l'Escola, ni la Universitat, ni la societat a la qual ens devem. ACTUACIONS: El síndic rep la petició descrita al tema i realitza les mateixes actuacions que queden descrites en el cas núm. 1101.
Estudianta ENTRADA: 30/05/2007 SORTIDA: 11/10/2007 1186- I 4/07 Carta	TEMA: És estudianta de l'... que, com a conseqüència de l'acord pres en el Consell de Govern extraordinari de data 16 d'abril de 2007, del qual es podria derivar el trasllat de l'... al Campus del Besòs, demana al síndic que intervingui per tal que l'acord esmentat sigui reconsiderat o aplicat de manera que no perjudiqui l'Escola, ni la Universitat, ni la societat a la qual ens devem. ACTUACIONS: El síndic rep la petició descrita al tema i realitza les mateixes actuacions que queden descrites en el cas núm. 1101.
Estudiant ENTRADA: 30/05/2007 SORTIDA: 11/10/2007 1187- I 4/07 Carta	TEMA: És estudiant de l'... que, com a conseqüència de l'acord pres en el Consell de Govern extraordinari de data 16 d'abril de 2007, del qual es podria derivar el trasllat de l'... al Campus del Besòs, demana al síndic que intervingui per tal que l'acord esmentat sigui reconsiderat o aplicat de manera que no perjudiqui l'Escola, ni la Universitat, ni la societat a la qual ens devem. ACTUACIONS: El síndic rep la petició descrita al tema i realitza les mateixes actuacions que queden descrites en el cas núm. 1101.
Estudiant ENTRADA: 30/05/2007 SORTIDA: 11/10/2007 1188- I 4/07 Carta	TEMA: És estudiant de l'... que, com a conseqüència de l'acord pres en el Consell de Govern extraordinari de data 16 d'abril de 2007, del qual es podria derivar el trasllat de l'... al Campus del Besòs, demana al síndic que intervingui per tal que l'acord esmentat sigui reconsiderat o aplicat de manera que no perjudiqui l'Escola, ni la Universitat, ni la societat a la qual ens devem. ACTUACIONS: El síndic rep la petició descrita al tema i realitza les mateixes actuacions que queden descrites en el cas núm. 1101.
Estudiant ENTRADA: 30/05/2007 SORTIDA: 11/10/2007 1189- I 4/07 Carta	TEMA: És estudiant de l'... que, com a conseqüència de l'acord pres en el Consell de Govern extraordinari de data 16 d'abril de 2007, del qual es podria derivar el trasllat de l'... al Campus del Besòs, demana al síndic que intervingui per tal que l'acord esmentat sigui reconsiderat o aplicat de manera que no perjudiqui l'Escola, ni la Universitat, ni la societat a la qual ens devem. ACTUACIONS: El síndic rep la petició descrita al tema i realitza les mateixes actuacions que queden descrites en el cas núm. 1101.

DADES	TEMA
Estudianta ENTRADA: 30/05/2007 SORTIDA: 11/10/2007 1190- I 4/07 Carta	TEMA: És estudianta de l'... que, com a conseqüència de l'acord pres en el Consell de Govern extraordinari de data 16 d'abril de 2007, del qual es podria derivar el trasllat de l'... al Campus del Besòs, demana al síndic que intervingui per tal que l'acord esmentat sigui reconsiderat o aplicat de manera que no perjudiqui l'Escola, ni la Universitat, ni la societat a la qual ens devem. ACTUACIONS: El síndic rep la petició descrita al tema i realitza les mateixes actuacions que queden descrites en el cas núm. 1101.
Estudianta ENTRADA: 30/05/2007 SORTIDA: 11/10/2007 1191- I 4/07 Carta	TEMA: És estudianta de l'... que, com a conseqüència de l'acord pres en el Consell de Govern extraordinari de data 16 d'abril de 2007, del qual es podria derivar el trasllat de l'... al Campus del Besòs, demana al síndic que intervingui per tal que l'acord esmentat sigui reconsiderat o aplicat de manera que no perjudiqui l'Escola, ni la Universitat, ni la societat a la qual ens devem. ACTUACIONS: El síndic rep la petició descrita al tema i realitza les mateixes actuacions que queden descrites en el cas núm. 1101.
Estudianta ENTRADA: 30/05/2007 SORTIDA: 11/10/2007 1192- I 4/07 Carta	TEMA: És estudianta de l'... que, com a conseqüència de l'acord pres en el Consell de Govern extraordinari de data 16 d'abril de 2007, del qual es podria derivar el trasllat de l'... al Campus del Besòs, demana al síndic que intervingui per tal que l'acord esmentat sigui reconsiderat o aplicat de manera que no perjudiqui l'Escola, ni la Universitat, ni la societat a la qual ens devem. ACTUACIONS: El síndic rep la petició descrita al tema i realitza les mateixes actuacions que queden descrites en el cas núm. 1101.
Estudiant ENTRADA: 30/05/2007 SORTIDA: 11/10/2007 1193- I 4/07 Carta	TEMA: És estudiant de l'... que, com a conseqüència de l'acord pres en el Consell de Govern extraordinari de data 16 d'abril de 2007, del qual es podria derivar el trasllat de l'... al Campus del Besòs, demana al síndic que intervingui per tal que l'acord esmentat sigui reconsiderat o aplicat de manera que no perjudiqui l'Escola, ni la Universitat, ni la societat a la qual ens devem. ACTUACIONS: El síndic rep la petició descrita al tema i realitza les mateixes actuacions que queden descrites en el cas núm. 1101.
Estudiant ENTRADA: 30/05/2007 SORTIDA: 11/10/2007 1194- I 4/07 Carta	TEMA: És estudiant de l'... que, com a conseqüència de l'acord pres en el Consell de Govern extraordinari de data 16 d'abril de 2007, del qual es podria derivar el trasllat de l'... al Campus del Besòs, demana al síndic que intervingui per tal que l'acord esmentat sigui reconsiderat o aplicat de manera que no perjudiqui l'Escola, ni la Universitat, ni la societat a la qual ens devem. ACTUACIONS: El síndic rep la petició descrita al tema i realitza les mateixes actuacions que queden descrites en el cas núm. 1101.

DADES	TEMA
Estudiant ENTRADA: 30/05/2007 SORTIDA: 11/10/2007 1195- I 4/07 Carta	TEMA: És estudiant de l'... que, com a conseqüència de l'acord pres en el Consell de Govern extraordinari de data 16 d'abril de 2007, del qual es podria derivar el trasllat de l'... al Campus del Besòs, demana al síndic que intervingui per tal que l'acord esmentat sigui reconsiderat o aplicat de manera que no perjudiqui l'Escola, ni la Universitat, ni la societat a la qual ens devem. ACTUACIONS: El síndic rep la petició descrita al tema i realitza les mateixes actuacions que queden descrites en el cas núm. 1101.
Estudiant ENTRADA: 30/05/2007 SORTIDA: 11/10/2007 1196- I 4/07 Carta	TEMA: És estudiant de l'... que, com a conseqüència de l'acord pres en el Consell de Govern extraordinari de data 16 d'abril de 2007, del qual es podria derivar el trasllat de l'... al Campus del Besòs, demana al síndic que intervingui per tal que l'acord esmentat sigui reconsiderat o aplicat de manera que no perjudiqui l'Escola, ni la Universitat, ni la societat a la qual ens devem. ACTUACIONS: El síndic rep la petició descrita al tema i realitza les mateixes actuacions que queden descrites en el cas núm. 1101.
Estudiant ENTRADA: 30/05/2007 SORTIDA: 11/10/2007 1197- I 4/07 Carta	TEMA: És estudiant de l'... que, com a conseqüència de l'acord pres en el Consell de Govern extraordinari de data 16 d'abril de 2007, del qual es podria derivar el trasllat de l'... al Campus del Besòs, demana al síndic que intervingui per tal que l'acord esmentat sigui reconsiderat o aplicat de manera que no perjudiqui l'Escola, ni la Universitat, ni la societat a la qual ens devem. ACTUACIONS: El síndic rep la petició descrita al tema i realitza les mateixes actuacions que queden descrites en el cas núm. 1101.
Estudiant ENTRADA: 30/05/2007 SORTIDA: 11/10/2007 1198- I 4/07 Carta	TEMA: És estudiant de l'... que, com a conseqüència de l'acord pres en el Consell de Govern extraordinari de data 16 d'abril de 2007, del qual es podria derivar el trasllat de l'... al Campus del Besòs, demana al síndic que intervingui per tal que l'acord esmentat sigui reconsiderat o aplicat de manera que no perjudiqui l'Escola, ni la Universitat, ni la societat a la qual ens devem. ACTUACIONS: El síndic rep la petició descrita al tema i realitza les mateixes actuacions que queden descrites en el cas núm. 1101.
Estudiant ENTRADA: 30/05/2007 SORTIDA: 11/10/2007 1199- I 4/07 Carta	TEMA: És estudiant de l'... que, com a conseqüència de l'acord pres en el Consell de Govern extraordinari de data 16 d'abril de 2007, del qual es podria derivar el trasllat de l'... al Campus del Besòs, demana al síndic que intervingui per tal que l'acord esmentat sigui reconsiderat o aplicat de manera que no perjudiqui l'Escola, ni la Universitat, ni la societat a la qual ens devem. ACTUACIONS: El síndic rep la petició descrita al tema i realitza les mateixes actuacions que queden descrites en el cas núm. 1101.

DADES	TEMA
Estudianta ENTRADA: 30/05/2007 SORTIDA: 11/10/2007 1200- I 4/07 Carta	TEMA: És estudianta de l'... que, com a conseqüència de l'acord pres en el Consell de Govern extraordinari de data 16 d'abril de 2007, del qual es podria derivar el trasllat de l'... al Campus del Besòs, demana al síndic que intervingui per tal que l'acord esmentat sigui reconsiderat o aplicat de manera que no perjudiqui l'Escola, ni la Universitat, ni la societat a la qual ens devem. ACTUACIONS: El síndic rep la petició descrita al tema i realitza les mateixes actuacions que queden descrites en el cas núm. 1101.
Estudiant ENTRADA: 30/05/2007 SORTIDA: 11/10/2007 1201- I 4/07 Carta	TEMA: És estudiant de l'... que, com a conseqüència de l'acord pres en el Consell de Govern extraordinari de data 16 d'abril de 2007, del qual es podria derivar el trasllat de l'... al Campus del Besòs, demana al síndic que intervingui per tal que l'acord esmentat sigui reconsiderat o aplicat de manera que no perjudiqui l'Escola, ni la Universitat, ni la societat a la qual ens devem. ACTUACIONS: El síndic rep la petició descrita al tema i realitza les mateixes actuacions que queden descrites en el cas núm. 1101.
Estudiant ENTRADA: 30/05/2007 SORTIDA: 11/10/2007 1202- I 4/07 Carta	TEMA: És estudiant de l'... que, com a conseqüència de l'acord pres en el Consell de Govern extraordinari de data 16 d'abril de 2007, del qual es podria derivar el trasllat de l'... al Campus del Besòs, demana al síndic que intervingui per tal que l'acord esmentat sigui reconsiderat o aplicat de manera que no perjudiqui l'Escola, ni la Universitat, ni la societat a la qual ens devem. ACTUACIONS: El síndic rep la petició descrita al tema i realitza les mateixes actuacions que queden descrites en el cas núm. 1101.
Estudiant ENTRADA: 30/05/2007 SORTIDA: 11/10/2007 1203- I 4/07 Carta	TEMA: És estudiant de l'... que, com a conseqüència de l'acord pres en el Consell de Govern extraordinari de data 16 d'abril de 2007, del qual es podria derivar el trasllat de l'... al Campus del Besòs, demana al síndic que intervingui per tal que l'acord esmentat sigui reconsiderat o aplicat de manera que no perjudiqui l'Escola, ni la Universitat, ni la societat a la qual ens devem. ACTUACIONS: El síndic rep la petició descrita al tema i realitza les mateixes actuacions que queden descrites en el cas núm. 1101.
Estudiant ENTRADA: 30/05/2007 SORTIDA: 11/10/2007 1204- I 4/07 Carta	TEMA: És estudiant de l'... que, com a conseqüència de l'acord pres en el Consell de Govern extraordinari de data 16 d'abril de 2007, del qual es podria derivar el trasllat de l'... al Campus del Besòs, demana al síndic que intervingui per tal que l'acord esmentat sigui reconsiderat o aplicat de manera que no perjudiqui l'Escola, ni la Universitat, ni la societat a la qual ens devem. ACTUACIONS: El síndic rep la petició descrita al tema i realitza les mateixes actuacions que queden descrites en el cas núm. 1101.

DADES	TEMA
Estudiant ENTRADA: 30/05/2007 SORTIDA: 11/10/2007 1205- I 4/07 Carta	TEMA: És estudiant de l'... que, com a conseqüència de l'acord pres en el Consell de Govern extraordinari de data 16 d'abril de 2007, del qual es podria derivar el trasllat de l'... al Campus del Besòs, demana al síndic que intervingui per tal que l'acord esmentat sigui reconsiderat o aplicat de manera que no perjudiqui l'Escola, ni la Universitat, ni la societat a la qual ens devem. ACTUACIONS: El síndic rep la petició descrita al tema i realitza les mateixes actuacions que queden descrites en el cas núm. 1101.
Estudiant ENTRADA: 30/05/2007 SORTIDA: 11/10/2007 1206- I 4/07 Carta	TEMA: És estudiant de l'... que, com a conseqüència de l'acord pres en el Consell de Govern extraordinari de data 16 d'abril de 2007, del qual es podria derivar el trasllat de l'... al Campus del Besòs, demana al síndic que intervingui per tal que l'acord esmentat sigui reconsiderat o aplicat de manera que no perjudiqui l'Escola, ni la Universitat, ni la societat a la qual ens devem. ACTUACIONS: El síndic rep la petició descrita al tema i realitza les mateixes actuacions que queden descrites en el cas núm. 1101.
Estudiant ENTRADA: 30/05/2007 SORTIDA: 11/10/2007 1207- I 4/07 Carta	TEMA: És estudiant de l'... que, com a conseqüència de l'acord pres en el Consell de Govern extraordinari de data 16 d'abril de 2007, del qual es podria derivar el trasllat de l'... al Campus del Besòs, demana al síndic que intervingui per tal que l'acord esmentat sigui reconsiderat o aplicat de manera que no perjudiqui l'Escola, ni la Universitat, ni la societat a la qual ens devem. ACTUACIONS: El síndic rep la petició descrita al tema i realitza les mateixes actuacions que queden descrites en el cas núm. 1101.
Estudiant ENTRADA: 30/05/2007 SORTIDA: 11/10/2007 1208- I 4/07 Carta	TEMA: És estudiant de l'... que, com a conseqüència de l'acord pres en el Consell de Govern extraordinari de data 16 d'abril de 2007, del qual es podria derivar el trasllat de l'... al Campus del Besòs, demana al síndic que intervingui per tal que l'acord esmentat sigui reconsiderat o aplicat de manera que no perjudiqui l'Escola, ni la Universitat, ni la societat a la qual ens devem. ACTUACIONS: El síndic rep la petició descrita al tema i realitza les mateixes actuacions que queden descrites en el cas núm. 1101.
Estudianta ENTRADA: 30/05/2007 SORTIDA: 11/10/2007 1209- I 4/07 Carta	TEMA: És estudianta de l'... que, com a conseqüència de l'acord pres en el Consell de Govern extraordinari de data 16 d'abril de 2007, del qual es podria derivar el trasllat de l'... al Campus del Besòs, demana al síndic que intervingui per tal que l'acord esmentat sigui reconsiderat o aplicat de manera que no perjudiqui l'Escola, ni la Universitat, ni la societat a la qual ens devem. ACTUACIONS: El síndic rep la petició descrita al tema i realitza les mateixes actuacions que queden descrites en el cas núm. 1101.

DADES	TEMA
Estudianta ENTRADA: 30/05/2007 SORTIDA: 11/10/2007 1210- I 4/07 Carta	TEMA: És estudianta de l'... que, com a conseqüència de l'acord pres en el Consell de Govern extraordinari de data 16 d'abril de 2007, del qual es podria derivar el trasllat de l'... al Campus del Besòs, demana al síndic que intervingui per tal que l'acord esmentat sigui reconsiderat o aplicat de manera que no perjudiqui l'Escola, ni la Universitat, ni la societat a la qual ens devem. ACTUACIONS: El síndic rep la petició descrita al tema i realitza les mateixes actuacions que queden descrites en el cas núm. 1101.
Estudiant ENTRADA: 30/05/2007 SORTIDA: 11/10/2007 1211- I 4/07 Carta	TEMA: És estudiant de l'... que, com a conseqüència de l'acord pres en el Consell de Govern extraordinari de data 16 d'abril de 2007, del qual es podria derivar el trasllat de l'... al Campus del Besòs, demana al síndic que intervingui per tal que l'acord esmentat sigui reconsiderat o aplicat de manera que no perjudiqui l'Escola, ni la Universitat, ni la societat a la qual ens devem. ACTUACIONS: El síndic rep la petició descrita al tema i realitza les mateixes actuacions que queden descrites en el cas núm. 1101.
Estudianta ENTRADA: 30/05/2007 SORTIDA: 11/10/2007 1212- I 4/07 Carta	TEMA: És estudianta de l'... que, com a conseqüència de l'acord pres en el Consell de Govern extraordinari de data 16 d'abril de 2007, del qual es podria derivar el trasllat de l'... al Campus del Besòs, demana al síndic que intervingui per tal que l'acord esmentat sigui reconsiderat o aplicat de manera que no perjudiqui l'Escola, ni la Universitat, ni la societat a la qual ens devem. ACTUACIONS: El síndic rep la petició descrita al tema i realitza les mateixes actuacions que queden descrites en el cas núm. 1101.
Estudianta ENTRADA: 30/05/2007 SORTIDA: 11/10/2007 1213- I 4/07 Carta	TEMA: És estudianta de l'... que, com a conseqüència de l'acord pres en el Consell de Govern extraordinari de data 16 d'abril de 2007, del qual es podria derivar el trasllat de l'... al Campus del Besòs, demana al síndic que intervingui per tal que l'acord esmentat sigui reconsiderat o aplicat de manera que no perjudiqui l'Escola, ni la Universitat, ni la societat a la qual ens devem. ACTUACIONS: El síndic rep la petició descrita al tema i realitza les mateixes actuacions que queden descrites en el cas núm. 1101.
Professor ENTRADA: 30/05/2007 SORTIDA: 11/10/2007 1214- I 4/07 Carta	TEMA: És un professor del Departament de..., amb docència assignada a l'... que, com a conseqüència de l'acord pres en el Consell de Govern extraordinari de data 16 d'abril de 2007, del qual es podria derivar el trasllat de l'... al Campus del Besòs, demana al síndic que intervingui per tal que l'acord esmentat sigui reconsiderat o aplicat de manera que no perjudiqui l'Escola, ni la Universitat, ni la societat a la qual ens devem. ACTUACIONS: El síndic rep la petició descrita al tema i realitza les mateixes actuacions que queden descrites en el cas núm. 1101.

DADES	TEMA
Estudianta ENTRADA: 30/05/2007 SORTIDA: 11/10/2007 1215- I 4/07 Carta	TEMA: És estudianta de l'... que, com a conseqüència de l'acord pres en el Consell de Govern extraordinari de data 16 d'abril de 2007, del qual es podria derivar el trasllat de l'... al Campus del Besòs, demana al síndic que intervingui per tal que l'acord esmentat sigui reconsiderat o aplicat de manera que no perjudiqui l'Escola, ni la Universitat, ni la societat a la qual ens devem. ACTUACIONS: El síndic rep la petició descrita al tema i realitza les mateixes actuacions que queden descrites en el cas núm. 1101.
Estudiant ENTRADA: 30/05/2007 SORTIDA: 11/10/2007 1216- I 4/07 Carta	TEMA: És estudiant de l'... que, com a conseqüència de l'acord pres en el Consell de Govern extraordinari de data 16 d'abril de 2007, del qual es podria derivar el trasllat de l'... al Campus del Besòs, demana al síndic que intervingui per tal que l'acord esmentat sigui reconsiderat o aplicat de manera que no perjudiqui l'Escola, ni la Universitat, ni la societat a la qual ens devem. ACTUACIONS: El síndic rep la petició descrita al tema i realitza les mateixes actuacions que queden descrites en el cas núm. 1101.
Estudiant ENTRADA: 30/05/2007 SORTIDA: 11/10/2007 1217- I 4/07 Carta	TEMA: És estudiant de l'... que, com a conseqüència de l'acord pres en el Consell de Govern extraordinari de data 16 d'abril de 2007, del qual es podria derivar el trasllat de l'... al Campus del Besòs, demana al síndic que intervingui per tal que l'acord esmentat sigui reconsiderat o aplicat de manera que no perjudiqui l'Escola, ni la Universitat, ni la societat a la qual ens devem. ACTUACIONS: El síndic rep la petició descrita al tema i realitza les mateixes actuacions que queden descrites en el cas núm. 1101.
Estudiant ENTRADA: 30/05/2007 SORTIDA: 11/10/2007 1218- I 4/07 Carta	TEMA: És estudiant de l'... que, com a conseqüència de l'acord pres en el Consell de Govern extraordinari de data 16 d'abril de 2007, del qual es podria derivar el trasllat de l'... al Campus del Besòs, demana al síndic que intervingui per tal que l'acord esmentat sigui reconsiderat o aplicat de manera que no perjudiqui l'Escola, ni la Universitat, ni la societat a la qual ens devem. ACTUACIONS: El síndic rep la petició descrita al tema i realitza les mateixes actuacions que queden descrites en el cas núm. 1101.
Professor ENTRADA: 30/05/2007 SORTIDA: 11/10/2007 1219- I 4/07 Carta	TEMA: És un professor del Departament de..., amb docència assignada a l'... que, com a conseqüència de l'acord pres en el Consell de Govern extraordinari de data 16 d'abril de 2007, del qual es podria derivar el trasllat de l'... al Campus del Besòs, demana al síndic que intervingui per tal que l'acord esmentat sigui reconsiderat o aplicat de manera que no perjudiqui l'Escola, ni la Universitat, ni la societat a la qual ens devem. ACTUACIONS: El síndic rep la petició descrita al tema i realitza les mateixes actuacions que queden descrites en el cas núm. 1101.

DADES	TEMA
<p>Professor ENTRADA: 30/05/2007 SORTIDA: 11/10/2007</p> <p>1220- I 4/07 Carta</p>	<p>TEMA: És un professor del Departament de..., amb docència assignada a l'... que, com a conseqüència de l'acord pres en el Consell de Govern extraordinari de data 16 d'abril de 2007, del qual es podria derivar el trasllat de l'... al Campus del Besòs, demana al síndic que intervingui per tal que l'acord esmentat sigui reconsiderat o aplicat de manera que no perjudiqui l'Escola, ni la Universitat, ni la societat a la qual ens devem.</p> <p>ACTUACIONS: El síndic rep la petició descrita al tema i realitza les mateixes actuacions que queden descrites en el cas núm. 1101.</p>
<p>Estudianta ENTRADA: 30/05/2007 SORTIDA: 11/10/2007</p> <p>1221- I 4/07 Carta</p>	<p>TEMA: És estudianta de l'... que, com a conseqüència de l'acord pres en el Consell de Govern extraordinari de data 16 d'abril de 2007, del qual es podria derivar el trasllat de l'... al Campus del Besòs, demana al síndic que intervingui per tal que l'acord esmentat sigui reconsiderat o aplicat de manera que no perjudiqui l'Escola, ni la Universitat, ni la societat a la qual ens devem.</p> <p>ACTUACIONS: El síndic rep la petició descrita al tema i realitza les mateixes actuacions que queden descrites en el cas núm. 1101.</p>
<p>Estudiant ENTRADA: 30/05/2007 SORTIDA: 11/10/2007</p> <p>1222- I 4/07 Carta</p>	<p>TEMA: És estudiant de l'... que, com a conseqüència de l'acord pres en el Consell de Govern extraordinari de data 16 d'abril de 2007, del qual es podria derivar el trasllat de l'... al Campus del Besòs, demana al síndic que intervingui per tal que l'acord esmentat sigui reconsiderat o aplicat de manera que no perjudiqui l'Escola, ni la Universitat, ni la societat a la qual ens devem.</p> <p>ACTUACIONS: El síndic rep la petició descrita al tema i realitza les mateixes actuacions que queden descrites en el cas núm. 1101.</p>
<p>Estudiant ENTRADA: 30/05/2007 SORTIDA: 11/10/2007</p> <p>1223- I 4/07 Carta</p>	<p>TEMA: És estudiant de l'... que, com a conseqüència de l'acord pres en el Consell de Govern extraordinari de data 16 d'abril de 2007, del qual es podria derivar el trasllat de l'... al Campus del Besòs, demana al síndic que intervingui per tal que l'acord esmentat sigui reconsiderat o aplicat de manera que no perjudiqui l'Escola, ni la Universitat, ni la societat a la qual ens devem.</p> <p>ACTUACIONS: El síndic rep la petició descrita al tema i realitza les mateixes actuacions que queden descrites en el cas núm. 1101.</p>
<p>Estudiant ENTRADA: 30/05/2007 SORTIDA: 11/10/2007</p> <p>1224- I 4/07 Carta</p>	<p>TEMA: És estudiant de l'... que, com a conseqüència de l'acord pres en el Consell de Govern extraordinari de data 16 d'abril de 2007, del qual es podria derivar el trasllat de l'... al Campus del Besòs, demana al síndic que intervingui per tal que l'acord esmentat sigui reconsiderat o aplicat de manera que no perjudiqui l'Escola, ni la Universitat, ni la societat a la qual ens devem.</p> <p>ACTUACIONS: El síndic rep la petició descrita al tema i realitza les mateixes actuacions que queden descrites en el cas núm. 1101.</p>

DADES	TEMA
<p>Professor ENTRADA: 30/05/2007 SORTIDA: 11/10/2007</p> <p>1225- I 4/07 Carta</p>	<p>TEMA: És un professor del Departament de..., amb docència assignada a l'... que, com a conseqüència de l'acord pres en el Consell de Govern extraordinari de data 16 d'abril de 2007, del qual es podria derivar el trasllat de l'... al Campus del Besòs, demana al síndic que intervingui per tal que l'acord esmentat sigui reconsiderat o aplicat de manera que no perjudiqui l'Escola, ni la Universitat, ni la societat a la qual ens devem.</p> <p>ACTUACIONS: El síndic rep la petició descrita al tema i realitza les mateixes actuacions que queden descrites en el cas núm. 1101.</p>
<p>Estudianta ENTRADA: 30/05/2007 SORTIDA: 11/10/2007</p> <p>1226- I 4/07 Carta</p>	<p>TEMA: És estudianta de l'... que, com a conseqüència de l'acord pres en el Consell de Govern extraordinari de data 16 d'abril de 2007, del qual es podria derivar el trasllat de l'... al Campus del Besòs, demana al síndic que intervingui per tal que l'acord esmentat sigui reconsiderat o aplicat de manera que no perjudiqui l'Escola, ni la Universitat, ni la societat a la qual ens devem.</p> <p>ACTUACIONS: El síndic rep la petició descrita al tema i realitza les mateixes actuacions que queden descrites en el cas núm. 1101.</p>
<p>Professor ENTRADA: 30/05/2007 SORTIDA: 11/10/2007</p> <p>1227- I 4/07 Carta</p>	<p>TEMA: És un professor del Departament de..., amb docència assignada a l'... que, com a conseqüència de l'acord pres en el Consell de Govern extraordinari de data 16 d'abril de 2007, del qual es podria derivar el trasllat de l'... al Campus del Besòs, demana al síndic que intervingui per tal que l'acord esmentat sigui reconsiderat o aplicat de manera que no perjudiqui l'Escola, ni la Universitat, ni la societat a la qual ens devem.</p> <p>ACTUACIONS: El síndic rep la petició descrita al tema i realitza les mateixes actuacions que queden descrites en el cas núm. 1101.</p>
<p>Estudiant ENTRADA: 30/05/2007 SORTIDA: 11/10/2007</p> <p>1228- I 4/07 Carta</p>	<p>TEMA: És estudiant de l'... que, com a conseqüència de l'acord pres en el Consell de Govern extraordinari de data 16 d'abril de 2007, del qual es podria derivar el trasllat de l'... al Campus del Besòs, demana al síndic que intervingui per tal que l'acord esmentat sigui reconsiderat o aplicat de manera que no perjudiqui l'Escola, ni la Universitat, ni la societat a la qual ens devem.</p> <p>ACTUACIONS: El síndic rep la petició descrita al tema i realitza les mateixes actuacions que queden descrites en el cas núm. 1101.</p>
<p>Estudianta ENTRADA: 30/05/2007 SORTIDA: 11/10/2007</p> <p>1229- I 4/07 Carta</p>	<p>TEMA: És estudianta de l'... que, com a conseqüència de l'acord pres en el Consell de Govern extraordinari de data 16 d'abril de 2007, del qual es podria derivar el trasllat de l'... al Campus del Besòs, demana al síndic que intervingui per tal que l'acord esmentat sigui reconsiderat o aplicat de manera que no perjudiqui l'Escola, ni la Universitat, ni la societat a la qual ens devem.</p> <p>ACTUACIONS: El síndic rep la petició descrita al tema i realitza les mateixes actuacions que queden descrites en el cas núm. 1101.</p>

DADES	TEMA
<p>PAS ENTRADA: 30/05/2007 SORTIDA: 11/10/2007</p> <p>1230- I 4/07 Carta</p>	<p>TEMA: És PAS del Departament de... a l'... que, com a conseqüència de l'acord pres en el Consell de Govern extraordinari de data 16 d'abril de 2007, del qual es podria derivar el trasllat de l'... al Campus del Besòs, demana al síndic que intervingui per tal que l'acord esmentat sigui reconsiderat o aplicat de manera que no perjudiqui l'Escola, ni la Universitat, ni la societat a la qual ens devem.</p> <p>ACTUACIONS: El síndic rep la petició descrita al tema i realitza les mateixes actuacions que queden descrites en el cas núm. 1101.</p>
<p>Professor ENTRADA: 30/05/2007 SORTIDA: 11/10/2007</p> <p>1231- I 4/07 Carta</p>	<p>TEMA: És un professor del Departament de..., amb docència assignada a l'... que, com a conseqüència de l'acord pres en el Consell de Govern extraordinari de data 16 d'abril de 2007, del qual es podria derivar el trasllat de l'... al Campus del Besòs, demana al síndic que intervingui per tal que l'acord esmentat sigui reconsiderat o aplicat de manera que no perjudiqui l'Escola, ni la Universitat, ni la societat a la qual ens devem.</p> <p>ACTUACIONS: El síndic rep la petició descrita al tema i realitza les mateixes actuacions que queden descrites en el cas núm. 1101.</p>
<p>PAS ENTRADA: 30/05/2007 SORTIDA: 11/10/2007</p> <p>1232- I 4/07 Carta</p>	<p>TEMA: És PAS del Departament de... a l'... que, com a conseqüència de l'acord pres en el Consell de Govern extraordinari de data 16 d'abril de 2007, del qual es podria derivar el trasllat de l'... al Campus del Besòs, demana al síndic que intervingui per tal que l'acord esmentat sigui reconsiderat o aplicat de manera que no perjudiqui l'Escola, ni la Universitat, ni la societat a la qual ens devem.</p> <p>ACTUACIONS: El síndic rep la petició descrita al tema i realitza les mateixes actuacions que queden descrites en el cas núm. 1101.</p>
<p>Professora ENTRADA: 30/05/2007 SORTIDA: 11/10/2007</p> <p>1233- I 4/07 Carta</p>	<p>TEMA: És una professora del Departament de..., amb docència assignada a l'... que, com a conseqüència de l'acord pres en el Consell de Govern extraordinari de data 16 d'abril de 2007, del qual es podria derivar el trasllat de l'... al Campus del Besòs, demana al síndic que intervingui per tal que l'acord esmentat sigui reconsiderat o aplicat de manera que no perjudiqui l'Escola, ni la Universitat, ni la societat a la qual ens devem.</p> <p>ACTUACIONS: El síndic rep la petició descrita al tema i realitza les mateixes actuacions que queden descrites en el cas núm. 1101.</p>
<p>PAS ENTRADA: 30/05/2007 SORTIDA: 11/10/2007</p> <p>1234- I 4/07 Carta</p>	<p>TEMA: És PAS del Departament de... a l'... que, com a conseqüència de l'acord pres en el Consell de Govern extraordinari de data 16 d'abril de 2007, del qual es podria derivar el trasllat de l'... al Campus del Besòs, demana al síndic que intervingui per tal que l'acord esmentat sigui reconsiderat o aplicat de manera que no perjudiqui l'Escola, ni la Universitat, ni la societat a la qual ens devem.</p> <p>ACTUACIONS: El síndic rep la petició descrita al tema i realitza les mateixes actuacions que queden descrites en el cas núm. 1101.</p>

DADES	TEMA
<p>Professor ENTRADA: 30/05/2007 SORTIDA: 11/10/2007</p> <p>1235- I 4/07 Carta</p>	<p>TEMA: És un professor del Departament de..., amb docència assignada a l'... que, com a conseqüència de l'acord pres en el Consell de Govern extraordinari de data 16 d'abril de 2007, del qual es podria derivar el trasllat de l'... al Campus del Besòs, demana al síndic que intervingui per tal que l'acord esmentat sigui reconsiderat o aplicat de manera que no perjudiqui l'Escola, ni la Universitat, ni la societat a la qual ens devem.</p> <p>ACTUACIONS: El síndic rep la petició descrita al tema i realitza les mateixes actuacions que queden descrites en el cas núm. 1101.</p>
<p>PAS ENTRADA: 30/05/2007 SORTIDA: 11/10/2007</p> <p>1236- I 4/07 Carta</p>	<p>TEMA: És PAS del Departament de... a l'... que, com a conseqüència de l'acord pres en el Consell de Govern extraordinari de data 16 d'abril de 2007, del qual es podria derivar el trasllat de l'... al Campus del Besòs, demana al síndic que intervingui per tal que l'acord esmentat sigui reconsiderat o aplicat de manera que no perjudiqui l'Escola, ni la Universitat, ni la societat a la qual ens devem.</p> <p>ACTUACIONS: El síndic rep la petició descrita al tema i realitza les mateixes actuacions que queden descrites en el cas núm. 1101.</p>
<p>Professora ENTRADA: 30/05/2007 SORTIDA: 11/10/2007</p> <p>1237- I 4/07 Carta</p>	<p>TEMA: És una professora del Departament..., amb docència assignada a l'... que, com a conseqüència de l'acord pres en el Consell de Govern extraordinari de data 16 d'abril de 2007, del qual es podria derivar el trasllat de l'... al Campus del Besòs, demana al síndic que intervingui per tal que l'acord esmentat sigui reconsiderat o aplicat de manera que no perjudiqui l'Escola, ni la Universitat, ni la societat a la qual ens devem.</p> <p>ACTUACIONS: El síndic rep la petició descrita al tema i realitza les mateixes actuacions que queden descrites en el cas núm. 1101.</p>
<p>PAS ENTRADA: 30/05/2007 SORTIDA: 11/10/2007</p> <p>1238- I 4/07 Carta</p>	<p>TEMA: És PAS del Departament de... a l'... que, com a conseqüència de l'acord pres en el Consell de Govern extraordinari de data 16 d'abril de 2007, del qual es podria derivar el trasllat de l'... al Campus del Besòs, demana al síndic que intervingui per tal que l'acord esmentat sigui reconsiderat o aplicat de manera que no perjudiqui l'Escola, ni la Universitat, ni la societat a la qual ens devem.</p> <p>ACTUACIONS: El síndic rep la petició descrita al tema i realitza les mateixes actuacions que queden descrites en el cas núm. 1101.</p>
<p>Professora ENTRADA: 30/05/2007 SORTIDA: 11/10/2007</p> <p>1239- I 4/07 Carta</p>	<p>TEMA: És una professora del Departament..., amb docència assignada a l'... que, com a conseqüència de l'acord pres en el Consell de Govern extraordinari de data 16 d'abril de 2007, del qual es podria derivar el trasllat de l'... al Campus del Besòs, demana al síndic que intervingui per tal que l'acord esmentat sigui reconsiderat o aplicat de manera que no perjudiqui l'Escola, ni la Universitat, ni la societat a la qual ens devem.</p> <p>ACTUACIONS: El síndic rep la petició descrita al tema i realitza les mateixes actuacions que queden descrites en el cas núm. 1101.</p>

DADES	TEMA
<p>Professor ENTRADA: 30/05/2007 SORTIDA: 11/10/2007</p> <p>1240- I 4/07 Carta</p>	<p>TEMA: És un professor del Departament de..., amb docència assignada a l'... que, com a conseqüència de l'acord pres en el Consell de Govern extraordinari de data 16 d'abril de 2007, del qual es podria derivar el trasllat de l'... al Campus del Besòs, demana al síndic que intervingui per tal que l'acord esmentat sigui reconsiderat o aplicat de manera que no perjudiqui l'Escola, ni la Universitat, ni la societat a la qual ens devem.</p> <p>ACTUACIONS: El síndic rep la petició descrita al tema i realitza les mateixes actuacions que queden descrites en el cas núm. 1101.</p>
<p>Estudiant ENTRADA: 30/05/2007 SORTIDA: 11/10/2007</p> <p>1241- I 4/07 Carta</p>	<p>TEMA: És estudiant de l'... que, com a conseqüència de l'acord pres en el Consell de Govern extraordinari de data 16 d'abril de 2007, del qual es podria derivar el trasllat de l'... al Campus del Besòs, demana al síndic que intervingui per tal que l'acord esmentat sigui reconsiderat o aplicat de manera que no perjudiqui l'Escola, ni la Universitat, ni la societat a la qual ens devem.</p> <p>ACTUACIONS: El síndic rep la petició descrita al tema i realitza les mateixes actuacions que queden descrites en el cas núm. 1101.</p>
<p>Professora ENTRADA: 30/05/2007 SORTIDA: 11/10/2007</p> <p>1242- I 4/07 Carta</p>	<p>TEMA: És una professora del Departament de..., amb docència assignada a l'... que, com a conseqüència de l'acord pres en el Consell de Govern extraordinari de data 16 d'abril de 2007, del qual es podria derivar el trasllat de l'... al Campus del Besòs, demana al síndic que intervingui per tal que l'acord esmentat sigui reconsiderat o aplicat de manera que no perjudiqui l'Escola, ni la Universitat, ni la societat a la qual ens devem.</p> <p>ACTUACIONS: El síndic rep la petició descrita al tema i realitza les mateixes actuacions que queden descrites en el cas núm. 1101.</p>
<p>Estudiant ENTRADA: 30/05/2007 SORTIDA: 11/10/2007</p> <p>1243- I 4/07 Carta</p>	<p>TEMA: És estudiant de l'... que, com a conseqüència de l'acord pres en el Consell de Govern extraordinari de data 16 d'abril de 2007, del qual es podria derivar el trasllat de l'... al Campus del Besòs, demana al síndic que intervingui per tal que l'acord esmentat sigui reconsiderat o aplicat de manera que no perjudiqui l'Escola, ni la Universitat, ni la societat a la qual ens devem.</p> <p>ACTUACIONS: El síndic rep la petició descrita al tema i realitza les mateixes actuacions que queden descrites en el cas núm. 1101.</p>
<p>Estudiant ENTRADA: 30/05/2007 SORTIDA: 11/10/2007</p> <p>1244- I 4/07 Carta</p>	<p>TEMA: És estudiant de l'... que, com a conseqüència de l'acord pres en el Consell de Govern extraordinari de data 16 d'abril de 2007, del qual es podria derivar el trasllat de l'... al Campus del Besòs, demana al síndic que intervingui per tal que l'acord esmentat sigui reconsiderat o aplicat de manera que no perjudiqui l'Escola, ni la Universitat, ni la societat a la qual ens devem.</p> <p>ACTUACIONS: El síndic rep la petició descrita al tema i realitza les mateixes actuacions que queden descrites en el cas núm. 1101.</p>

DADES	TEMA
<p>Estudiant ENTRADA: 30/05/2007 SORTIDA: 11/10/2007</p> <p>1245- I 4/07 Carta -</p>	<p>TEMA: És estudiant de l'... que, com a conseqüència de l'acord pres en el Consell de Govern extraordinari de data 16 d'abril de 2007, del qual es podria derivar el trasllat de l'... al Campus del Besòs, demana al síndic que intervingui per tal que l'acord esmentat sigui reconsiderat o aplicat de manera que no perjudiqui l'Escola, ni la Universitat, ni la societat a la qual ens devem.</p> <p>ACTUACIONS: El síndic rep la petició descrita al tema i realitza les mateixes actuacions que queden descrites en el cas núm. 1101.</p>
<p>Estudianta ENTRADA: 30/05/2007 SORTIDA: 11/10/2007</p> <p>1246- I 4/07 Carta -</p>	<p>TEMA: És estudianta de l'... que, com a conseqüència de l'acord pres en el Consell de Govern extraordinari de data 16 d'abril de 2007, del qual es podria derivar el trasllat de l'... al Campus del Besòs, demana al síndic que intervingui per tal que l'acord esmentat sigui reconsiderat o aplicat de manera que no perjudiqui l'Escola, ni la Universitat, ni la societat a la qual ens devem.</p> <p>ACTUACIONS: El síndic rep la petició descrita al tema i realitza les mateixes actuacions que queden descrites en el cas núm. 1101.</p>
<p>Professor ENTRADA: 30/05/2007 SORTIDA: 11/10/2007</p> <p>1247- I 4/07 Carta -</p>	<p>TEMA: És un professor del Departament de..., amb docència assignada a l'... que, com a conseqüència de l'acord pres en el Consell de Govern extraordinari de data 16 d'abril de 2007, del qual es podria derivar el trasllat de l'... al Campus del Besòs, demana al síndic que intervingui per tal que l'acord esmentat sigui reconsiderat o aplicat de manera que no perjudiqui l'Escola, ni la Universitat, ni la societat a la qual ens devem.</p> <p>ACTUACIONS: El síndic rep la petició descrita al tema i realitza les mateixes actuacions que queden descrites en el cas núm. 1101.</p>
<p>Estudiant ENTRADA: 30/05/2007 SORTIDA: 11/10/2007</p> <p>1248- I 4/07 Carta -</p>	<p>TEMA: És estudiant de l'... que, com a conseqüència de l'acord pres en el Consell de Govern extraordinari de data 16 d'abril de 2007, del qual es podria derivar el trasllat de l'... al Campus del Besòs, demana al síndic que intervingui per tal que l'acord esmentat sigui reconsiderat o aplicat de manera que no perjudiqui l'Escola, ni la Universitat, ni la societat a la qual ens devem.</p> <p>ACTUACIONS: El síndic rep la petició descrita al tema i realitza les mateixes actuacions que queden descrites en el cas núm. 1101.</p>
<p>Professor ENTRADA: 30/05/2007 SORTIDA: 11/10/2007</p> <p>1249- I 4/07 Carta -</p>	<p>TEMA: És un professor del Departament de..., amb docència assignada a l'... que, com a conseqüència de l'acord pres en el Consell de Govern extraordinari de data 16 d'abril de 2007, del qual es podria derivar el trasllat de l'... al Campus del Besòs, demana al síndic que intervingui per tal que l'acord esmentat sigui reconsiderat o aplicat de manera que no perjudiqui l'Escola, ni la Universitat, ni la societat a la qual ens devem.</p> <p>ACTUACIONS: El síndic rep la petició descrita al tema i realitza les mateixes actuacions que queden descrites en el cas núm. 1101.</p>

DADES	TEMA
Estudiant ENTRADA: 30/05/2007 SORTIDA: 11/10/2007 1250- I 4/07 Carta	TEMA: És estudiant de l'... que, com a conseqüència de l'acord pres en el Consell de Govern extraordinari de data 16 d'abril de 2007, del qual es podria derivar el trasllat de l'... al Campus del Besòs, demana al síndic que intervingui per tal que l'acord esmentat sigui reconsiderat o aplicat de manera que no perjudiqui l'Escola, ni la Universitat, ni la societat a la qual ens devem. ACTUACIONS: El síndic rep la petició descrita al tema i realitza les mateixes actuacions que queden descrites en el cas núm. 1101.
Estudiant ENTRADA: 30/05/2007 SORTIDA: 11/10/2007 1251- I 4/07 Carta	TEMA: És estudiant de l'... que, com a conseqüència de l'acord pres en el Consell de Govern extraordinari de data 16 d'abril de 2007, del qual es podria derivar el trasllat de l'... al Campus del Besòs, demana al síndic que intervingui per tal que l'acord esmentat sigui reconsiderat o aplicat de manera que no perjudiqui l'Escola, ni la Universitat, ni la societat a la qual ens devem. ACTUACIONS: El síndic rep la petició descrita al tema i realitza les mateixes actuacions que queden descrites en el cas núm. 1101.
Professora ENTRADA: 30/05/2007 SORTIDA: 11/10/2007 1252- I 4/07 Carta	TEMA: És una professora del Departament de..., amb docència assignada a l'... que, com a conseqüència de l'acord pres en el Consell de Govern extraordinari de data 16 d'abril de 2007, del qual es podria derivar el trasllat de l'... al Campus del Besòs, demana al síndic que intervingui per tal que l'acord esmentat sigui reconsiderat o aplicat de manera que no perjudiqui l'Escola, ni la Universitat, ni la societat a la qual ens devem. ACTUACIONS: El síndic rep la petició descrita al tema i realitza les mateixes actuacions que queden descrites en el cas núm. 1101.
Estudiant ENTRADA: 30/05/2007 SORTIDA: 11/10/2007 1253- I 4/07 Carta	TEMA: És estudiant de l'... que, com a conseqüència de l'acord pres en el Consell de Govern extraordinari de data 16 d'abril de 2007, del qual es podria derivar el trasllat de l'... al Campus del Besòs, demana al síndic que intervingui per tal que l'acord esmentat sigui reconsiderat o aplicat de manera que no perjudiqui l'Escola, ni la Universitat, ni la societat a la qual ens devem. ACTUACIONS: El síndic rep la petició descrita al tema i realitza les mateixes actuacions que queden descrites en el cas núm. 1101.
Estudianta ENTRADA: 30/05/2007 SORTIDA: 11/10/2007 1254- I 4/07 Carta	TEMA: És estudianta de l'... que, com a conseqüència de l'acord pres en el Consell de Govern extraordinari de data 16 d'abril de 2007, del qual es podria derivar el trasllat de l'... al Campus del Besòs, demana al síndic que intervingui per tal que l'acord esmentat sigui reconsiderat o aplicat de manera que no perjudiqui l'Escola, ni la Universitat, ni la societat a la qual ens devem. ACTUACIONS: El síndic rep la petició descrita al tema i realitza les mateixes actuacions que queden descrites en el cas núm. 1101.

DADES	TEMA
<p>Professor ENTRADA: 30/05/2007 SORTIDA: 11/10/2007</p> <p>1255- I 4/07 Carta</p>	<p>TEMA: És un professor del Departament de..., amb docència assignada a l'... que, com a conseqüència de l'acord pres en el Consell de Govern extraordinari de data 16 d'abril de 2007, del qual es podria derivar el trasllat de l'... al Campus del Besòs, demana al síndic que intervingui per tal que l'acord esmentat sigui reconsiderat o aplicat de manera que no perjudiqui l'Escola, ni la Universitat, ni la societat a la qual ens devem.</p> <p>ACTUACIONS: El síndic rep la petició descrita al tema i realitza les mateixes actuacions que queden descrites en el cas núm. 1101.</p>
<p>Estudiant ENTRADA: 30/05/2007 SORTIDA: 11/10/2007</p> <p>1256- I 4/07 Carta</p>	<p>TEMA: És estudiant de l'... que, com a conseqüència de l'acord pres en el Consell de Govern extraordinari de data 16 d'abril de 2007, del qual es podria derivar el trasllat de l'... al Campus del Besòs, demana al síndic que intervingui per tal que l'acord esmentat sigui reconsiderat o aplicat de manera que no perjudiqui l'Escola, ni la Universitat, ni la societat a la qual ens devem.</p> <p>ACTUACIONS: El síndic rep la petició descrita al tema i realitza les mateixes actuacions que queden descrites en el cas núm. 1101.</p>
<p>Professor ENTRADA: 30/05/2007 SORTIDA: 11/10/2007</p> <p>1257- I 4/07 Carta</p>	<p>TEMA: És un professor del Departament de..., amb docència assignada a l'... que, com a conseqüència de l'acord pres en el Consell de Govern extraordinari de data 16 d'abril de 2007, del qual es podria derivar el trasllat de l'... al Campus del Besòs, demana al síndic que intervingui per tal que l'acord esmentat sigui reconsiderat o aplicat de manera que no perjudiqui l'Escola, ni la Universitat, ni la societat a la qual ens devem.</p> <p>ACTUACIONS: El síndic rep la petició descrita al tema i realitza les mateixes actuacions que queden descrites en el cas núm. 1101.</p>
<p>Estudiant ENTRADA: 30/05/2007 SORTIDA: 11/10/2007</p> <p>1258- I 4/07 Carta</p>	<p>TEMA: És estudiant de l'... que, com a conseqüència de l'acord pres en el Consell de Govern extraordinari de data 16 d'abril de 2007, del qual es podria derivar el trasllat de l'... al Campus del Besòs, demana al síndic que intervingui per tal que l'acord esmentat sigui reconsiderat o aplicat de manera que no perjudiqui l'Escola, ni la Universitat, ni la societat a la qual ens devem.</p> <p>ACTUACIONS: El síndic rep la petició descrita al tema i realitza les mateixes actuacions que queden descrites en el cas núm. 1101.</p>
<p>PAS ENTRADA: 30/05/2007 SORTIDA: 11/10/2007</p> <p>1259- I 4/07 Carta</p>	<p>TEMA: És PAS del Departament de... a l'... que, com a conseqüència de l'acord pres en el Consell de Govern extraordinari de data 16 d'abril de 2007, del qual es podria derivar el trasllat de l'... al Campus del Besòs, demana al síndic que intervingui per tal que l'acord esmentat sigui reconsiderat o aplicat de manera que no perjudiqui l'Escola, ni la Universitat, ni la societat a la qual ens devem.</p> <p>ACTUACIONS: El síndic rep la petició descrita al tema i realitza les mateixes actuacions que queden descrites en el cas núm. 1101.</p>

DADES	TEMA
Estudiant ENTRADA: 30/05/2007 SORTIDA: 11/10/2007 1260- I 4/07 Carta	TEMA: És estudiant de l'... que, com a conseqüència de l'acord pres en el Consell de Govern extraordinari de data 16 d'abril de 2007, del qual es podria derivar el trasllat de l'... al Campus del Besòs, demana al síndic que intervingui per tal que l'acord esmentat sigui reconsiderat o aplicat de manera que no perjudiqui l'Escola, ni la Universitat, ni la societat a la qual ens devem. ACTUACIONS: El síndic rep la petició descrita al tema i realitza les mateixes actuacions que queden descrites en el cas núm. 1101.
PAS ENTRADA: 30/05/2007 SORTIDA: 11/10/2007 1261- I 4/07 Carta	TEMA: És PAS de l'... que, com a conseqüència de l'acord pres en el Consell de Govern extraordinari de data 16 d'abril de 2007, del qual es podria derivar el trasllat de l'... al Campus del Besòs, demana al síndic que intervingui per tal que l'acord esmentat sigui reconsiderat o aplicat de manera que no perjudiqui l'Escola, ni la Universitat, ni la societat a la qual ens devem. ACTUACIONS: El síndic rep la petició descrita al tema i realitza les mateixes actuacions que queden descrites en el cas núm. 1101.
Estudiant ENTRADA: 30/05/2007 SORTIDA: 11/10/2007 1262- I 4/07 Carta	TEMA: És estudiant de l'... que, com a conseqüència de l'acord pres en el Consell de Govern extraordinari de data 16 d'abril de 2007, del qual es podria derivar el trasllat de l'... al Campus del Besòs, demana al síndic que intervingui per tal que l'acord esmentat sigui reconsiderat o aplicat de manera que no perjudiqui l'Escola, ni la Universitat, ni la societat a la qual ens devem. ACTUACIONS: El síndic rep la petició descrita al tema i realitza les mateixes actuacions que queden descrites en el cas núm. 1101.
Estudiant ENTRADA: 30/05/2007 SORTIDA: 11/10/2007 1263- I 4/07 Carta	TEMA: És estudiant de l'... que, com a conseqüència de l'acord pres en el Consell de Govern extraordinari de data 16 d'abril de 2007, del qual es podria derivar el trasllat de l'... al Campus del Besòs, demana al síndic que intervingui per tal que l'acord esmentat sigui reconsiderat o aplicat de manera que no perjudiqui l'Escola, ni la Universitat, ni la societat a la qual ens devem. ACTUACIONS: El síndic rep la petició descrita al tema i realitza les mateixes actuacions que queden descrites en el cas núm. 1101.
Estudianta ENTRADA: 30/05/2007 SORTIDA: 11/10/2007 1264- I 4/07 Carta	TEMA: És estudianta de l'... que, com a conseqüència de l'acord pres en el Consell de Govern extraordinari de data 16 d'abril de 2007, del qual es podria derivar el trasllat de l'... al Campus del Besòs, demana al síndic que intervingui per tal que l'acord esmentat sigui reconsiderat o aplicat de manera que no perjudiqui l'Escola, ni la Universitat, ni la societat a la qual ens devem. ACTUACIONS: El síndic rep la petició descrita al tema i realitza les mateixes actuacions que queden descrites en el cas núm. 1101.

DADES	TEMA
Estudiant ENTRADA: 30/05/2007 SORTIDA: 11/10/2007 1265- I 4/07 Carta	TEMA: És estudiant de l'... que, com a conseqüència de l'acord pres en el Consell de Govern extraordinari de data 16 d'abril de 2007, del qual es podria derivar el trasllat de l'... al Campus del Besòs, demana al síndic que intervingui per tal que l'acord esmentat sigui reconsiderat o aplicat de manera que no perjudiqui l'Escola, ni la Universitat, ni la societat a la qual ens devem. ACTUACIONS: El síndic rep la petició descrita al tema i realitza les mateixes actuacions que queden descrites en el cas núm. 1101.
PAS ENTRADA: 30/05/2007 SORTIDA: 11/10/2007 1266- I 4/07 Carta	TEMA: És PAS del Departament de..., a l'... que, com a conseqüència de l'acord pres en el Consell de Govern extraordinari de data 16 d'abril de 2007, del qual es podria derivar el trasllat de l'... al Campus del Besòs, demana al síndic que intervingui per tal que l'acord esmentat sigui reconsiderat o aplicat de manera que no perjudiqui l'Escola, ni la Universitat, ni la societat a la qual ens devem. ACTUACIONS: El síndic rep la petició descrita al tema i realitza les mateixes actuacions que queden descrites en el cas núm. 1101.
Estudiant ENTRADA: 30/05/2007 SORTIDA: 11/10/2007 1267- I 4/07 Carta	TEMA: És estudiant de l'... que, com a conseqüència de l'acord pres en el Consell de Govern extraordinari de data 16 d'abril de 2007, del qual es podria derivar el trasllat de l'... al Campus del Besòs, demana al síndic que intervingui per tal que l'acord esmentat sigui reconsiderat o aplicat de manera que no perjudiqui l'Escola, ni la Universitat, ni la societat a la qual ens devem. ACTUACIONS: El síndic rep la petició descrita al tema i realitza les mateixes actuacions que queden descrites en el cas núm. 1101.
Professor ENTRADA: 30/05/2007 SORTIDA: 11/10/2007 1268- I 4/07 Carta	TEMA: És un professor del Departament de..., amb docència assignada a l'... que, com a conseqüència de l'acord pres en el Consell de Govern extraordinari de data 16 d'abril de 2007, del qual es podria derivar el trasllat de l'... al Campus del Besòs, demana al síndic que intervingui per tal que l'acord esmentat sigui reconsiderat o aplicat de manera que no perjudiqui l'Escola, ni la Universitat, ni la societat a la qual ens devem. ACTUACIONS: El síndic rep la petició descrita al tema i realitza les mateixes actuacions que queden descrites en el cas núm. 1101.
Estudiant ENTRADA: 30/05/2007 SORTIDA: 11/10/2007 1269- I 4/07 Carta	TEMA: És estudiant de l'... que, com a conseqüència de l'acord pres en el Consell de Govern extraordinari de data 16 d'abril de 2007, del qual es podria derivar el trasllat de l'... al Campus del Besòs, demana al síndic que intervingui per tal que l'acord esmentat sigui reconsiderat o aplicat de manera que no perjudiqui l'Escola, ni la Universitat, ni la societat a la qual ens devem. ACTUACIONS: El síndic rep la petició descrita al tema i realitza les mateixes actuacions que queden descrites en el cas núm. 1101.

DADES	TEMA
<p>PAS ENTRADA: 30/05/2007 SORTIDA: 11/10/2007</p> <p>1270- I 4/07 Carta</p>	<p>TEMA: És PAS de l'... que, com a conseqüència de l'acord pres en el Consell de Govern extraordinari de data 16 d'abril de 2007, del qual es podria derivar el trasllat de l'... al Campus del Besòs, demana al síndic que intervingui per tal que l'acord esmentat sigui reconsiderat o aplicat de manera que no perjudiqui l'Escola, ni la Universitat, ni la societat a la qual ens devem.</p> <p>ACTUACIONS: El síndic rep la petició descrita al tema i realitza les mateixes actuacions que queden descrites en el cas núm. 1101.</p>
<p>Professora ENTRADA: 30/05/2007 SORTIDA: 11/10/2007</p> <p>1271- I 4/07 Carta</p>	<p>TEMA: És una professora del Departament..., amb docència assignada a l'... que, com a conseqüència de l'acord pres en el Consell de Govern extraordinari de data 16 d'abril de 2007, del qual es podria derivar el trasllat de l'... al Campus del Besòs, demana al síndic que intervingui per tal que l'acord esmentat sigui reconsiderat o aplicat de manera que no perjudiqui l'Escola, ni la Universitat, ni la societat a la qual ens devem.</p> <p>ACTUACIONS: El síndic rep la petició descrita al tema i realitza les mateixes actuacions que queden descrites en el cas núm. 1101.</p>
<p>PAS ENTRADA: 30/05/2007 SORTIDA: 11/10/2007</p> <p>1272- I 4/07 Carta</p>	<p>TEMA: És PAS de l'... que, com a conseqüència de l'acord pres en el Consell de Govern extraordinari de data 16 d'abril de 2007, del qual es podria derivar el trasllat de l'... al Campus del Besòs, demana al síndic que intervingui per tal que l'acord esmentat sigui reconsiderat o aplicat de manera que no perjudiqui l'Escola, ni la Universitat, ni la societat a la qual ens devem.</p> <p>ACTUACIONS: El síndic rep la petició descrita al tema i realitza les mateixes actuacions que queden descrites en el cas núm. 1101.</p>
<p>Estudiant ENTRADA: 30/05/2007 SORTIDA: 11/10/2007</p> <p>1273- I 4/07 Carta</p>	<p>TEMA: És estudiant de l'... que, com a conseqüència de l'acord pres en el Consell de Govern extraordinari de data 16 d'abril de 2007, del qual es podria derivar el trasllat de l'... al Campus del Besòs, demana al síndic que intervingui per tal que l'acord esmentat sigui reconsiderat o aplicat de manera que no perjudiqui l'Escola, ni la Universitat, ni la societat a la qual ens devem.</p> <p>ACTUACIONS: El síndic rep la petició descrita al tema i realitza les mateixes actuacions que queden descrites en el cas núm. 1101.</p>
<p>Professor ENTRADA: 30/05/2007 SORTIDA: 11/10/2007</p> <p>1274- I 4/07 Carta</p>	<p>TEMA: És un professor del Departament de..., amb docència assignada a l'... que, com a conseqüència de l'acord pres en el Consell de Govern extraordinari de data 16 d'abril de 2007, del qual es podria derivar el trasllat de l'... al Campus del Besòs, demana al síndic que intervingui per tal que l'acord esmentat sigui reconsiderat o aplicat de manera que no perjudiqui l'Escola, ni la Universitat, ni la societat a la qual ens devem.</p> <p>ACTUACIONS: El síndic rep la petició descrita al tema i realitza les mateixes actuacions que queden descrites en el cas núm. 1101.</p>

DADES	TEMA
PAS ENTRADA: 30/05/2007 SORTIDA: 11/10/2007 1275- I 4/07 Carta	TEMA: És PAS de l'... que, com a conseqüència de l'acord pres en el Consell de Govern extraordinari de data 16 d'abril de 2007, del qual es podria derivar el trasllat de l'... al Campus del Besòs, demana al síndic que intervingui per tal que l'acord esmentat sigui reconsiderat o aplicat de manera que no perjudiqui l'Escola, ni la Universitat, ni la societat a la qual ens devem. ACTUACIONS: El síndic rep la petició descrita al tema i realitza les mateixes actuacions que queden descrites en el cas núm. 1101.
PAS ENTRADA: 30/05/2007 SORTIDA: 11/10/2007 1276- I 4/07 Carta	TEMA: És PAS de l'... que, com a conseqüència de l'acord pres en el Consell de Govern extraordinari de data 16 d'abril de 2007, del qual es podria derivar el trasllat de l'... al Campus del Besòs, demana al síndic que intervingui per tal que l'acord esmentat sigui reconsiderat o aplicat de manera que no perjudiqui l'Escola, ni la Universitat, ni la societat a la qual ens devem. ACTUACIONS: El síndic rep la petició descrita al tema i realitza les mateixes actuacions que queden descrites en el cas núm. 1101.
PAS ENTRADA: 06/06/2007 SORTIDA: 06/06/2007 1277 - Verbal	TEMA: És PAS del Departament... i es posa en contacte amb el síndic perquè es presenta a les oposicions de l'escala tècnica de la UPC de promoció interna i, a causa de la malaltia i posterior defunció del seu sogre, ha faltat al màxim de classes de formació permès per poder presentar-se a l'examen. Va demanar per escrit al... que se li permetés recuperar aquestes classes un altre dia, però a causa de la data en què ho va demanar i de la data en què va rebre resposta per part de..., no hi ha hagut temps per poder recuperar aquestes classes i, per tant, no pot presentar-se a l'examen. Demana assessorament al síndic sobre si hi ha cap acció que es pugui fer respecte a això. ACTUACIONS: El síndic rep la visita del PAS i li exposa la seva situació. El síndic es posa en contacte amb la secretària del tribunal d'oposicions per tractar el cas i aquesta li respon que van demanar un informe jurídic respecte a això i la resposta que van obtenir és que no es podia presentar a l'examen. Per tant, el síndic trasllada la informació anterior a la persona interessada.
Professor ENTRADA: 07/06/2007 SORTIDA: 29/06/2007	TEMA: És professor del Departament... i es posa en contacte amb el síndic perquè està en disconformitat amb una valoració de la Comissió... de l'... referent a la qüestió dels complements addicionals docents. Per aquest motiu, ha sol·licitat a la Comissió... de l'... que la valoració sigui revisada en el sentit que creu que li correspon que és la de "molt favorable". Per tot el que li descriu, demana al síndic que vetlli, en la mesura de les atribucions que li són pròpies, perquè sigui considerada i resolta aquesta reclamació, i així consti a tots els efectes, per representar un greuge en si i comparativament amb altres, tal com descriu al seu escrit. ACTUACIONS: El síndic rep la petició del professor i li demana que li faciliti tota aquella documentació que consideri que acredita la seva valoració com a molt positiva. El síndic rep aquesta documentació per part del professor i es posa en contacte amb el cap d'estudis del centre i en parlen. Transcorreguts uns dies, el síndic es posa novament en contacte amb el cap d'estudis i aquest li confirma que ja ha rebut l'escrit del professor i que reunirà

continua en la pàgina següent

DADES	TEMA
1278 – Verbal	<p>novament la Comissió amb la nova informació de què disposa perquè se'n faci una nova valoració. Finalment, el síndic rep la visita del professor per donar-li una còpia de l'acta de la reunió d'avaluació acadèmica en què valoren l'informe del professor com a molt positiu.</p>
PAS ENTRADA: 07/06/2007 SORTIDA: 07/06/2007 1279 -	<p>TEMA: És PAS i envia, per a coneixement del síndic, una còpia d'un correu electrònic que fa arribar a la persona responsable de..., en què planteja com quedaria l'ajut que percep un treballador de la UPC per tenir un fill amb discapacitat si es jubila anticipadament.</p> <p>ACTUACIONS: El síndic rep, perquè en tingui coneixement, una còpia de la comunicació descrita en el tema.</p>
Estudiant ENTRADA: 08/06/2007 SORTIDA: 15/06/2007 1280 – Verbal	<p>TEMA: És estudiant de l'... i es posa en contacte amb el síndic perquè ha tingut problemes amb la nota d'una assignatura que, segons que exposa, aplica parts eliminatòries a un mateix examen.</p> <p>ACTUACIONS: El síndic rep la petició de l'estudiant en què li exposa el tema que descriu i, al cap de pocs dies, es reuneix amb el cap d'estudis per parlar-ne. Queden que el cap d'estudis comentarà el cas amb el professor. El síndic es reuneix amb l'estudiant i durant el transcurs de la reunió es posa en contacte amb el cap d'estudis per saber el resultat de la conversa amb el professor i aquest li respon que el professor ratifica la nota posada inicialment. El síndic trasllada la informació anterior a l'estudiant i aquest li respon que està molt cansat i que no es veu amb forces per estudiar per a l'examen, per tant, deixa córrer el tema perquè no vol tenir represàlies si emprèn accions respecte d'això.</p>
Estudiant ENTRADA: 11/06/2007 SORTIDA: 13/06/2007 1281 – Correu electrònic	<p>TEMA: És estudiant de l'... i es posa en contacte amb el síndic perquè ha tingut problemes amb la nota d'... de... curs. Demana el seu consell sobre com pot actuar, ja que la professora ha posat mínims de notes en els resultats dels exàmens parcials perquè es pugui fer mitjana.</p> <p>ACTUACIONS: El síndic atén la petició de l'estudiant i comprova la normativa de l'assignatura que es publica a la guia docent del centre i en què no queda escrit que calgui tenir una nota mínima en cadascuna de les parts. El síndic es reuneix amb el cap d'estudis de l'Escola i així li ho fa saber; per tant la professora no ho pot fer i el cap d'estudis queda que en parlarà amb ella. El síndic rep una nova comunicació de l'estudiant en què l'informa que ha anat a revisió d'examen i la professora li va arrodonir la nota a 4 i, per tant, ja ha pogut compensar l'assignatura i tancar el bloc. No obstant això, l'estudiant comenta al síndic que ara que té aquesta nota no voldria que la professora, en fer gestions respecte de la seva petició, s'ho repensés, motiu pel qual li demana que no faci res. El síndic li respon que enviarà la seva inquietud al cap d'estudis i així ho fa. Per tant, el cap d'estudis es posa en contacte amb l'estudiant per dir que no farà cap gestió, però li comenta que voldria parlar amb ell. Finalment, l'estudiant fa saber al síndic que es va reunir amb el cap d'estudis, que van parlar del tema i que comentarà a altres estudiants que hagin pogut quedar afectats per aquest problema per si volen fer cap acció.</p>

DADES	TEMA
Estudiant ENTRADA: 12/06/2007 SORTIDA: 18/06/2007 1282 – Correu electrònic	if TEMA: És un estudiant estranger de l'... que es posa en contacte amb el síndic i altres serveis de la universitat perquè té permís de residència però no de treball, i demana si d'alguna manera se'l pot ajudar per aconseguir el permís de treball per poder fer front a les despeses acadèmiques del curs vinent. ACTUACIONS: El síndic rep la consulta de l'estudiant i tot seguit es posa en contacte amb l'Oficina d'Orientació i Inserció Laboral de la UPC per traslladar la petició de l'estudiant i l'informen que s'encarregaran de donar resposta a l'estudiant i enviar-n'hi una còpia al síndic perquè en tingui coneixement, cosa que finalment fan.
Investigadora ENTRADA: 12/06/2007 SORTIDA: 15/06/2007 1283 – Correu electrònic	+ TEMA: És investigadora... del Departament de... i sol·licita del síndic el seu suport per aconseguir, per part del vicerector de..., una còpia d'un document de data 18 d'octubre de 2006, tramès pel Ministeri d'Educació i Ciència, sobre la decisió presa respecte a l'informe de la quarta anualitat, ja que fins ara no ha rebut resposta per part del vicerector a la seva petició. ACTUACIONS: El síndic rep la sol·licitud de la investigadora i tot seguit n'envia una còpia al vicerector de Recerca i Innovació, en què li diu que espera notícies. Tot seguit, el síndic rep una còpia de la resposta que el vicerector envia a la investigadora i en què li diu que el tema de la seva situació com a... està a l'Assessoria Jurídica de la Universitat i que allà li donaran les instruccions oportunes. El síndic, per tant, adreça també la investigadora a l'Assessoria Jurídica i tot seguit rep una còpia de l'escrit que la investigadora adreça a la cap de l'Assessoria. El síndic rep una còpia de l'escrit que des de l'Assessoria envien a la investigadora i, finalment, el síndic envia una comunicació a la investigadora en què li trasllada novament la informació que ja li ha facilitat l'Assessoria Jurídica, i és que encara no s'ha rebut cap resolució definitiva per part del Ministeri d'Educació i Ciència i que els informes que sol·licita formen part de l'expedient administratiu que gestiona el mateix ministeri per tal de poder formular la resolució definitiva; per tant, és a aquest al qual ha d'adreçar la seva petició. També li comuniquen que en el moment que es rebí la resolució definitiva li ho faran saber tan aviat com sigui possible per tal que disposi dels mitjans que atorga la legislació vigent per exercir la millor defensa dels seus interessos.
Estudiant ENTRADA: 14/06/2007 SORTIDA: 20/06/2007	TEMA: És un estudiant de l'... que es posa en contacte amb el síndic per demanar-li el seu ajut, ja que un professor el va enxampar suplantant un altre estudiant en un examen. ACTUACIONS: L'estudiant exposa els fets al síndic, que li respon que intentarà fer el que pugui, però que la seva situació és complicada. L'estudiant li comenta que ja ha parlat del tema amb el vicerector de Docència i Estudiantat. El síndic es posa en contacte amb el cap d'estudis del centre i en parlen, però ells l'únic que poden fer és accentuar o minvar l'impacte de la sanció, però no poden fer que no es produeixi, ja que és competència del Vicerectorat de Docència i Estudiantat. El síndic parla amb el vicerector i aquest l'informa que nomenaran un instructor i que ja té pensada la persona que farà la instrucció del cas. El síndic es posa en contacte amb l'estudiant per informar-lo que no sap el resultat final però que demanarà que el fet que ell i la persona a qui va suplantar entressin després de l'examen es consideri un atenuant, però, no obstant això, el sancionaran. L'estudiant explica

continua en la pàgina següent

DADES	TEMA
1284 – Verbal	<p>al síndic que vol enviar un escrit de penediment al vicerector i el síndic li diu que li sembla una bona idea i que ho faci. Transcorregut un temps informen al síndic que han nomenat un jutge instructor, però finalment l'estudiant va demanar trasllat d'expedient a una altra universitat, motiu pel qual el cas es va tancar.</p>
<p>Ofici ENTRADA: 19/06/2007 SORTIDA: 19/06/2007</p> <p>1285 – I 2/07</p>	<p>if</p> <p>TEMA: El síndic redacta un cas d'ofici que adreça al vicerector de... relacionat amb una actuació duta a terme per la Comissió d'Avaluació Curricular de ... sobre l'avaluació d'una assignatura a dos estudiants.</p> <p>ACTUACIONS: El síndic planteja un cas d'ofici al vicerector i redacta l'Informe 2/07, que fa arribar a les persones adients.</p> <p>-</p>
<p>DEMANO:</p> <p>Que estudeu a fons el problema d'aprovar estudiants amb notes 0,0 o inferiors a xx i no presentats a la darrera convocatòria i que es defineixi amb tota claredat un llinar xx per sota del qual la Comissió d'Avaluació Curricular no pugui actuar, o que si el problema existent és tan greu, que ho faci però que n'expliqui les raons i redacti una acta, que serà tramesa de manera immediata al rector perquè obri un procés d'informació que pugui acabar, si escau, en la incoació d'un expedient a qui correspongui.</p> <p>Per acabar, us he de dir que pensava INSTAR i no DEMANAR, però penso que no cal, ja que crec que el tema és prou important per reformar la Normativa acadèmica general, encara que sigui només en aquest aspecte.</p> <p>Espero que m'informeu de les accions que dueu a terme respecte d'això.</p>	
<p>Estudiant ENTRADA: 19/06/2007 SORTIDA: 19/06/2007</p> <p>1286 – Verbal</p>	<p>if</p> <p>TEMA: És un estudiant de l'... que es posa en contacte amb el síndic per exposar-li que el dia 8 de juny tenia un examen i que, per amenaça de bomba, es va traslladar la data al dia 25 de juny. Ell és de les Illes Balears i ja tenia comprat el bitllet d'avió per al dia 22 i, per tant, consulta al síndic si hi ha alguna possibilitat que li canviïn la data de l'examen, o si hi ha alguna normativa respecte d'això.</p> <p>ACTUACIONS: El síndic rep la consulta de l'estudiant i li pregunta si ha parlat d'aquesta situació amb el cap d'estudis i ell li respon que no, que tan sols va parlar amb el professor de l'assignatura. El síndic es posa en contacte amb el cap d'estudis i li comenta el cas de l'estudiant i el cap d'estudis li respon que l'estranya la petició de l'estudiant, ja que el dia 15 ell va parlar personalment amb la professora i amb l'estudiant i li va explicar que en anul·lar-se un examen per causes majors es va traslladar al primer dia que es va trobar perquè els estudiants tinguessin menys problemes per no coincidir amb altres dates d'exàmens i es va determinar que fos el dia 25. Amb aquest argument i amb el fet que no es poden fer exàmens a la carta, el cap d'estudis informa el síndic que l'estudiant ho va entendre, motiu pel qual ara no comprèn la seva demanda. El síndic l'aconsella que busquin una altra data perquè el dia de l'examen pot haver-hi alguna altra baixa per malaltia.</p>

DADES	TEMA
<p>Exestudiant ENTRADA: 19/06/2007 SORTIDA: 19/07/2007</p> <p>1287 – Carta</p>	<p>TEMA: És un exestudiant de la UPC que va col·laborar en el Departament... i es posa en contacte perquè l'any 2005 va comprar un llapis USB per valor de 45 € per al Departament, que va avançar amb els seus diners, i una professora li va dir que enviés la factura i les dades bancàries, que l'hi pagarien. Ell ho va fer i transcorregut el temps i en no rebre la transferència, es va posar en contacte amb la professora per comentar-li-ho; aquesta li va respondre que havia perdut la factura i que li enviés un esborrany, però que semblava mentida que reclamés per 45 després del temps transcorregut.</p> <p>ACTUACIONS: El síndic rep la petició de l'exestudiant i tot seguit es posa en contacte amb la professora en qüestió per parlar del cas. Aquesta li respon que li ha dit a aquesta persona fins a la societat que sense factura o rebut no l'hi poden pagar, però que ella ja no hi podia fer res i que hauria de parlar directament amb la cap d'administració del Departament. El síndic li diu que així ho farà; per tant, es posa en contacte amb ella i diu que ho arreglaran tan aviat com puguin localitzar l'exestudiant. Transcorreguts uns dies, el síndic rep la comunicació que l'exestudiant ja ha cobrat i que ha signat un rebut de conformitat.</p>
<p>Investigador ENTRADA: 20/06/2007 SORTIDA: 20/06/2007</p> <p>1288 -</p>	<p>TEMA: És investigador del Departament... que envia, per a coneixement del síndic, una còpia de l'escrit que envia al vicerector de... en què li reclama que li ingressin al compte corrent unes quantitats que li va indicar en un burofax.</p> <p>ACTUACIONS: El síndic rep una còpia, perquè en tingui coneixement, sobre la situació exposada.</p>
<p>Investigador ENTRADA: 20/06/2007 SORTIDA: 20/06/2007</p> <p>1289 -</p>	<p>TEMA: És investigador del Departament..... que envia, per a coneixement del síndic, una còpia de l'escrit que envia al cap de la Secció del Departament..... en relació amb la proposta de distribució de càrrega docent.</p> <p>ACTUACIONS: El síndic rep una còpia, perquè en tingui coneixement, sobre la situació exposada.</p>
<p>Delegat Delegació d'Alumnes ENTRADA: 20/06/2007 SORTIDA: 20/06/2007</p> <p>1290 – Correu electrònic</p>	<p>TEMA: És delegat de la Delegació d'Alumnes de... i es posa en contacte amb el síndic perquè vol saber la seva interpretació relativa al punt 1.11 de la normativa específica de..., que diu textualment: "1.11 Dintre dels tres mesos següents a la publicació de la valoració del rendiment, un estudiant pot sol·licitar al coordinador de l'assignatura tenir accés al seu examen final."</p> <p>ACTUACIONS: El síndic rep la consulta d'un dels delegats de la Delegació de l'Escola i el síndic li dóna la seva interpretació respecte de la pregunta, però el remet al cap d'estudis, que és la persona coneixedora de la normativa i de fer-ne respectar l'aplicació.</p>
<p>Estudianta ENTRADA: 21/06/2007 SORTIDA: 21/06/2007</p>	<p>TEMA: És estudianta de l'... i es posa en contacte amb el síndic perquè el dia anterior, quan es dirigia a fer un examen, va tenir un accident de moto. No va ser greu però, com que tenia contusions i ferides, va anar al metge immediatament i no va poder assistir a l'examen. Ha intentat posar-se en contacte amb el professor, però no ho ha aconseguit i ella vol fer aquest examen. Intentarà continuar contactant amb el professor però volia informar el síndic</p>

continua en la pàgina següent

DADES	TEMA
<p>1291- Verbal +</p>	<p>de la situació per si el professor li digués que no pot fer l'examen un altre dia. ACTUACIONS: El síndic atén l'estudianta i li recomana que parli amb el cap d'estudis. El mateix dia l'estudianta torna a posar-se en contacte amb el síndic per comunicar-li que ha pogut parlar amb un dels professors de l'assignatura i que han acordat fer l'examen un altre dia.</p>
<p>Professor ENTRADA: 21/06/2007 SORTIDA: 21/06/2007</p> <p>1292 - pc</p>	<p>TEMA: És professor del Departament... i envia, per a coneixement del síndic, una còpia de l'escrit que envia al cap d'estudis de l'... en relació amb una autorització que li demana per contradir la normativa i poder ajudar un estudiant a presentar el projecte de fi de carrera. ACTUACIONS: El síndic rep una còpia, perquè en tingui coneixement, sobre la situació exposada.</p>
<p>Professor ENTRADA: 22/06/2007 SORTIDA: 22/06/2007</p> <p>1293 – Verbal if</p>	<p>TEMA: És professor del Departament de... i es posa en contacte amb el síndic per si pot trobar una via de solució a la situació que descriu, relacionada amb el retard, per part seva, en la presentació de la sol·licitud per obtenir crèdits de gestió. ACTUACIONS: El síndic atén el professor i tot seguit es posa en contacte amb el comissionat per a Planificació i Avaluació i li exposa el cas del professor. El comissionat respon al síndic que parlarà amb l'Agència de la Qualitat Universitària per explicar la veritat del cas i veure si es pot fer alguna cosa respecte d'això, ja que no és cap acció competitiva que afecti el resultat dels altres.</p>
<p>Estudiant ENTRADA: 25/06/2007 SORTIDA: 25/06/2007</p> <p>1294- Correu electrònic if</p>	<p>TEMA: És un estudiant que es posa en contacte amb el síndic perquè el dia 22 tenia un examen i per problemes de RENFE no hi va poder assistir i al centre li han comunicat que l'hi podran ajornar. El dia que li han donat com a alternativa és el 28 de juny i, en el seu cas, no hi podrà assistir perquè se'n va fora a treballar i ha d'anar en avió o vaixell. Per aquest motiu demana al síndic si és correcte que ajornin l'examen a dates d'aquest tipus sense saber si a tothom li va bé. ACTUACIONS: El síndic atén l'estudiant i li diu que quan hi ha algun motiu extraordinari el centre ajorna la data, però que és impossible que aquesta proposta vagi bé a tothom.</p>
<p>Professor ENTRADA: 27/06/2007 SORTIDA: 03/07/2007</p> <p>1295- Correu electrònic -</p>	<p>TEMA: És professor del Departament... i es posa en contacte amb el síndic per demanar-li que, davant la negativa del Servei de... a reconèixer la seva situació especial que li permetria modificar els trams del complement addicional docent, intercedeixi per tal que se li reconeguin tres anys acadèmics que estava a temps parcial com a temps complet, ja que va efectuar més hores que les que representarien a temps complet, no sent remunerades econòmicament ni de cap altra manera. ACTUACIONS: El síndic rep la petició del professor i exposa el cas al comissionat per a Planificació i Avaluació i li envia l'expedient del professor. El síndic al cap d'uns dies rep una còpia de l'escrit que envia el comissionat al professor, en què li comunica la impossibilitat de concedir-li el complement docent autònom, per motius de normativa legal vigent.</p>

DADES	TEMA
<p>Estudiant ENTRADA: 28/06/2007 SORTIDA: 28/06/2007</p> <p>1296 – Correu electrònic</p>	<p>TEMA: És un estudiant de... que es posa en contacte amb el síndic per consultar-li si hi ha algun organisme a la UPC que pugui dir si la dificultat d'un examen està dins els límits de l'assignatura, o bé si la dificultat està en la comprensió del text.</p> <p>ACTUACIONS: El síndic rep la consulta de l'estudiant i li respon que no coneix cap organisme que tingui definida aquesta competència, però que en parli amb el cap d'estudis.</p>
<p>Professor ENTRADA: 28/06/2007 SORTIDA: 28/06/2007</p> <p>1297 – Correu electrònic</p>	<p>TEMA: És un professor del Departament de... i... que es posa en contacte amb el síndic per demanar-li on es poden consultar les normatives d'avaluació dels estudiants.</p> <p>ACTUACIONS: El síndic rep la consulta del professor i li respon on es poden localitzar les normatives d'avaluació dels estudiants.</p>
<p>Professor ENTRADA: 28/06/2007 SORTIDA: 11/10/2007</p> <p>1298 – I 4/07 Carta</p>	<p>TEMA: És professor del Departament..., amb docència assignada a l'..., que, com a conseqüència de l'acord pres en el Consell de Govern extraordinari de data 16 d'abril de 2007, del qual es podria derivar el trasllat de l'... al Campus del Besòs, demana al síndic que intervingui per tal que l'acord esmentat sigui reconsiderat o aplicat de manera que no perjudiqui l'Escola, ni la Universitat, ni la societat a la qual ens devem.</p> <p>ACTUACIONS: El síndic rep la petició descrita al tema i realitza les mateixes actuacions que queden descrites en el cas núm. 1101.</p>
<p>PAS ENTRADA: 28/06/2007 SORTIDA: 11/10/2007</p> <p>1299 – I 4/07 Carta</p>	<p>TEMA: És PAS del Departament de... a l'..., que, com a conseqüència de l'acord pres en el Consell de Govern extraordinari de data 16 d'abril de 2007, del qual es podria derivar el trasllat de l'... al Campus del Besòs, demana al síndic que intervingui per tal que l'acord esmentat sigui reconsiderat o aplicat de manera que no perjudiqui l'Escola, ni la Universitat, ni la societat a la qual ens devem.</p> <p>ACTUACIONS: El síndic rep la petició descrita al tema i realitza les mateixes actuacions que queden descrites en el cas núm. 1101.</p>
<p>Professor ENTRADA: 28/06/2007 SORTIDA: 11/10/2007</p> <p>1300 – I 4/07 Carta</p>	<p>TEMA: És professor del Departament de..., amb docència assignada a l'..., que, com a conseqüència de l'acord pres en el Consell de Govern extraordinari de data 16 d'abril de 2007, del qual es podria derivar el trasllat de l'... al Campus del Besòs, demana al síndic que intervingui per tal que l'acord esmentat sigui reconsiderat o aplicat de manera que no perjudiqui l'Escola, ni la Universitat, ni la societat a la qual ens devem.</p> <p>ACTUACIONS: El síndic rep la petició descrita al tema i realitza les mateixes actuacions que queden descrites en el cas núm. 1101.</p>
<p>Estudiant ENTRADA: 03/07/2007 SORTIDA: 03/07/2007</p>	<p>TEMA: És un estudiant de l'... que exposa al síndic que a l'assignatura....., en presentar-se a l'examen final va comprovar que el professor separava els estudiants que feien avaluació continuada i els que no feien avaluació continuada. Els que es podien acollir a l'avaluació continuada s'havien d'haver presentat a l'examen parcial i els que anaven a l'avaluació no continuada havien d'haver preparat un treball. L'estudiant, en no haver-se presentat a l'examen final ni haver realitzat el treball, van consultar al professor què hi podia fer i ell li va respondre que presentar-se a la prova d'avaluació no continuada. La nota de l'examen final és un 7, però li ha quedat</p>

continua en la pàgina següent

DADES	TEMA
<p>1301 – Verbal</p> <p>-</p>	<p>un 4,2 de nota final de l'assignatura perquè l'examen només compta un 60 %. Ell exposa que si s'hagués presentat a la prova de l'avaluació continuada en treure un 7 de l'examen final hauria aprovat.</p> <p>ACTUACIONS: El síndic rep la petició de l'estudiant i li pregunta si s'havia llegit la normativa d'avaluació de l'assignatura i l'estudiant li respon que no. Per tant, el síndic accedeix via Internet a la normativa de l'assignatura i davant de l'estudiant la llegeix. Per tant, queda clar que els mètodes d'avaluació emprats són els correctes i, per tant, l'estudiant té la nota que li ha quedat d'aplicar la normativa.</p>
<p>Professor ENTRADA: 03/07/2007 SORTIDA: 03/07/2007</p> <p>1302 – Correu electrònic</p> <p>if</p>	<p>TEMA: És un professor del Departament de... i... que es posa en contacte amb el síndic per demanar-li la seva interpretació sobre el punt 4.1.3 de la Normativa acadèmica general.</p> <p>ACTUACIONS: El síndic rep la consulta del professor i li respon amb la seva interpretació respecte d'això.</p>
<p>Professor ENTRADA: 03/07/2007 SORTIDA: 03/07/2007</p> <p>1303 – Correu electrònic</p> <p>pc</p>	<p>TEMA: És professor del Departament... que envia, per a coneixement del síndic, una còpia de l'escrit que envia al cap de la Secció de Barcelona del seu departament en relació amb unes al·legacions respecte de la distribució de docència.</p> <p>ACTUACIONS: El síndic rep una còpia, perquè en tingui coneixement, sobre la situació exposada.</p>
<p>Estudiant ENTRADA: 04/07/2007 SORTIDA: 19/07/2007</p> <p>1304 – Correu electrònic</p> <p>-</p>	<p>TEMA: És un estudiant de l'... que es posa en contacte amb el síndic per comentar-li que havia de fer un examen i va tenir un problema intestinal i no hi va assistir. A la tarda va anar d'urgències i té el corresponent informe mèdic, que va lliurar al cap d'estudis, per tal de tenir l'oportunitat de fer l'examen final. Per aquest motiu, demana si el podria ajudar en cas d'obtenir una resposta negativa a poder fer l'examen.</p> <p>ACTUACIONS: El síndic rep la consulta de l'estudiant i li comenta que parlarà del tema amb el cap d'estudis. El síndic truca al cap d'estudis per parlar del cas i aquest li diu que li denegaran la petició. El síndic truca també al professor de l'assignatura i li aconsella que parli amb el cap d'estudis per veure si poden trobar-hi una solució. Seguidament, el síndic rep la trucada del professor i li fa saber que ha parlat amb el cap d'estudis i, com que aquest no els obliga a fer l'examen, no el faran. El síndic truca a l'estudiant per transmetre-li la informació anterior.</p>
<p>Ofici ENTRADA: 12/07/2007 SORTIDA: 23/07/2007</p> <p>1305 – I 3/07</p>	<p>TEMA: El síndic planteja un cas d'ofici en què trameta al rector i al president del Consell Social el contingut de les quatre mesos de treball que es van tractar a la IX Trobada estatal de defensors universitaris.</p> <p>ACTUACIONS: El síndic redacta d'ofici un informe respecte a aquesta qüestió i el fa arribar a les persones escaients.</p>
<p>Professor ENTRADA: 12/07/2007 SORTIDA: 03/09/2007</p>	<p>TEMA: És professor del Departament de..., que envia al síndic una còpia dels escrits que ha tramès al director del seu Departament i al degà de la..., per posar en el seu coneixement, i als efectes oportuns, els fets esdevinguts i el desenvolupament d'aquests en referència a l'assignatura "... de..., de la qual és coordinador.</p>

continua en la pàgina següent

DADES	TEMA
<p>1306 – Verbal derivat VDE</p>	<p>ACTUACIONS: El síndic rep la comunicació del professor i es posa en contacte amb el vicerector de Docència i Estudiantat, a qui el professor també va enviar una còpia dels escrits a què fa referència el tema, per parlar sobre com tractar la situació. El síndic es posa novament en contacte amb el vicerector i aquest l'informa que es reunirà amb el rector per debatre la situació. Finalment, es nomena un instructor que analitzarà la problemàtica derivada.</p>
<p>Estudiant ENTRADA: 13/07/2007 SORTIDA: 16/07/2007</p> <p>1307 – Correu electrònic if +</p>	<p>TEMA: És un estudiant d'... a l'... que es posa en contacte amb el síndic per comunicar-li que no ha superat la fase selectiva i té una nota mitjana de 5,43 i necessita un 5,5 per superar-la, ja que té dues assignatures suspeses. Durant el curs ha estat treballant per pagar-se els estudis però no s'havia acollit a la via lenta perquè no en tenia coneixement. Demana consell al síndic sobre què pot fer, ja que va fer una sol·licitud al... del centre en què demanava que no el desvincuessin, però no han accedit a la seva petició.</p> <p>ACTUACIONS: El síndic atén l'estudiant i li aconsella que presenti una sol·licitud al rector per demanar un quadrimestre de gràcia i s'ofereix a revisar-la-hi prèviament. El síndic rep l'esborrany de sol·licitud i fa algunes observacions a l'estudiant. Li demana que un cop la presenti al registre de la Universitat n'hi envii una còpia. El síndic es posa en contacte amb el vicerector de Docència i Estudiantat per exposar-li el cas i li diu que li farà arribar una còpia de la sol·licitud tan aviat com la rebí. L'estudiant envia una còpia de la sol·licitud al síndic i aquest tramet també una còpia al vicerector i al cap del Servei de Gestió Acadèmica. Finalment el síndic demana al cap del Servei de Gestió Acadèmica com va finalitzar la sol·licitud de l'estudiant i aquest li respon que li van atorgar un quadrimestre de gràcia.</p>
<p>Estudiant ENTRADA: 13/07/2007 SORTIDA: 16/07/2007</p> <p>1308 – Verbal if</p>	<p>TEMA: És un estudiant d'..., especialitat en... de l'..., que es posa en contacte amb el síndic per informar-lo del tracte rebut aquest any a l'assignatura de... i que sota el seu punt de vista l'ha perjudicat, ja que no ha aconseguit aprovar-la i en conseqüència no ha obtingut la titulació.</p> <p>ACTUACIONS: El síndic atén l'estudiant i li demana que li calculi la nota que li queda de mitjana i que li ho comuniqui quan ho sàpiga. Un cop el síndic rep la resposta de l'estudiant, li recomana que redacti un escrit al director en què li exposi els fets i s'ofereix a revisar-l'hi prèviament. El síndic rep la proposta d'escrit de l'estudiant i li fa algunes observacions. El síndic, transcorregut un temps, es posa en contacte amb el cap d'estudis per demanar-li l'evolució del cas de l'estudiant i li respon que en parlarà amb els professors per veure quina solució s'hi pot aplicar. El síndic s'interessa novament pel cas i truca al cap d'estudis, que li respon que van oferir a l'estudiant examinar-se de l'assignatura el quadrimestre que no hi ha docència i l'estudiant va acceptar, tot i que finalment els va comunicar que faria l'examen quan es fes docència perquè per motius laborals actualment havia de viatjar molt.</p>
<p>Estudiant ENTRADA: 16/07/2007 SORTIDA: 16/07/2007</p> <p>1309 – Verbal if</p>	<p>TEMA: És un estudiant de la... que es posa en contacte amb el síndic per demanar-li consell, ja que tan sols ha aprovat 7,5 crèdits i, per tant, no ha superat la fase selectiva i el desvinculen dels estudis.</p> <p>ACTUACIONS: El síndic atén l'estudiant i l'aconsella sobre com plantejaria ell la sol·licitud per demanar un quadrimestre de gràcia.</p>

DADES	TEMA
<p>Professor ENTRADA: 16/07/2007 SORTIDA: 30/09/2007</p> <p>1310 – Verbal</p>	<p>TEMA: És un professor del Departament... que es posa en contacte amb el síndic perquè vol exposar-li que el director del seu Departament realitza alguns fets legals però no justos des del seu punt de vista.</p> <p>ACTUACIONS: El síndic rep la petició del professor i aquest li respon que li envii una relació dels fets legals però no justos perquè ell pugui parlar-ne amb la secretària general. El síndic rep la trucada del professor per informar-lo que li farà arribar la relació de fets al mes de setembre i també li comenta que el rector l'ha citat per parlar-ne. Transcorreguts uns mesos i en no haver rebut cap document respecte d'això per part del professor, el síndic dóna el tema per finalitzat.</p> <p>pa</p>
<p>Delegació d'estudiants ENTRADA: 16/07/2007 SORTIDA: 19/07/2007</p> <p>1311 – Verbal</p>	<p>TEMA: Com a Delegació d'Estudiants de la... adrecen un escrit al síndic en què manifesten la seva queixa pel mètode d'avaluació d'una assignatura de la fase selectiva de la Facultat, concretament.... Han rebut algunes queixes d'estudiants que consideren l'avaluació injusta i que no mesura realment l'assoliment dels objectius globals de l'assignatura. Aquest fet els ha fet reflexionar i per això han volgut fer-li arribar la seva preocupació.</p> <p>ACTUACIONS: El síndic rep la petició de la Delegació d'Estudiants i intercanvia informació sobre el tema amb la direcció del centre. Finalment, des de la mateixa direcció informen el síndic que es retiri de l'actuació perquè han acordat amb el director del Departament d'aquesta assignatura que s'ha d'estudiar la problemàtica per actuar respecte d'això. Per tant, el síndic es posa en contacte amb el delegat de la Delegació i li trasllada la informació anterior, motiu pel qual queden que el síndic s'inhibeix d'actuar perquè resolguin el problema entre el centre i el Departament.</p> <p>Inhibició</p>
<p>PAS ENTRADA: 19/07/2007 SORTIDA: 19/07/2007</p> <p>1312 -</p>	<p>TEMA: És PAS del Servei de... i envia al síndic una còpia, perquè en tingui coneixement, d'un escrit que tramet a la... relacionat amb la manca de revisió del perfil del seu lloc de treball.</p> <p>ACTUACIONS: El síndic rep, perquè en tingui coneixement, una còpia de la situació descrita per aquest PAS. No obstant això, es reuneix amb ell i el PAS li comenta que tan sols volia explicar-li personalment per què li havia fet arribar còpia de l'escrit que va trametre a la gerenta i que, en tot cas, si el resultat no fos satisfactori ja demanaria la seva actuació. El síndic, però, es reuneix amb el vicegerent de Desenvolupament Organitzatiu i Personal i sobretot li insisteix que la resposta que doni sigui argumentada. Transcorregut un temps, el síndic parla amb la gerenta sobre l'evolució del cas i aquesta li respon que la Comissió de Revisió no ha accedit a modificar el perfil tal com el PAS sol·licitava.</p> <p>pc -</p>
<p>Estudianta ENTRADA: 19/07/2007 SORTIDA: 19/07/2007</p>	<p>TEMA: És una estudianta de l'... que el dia anterior havia defensat el projecte de fi de carrera i està ofesa perquè li van qualificar amb una nota de 5, quan tothom li havia dit que ho havia fet molt bé i que el projecte havia agradat. No li van criticar el projecte, més aviat li'n van dir aspectes positius, però la nota va ser de 5. La nota més alta que ha posat el seu tribunal és de 6,5, amb molta diferència el que ha qualificat amb notes més baixes. Per aquest motiu, es queixa de la injustícia que li han fet i pregunta al síndic què pot fer perquè hi hagi un comportament homogeni entre els diferents tribunals i vol que la tornin a qualificar.</p>

continua en la pàgina següent

DADES	TEMA
<p>1313 – Verbal</p> <p>if</p>	<p>ACTUACIONS: El síndic atén l'estudianta i, un cop exposats els fets, li aconsella que no faci cap acció respecte d'això perquè no pot presentar cap tipus de prova sobre l'exposició oral que va fer i la resposta que va donar a les qüestions que li va presentar el tribunal. Posteriorment, el síndic s'assabenta que l'estudianta va demanar la revisió i li van posar un 6 de nota.</p>
<p>Estudianta ENTRADA: 20/07/2007 SORTIDA: 08/11/2007</p> <p>1314 – Verbal</p> <p>+</p>	<p>TEMA: És una estudianta de..., centre adscrit a la UPC, i es posa en contacte amb el síndic perquè el resultat de l'avaluació final de l'assignatura..... havia estat d'un 4,19, tal com va quedar publicada al web, però posteriorment el professor li va baixar la nota a un 3,9, fet que no li permet compensar-la i l'ha de tornar a matricular amb el corresponent recàrrec per segona matrícula del 20 %. Per aquest motiu, demana consell al síndic sobre com procedir, ja que va trametre un escrit a la direcció del centre per demanar que se li mantingui la nota de 4,19 i la resposta que ha rebut desestima la seva petició.</p> <p>ACTUACIONS: El síndic rep la petició de l'estudianta i tot seguit es posa en contacte amb el director del centre i li fa arribar una còpia de la petició de l'estudianta. També ho fa amb el cap del Servei de Gestió Acadèmica. Queden que des del Servei de Gestió Acadèmica es posaran en contacte amb el director del centre per tractar el tema. El síndic va informant de totes les gestions que fa l'estudianta. Transcorregut un temps, el síndic es posa en contacte amb el director per saber quina evolució segueix el cas i li respon que estan pendents que des del Servei de Gestió Acadèmica els informin com es pot modificar la nota, ja que ells tenen la voluntat de resoldre-ho, però no ho saben modificar i el professor no la vol canviar. El síndic es posa en contacte amb el cap del Servei de Gestió Acadèmica per parlar-ne i aquest li comunica que estan estudiant la fórmula. Al cap d'uns dies, el síndic truca novament al cap del Servei de Gestió Acadèmica i aquest li diu que el vicerector de Docència i Estudiantat es va reunir amb el professor i que tot el que li va exposar i argumentar el professor li va semblar molt bé, però el vicerector li va tornar a confirmar que a l'estudianta li posarien un 4,19. El vicerector es posa en contacte amb l'estudianta per informar-la de la decisió presa i finalment el síndic rep una còpia de la comunicació, que el vicerector fa arribar al professor, en què li demana que faci constar a l'acta la qualificació de 4,2.</p>
<p>4 REPRESENTANTS DE LA JUNTA ENTRADA: 23/07/2007 SORTIDA: 23/07/2007</p> <p>1315 – Verbal</p> <p>ir</p>	<p>TEMA: Són quatre membres de la Junta del Departament..... que es posen en contacte amb el síndic per manifestar-li les tensions que hi ha a la Junta del Departament originades per les actuacions d'un professor.</p> <p>ACTUACIONS: El síndic rep la visita dels quatre membres i en parlen. El síndic atén les exposicions i els aconsella.</p>
<p>Exestudiant ENTRADA: 24/07/2007 SORTIDA: 24/07/2007</p>	<p>TEMA: És un exestudiant que va iniciar els estudis a... i es va retirar a meitat de curs, motiu pel qual no va abonar el segon termini de la matrícula. Ara vol iniciar estudis en una altra universitat i, en demanar trasllat d'expedient, li reclamen que ha d'abonar el segon termini de la matrícula. Per aquest motiu, demana al síndic si hi ha alguna normativa que ho exigeixi.</p>

continua en la pàgina següent

DADES	TEMA
<p>1316 – Verbal</p> <p>if</p>	<p>ACTUACIONS: El síndic rep la trucada de l'estudiant per consultar-li la qüestió descrita al tema i li llegeix el paràgraf de la Normativa acadèmica general que regula aquest aspecte. L'estudiant hi està d'acord i abonarà l'import.</p>
<p>Professor</p> <p>ENTRADA: 24/07/2007</p> <p>SORTIDA: 24/07/2007</p> <p>1317 – Verbal</p> <p>if</p>	<p>TEMA: És un professor del Departament... a... que es posa en contacte amb el síndic perquè a finals del mes de desembre del 2005 no va rebre la informació relativa a la sol·licitud de quinquenni per problemes informàtics que pot demostrar i a finals de l'any 2006 li van concedir un quinquenni, però ha perdut un any. Per aquest motiu, demana al síndic si es pot fer alguna cosa respecte d'això, ja que a través del Servei... no ho ha aconseguit.</p> <p>ACTUACIONS: El síndic atén la petició del professor i li aconsella que ordeni tota la documentació que té i que prepari un escrit que ha d'enviar al comissionat per a Planificació i Avaluació, ja que si hi ha alguna persona que pot fer alguna cosa respecte d'això és ell.</p>
<p>PAS</p> <p>ENTRADA: 25/07/2007</p> <p>SORTIDA: 25/07/2007</p> <p>1318 -</p> <p>pc</p>	<p>TEMA: És PAS del Servei de... i envia al síndic una còpia, perquè en tingui coneixement, d'un escrit que tramet a la... relacionat amb la revisió del perfil del seu lloc de treball.</p> <p>ACTUACIONS: El síndic rep, perquè en tingui coneixement, una còpia de la situació descrita per aquest PAS. El síndic, no obstant això, es reuneix amb el vicegerent de Desenvolupament Organitzatiu i Personal i sobretot li insisteix que la resposta que donin sigui argumentada. Transcorregut un temps, el síndic parla amb la gerenta sobre l'evolució del cas i aquesta li respon que la Comissió de Revisió no ha accedit a modificar el perfil tal com el PAS sol·licitava.</p>
<p>Professor</p> <p>ENTRADA: 26/07/2007</p> <p>SORTIDA: 30/11/2007</p>	<p>TEMA: És professor associat a temps parcial del Departament... i el mes de febrer de 2005 va guanyar en concurs públic la seva plaça d'associat 4+4 per donar docència en ... i al mateix mes de febrer es va incorporar i va començar la docència de pràctiques en l'assignatura de... de la titulació... Considera que la seva evolució ha estat positiva, cosa que demostren les enquestes dels estudiants, que indiquen un creixement notable de la seva satisfacció. També participa en nombroses iniciatives, cursos, tallers, per millorar les seves capacitats avaluadores, etc. Malgrat tot el que exposa, al mes de juny es troba que des de la secció departamental a què pertany se l'intenta expulsar d'aquesta assignatura. Arribats a aquesta situació, expressa la seva disconformitat i demana les explicacions que motiven aquesta expulsió. A dia d'avui encara no n'ha obtingut cap resposta per part de la seva secció i, per tant, decideix obtenir-la de l'Escola adreçant-se al cap d'... i posteriorment al cap d'..., amb còpia a la..., sense rebre'n resposta a dia d'avui. Per aquest motiu, s'adreça al síndic per diferents motius: en primer lloc, per informar-lo del que creu que és un clar atac a la seva persona, un menyspreu a les seves consideracions, queixes i preguntes, amb un greuge comparatiu amb els seus companys, i en segon lloc, per demanar-li la seva intervenció per tal de reconduir aquesta situació, que sembla menystenir la capacitat, formació i dedicació d'un dels seus professors.</p>

continua en la pàgina següent

DADES	TEMA
<p>1319 – C 7/07</p> <p style="text-align: right;">+</p>	<p>ACTUACIONS: El síndic rep el professor, que li exposa la seva situació. El síndic li demana que li ho faci per escrit i que adjunti tota aquella documentació que consideri acreditativa del que diu. El síndic es posa en contacte en diverses ocasions amb el cap de la secció de..... per parlar de la situació i també ho fa amb posterioritat amb el professor. El síndic aconsella al professor que exposi també el problema al vicerector de Personal Acadèmic. El síndic rep còpies de les comunicacions que el professor fa al vicerector i de les que el cap de secció fa al professor, i també rep la trucada del cap de secció per informar-lo que ha parlat amb el professor i que estan mirant d'arribar a una solució consensuada entre tots dos. No obstant això, transcorreguts uns dies, el professor torna a posar-se en contacte amb el síndic per demanar-li una resposta per escrit. El síndic li respon que la prepararà quan s'hagi aprovat l'acta del darrer Consell extraordinari de la Secció....., que es farà aquella mateixa setmana. Per tant, el síndic un cop disposa de l'acta aprovada que li fa arribar el cap de secció, prepara el Comunicat 7/07 i el fa arribar a les persones escaients.</p>
<p>Estudiant ENTRADA: 26/07/2007 SORTIDA: 30/07/2007</p> <p>1320 – Verbal</p> <p style="text-align: right;">+</p>	<p>TEMA: És un estudiant de l'... que s'adreça al síndic perquè va treure una nota de 7,07 a les... i en matricular-se a la titulació... a l'... li ha estat assignat el torn de tarda. L'any passat va fitxar pel Club Europa per jugar la lliga juvenil nacional i tot seguit ha passat a la divisió d'honor per a la lliga 2007-2008. Per aquest motiu ha de fer els entrenaments quatre tardes a la setmana, fet que li és incompatible amb el torn de tarda assignat a l'.... Ha presentat una sol·licitud a l'Escola i, tot i que encara no n'ha rebut una resposta oficial, a la Secretaria l'han informat que tindria validesa un contracte laboral, però ell tan sols té una fitxa contractual, ja que no té cap mena de remuneració. Per aquest motiu agrairia al síndic si el podia ajudar en aquesta situació.</p> <p>ACTUACIONS: El síndic atén l'estudiant, que li exposa el seu cas. Per aquest motiu, el síndic adreça la petició de l'estudiant a la Secretaria Acadèmica de l'Escola i transcorreguts uns dies li responen que al mes de setembre assignaran el torn de matí a l'estudiant. El síndic es posa en contacte amb l'estudiant i li trasllada la informació anterior.</p>
<p>Exestudianta ENTRADA: 31/08/2007 SORTIDA: 20/09/2007</p>	<p>TEMA: És una exestudianta de... que va ser desvinculada dels estudis en finalitzar el curs acadèmic 2004-2005 per no superar la fase selectiva. El període de desvinculació són tres anys i, durant els dos darrers anys ha realitzat un cicle formatiu de grau superior..., estudis que ha compaginat treballant en..... Exposa que el fet que no hi hagi estudis afins als d'... i... fa que els estudiants d'aquesta titulació es vegin obligats a esperar 3 anys per tornar-se a matricular, mentre que en altres escoles els estudiants desvinculats poden matricular-se d'altres estudis similars al mateix centre. Per aquest motiu sol·licita al síndic que es consideri aquesta queixa i que s'actui, si és possible, en contra d'aquesta discriminació que pateixen els alumnes que són desvinculats dels estudis..., i que es consideri la redempció dels anys de càstig de la desvinculació per l'interès mostrat envers aquests estudis durant aquest període.</p>

continua en la pàgina següent

DADES	TEMA
<p>1321 – Correu electrònic +</p>	<p>ACTUACIONS: El síndic rep la petició de l'exestudianta i tot seguit es posa en contacte amb el cap del Servei de Gestió Acadèmica, que li aconsella que presenti una sol·licitud al rector i que ell com a cap del Servei li donarà suport. El síndic trasllada la informació anterior a l'exestudianta i un cop aquesta presenta al síndic la proposta que pensa enviar al rector, el síndic ho comenta amb el vicerector de Docència i Estudiantat, que està d'acord que l'estudianta presenti una petició formal. No obstant això, transcorreguts uns dies, el síndic es reuneix amb el vicerector i comproven que la Normativa acadèmica general no deixa possibilitat que la desvinculació sigui inferior a tres anys. El síndic es posa en contacte amb l'estudianta per informar-la de l'aspecte anterior. Finalment, el rector presenta a un consell de centres docents una proposta d'esmena de la Normativa acadèmica general en què la desvinculació dels estudis passi de tres a dos anys. Aquesta proposta és aprovada pels òrgans de govern escaients. Finalment, el cap del Servei de Gestió Acadèmica comunica al síndic que ha parlat amb l'exestudianta per informar-la de les gestions que ha de fer per matricular-se dels estudis durant el quadrimestre de primavera 2007-2008.</p>
<p>Exestudiant ENTRADA: 31/08/2007 SORTIDA: 20/09/2007</p> <p>1322 – Correu electrònic +</p>	<p>TEMA: És un exestudiant de... que va ser desvinculat dels estudis en finalitzar el curs acadèmic 2004-2005 per no superar la fase selectiva. El període de desvinculació són tres anys i, durant els dos darrers anys ha realitzat un cicle formatiu de grau superior..., estudis que ha compaginat treballant en..... Exposa que el fet que no hi hagi estudis afins als d'... i... fa que els estudiants d'aquesta titulació es vegin obligats a esperar 3 anys a tornar-se a matricular, mentre que en altres escoles els estudiants desvinculats poden matricular-se d'altres estudis similars al mateix centre. Per aquest motiu sol·licita al síndic que es consideri aquesta queixa i que s'actui, si és possible, en contra d'aquesta discriminació que pateixen els alumnes que són desvinculats dels estudis....., i que es consideri la redempció dels anys de càstig de la desvinculació per l'interès mostrat envers aquests estudis durant aquest període.</p> <p>ACTUACIONS: El síndic realitza les mateixes actuacions que en el cas 1321.</p>
<p>Estudianta ENTRADA: 04/09/2007 SORTIDA: 05/09/2007</p> <p>1323 – Verbal +</p>	<p>TEMA: És una estudianta que ha estat acceptada per realitzar els estudis... a... i el dia que va anar a matricular-se, com que ella havia iniciat els estudis... a l'Escola..., a la Secretaria de l'... li van dir que no la podien matricular si no tenia el certificat de trasllat d'expedient que li ha de realitzar l'Escola..... L'estudianta es va adreçar a la Secretaria de... i allà li van dir que fins al cap de 10 dies no hi podien fer res. Per aquest motiu, demana l'ajut del síndic per si hi ha cap via de solució a la situació plantejada.</p> <p>ACTUACIONS: El síndic rep la consulta de l'estudianta i tot seguit es posa en contacte amb el cap del Servei de Gestió Acadèmica per exposar-li els fets. Aquest li respon que li faran una matrícula provisional fins que aconseguixi el certificat de trasllat d'expedient. El síndic trasllada la informació anterior a l'estudianta.</p>

DADES	TEMA
Estudiant ENTRADA: 29/05/2007 SORTIDA: 29/05/2007 1324 - pc	TEMA: És estudiant de... i s'adreça al síndic per explicar-li que es va sentir atacat a classe per la intervenció d'un professor, amb motiu del que un professor pensava sobre el que ell va votar en una reunió de la Junta de la seva escola. No obstant això, demana al síndic que de moment no faci res fins que no tinguin publicades les notes finals de l'assignatura que imparteix aquest professor i, que, en tot cas, serà aleshores que li presentarà la seva queixa. ACTUACIONS: El síndic rep la visita de l'estudiant i li exposa els fets perquè en sigui coneixedor.
Doctorand ENTRADA: 14/09/2007 SORTIDA: 17/09/2007 1325 – Correu electrònic +	TEMA: És professor de... i estudiant d'un doctorat i es posa en contacte amb el síndic perquè vol l'ajut d'aquest per agilitar l'expedició d'un certificat relatiu al nom de les assignatures aprovades en un curs de doctorat. ACTUACIONS: El síndic rep la petició del professor i tot seguit es posa en contacte amb el cap de l'Oficina de Doctorat per exposar-li el cas. El cap de l'Oficina li respon que ho realitzaran de seguida i que l'avisaran quan el certificat estigui preparat. Transcorreguts uns dies, el síndic rep la confirmació que el certificat ja està fet i que ja ho han comunicat a la persona interessada.
Estudianta ENTRADA: 17/09/2007 SORTIDA: 08/11/2007 1326 – Verbal -	TEMA: És una estudianta de... que es posa en contacte amb el síndic per exposar-li els problemes que ha tingut i té per cobrar les retribucions derivades d'un any de treball amb el professor..., feina que va obtenir a través de la borsa de treball de l'Escola. Demana al síndic quin tipus d'ajut li pot oferir. ACTUACIONS: El síndic atén la petició de l'estudianta, però sembla que no hi ha cap document que impliqui la UPC, ja que és un compromís privat entre l'estudianta i el professor. No obstant això, el síndic es posa en contacte amb el professor responsable dels convenis de cooperació educativa de l'Escola i en parlen. Posteriorment es reuneixen també amb el director de l'Escola i decideixen que establiran una reunió entre el síndic, el director i el professor afectat, però finalment el síndic, davant la impossibilitat de localitzar el professor, es posa en contacte amb el Servei de Personal de la UPC perquè li facilitin les dades i des del mateix servei li confirmen que el professor ja s'ha jubilat. El síndic es posa en contacte amb l'estudianta i li comenta que no es pot fer cap acció respecte d'això, ja que el professor està jubilat i, en no tenir cap conveni signat entre l'estudianta i el professor, no pot fer-hi res. El síndic informa de les gestions anteriors el responsable del convenis de l'Escola.
PAS ENTRADA: 17/09/2007 SORTIDA: 17/09/2007 1327 – pc	TEMA: És un PAS que es posa en contacte amb el síndic per comunicar-li la seva situació actual, és a dir, una posada en coneixement de fets que sota la seva òptica li semblen significatius. ACTUACIONS: El síndic rep un escrit sobre la situació exposada.
Investigador ENTRADA: 26/09/2007 SORTIDA: 01/10/2007	TEMA: És un investigador del Departament de... amb un contracte... que s'adreça al síndic per exposar-li el seu problema, ja que no li renoven el contracte perquè el... no vol signar seguint les consignes que ha rebut del professor responsable del seu grup. L'investigador, en parlar-ne amb el... s'ha adonat que les

continua en la pàgina següent

DADES	TEMA
<p>1328 – Verbal</p> <p>if</p>	<p>raons que presenta el professor de grup per no renovar el seu contracte són falses. Ho ha pogut ensenyar al... però tot i això no ho vol signar. Per aquest motiu, demana que el síndic l'assessori sobre què hi pot fer.</p> <p>ACTUACIONS: El síndic atén l'investigador i l'aconsella que si vol que faci cap acció necessita que li demani per escrit què és el que vol exactament i li diu que a l'escrit no posi opinions de l'estil "jo crec" o "jo penso", sinó fets demostrables. El síndic no va rebre mai cap petició posterior de l'investigador.</p>
<p>Estudiant ENTRADA: 27/09/2007 SORTIDA: 01/10/2007</p> <p>1329 – Verbal</p> <p>+</p>	<p>TEMA: És un estudiant de l'... que es posa en contacte amb el síndic perquè es va matricular provisionalment..., especialitat... ja que provenia de la titulació... de la Universitat de Salamanca i també perquè li realitzaven convalidacions pel cicle formatiu de grau superior d'anàlisi i control químic. El termini de convalidacions era del 7 al 14 de setembre i, tot i presentar tota la documentació requerida, en anar a modificar la matrícula li van dir que per problemes informàtics no es podia fer. Després d'anar-hi diverses vegades, el problema continua i exposa al síndic que ja han passat dues setmanes des de l'inici de curs i encara no sap quines assignatures li convalidaran. Per aquest motiu, demana al síndic què hi pot fer i a qui ha de reclamar perquè es resolgui aquesta situació.</p> <p>ACTUACIONS: El síndic rep la petició de l'estudiant i procedeix a posar-se en contacte amb el cap d'estudis del centre perquè l'informi de l'estat de l'expedient de convalidació de l'estudiant, i el cap d'estudis li respon que ho revisarà. El síndic rep la trucada del cap d'estudis per dir-li que tot està resolt i per tant el síndic truca a l'estudiant per transmetre-li la informació anterior. Finalment l'estudiant decideix demanar la renúncia de matrícula perquè tan sols li havien convalidat 4 assignatures de les 21 que tenia aprovades a la universitat d'origen.</p>
<p>Professor ENTRADA: 01/10/2007 SORTIDA: 15/10/2007</p> <p>1330- Verbal Derivat al VdDE -</p>	<p>TEMA: És professor de... que es posa en contacte amb el síndic per explicar-li la seva versió dels fets en relació amb el cas presentat per l'estudianta.... Per aquest motiu demana al síndic que torni a revisar el cas, ara amb la visió de les dues parts implicades, i que actui en conseqüència com ha fet fins ara.</p> <p>ACTUACIONS: El síndic atén el professor i queden per reunir-se un dia i tractar el tema a fons. El síndic es reuneix amb el professor i intercanvien impressions sobre els fets, però no hi estan d'acord. Per tant el síndic l'informa que, si ho vol, pot apel·lar al rector i parlar amb el vicerector de Docència i Estudiantat prèviament. El professor afirma que ho farà. El síndic truca al vicerector i queden que s'entrevistarà amb el professor. Posteriorment a aquesta reunió, el síndic rep una còpia de l'escrit que el vicerector envia al professor en què li demana que faci constar la qualificació de 4,2 a l'acta, que és el que demanava l'estudianta.</p>
<p>Professora ENTRADA: 03/10/2007 SORTIDA: 15/11/2007</p>	<p>TEMA: És una professora del Departament de... que es posa en contacte amb el síndic per manifestar-li el sentiment d'indefensió que se li genera per la seva avaluació com a professora a partir de les dades d'una enquesta anònima, emplenada per persones sobre les quals no hi ha cap garantia que hagin assistit a un</p>

continua en la pàgina següent

DADES	TEMA
<p>1331 - Verbal</p> <p>if</p>	<p>nombre suficient de classes per poder emetre una opinió amb fonament. Per aquest motiu, demana l'empara del síndic perquè aquesta informació no es tingui en compte.</p> <p>ACTUACIONS: El síndic atén la professora i li demana que li presenti per escrit la seva petició. El síndic es posa en contacte amb el comissionat per a la Planificació i l'Avaluació i aquest l'informa que enviaran un escrit a la professora en què li indicaran on ha de presentar el recurs. El síndic trasllada la informació anterior a la professora i aquesta li diu que li ha enviat ja l'escrit amb tota la documentació relativa al quinquenni. El síndic rep la comunicació per part del comissionat que ja han tramès l'escrit a totes aquelles persones a qui havien denegat el quinquenni per informar-los de quin és el procediment per presentar al·legacions a la CSAPDIU. Transcorregut un temps, el síndic pregunta a la professora si ja ha presentat l'escrit d'al·legacions i li respon que ho farà en breu. Finalment la professora presenta l'esmentat escrit.</p>
<p>Professor</p> <p>ENTRADA: 03/10/2007</p> <p>SORTIDA: 03/10/2007</p> <p>1332 - Verbal</p> <p>rf</p>	<p>TEMA: És un membre de la... en...i del centre de... que es posa en contacte amb el síndic per explicar-li i facilitar-li documentació en relació amb uns fets que li van ocórrer a l'Argentina. No demana res concret al síndic, tal sols que en tingui coneixement i que n'estigui assabentat.</p> <p>ACTUACIONS: El síndic rep la comunicació del professor sobre els fets descrits i el síndic li diu que, amb la seva autorització prèvia, ho comunicarà al rector. El professor li diu que li sembla bé. El síndic rep un escrit amb tota la documentació acreditativa que li aporta el professor i en prepara una còpia, que lliura a la cap del Gabinet del rector perquè la faci arribar al mateix rector. El síndic finalment rep una trucada del professor, que li diu que l'han convocat des del Rectorat per mantenir una reunió amb el rector i que està molt agraït per la seva gestió.</p>
<p>Estudiant</p> <p>ENTRADA: 04/10/2007</p> <p>SORTIDA: 04/10/2007</p> <p>1333 - Verbal</p> <p>+</p>	<p>TEMA: És un estudiant de l'... i becari al Servei de... que es posa en contacte amb el síndic per informar-lo que l'... no va pagar la nòmina corresponent al mes de setembre als becaris del Servei de....</p> <p>ACTUACIONS: El síndic rep la visita de l'estudiant per exposar-li la situació descrita i li comenta que personalment necessita els diners. El síndic es posa en contacte amb el servei que paga les nòmines dels becaris per explicar el cas i li responen que pot informar l'estudiant que passi pel servei, que la hi abonaran mitjançant un taló.</p>
<p>Estudiants</p> <p>ENTRADA: 04/10/2007</p> <p>SORTIDA: 04/10/2007</p> <p>1334 - Verbal</p> <p>+</p>	<p>TEMA: Són estudiants de diferents... que treballen com a becaris a... i es posen en contacte amb el síndic per informar-lo que l'... no els ha pagat la nòmina corresponent al mes de setembre. Per aquest motiu, demanen l'assessorament del síndic.</p> <p>ACTUACIONS: El síndic rep la visita dels estudiants per exposar-li la situació descrita. El síndic els respon que poden passar pel servei que paga les nòmines dels becaris i que les hi abonaran amb un taló. Un dels becaris respon que prefereix cobrar amb un altre sistema en què ell no hagi de suportar cap comissió. Per aquest motiu, el síndic es posa en contacte amb la persona responsable de la unitat i en explicar-li l'argument de l'estudiant li respon que s'adaptaran a les necessitats de cada cas. Per tant, el síndic trasllada la informació anterior als estudiants.</p>

DADES	TEMA
<p>Extern ENTRADA: 08/10/2007 SORTIDA: 17/10/2007</p> <p>1335 – C 5/07</p>	<p>TEMA: És un estudiant de la Universitat... que va demanar trasllat d'expedient des de la seva universitat a..... i es posa en contacte amb el síndic per:</p> <ol style="list-style-type: none"> 1. Presentar una queixa formal pel tracte rebut per la... durant el procés de matriculació, un cop va sol·licitar des del juny de 2007 el trasllat d'expedient de la Universitat... a... per continuar els seus estudis, ja que la seva família viu a Barcelona. Fins a la data desconeix les motivacions i la normativa aplicable a la denegació verbal que se li ha expressat, tot i que ha abonat les taxes de trasllat d'expedient, té un bon expedient acadèmic que acredita tenir les assignatures del primer any aprovades i ha superat els 60 crèdits. A la Secretaria del centre li han denegat veure personalment el seu expedient al·legant que comuniquen les decisions per escrit i ell ho necessita saber per si cal que torni a demanar trasllat d'expedient a la Universitat de..... 2. Sol·licitar certificació del criteri i normativa que segueix la... per haver-li denegat la convalidació d'assignatures sol·licitades, així com l'accés a segon curs. 3. Que el Consell de Coordinació Universitària sigui coneixedor de la situació que exposa i pugui evitar que es repeteixi en un futur. <p>ACTUACIONS: El síndic rep la petició de l'estudiant i un cop estudiat el cas es posa en contacte amb el cap d'estudis del centre però no hi és, i parla amb el cap dels Serveis de Gestió i Suport, que li diu que l'estudiant ha tornat a.... i que parlarà amb el cap d'estudis per fer-li saber que el síndic vol parlar amb ell. També es posa en contacte amb el cap del Servei de Gestió Acadèmica per consultar-li alguns aspectes. El síndic planteja al cap d'estudis una sèrie de qüestions per donar una resposta a l'estudiant i tot seguit en rep la informació. Finalment, el síndic redacta el Comunicat 5/07 i el fa arribar a l'estudiant i a les persones escaients. En aquest comunicat justifica l'actuació del centre i hi indica les referències normatives en què han basat la seva actuació.</p>
<p>Estudiant ENTRADA: 15/10/2007 SORTIDA: 15/10/2007</p> <p>1336 – Verbal</p>	<p>TEMA: És un estudiant de l'... que es posa en contacte amb el síndic perquè l'han desvinculat dels estudis de la UPC per no superar dues fases selectives consecutivament en dos centres diferents i vol consultar com és que la desvinculació dura tres anys.</p> <p>ACTUACIONS: El síndic rep la consulta de l'estudiant i li respon que a partir d'ara la desvinculació dels estudis serà per un període de dos anys, fet que està regulat per la Normativa acadèmica general i li suggereix que faci algun mòdul de cicle formatiu pel qual després li puguin reconèixer alguns crèdits.</p>
<p>Estudiant ENTRADA: 22/10/2007 SORTIDA: 23/10/2007</p>	<p>TEMA: És un estudiant de l'... que se posa en contacte amb el síndic per exposar-li una situació relacionada amb l'assignatura.... Concretament, el... de l'assignatura el vol suspendre per manca d'assistència a dues classes de laboratori, degudament justificades per motius personals. També exposa que l'ha esborrat de les llistes de grup i que no li permet l'accés a..., canal de comunicació entre</p>

continua en la pàgina següent

DADES	TEMA
<p>1337 – Correu electrònic if</p>	<p>els membres del grup. Per aquest motiu, demana el consell del síndic perquè l'assessor sobre quins passos pot fer per defensar el seu dret a ser avaluat.</p> <p>ACTUACIONS: El síndic rep la consulta de l'estudiant i li aconsella que escrigui una sol·licitud a la direcció del centre, però que serà difícil que li ho deixin fer perquè la normativa de l'assignatura publicada pel centre així ho indica. No obstant això, s'ofereix a revisar-li la sol·licitud prèviament i l'estudiant diu que així ho farà. El síndic rep la proposta de sol·licitud de l'estudiant i li fa alguns suggeriments. Transcorregut un temps, el síndic es posa en contacte amb l'estudiant per consultar-li l'evolució del seu cas i aquest l'informa que va rebre la resposta de la direcció en què li suggerien que assistís a les classes, que fes tots els treballs i que esperés el resultat de l'avaluació, però l'estudiant va dir al síndic que no ho vol fer per si el professor té clar que el suspèn timerà tal com l'hi va fer saber en el seu moment.</p>
<p>Professor ENTRADA: 22/10/2007 SORTIDA: 22/10/2007</p> <p>1338 – Verbal Derivat síndic UdLI</p>	<p>TEMA: És professor del Departament..., amb docència a... i... i es posa en contacte amb el síndic per exposar-li uns fets relacionats amb els estudis del seu fill a..., centre adscrit a la Universitat de....</p> <p>ACTUACIONS: El síndic informa el professor que el cas l'ha de presentar al síndic de greuges de la Universitat.... i s'ofereix a adreçar-l'hi personalment. El professor accepta i, per tant, el síndic adreça la petició al síndic de greuges de la Universitat..... Transcorreguts uns dies, el síndic rep la resposta del síndic de la Universitat..... i li demana que parli directament amb el pare de l'estudiant per traslladar-li la informació.</p>
<p>Estudiant ENTRADA: 26/10/2007 SORTIDA: 30/10/2007</p>	<p>TEMA: És un estudiant de primer curs... que treballa a jornada completa, per la qual cosa li és impossible l'assistència a classe. Respecte a la teoria no té problemes, ja que un company li facilita el material, però les pràctiques no les pot fer, atès que no pot faltar de manera tan continuada a la feina. La seva queixa ve motivada perquè al mes de juny aproximadament va parlar amb la coordinadora del Departament de..... i en cap moment no el va informar de la possibilitat de la matrícula lenta, que precisament s'adreça a la gent que treballa i ell no coneixia aquesta possibilitat. També es queixa de la manca d'informació per part dels professors, que o bé no contesten els correus electrònics o bé els contesten quan és massa tard. Per aquest motiu demana adreçar-se en persona a algú disposat a escoltar-lo, ja que no vol fer ni més ni menys que els altres alumnes, només alguna cosa diferent però equiparable que s'adapti als seus horaris.</p> <p>ACTUACIONS: El síndic atén l'estudiant i es posa en contacte amb la cap d'estudis de la titulació, que li respon que localitzarà el tutor de l'estudiant i també li proposaran d'acollir-se a la via lenta. El síndic també es posa en contacte amb el cap del Servei de Gestió Acadèmica per consultar-li-ho i li respon que si el centre hi accedeix no hi ha cap impediment perquè l'estudiant pugui acollir-se a la via lenta, tan sols hauria de presentar una petició en què adjuntés un document de treball que indiqués el seu horari laboral i un certificat de vida laboral. El síndic parla amb el director del centre per exposar-li els fets i aquest li diu que</p>

continua en la pàgina següent

DADES	TEMA
<p>1339 – Verbal</p>	<p>acceptarà que l'estudiant s'aculli a la via lenta. El síndic trasllada tota la informació anterior a l'estudiant i li demana que li enviï una còpia de la sol·licitud que adreça al director del centre, cosa que fa. Finalment, el síndic truca a la cap d'estudis per assabentar-se del resultat final i aquesta li respon que l'estudiant ja s'ha pogut matricular de les assignatures amb opció de via lenta.</p>
<p>Doctoranda ENTRADA: 29/10/2007 SORTIDA: 31/10/2007</p> <p>1340 – Verbal</p>	<p>TEMA: És una llicenciada en... per la UPC i estudianta del Màster en... que es posa en contacte amb el síndic per informar-lo sobre el seu cas relacionat amb la sol·licitud d'una beca predoctoral UPC per a recerca modalitats 1 i 2. Un cop publicades les llistes amb les prioritzacions provisionals de la modalitat 2, va comprovar que estava seleccionada com un dels estudiants beneficiaris provisionals d'aquesta beca. Transcorregut el termini d'al·legacions, es va publicar la resolució definitiva i ha comprovat que hi havia canvis a la llista i s'havia quedat sense beca. De moment ha presentat una sol·licitud al vicerector de... i fa saber al síndic que el mantindrà informat de la resposta que rebí.</p> <p>ACTUACIONS: El síndic rep la petició de l'estudianta, que li exposa el seu cas. El síndic es posa en contacte amb el cap de l'Oficina de Doctorat per traslladar-li els fets i també amb una tècnica de la Vicegerència de Docència i Recerca per indicar-li que considera que la informació que faciliten als fitxers corresponents a la modalitat 2 no són correctes, ja que també inclouen sol·licituds de la modalitat 1 i li suggereix que modifiquin la presentació d'aquesta informació. El síndic trasllada la informació anterior a l'estudianta i aquesta li diu que creu que obtindrà la beca perquè hi ha persones que sol·liciten alhora altres beques externes a la UPC i si les hi atorguen han de renunciar a la que els ha assignat la UPC. Finalment, el síndic rep la informació que l'estudianta rebrà la beca perquè hi ha una renúncia i automàticament ella passa a ser la següent beneficiària. El síndic comunica la notícia a l'estudianta.</p>
<p>Extern ENTRADA: 29/10/2007 SORTIDA: 29/10/2007</p>	<p>TEMA: És pare d'un estudiant de la Universitat..... que es posa en contacte amb el síndic perquè són estrangers i per circumstàncies personals ocorregudes al seu país van haver de venir a viure a Barcelona. El seu fill va demanar trasllat d'expedient a l'... però no li ha estat concedit. Demana al síndic que el seu cas s'estudiï com un cas de raons extraordinàries, perquè atesa la seva condició d'afectat d'asil polític no pot assumir el cost que li suposa els estudis del seu fill a la Universitat.....</p> <p>ACTUACIONS: El síndic rep la petició del pare de l'estudiant. Tot seguit es posa en contacte amb la cap d'estudis per parlar-ne, i l'informa que no van acceptar el trasllat de l'expedient de l'estudiant perquè hi ha un acord de la Junta d'Escola que indica que els estudiants que presentin sol·licituds de trasllat d'expedient amb una nota de tall més baixa del que correspondria al seu any d'entrada són eliminats de la llista automàticament. El síndic li demana que l'interessaria saber com li haurien quedat les convalidacions i la cap d'estudis li respon que ho mirarà. El síndic rep la resposta de la cap d'estudis i primer l'informa que l'estudiant tenia una nota de 6,25 i la nota de tall d'aquell any era de 7 i també l'informa com li quedarien les convalidacions. Alhora comenta al síndic que pot fer saber a l'estudiant que aquesta</p>

continua en la pàgina següent

DADES	TEMA
1341 – Verbal	<p>if -</p> <p>titulació també s'imparteix a les universitats de Girona i Rovira i Virgili, i que també té l'opció de fer un cycle formatiu superior, ja que els estudiants que els realitzen tenen un determinat percentatge d'accés a aquests estudis universitaris. El síndic trasllada tota la informació anterior al pare de l'estudiant.</p>
<p>Estudianta ENTRADA: 29/10/2007 SORTIDA: 29/10/2007</p> <p>1342 – Verbal</p>	<p>if</p> <p>TEMA: És una estudianta de... que es posa en contacte amb el síndic per exposar-li un fet que li ha passat amb la matrícula d'una assignatura. Li queden per cursar 2 assignatures de 3a i 3 de 3b. Va demanar al cap d'estudis poder cursar una assignatura de 4a però li ho van denegar. Tot i això, el dia de la matrícula va comprovar que tenia accés a matricular-se de l'assignatura en qüestió i ho va fer. Transcorreguts dos mesos durant els quals ha assistit a classe, el dia 26 d'octubre es va assabentar mitjançant una carta que li havien anul·lat la matrícula d'aquesta assignatura. En aquest escrit també posa que és possible presentar una sol·licitud al rector. L'estudianta consulta al síndic si s'hi pot fer alguna cosa, ja que l'assignatura l'interessa molt.</p> <p>ACTUACIONS: El síndic rep la petició de l'estudianta i el síndic li recomana que presenti un escrit al rector en què exposi els fets i que a la propera matrícula d'aquesta assignatura no li apliquin el recàrrec de taxes, ja que veu molt difícil que li retornin els diners corresponents a la matrícula d'aquesta assignatura, que és competència de la Gerència de la Universitat. El síndic informa dels fets el cap del Servei de Gestió Acadèmica i li suggereix que el programa de gestió PRISMA hauria d'incorporar també les normatives pròpies de cada centre i no solament la genèrica de la UPC. Finalment, el síndic rep la comunicació del cap del Servei de Gestió Acadèmica que han retornat els diners de la matrícula a tots aquells estudiants que s'havien matriculat d'una assignatura perquè el programa els ho va permetre, tot i tenir una sol·licitud que els denegava l'acció i que estudiaran com introduir les normatives pròpies de cada centre al sistema de gestió PRISMA.</p>
<p>Estudiant ENTRADA: 06/11/2007 SORTIDA: 07/11/2007</p> <p>1343 – Correu electrònic</p>	<p>+</p> <p>TEMA: És un estudiant..., especialitat en... i es posa en contacte amb el síndic per informar-lo que el professor no s'ha presentat a l'examen parcial de l'assignatura "...", que s'havia de fer el dia 6 de novembre a les 17 h. Els estudiants afectats es queixen de la poca informació que se'ls va donar i en el moment en què se'ls va donar. Per aquest motiu, demana que no tornin a passar aquestes coses.</p> <p>ACTUACIONS: El síndic rep la petició de l'estudiant i tot seguit es posa en contacte amb el cap d'estudis del centre, que li respon que no en sabia res però que es posaria en contacte amb l'estudiant per assabentar-se sobre què ha passat exactament. El síndic també rep una còpia del missatge que el director del centre envia a l'estudiant, en què li demana disculpes com a responsable del centre pel que ha succeït i que esbrinarà què ha passat per prendre mesures perquè no torni a ocórrer i li demana si la situació els ha generat cap perjudici pel que fa al seu rendiment acadèmic. Finalment, el síndic rep un comunicat del director en què li fa saber que van parlar amb l'estudiant i els va comunicar que va fallar la informació perquè havien d'anar a una altra aula; per tant, a aquests alumnes que van arribar tard per aquesta manca d'informació se'ls va permetre finalitzar l'examen més tard.</p>

DADES	TEMA
<p>Estudiant ENTRADA: 08/11/2007 SORTIDA: 19/11/2007</p> <p>1344 – Correu electrònic</p>	<p>TEMA: És un estudiant de l'... que es posa en contacte amb el síndic per informar-lo que, mitjançant una beca, està realitzant tasques relacionades amb els seus estudis en el Departament..., però l'han informat que no les hi reconeixeran com a crèdits de lliure elecció. Per aquest motiu, demana el suport del síndic perquè es considera una mica discriminat pel fet que reconeixin crèdits per algunes activitats esportives i no per les activitats que ell realitza en el Departament, com són el manteniment de laboratoris, aconseguir els diferents productes químics al Departament, col·laborar en projectes del departament, etc.</p> <p>ACTUACIONS: El síndic rep la queixa de l'estudiant i es posa en contacte amb el Servei d'Activitats Socials (UNIVERS) per informar-se sobre les condicions de les beques de col·laboració i també es posa en contacte amb el cap d'estudis del centre. El síndic comunica a l'estudiant que des de l'UNIVERS l'han informat que aquestes beques tenen remuneració i no impliquen reconeixement de crèdits, però pot passar que alguns centres ho facin si hi ha informes signats per algun responsable que indiquin l'interès de la feina feta i que l'estudiant ha fet una tasca molt important per a la seva formació; respecte al cap d'estudis, el va informar que no tenien constància de cap sol·licitud de reconeixement de crèdits de lliure elecció per ser becarí. Per tant, el síndic recomana a l'estudiant que presenti un escrit en què demani el reconeixement de crèdits i que, si pot aportar un informe del lloc on ha treballat que justifiqui la importància de la tasca per a la seva formació, això donarà més pes a la seva petició. Això no obstant, li recorda que és una potestat del centre i que la normativa no preveu el reconeixement de crèdits de lliure elecció.</p> <p>if</p>
<p>Estudiant ENTRADA: 9/11/2007 SORTIDA: 14/11/2007</p> <p>1345 – Correu electrònic</p>	<p>TEMA: És un estudiant de.... que es posa en contacte amb el síndic per informar-lo que fa dos quadrimestres l'assignatura obligatòria "... " només s'imparteix en castellà. L'estudiant exposa que li sembla un fet vergonyós i inacceptable i agrairia al síndic que l'informés perquè una universitat catalana li està negant un ensenyament en català i l'està obligant a rebre'l en castellà.</p> <p>ACTUACIONS: El síndic rep la queixa de l'estudiant i es posa en contacte amb el cap d'estudis per parlar-ne. El cap d'estudis li respon que es posarà en contacte amb els coordinadors de l'assignatura i quan tingui una resposta la hi farà saber. Quan el síndic rep la resposta del cap d'estudis la transmet a l'estudiant i concretament li fa saber que els professors no tenen cap inconvenient a impartir l'assignatura en català o castellà, però que si ho han fet en castellà és perquè hi ha algun estudiant Erasmus que ho demana. No obstant això, el cap d'estudis li ha comentat que l'Escola està impulsant un procediment pel qual l'estudiant podria saber el professor que impartirà cada grup i l'idioma en què ho farà; per tant es resoldrien una bona part dels problemes que es plantegen respecte als idiomes d'impartició d'assignatures.</p> <p>if</p>
<p>Familiar d'estudiant ENTRADA: 12/11/2007 SORTIDA: 18/12/2007</p>	<p>TEMA: És la mare d'un estudiant de... que es posa en contacte amb el síndic per informar-lo que el seu fill té una assignatura pendent de tercer curs i tal com indica la normativa del centre aquest fet no li permet matricular-se d'assignatures de quart. No obstant això, el dia que va fer la matrícula va provar de matricular-se d'assignatures de quart i el sistema informàtic li ho va permetre.</p>

continua en la pàgina següent

DADES	TEMA
<p>1346 – Verbal</p> <p style="text-align: right;">+</p>	<p>El que li ha comportat aquesta situació és que des del centre li han anul·lat la matrícula de les assignatures de quart, però no li retornen els diners corresponents perquè consideren que l'estudiant era perfectament coneixedor que no podia matricular-se d'assignatures de quart.</p> <p>ACTUACIONS: El síndic rep la petició de la mare de l'estudiant i li comenta que prepari una sol·licitud al rector i que, si ho vol, s'ofereix a revisar-la-hi prèviament. Transcorreguts pocs dies, el síndic coincideix amb el director del centre i es dirigeixen a veure la gerenta perquè incorpori al sistema, si és possible, les normatives internes de cada centre. La gerenta els respon que es posin en contacte amb la cap de la unitat PRISMA per plantejar-li la inquietud. Respecte a la devolució de taxes de matrícula, la gerenta creu que s'haurien de retornar els diners a l'estudiant; per tant, que la cap dels Serveis Administratius i de Suport es posi en contacte amb la cap del Servei d'Economia per determinar com dur-ho a terme. Per aquest motiu, el síndic fa les gestions pertinents i, transcorregut un temps, rep la comunicació per part del cap del Servei de Gestió Acadèmica que ja ha rebut del cap d'estudis la relació d'estudiants als quals han de retornar els diners de la matrícula, que van matricular-se d'alguna assignatura perquè el programa els ho va permetre, tot i tenir una resolució a una sol·licitud que els ho denegava. També li fa saber que estudiaran com introduir les normatives pròpies de cada centre al sistema de gestió PRISMA.</p>
<p>Professor</p> <p>ENTRADA: 13/11/2007</p> <p>SORTIDA: 13/11/2007</p> <p>1347 – Verbal</p> <p style="text-align: right;">if</p>	<p>TEMA: És un professor del Departament de... que es posa en contacte amb el síndic perquè li han denegat un quinquenni docent per no superar la mitjana en les enquestes dels estudiants, requerida pel Consell de Govern. Per aquest motiu demana consell al síndic sobre què hi pot fer.</p> <p>ACTUACIONS: El síndic rep la consulta del professor i li aconsella que presenti un escrit i que parlarà del seu cas amb el comissionat per a la Planificació i l'Avaluació. Un cop ho fa, el comissionat respon al síndic que es posarà en contacte amb el professor per parlar sobre la seva situació.</p>
<p>Estudianta</p> <p>ENTRADA: 14/11/2007</p> <p>SORTIDA: 14/11/2007</p> <p>1348 – Verbal</p> <p style="text-align: right;">+</p>	<p>TEMA: És una estudianta de... que es posa en contacte amb el síndic per informar-lo que el darrer quadrimestre no va superar la fase selectiva i la van desvincular dels estudis. Va demanar un quadrimestre de gràcia al... i mentre esperava el resultat ha anat assistint a classes. Fa uns dies va rebre la denegació a la seva petició i ha tornat a fer un recurs en el qual aporta nova informació, però encara no ha rebut resposta a aquest segon escrit i voldria saber-ne el resultat.</p> <p>ACTUACIONS: El síndic rep la petició de l'estudianta, que li comenta que entre la informació que aporta de nou a la segona sol·licitud hi ha la separació dels seus pares, així com un informe del tutor i d'un professor. El síndic es posa en contacte amb el cap del Servei de Gestió Acadèmica i li diu que estudiarà el cas, informació que el síndic transmet a l'estudianta. Tot seguit, el síndic rep la trucada del cap del Servei de Gestió Acadèmica, que li diu que s'ha estudiat l'expedient i que n'informarà favorablement. Pocs dies després el síndic es posa de nou en contacte amb el Servei de Gestió Acadèmica per confirmar que hagin avisat l'estudianta del resultat favorable i li responen que la cap de la Unitat de l'Expedient Acadèmic i Plans d'Estudis ho ha fet.</p>

DADES	TEMA
<p>Extern ENTRADA: 14/11/2007 SORTIDA: 14/11/2007</p> <p>1349 –Correu electrònic</p>	<p>TEMA: És un exestudiant de... que es posa en contacte amb el síndic per informar-lo de la poca transparència o falta d'informació efectiva amb la qual creu que s'està actuant en el procés de selecció iniciat mitjançant la Resolució.... de.... per tal de proveir dues places de..... Una de les places va destinada a... i l'altra a.... Va presentar la seva sol·licitud, el dia.... es constituïa el tribunal i el dia.... es publicava la resolució. Respecte a la plaça de la... hi ha.... persones admeses, entre elles l'exestudiant, i una persona exclosa. Respecte a la plaça del...., hi ha.... persones admeses, entre elles l'exestudiant. El dia..... es publica el resultat del concurs per a la plaça de la... Personalment dubta respecte al temps que el tribunal ha necessitat per prendre la decisió amb unanimitat sense necessitat de convocar els candidats a una prova i/o entrevista personal. Respecte a l'altra plaça, es decideix realitzar una convocatòria per a una entrevista personal i la persona convocada no apareix a la llista de persones admeses. Per aquest motiu demana el consell del síndic i la seva actuació per tal de demanar una informació més detallada de les actuacions realitzades en aquest procés de selecció.</p> <p>ACTUACIONS: El síndic rep la petició de l'exestudiant i, un cop estudiada tota la documentació que li facilita, es posa en contacte amb aquesta persona i li aconsella que presenti un escrit d'al·legacions al vicegerent de Desenvolupament Organitzatiu i Personal per exposar-li el que ha passat i el que vulgui demanar. Posteriorment, el síndic es posa en contacte amb la cap del Servei de Desenvolupament Professional i li fa arribar la petició que li havia tramès l'exestudiant. La cap del Servei respon al síndic amb un informe en què detalla les accions que van fer amb posterioritat per corregir l'errada que es va produir a la llista de les persones admeses a la plaça..... però li indica que aquest fet no ha pogut afectar en cap moment el procés selectiu intern del concurs.</p> <p>if</p>
<p>Professor ENTRADA: 16/11/2007 SORTIDA: 19/11/2007</p>	<p>TEMA: És un professor del Departament de... que, com a tutor de la doctoranda del cas 1400, presenta al síndic una sèrie de suggeriments relacionats amb la convocatòria de les beques de recerca UPC, amb l'objectiu de fer-les avinents al vicerector de.... Concretament, els suggeriments que presenta són:</p> <ol style="list-style-type: none"> 1- Canviar el text allà on diu: "Els beneficiaris que hagin obtingut una beca hauran de presentar-se a les convocatòries... del MEC i de la Generalitat" per "Els beneficiaris que hagin SOL·LICITAT una beca hauran de presentar-se a les convocatòries... del MEC i de la Generalitat", ja que tal com està redactat ara els qui van sol·licitar la beca UPC al juny-juliol de 2007 es poden haver saltat, per exemple, la convocatòria de beques FI de la Generalitat del setembre de 2007, i per tant poden tardar ben bé un any a demanar-les i eventualment aconseguir-les mesos després, de manera que els primers de la llista UPC no "salten" i deixen vacants per als de sota, que és el que es pretén. 2- Un objectiu crític de la convocatòria UPC és poder quedar-se els nostres millors estudiants tan bon punt acaben la carrera. És evident que un premi extraordinari actua en la mateixa direcció, però no és esperable ni demanable que un estudiant amb dedicació íntegra hagi

continua en la pàgina següent

DADES	TEMA
<p>1350 – Correu electrònic +</p>	<p>3- fet més que la carrera i la realització d'altres treballs o activitats s'ha de tenir en compte, però sense desvirtuar l'element principal. Per això, crec que el pes ponderador de la nota final de carrera hauria de ser prioritari sobre altres elements del currículum.</p> <p>ACTUACIONS: El síndic rep la petició del professor i tot seguit la trameta al vicerector de Recerca i Innovació perquè sigui coneixedor dels suggeriments que li ha tramès el professor. El síndic rep seguidament la resposta del vicerector en què li demana que transmeti el seu agraïment al professor per aquest tipus d'idees que sens dubte milloren la nostra universitat.</p>
<p>Professor ENTRADA: 26/11/2007 SORTIDA: 19/12/2007</p> <p>1351 – Correu electrònic if</p>	<p>TEMA: És un professor del Departament de... que es posa en contacte amb el síndic perquè vol exposar-li la seva inquietud sobre la situació que tenen al seu departament. Ell és professor associat a temps parcial des de fa uns 10 anys i el que els expliquen sobre el seu futur va canviant massa freqüentment. Té un contracte de 6+6 hores, fa 6 hores de classe i alhora fa classes en un màster sense cobrar-les. Comenta al síndic que els han dit que les previsions de places són dolentes. Demana consell al síndic.</p> <p>ACTUACIONS: El síndic rep la consulta del professor i li aconsella que en parli amb el vicerector de Personal Acadèmic i també seria convenient que en parlés amb el seu director de departament. No obstant això, el síndic es continua preocupant per l'evolució del cas i parla amb el vicerector de Personal Acadèmic, amb el qual queda que el professor demani una hora per entrevistar-se amb el vicerector. El síndic comunica aquesta informació al professor i, transcorregut un temps, el consulta sobre l'evolució de la reunió, sobre la qual el professor li respon que el vicerector es va mostrar molt receptiu sobre la seva anòmala situació i que, amb data 2008, veia molt difícil resoldre-la però que ho estudiaria amb atenció i que parlaria del cas amb el director del Departament.</p>
<p>Professora ENTRADA: 26/11/2007 SORTIDA: 26/11/2007</p> <p>1352 – Verbal +</p>	<p>TEMA: És una professora del Departament de... que es queixa de la manera com han passat a la seva classe l'enquesta dels estudiants. Una de les persones que ho ha fet semblava completament no coneixedora que a la UPC el català és una de les llengües d'ús normal. Li ha fet escriure els noms dels professors a la pissarra i s'ha sentit tractada d'una manera tal que fins i tot els estudiants han rigut.</p> <p>ACTUACIONS: El síndic rep la petició de la professora i es posa en contacte amb la direcció del centre per assabentar-se de qui és la persona responsable de les enquestes al centre. Un cop la hi faciliten, li exposa els fets descrits per la professora i li respon que farà gestions per explicar als enquestadors com han de fer les coses.</p>
<p>Professor ENTRADA: 03/12/2007 SORTIDA:</p> <p>1353 – Pendent</p>	<p>TEMA: És un professor del Departament de... que es posa en contacte amb el síndic perquè creu que li han aplicat erròniament un complement retributiu, motiu pel qual se sent perjudicat.</p> <p>ACTUACIONS: Cas pendent de resolució per part del síndic de greuges.</p>

DADES	TEMA
<p>Cap d'estudis ENTRADA: 05/12/2007 SORTIDA: 10/12/2007</p> <p>1354 – Correu electrònic</p>	<p>TEMA: És cap d'estudis de... i vol consultar al síndic quines obligacions tenen des del punt de vista normatiu respecte al temps d'execució dels exàmens per als estudiants que presenten alguna discapacitat.</p> <p>ACTUACIONS: El síndic rep la consulta del cap d'estudis i tot seguit la transmet al vicerector de Docència i Estudiantat i al cap del Servei de Gestió Acadèmica per aconsellar-los que en la propera revisió de la Normativa acadèmica general s'hauria de preveure alguna mesura respecte d'això. El síndic respon al cap d'estudis que es llegeixi la disposició adicional vint-i-quatre de la LOU reformada i que també pot trobar informació a la Llei d'integració de minusvàlids i a la Llei 51/2003 d'igualtat d'oportunitats, no-discriminació i accessibilitat universal de les persones amb discapacitat.</p>
<p>PAS ENTRADA: 10/12/2007 SORTIDA: 13/12/2007</p> <p>1355 – Verbal</p>	<p>TEMA: És PAS laboral destinat a i es posa en contacte amb el síndic per intentar resoldre un problema laboral.</p> <p>ACTUACIONS: El síndic atén la petició d'aquest PAS laboral, es reuneixen per parlar de la seva situació i queden que, com que el PAS s'ha d'entrevistar amb el director de la seva unitat, en funció del resultat de la conversa tornarà a posar-se en contacte amb el síndic per estudiar què es pot fer respecte al seu problema. Transcorreguts uns dies, el síndic rep notícies del PAS sobre la reunió amb el seu director i li comenta que estan avançant per trobar una solució i que el mantindrà informat sobre la seva evolució.</p>
<p>PAS ENTRADA: 13/12/2007 SORTIDA: 17/12/2007</p> <p>1356 – Correu electrònic</p>	<p>TEMA: És PAS del... i es posa en contacte amb el síndic perquè li doni suport, juntament amb el vicerector de..., davant de Recursos Humans perquè es creï una plaça de laboral II en aquest centre perquè la pugui ocupar o bé se li justifiqui la negativa a la seva creació.</p> <p>ACTUACIONS: El síndic rep la petició d'aquest PAS i li respon que no pot admetre a tràmit la seva petició perquè ell com a síndic no pot donar suport a la creació de la plaça.</p>
<p>Professor ENTRADA: 12/12/2007 SORTIDA: 12/12/2007</p> <p>1357 – Verbal</p>	<p>TEMA: És un professor del Departament... que es posa en contacte amb el síndic per exposar-li la situació en què es troba ..., investigador... fins al darrer mes de novembre, respecte a les dificultats per poder retirar el seu equipament que encara està al laboratori en què treballava al Departament....</p> <p>ACTUACIONS: El síndic atén la consulta del professor i li recomana que en parli amb el vicerector de Recerca i Innovació per trobar la manera de coordinar l'acció.</p>
<p>Estudiant ENTRADA: 14/12/2007 SORTIDA: 14/12/2007</p> <p>1358 – Verbal</p>	<p>TEMA: És un estudiant de l'... que es posa en contacte amb el síndic per informar-lo que al mes de juny va fer una revisió d'examen d'una assignatura i la professora li va confirmar que li modificaria la nota. Actualment estava revisant el seu expedient i s'ha adonat que la nota de l'assignatura no li han modificat, motiu pel qual s'adreça al síndic perquè l'assessori sobre què hi pot fer.</p> <p>ACTUACIONS: El síndic atén l'estudiant i li aconsella que exposi la seva situació al cap d'estudis del centre o a la mateixa professora de l'assignatura i que en funció del resultat que obtingui, torni a posar-se en contacte amb ell.</p>

DADES	TEMA
Doctorand ENTRADA: 20/12/2007 SORTIDA: 20/12/2007 1359 – Verbal	TEMA: És un doctorand del programa... que es posa en contacte amb el síndic per informar-lo que està en el tercer any de la seva beca i li queda un altre curs. Va presentar el projecte de tesi contra l'opinió del seu tutor. El tutor ho va autoritzar després de fer canvis i correccions i li van posar una qualificació de 9. Posteriorment, va voler presentar-se al DEA i va tenir el seu tutor totalment en contra amb un tracte molt dur i mal educat. Finalment, contra la voluntat del tutor, va presentar-se al DEA i va superar-lo amb una nota de 5 malgrat la presència del tutor, les seves actuacions i els escrits al tribunal. El seu tutor ha dimitit com a tutor i el director del programa, juntament amb el director de l'... i el vicerector de..., han signat un document que s'ha d'enviar a l'AGAUR per a la posada en marxa del quart any de beca. Comenta al síndic que ha de canviar de director i segurament de tema, ja que no troba ningú en l'àmbit en què treballava que vulgui dirigir-li la tesi. Sembla que hi ha un professor del Departament de.... i... que li ha ofert que treballi amb ell. Demana consell al síndic sobre la seva situació. ACTUACIONS: El síndic rep la visita del doctorand, que li exposa els fets descrits. El doctorand explica que segurament acceptarà el treball, però tan sols li queda un any de beca i ell necessitarà els diners en un futur, i el professor..... només li garanteix col·laboració mentre li duri la beca i ell voldria algun compromís més. El síndic li diu que treballi, que demostrï que és tan bo com diu i, si és així, els mateixos professors del Departament de..... segur que intentaran ajudar-lo. El doctorand queda amb el síndic que vindrà a finals del mes de gener per explicar-li com li van les coses.
Membre delegació d'estudiants ENTRADA: 21/12/2007 SORTIDA: 21/12/2007 1360- Verbal	TEMA: És un membre de la Delegació d'Estudiants de l'... que es posa en contacte amb el síndic perquè han rebut una proposta de beca que tan sols s'adreça a dones i no els sembla gaire correcta aquesta restricció. ACTUACIONS: El síndic rep l'observació del membre de la Delegació i li respon que adreça la qüestió a la vicerectora de Relacions Institucionals i Promoció Territorial, que és la presidenta de la Comissió d'Igualtat d'Oportunitats de la Universitat.
Becari ENTRADA: 28/12/2007 SORTIDA: 1361 – Pendent	TEMA: És un becari FI del Departament de... que es posa en contacte amb el síndic per manifestar-li uns fets relacionats amb un concurs per proveir unes places de PDI al Departament de.... Remarca que no s'ha seguit el reglament de la UPC per a la provisió i contractació de places i demana al síndic: <ol style="list-style-type: none"> 1- Que es faci pública la llista d'admesos i exclosos, el resultat del concurs, així com els criteris aplicats per la Comissió, i que es motivi la decisió adoptada en la resolució del concurs. 2- Que el síndic de greuges es pronunciï sobre la legalitat d'aquest concurs i del procediment seguit. ACTUACIONS: Cas pendent de resolució per part del síndic de greuges.

2.4 Actuacions genèriques

En aquest apartat volem destacar les accions principals que el síndic ha dut a terme al marge de les actuacions derivades dels greuges o temes presentats a la Sindicatura.

Relacions i actuacions amb altres síndics de greuges o defensors universitaris

Contacte amb els síndics de greuges o defensors d'altres universitats, mitjançant la realització d'iniciatives que reduïxin tant com sigui possible la possibilitat de contradiccions eventuais en els plantejaments de caràcter general, i que afavoreixin, d'altra banda, les sinergies i economies d'escala eventuais.

Àmbit autonòmic

Al llarg de l'any 2007 va tenir lloc una trobada de síndics de l'Espai Lluís Vives de la Universitat Rovira i Virgili, concretament el 5 de juliol. En el transcurs de la reunió, com indicava l'ordre del dia, es van tractar els temes següents:

- Preparació de la X Trobada Estatal de Defensors Universitaris.
- Proposició a la UB per organitzar la trobada de síndics Espai Lluís Vives l'any 2008 i la XII Trobada Estatal del 2009.
- Estudi del grau d'acceptació de les recomanacions del síndic/defensor universitari.
- Relacions amb els síndics de greuges de les comunitats autònomes.
- Reflexió sobre la normativa estatal que impedeix tenir més de sis sexennis.
- Intercanvi d'opinions i d'informació entre síndics.
- Cloenda amb l'assistència del rector de la URV i dels síndics de greuges de Catalunya i el País Valencià i foto de família.

De la institució del Síndic de Greuges de Catalunya es va comptar amb la presència de les senyores M. Jesús Larios, directora de l'Àrea d'Estudis i Relacions amb el Parlament, i Mar Aldeano, assessora. Es va afegir amb posterioritat a la trobada el síndic de Catalunya, senyor Rafael Ribó.

Àmbit estatal

Trobada Estatal de Defensors Universitaris:

Del 24 al 26 d'octubre de 2007 va tenir lloc la X Trobada Estatal de Defensors Universitaris, organitzada per la Universitat Politècnica de Madrid.

La trobada es va estructurar en conferències i en taules de treball.

Es van impartir les tres conferències següents:

- "Estat de dret, autonomia i drets universitaris a Mèxic", a càrrec del senyor Leoncio Lara Saenz, defensor dels Drets Universitaris de la Universitat Nacional Autònoma de Mèxic.
- "Temes del nostre temps: drets i deures", a càrrec del senyor José Manuel Sánchez-Ron, catedràtic d'Història de la Ciència, de la Universitat Autònoma de Madrid.
- "Reflexions al voltant del present i el futur de la universitat", a càrrec de la senyora Montserrat Casas Ametller, rectora de la Universitat de les Illes Balears.
- "La publicació de dades de professors i alumnes i la privacitat personal. Sobre la protecció de dades personals a les universitats", a càrrec del senyor Antonio Troncoso Reigada, director de l'Agència de Protecció de Dades de la Comunitat de Madrid.

En aquesta trobada es van constituir cinc taules de treball, cadascuna de les quals tenia assignat un tema concret:

- Taula 1. Aspectes jurídics de la figura del defensor universitari.
- Taula 2. Assegurança escolar.
- Taula 3 Els estudiants i el defensor.
- Taula 4. El personal d'administració i serveis i el defensor.
- Taula 5. El defensor universitari en el context europeu

Durant la segona jornada de la trobada es va presentar el Manifest de la Granja:

MANIFIESTO POR EL DEFENSOR UNIVERSITARIO (Manifiesto de La Granja, Segovia, 25 de octubre de 2007)

En Europa la institución del Defensor Universitario (DU) tiene sus raíces en la figura del Ombudsman y en nuestro país en el Defensor del Pueblo y en las análogas instituciones autonómicas establecidas tras la Constitución de 1978. Se comparte con todas ellas los principios de independencia, confidencialidad, transparencia y defensa de los derechos como garante de la igualdad de las personas. Tras la entrada en vigor, en 1983, de la LRU, algunas universidades españolas, en uso de su autonomía, establecieron la figura del DU, aunque no fue hasta mediados de la década de los noventa cuando la institución empezó a extenderse. La aprobación en 2001 de la LOU introdujo de forma obligatoria la institución del DU en la estructura organizativa de las universidades, lo cual ha supuesto que en este momento la institución esté funcionando en 53 universidades públicas y privadas. La Reforma de la LOU de abril de 2007 mantiene al DU en los mismos términos que el texto anterior.

Asimismo, en distintos países europeos existe también la institución del DU así como una red europea (ENOHE), organizadora de congresos anuales, lo cual facilita el contacto e intercambio de experiencias. En este contexto, España es el país de la UE que ofrece una mayor presencia y tradición de la institución, habiéndose convertido, en esta área, en referencia innovadora en la construcción del Espacio Europeo de Educación Superior (EEES).

Tras la experiencia de los últimos 20 años, podemos afirmar que a la institución del DU se le reconoce como elemento de mejora de la cultura de la responsabilidad y de la confianza entre los miembros de la comunidad universitaria, así como su posición independiente y no ejecutiva erige al DU en factor decisivo para mejorar no sólo la institución universitaria sino también el binomio autonomía universitaria-rendición de cuentas a la sociedad. No podemos olvidar que atender las necesidades y requerimientos de la sociedad es la razón de ser de la Universidad, y que nuestra sociedad quiere que la misma sea cada día más abierta y solidaria, auténtica generadora de valores, así como capaz de dar una formación de la máxima excelencia, contribuyendo asimismo a la generación del conocimiento.

Entre los aspectos más destacables de la labor del DU cabe citar los siguientes:

- Defender los derechos de los miembros de la comunidad universitaria armonizando los diferentes intereses y mediando entre las partes.
- Fomentar y promover la cultura de la ética en el ámbito universitario.
- Promover e incentivar con sus actuaciones nuevos códigos, que faciliten y mejoren el ámbito de relaciones y convivencia universitarias.
- Mejorar las diferentes normativas propias de las que se han dotado las universidades en uso de su autonomía.
- Contribuir a la mejora de la calidad de la educación superior en función de las resoluciones, informes, monografías y memorias, evacuados por el defensor o conjunto de defensores y sometidos a los respectivos órganos de gobierno.

A la vista de la experiencia de estos años, nos parece necesario introducir algunas mejoras que aumentaran la eficacia del trabajo del defensor. En este sentido, consideramos importante el aumento de los medios de actuación del DU y el reconocimiento explícito de su trabajo en la Universidad, lo que permitirá, sin duda, un mejor funcionamiento y consolidación de la institución. No podemos olvidar que los defensores universitarios carecen de capacidad ejecutiva y, por tanto, tienen su base en la *auctoritas*, razón que aconseja dotar a esta institución de medios y recursos suficientes para que todos los defensores universitarios puedan ejercer sus funciones de forma adecuada y siempre desde la independencia.

Por todo lo anterior, los firmantes de este escrito INSTAMOS a los rectores y a los responsables de las diferentes Administraciones para que, asistidos por el Ministerio de Educación y Ciencia y respetando el espíritu de la reciente reforma de la LOU, procedan a proveer los medios y recursos necesarios que permitan un mejor funcionamiento de la institución del defensor universitario. Con ello se hará realidad la consolidación de la institución del DU, pero sobre todo se habrá dotado a la Educación Superior, en su conjunto, de un instrumento importante para la mejora de la calidad del sistema educativo.

La Granja de San Ildefonso, octubre de 2007

Defensores y Defensores que lo fueron con anterioridad en la Casa de las Flores - La Granja de San Ildefonso - Segovia - 25 de octubre de 2007
Declaración de La Granja



Entre altres actes, en aquesta trobada també es va retre un homenatge a aquelles persones que en algun moment han estat defensors universitaris.

La ministra d'Educació i Ciència, Mercedes Cabrera, va clausurar la trobada.

Durant l'any 2007 el síndic de greuges va trametre, tant al rector com al president del Consell Social de la Universitat, els documents definitius corresponents a les taules de treball de la IX Trobada Estatal per tal que en tinguin coneixement i amb l'objectiu d'ajudar a millorar la qualitat del treball de la nostra universitat, i que van tractar els temes següents:

- Taula 1. Confidencialitat
- Taula 2. Assetjament
- Taula 3. Responsabilitat social de les universitats i el paper del defensor universitari
- Taula 4. Assistència a classe en l'Espai Europeu d'Educació Superior

Conferència Estatal de Defensors Universitaris

Com a aspecte a destacar d'aquesta X Trobada, cal fer esment de la constitució de la Conferència Estatal de Defensors Universitaris, mitjançant la qual els defensors es doten de personalitat jurídica. La defensora universitària de la Universitat Politècnica de Madrid n'ha estat elegida presidenta i, com a membres de la Comissió Executiva, els defensors de les universitats de Valladolid, Saragossa, Girona, Oviedo, Rovira i Virgili, Vigo, Sevilla, Catòlica San Antonio, Alcalá i Carlos III de Madrid.

Web dels defensors universitaris

També ha estat durant l'any 2007 que s'ha creat el web dels defensors universitaris, que neix per voluntat de la Comissió Permanent el 19 de gener de 2007. A més de servir de canal de comunicació entre defensors universitaris, posa a disposició de tota la comunitat universitària el més rellevant de les actuacions a escala estatal, com també accés a la informació actualitzada sobre les diferents oficines i els mètodes de fer arribar les queixes i consultes. Aquesta seu té una part pública que és accessible a qualsevol persona i una part privada a què tenen accés aquelles persones relacionades amb les oficines de defensors. La seva adreça és: <http://www.defensores.es/>

Consultes plantejades per altres síndics o defensors universitaris

Respecte de les relacions mantingudes amb la resta de defensors universitaris, cal destacar la bona pràctica de plantejar consultes sobre maneres de procedir de les diferents universitats espanyoles davant determinats plantejaments

i circumstàncies, fet que afavoreix l'intercanvi d'experiències per part del col·lectiu de defensors. Una bona mostra d'aquest hàbit són les divuit consultes que hem rebut en aquesta Sindicatura de Greuges provinents d'altres oficines i sindicatures, i que es resumeixen en el quadre següent:

CONSULTES PLANTEJADES PER ALTRES SÍNDICS DE GREUGES O DEFENSORS UNIVERSITARIS DURANT L' ANY 2007

NÚM.	INICIADOR	TEMA	UNIVERSITAT
1	Defensor	Conveni amb l'equivalent autonòmic	UdOviedo
2	Defensor	Regulació de sol·licitud de mediació	UdSevilla
3	Defensor	Servei d'atenció a estudiants d'ERASMUS	UdJaén
4	Defensor	Dues consultes sobre pràctiques en institucions sanitàries ubicades en localitats distintes a la seu de la universitat	UdJaén
5	Defensora	Normativa sobre delegats d'alumnes	UdRioja
6	Defensora	Consulta sobre quants defensors tenen reconeguda al seu reglament l'actuació d'ofici	UC3M
7	Defensora	Legislació de mecanismes compensatoris per a alumnes que moren i els restaven pocs crèdits per finalitzar	UdSevilla
8	Defensor	Manual o guia d'estil	UdOviedo
9	Defensor	Reciclatge de residus	UdJaén
10	Valedor	Normativa sobre recursos informàtics	UdVigo
11	Síndica	Criteris d'avaluació d'una assignatura	Uilles Balears
12	Síndic	Existència de CSAPDIUS en altres universitats	UPC
13	Defensora	Mesures dissuasives i repressives adoptades per aconseguir el compliment de la normativa antitabac	UCM
14	Síndic	Subjecció a retenció IRPF de les despeses de desplaçament, estada i manutenció de professors d'altres universitats	URV
15	Defensor	Opinions homòfobes	UMH
16	Síndica	Exempció total de taxes per a les persones amb discapacitat	Uilles Balears
17	Síndica	Permís maternitat/paternitat i POD	UJI
18	Defensor	Assignació d'espais d'investigació	UA
19	Defensor	Repetició d'examen per causa justificada	UA

Àmbit internacional

European Network for Ombudsmen and Higher Education (ENOHE)

Del 24 al 26 de maig de 2007 va tenir lloc la V Conferència Anual a la Universitat d'Anvers, a Bèlgica. El programa de la conferència es va estructurar en :

- Pre-conference:
Course in Conflict Management
- 6 sessions plenàries:
 - 1 – The Ombudsman as Multi-role Practitioner in a Complex Environment
Dr. Clifford Picton, University Ombudsman, Melbourne (Australia)
 - 2 – Students' Ethnical and Cultural Diversities: The Ombudsman as an Agent of Institutional Change
Mrs. Dolores Gomez-Moran, Student Academic Affairs, George Mason University (VA, USA)
 - 3 – The Ombudsman as the Watchdog of the Educational Process?
Mr. Michael Reddy, Office of the Independent Adjudicator for Higher Education, London/reading, United Kingdom

- 4 – Towards a Contractual Relationship between Students and Institutions for Higher Education
Baroness Ruth Deech - Office of the Independent Adjudicator, United Kingdom
- 5 – Fraud and Plagiarism
- 6 – Ombudsing in Mexico City
Prof. Dr. Leoncio Lara, Defensor de los Derechos Académicos (Ombudsman) of the Universidad Nacional Autónoma de México
- 4 workshops:
 - 1 – Counseling, student offices and ombudsman how do they relate?
 - 2 – University Administration and Transparency: a Contradiction per se?
 - 3 – Honesty in the Internet World?
 - 4 – The Multicultural University
- 1 panel discussion:
Models for Complaint Handling in Universities: implications for the Ombudsman

Relacions i actuacions amb altres organismes oficials

Àmbit autonòmic

Es manté una retroalimentació fluida de plantejaments amb el síndic de greuges de Catalunya en allò que fa referència a l'àmbit universitari, d'acord amb els principis de coordinació, informació i assistència mútua que estableix el conveni de col·laboració signat entre el síndic de greuges de Catalunya i el síndic de greuges de la UPC.

Àmbit internacional

A través de la Càtedra UNESCO de Direcció Universitària de la UPC, que va gestionar un projecte de preparació d'un sistema comú d'indicadors de la gestió per a les quatre universitats públiques de Costa Rica, ens va arribar la inquietud per part d'un dels representats d'aquestes universitats de conèixer l'experiència de la Sindicatura de Greuges de la UPC respecte del seu sistema de gestió. Per aquest motiu, es va mantenir una reunió de treball entre el senyor Constantino Bolanos, assessor de la Rectoria de la Universitat Estatal a Distància de Costa Rica, i els membres de la Sindicatura de Greuges de la UPC.

És també a través de la Càtedra UNESCO de Direcció Universitària de la UPC que durant l'any 2007 s'ha posat en marxa el projecte de formació semipresencial d'un màster en Gestió i Desenvolupament de l'Educació Superior, que s'impartirà durant l'any 2008 juntament amb l'Institut Politècnic Nacional de Mèxic, en què la Sindicatura de Greuges ha participat en l'elaboració de la part dels continguts docents que corresponen a la seva àrea i en què realitzarà les sessions de tutoria que se li assignin.

Assistència a avaluacions curriculars

Assistència personal del síndic de greuges a avaluacions curriculars de centres docents de la UPC i, en particular, a les de la fase selectiva, amb la voluntat de conèixer d'una manera directa les diferents problemàtiques que s'hi presenten. El síndic no va fer cap observació relacionada amb les qualificacions de 4,8 i 4,9, perquè pensava, erròniament, que no calia, però sí que en va fer sobre l'existència de 6,9 i 8,9.

Programa UPC per a la gent gran

Assistència personal del síndic a sessions preparatòries del projecte Programa UPC per a la gent gran. Els objectius principals d'aquest programa són:

Difusió del coneixement a la gent gran, en especial en el camp de l'arquitectura, la ciència i la tecnologia.

- Contribuir al desenvolupament formatiu i cultural del col·lectiu de persones grans vinculades a la nostra universitat.
- Possibilitar que les persones de la UPC que es jubilen continuïn vinculades a la nostra institució.
- Fomentar la projecció social de la UPC a través de les Aules de la Gent Gran.

Entrevista

El síndic participa en una entrevista que li realitzen des del Departament de Filologia Catalana i Comunicació de la Universitat de Lleida, on estan duent a terme un projecte titulat “Bones pràctiques en les polítiques d’igualtat d’oportunitats a les universitats catalanes”, finançat per la Generalitat de Catalunya mitjançant la convocatòria d’ajuts de l’AGAUR. Un dels resultats del projecte és elaborar una guia de bones pràctiques, en què es recolliran les diverses accions que es duen a terme a les onze universitats catalanes per tal de fomentar la igualtat d’oportunitats entre homes i dones i fer-ne difusió.

2.5 Liquidació i pressupost

	Liquidació 2006	Liquidació 2007	Pressupost 2008
INGRESSOS	105.000,00	109.542,15	112.920,00
DESPESES	103.740,78	109.394,44	112.920,00
Personal	98.665,76	104.719,00	105.920,00
Despeses de funcionament	5.075,02	4.675,44	7.000,00
DIFERÈNCIA	1.259,22	147,71	0,00

3. Conclusions

3.1. Suggestiments a la UPC

133

3.1 Suggeriments a la UPC

El Reglament del síndic de greuges de la UPC, actualment vigent, a l'article 6.1.e, especifica que l'informe anual que ha de presentar al Consell Social i al Claustre Universitari sobre les seves actuacions, cal que inclogui els **suggeriments que se'n derivin respecte al funcionament de la Universitat**.

Les recomanacions derivades de les actuacions de la Sindicatura de Greuges són les següents:

3.1.1 Comunitat universitària

3.1.1.1 Rector i president del Consell Social

Cada any, els defensors universitaris fem una trobada estatal que dura tres dies. A més d'intercanviar opinions, escoltar conferències sobre temes d'actualitat universitària, elegir la Comissió Permanent i el seu coordinador, es constitueixen tres o quatre taules de treball per preparar comunicats o informacions sobre diferents punts d'interès.

Aquest any els temes han estat:

1. Confidencialitat
2. Assetjament
3. Responsabilitat social de les universitats i el paper del defensor universitari
4. Assistència a classe en l'Espai Europeu d'Educació Superior

Sovint els documents s'aproven amb la intenció, si li sembla adient al defensor, de demanar a les autoritats de la universitat respectiva que ens donin suport per aconseguir fer o modificar alguna legislació, cridar l'atenció sobre problemàtiques detectades, etc.

El document que s'adjunta a aquest escrit presenta un format diferent al d'anys anteriors, ja que de cada taula es facilita el document de treball i les seves conclusions. S'ha fet així perquè la documentació de treball dona molta més informació que l'aportada per les conclusions, i si algú està interessat en algun dels temes tractats pot trobar-hi molta bibliografia.

Espero que aquest material sigui del vostre interès i que pugui ajudar a millorar la qualitat del nostre treball (**Informe 3/07, amb data de registre de sortida 24.07.07**).

3.1.1.2 Rector

En relació amb els 179 escrits que el síndic de greuges va rebre durant l'any 2007, el contingut dels quals feien referència a l'acord pres pel Consell de Govern de data 16 d'abril de 2007, del qual es podria derivar el trasllat de l'Escola Tècnica Superior d'Enginyeria Industrial de Barcelona al Campus del Besòs, i que atès el caràcter tuitiu o d'empara que els Estatuts de la Universitat atribueixen a les actuacions del síndic, li demanaven que intervingués per tal que l'acord del Consell de Govern fos reconsiderat o aplicat de manera que no perjudicés l'Escola ni la Universitat ni la societat, a la qual ens devem. Per aquest motiu el síndic demana al rector:

1. Que la UPC es mantingui informada sobre l'evolució del problema i les vies per fer front a les solucions corresponents. El coneixement de la realitat i la informació suficient són elements essencials per assegurar la complexitat i corresponsabilitat del nostre col·lectiu, ja que està afectat per la qüestió.
2. Que l'aplicació, si escau, de l'acord sigui amb el màxim benefici de la societat a la qual ens devem, de la universitat que ens acull i de l'escola en particular. (**Informe 4/07, amb data de registre de sortida 28.09.07**)

3.1.1.3 Vicerector de Docència i Extensió Universitària

Que estudiem a fons el problema d'aprovar estudiants amb notes 0,0 o inferiors a xx i no presentats a la darrera convocatòria i que es defineixi amb tota claredat un llindar xx per sota del qual la Comissió d'Avaluació Curricular no

pugui actuar, o que si el problema existent és tan greu, que ho faci però que n'expliqui les raons i en redacti una acta, que serà tramesa de manera immediata al rector perquè obri un procés d'informació que pugui acabar, si escau, en la incoació d'un expedient a qui correspongui. **(Informe 2/07, amb data de registre de sortida 19.06.07)**

3.1.1.4 Vicerector de Personal Acadèmic

En relació amb l'aprovació de l'adhesió de la Universitat Politècnica de Catalunya al Pla de pensions d'ocupació de promoció conjunta dels treballadors de la Generalitat de Catalunya, el síndic exposa al vicerector de Personal Acadèmic si han pensat en el col·lectiu de persones actualment jubilades però que tenien relació contractual amb la UPC entre el 2004 i l'aprovació de l'adhesió de la UPC al Pla pels òrgans competents, ja que és el període a partir del qual es va acordar l'aportació al fons de pensions.

3.1.1.5 Deganat de la Facultat.....

Que activeu els mecanismes necessaris perquè la Comissió d'Avaluació Curricular de la fase selectiva de la vostra facultat estigui constituïda també per estudiants, tal com ho regula la Normativa acadèmica general de la nostra universitat. **(Informe 1/07, amb data de registre de sortida 21.02.07)**

3.1.1.6 Director del Departament.....

DEMANO:

Que el professor..., director del Departament..., a la propera reunió de la Junta de l'esmentat departament aclareixi el seu pensament tal com manifestà a aquest síndic.

I ahora

RECOMANO:

Que l'actuació de la Junta del Departament.... torni a ser la que sempre havia estat mentre no estigui resolta la petició d'aquests professors que han sol·licitat canvi de departament.

(Comunicat 1/07, amb data de registre de sortida 25.05.2007)

4. Agraïments

Vull agrair les facilitats que m'han donat tots els membres de la nostra comunitat universitària: estudiants, secretariat, serveis, professorat, càrrecs acadèmics, òrgans de govern, etc. La col·laboració de tots és necessària per continuar avançant. Les reclamacions i les consultes que finalitzen amb una resolució positiva representen un èxit per a tots, i aquesta Sindicatura n'és una peça més.

Les que acaben amb una resolució negativa també ens donen possibilitats d'obrir noves vies d'actuació per al futur.



Si voleu més informació sobre el síndic de greuges de la UPC o voleu presentar-hi algun suggeriment o una queixa, podeu posar-vos en contacte amb la nostra oficina.

Sindicatura de Greuges de la UPC

C. Gran Capità, 2-4
08034 Barcelona
Tel. 93 4016336
Fax 93 4017766
sindic.greuges@upc.edu
<http://www.upc.edu/sindic>



UNIVERSITAT POLITÈCNICA
DE CATALUNYA